新型コロナウイルス感染症対策アドバイザリーボード　資料集

第 63 回（2021 年 12 月 16 日）

目　次

1. 議事概要 …… 2
2. 直近の感染状況の評価等 …… 15
3. 感染状況等に関するデータ …… 30
4. 最近の感染状況等について …… 80
5. 新規陽性者数の推移等（HER-SYS データ） …… 164
6. 全国の新規陽性者数等及びワクチン接種率 …… 209
7. 押谷先生提出資料：都道府県別エピカーブ（2021/2/15 から 2021/12/14 まで） …… 229
8. 鈴木先生提出資料：資料の要点：2021 年 12 月 15 日時点 …… 279
9. 西浦先生提出資料：推定日：12 月 14 日 / 最新推定感染日：11 月 29 日 …… 350
10. 前田先生提出資料：東京都年代別新規陽性者数（七日間移動平均）の推移＜接触歴あり＞ …… 432
11. 阿南先生提出資料：家庭における抗原検査キット活用の神奈川県実績 …… 454
12. 喜多村先生提出資料：新型コロナウイルス下水サーベイランスについて …… 471
13. 北島先生提出資料：下水サーベイランスに関する研究開発状況 …… 482
14. 新型コロナウイルス感染症（変異株）への対応 …… 502
15. 参考資料 1：主要繁華街滞留人口モニタリング
    2021/12/12 まで（リバウンド防止措置・時短要請等の解除地域） …… 508
16. 参考資料 2：西田先生提出資料：都内主要繁華街における滞留人口モニタリング …… 604
17. 参考資料 3：オミクロン株に対する水際措置の強化（3） …… 614
18. 参考資料 4：水際強化措置に係る指定国・地域一覧（2021 年 12 月 15 日時点） …… 623

新型コロナウイルス感染症対策アドバイザリーボード（第63回）
議事概要

１　日時

令和３年12月16日（木）18:00～20:00

２　場所

厚生労働省省議室

３　出席者

座長	脇田　隆字	国立感染症研究所長
構成員	阿南　英明	神奈川県医療危機対策統括官
	今村　顕史	東京都立駒込病院感染症科部長
	太田　圭洋	日本医療法人協会副会長
	岡部　信彦	川崎市健康安全研究所長
	押谷　仁	東北大学大学院医学系研究科微生物学分野教授
	尾身　茂	独立行政法人地域医療機能推進機構理事長
	釜萢　敏	公益社団法人日本医師会 常任理事
	河岡　義裕	東京大学医科学研究所感染症国際研究センター長
	川名　明彦	防衛医科大学校内科学講座（感染症・呼吸器）教授
	鈴木　基	国立感染症研究所感染症疫学センター長
	舘田　一博	東邦大学微生物・感染症学講座教授
	田中　幹人	早稲田大学大学院政治学研究科教授
	中山　ひとみ	霞ヶ関総合法律事務所弁護士
	松田　晋哉	産業医科大学医学部公衆衛生学教室教授
	武藤　香織	東京大学医科学研究所公共政策研究分野教授
	吉田　正樹	東京慈恵会医科大学感染症制御科教授

座長が出席を求める関係者

大曲　貴夫	国立国際医療研究センター病院国際感染症センター長
齋藤　智也	国立感染症研究所感染症危機管理研究センター長
中澤　よう子	全国衛生部長会会長
中島　一敏	大東文化大学スポーツ・健康科学部健康科学学科教授
西浦　博	京都大学大学院医学研究科教授
前田　秀雄	東京都北区保健所長
矢澤　知子	東京都福祉保健局理事

	和田　耕治	国際医療福祉大学医学部公衆衛生学医学研究科教授
	北島　正章	北海道大学大学院工学研究院准教授
	喜多村　晃一	国立感染症研究所ウイルス二部主任研究官
厚生労働省	後藤　茂之	厚生労働大臣
	古賀　篤	厚生労働副大臣
	佐藤　英道	厚生労働副大臣
	島村　大	厚生労働大臣政務官
	深澤　陽一	厚生労働大臣政務官
	吉田　学	厚生労働事務次官
	福島　靖正	医務技監
	伊原　和人	医政局長
	佐原　康之	健康局長
	浅沼　一成	危機管理・医療技術総括審議官
	大坪　寛子	審議官（医政、医薬品等産業振興、精神保健医療担当）
	宮崎　敦文	審議官（健康、生活衛生、アルコール健康障害対策担当）
	佐々木　健	内閣審議官
	江浪　武志	健康局結核感染症課長
	若林　健吾	医薬・生活衛生局検疫所業務課長
	吉田　一生	大臣官房参事官（救急・周産期・災害医療等担当）

４　議題

１．　現時点における感染状況等の分析・評価について

２．　その他

５　議事概要

（厚生労働大臣）

委員の皆様には、お忙しい中お集まりくださり、誠にありがとうございます。

新型コロナウイルス感染状況は、全国の新規感染者は、昨日15日で163人、１週間の移動平均で127人と、昨年の夏以降で最も低い水準が続いております。一方で、年末にかけて気温が低下し、屋内での活動が増えるとともに、忘年会、クリスマス、お正月など恒例行事がありますので、さらに社会経済活動も活発化が予想されます。引き続き感染状況を注視していく必要があります。

さて、オミクロン株については、昨日までに海外から入国する際の検疫などの水際で32名の方のオミクロン株の感染が確認されています。また、本日、東京都において入国後14日間の自宅待機期間中にオミクロン株が確認された患者及びその濃厚接触者の状況につい

て発表がありました。詳しくは後ほど事務方から報告を致します。

オミクロン株のリスクに対応するため、オミクロン株に係る指定国・地域からの帰国者には、検疫所の確保する施設での厳格な待機及び定期検査等の措置を講じており、年末の帰国者の増加に備え、宿泊施設の確保については本日時点で約１万3,000室を運用しております。また、それ以外に帰国者については14日間の自宅待機と健康観察をお願いしております。さらに、国内感染対策としても全ての国内新規感染者について、変異株PCR検査を行うとともに、現時点の検査能力を最大限発揮して全ゲノム解析を実施し、早期探知の体制を取っております。引き続き水際対策の徹底に併せて国内対策にもしっかりと取り組んで参ります。

個人の感染予防策としては、オミクロン株であっても従来株と同じであり、引き続きマスクの着用や飲食の際には第三者認証適用店を選ぶなど、基本的な感染対策の徹底をお願いしております。

追加接種につきましては、今月から医療従事者の方から３回目の接種を始めたところです。また、モデルナワクチンの追加接種への使用については、昨日15日の薬事・食品衛生審議会の議論を踏まえて承認したところでございまして、本日、厚生科学審議会予防接種・ワクチン分科会において臨時接種への使用についてご意見をいただくこととしております。３回目接種の前倒しについては、感染防止に万全を期す観点から、できるだけ早期に既存ワクチンのオミクロン株への効果等を見極めた上で、ワクチンの供給状況等も考慮しながら優先度に応じて前倒しの範囲や方法をお示ししたいと考えております。

本日は公務のため、このあと退席させていただきますが、直近の感染状況等について忌憚のないご意見をくださいますよう、宜しくお願い致します。

＜議題1　現時点における感染状況の評価・分析について＞

冒頭、事務局より資料２－１、－２、－３、－４、その後、西浦参考人より資料３－３、阿南構成員より資料３－５を説明した。

（脇田座長）

〇西浦先生に質問。世代時間が非常に短くなっている印象だが、潜伏期も短くなっていて感染可能期間も変わってきていることは判明しているのか。

（西浦参考人）

〇現時点では少数サンプルでしかなく、倍加時間が短いのは確かだが、世代時間が短いことは確立した証拠としてまだ認められていないようだ。研究レベルで増殖度を見ると、上気道での増殖速度はデルタ株よりも相当早いという、実験レベルのエビデンスは相当そろいつつあると聞いている。

（脇田座長）
〇確かに香港大学の研究で出ていた。かなり倍加時間が速く、拡大が始まるとスピードが速いので医療への逼迫が早急に広がるという示唆ということ。阿南先生は抗原キットを使った取組ということだ。

（尾身構成員）
〇阿南先生に質問。神奈川県は当初、国が配った抗原検査キットを使ったようだが、感染が拡大した場合に不安があれば無症状者でも費用は国が負担するとしている。今のような神奈川県バージョンが横展開するときの費用負担はどう考えているか

（押谷構成員）
〇西浦さんに質問。病床の逼迫がかなりのスピードで起こり得ると思う。イギリス等でも起きていることだが、最初に軽症者が爆発的に増え、あるときを過ぎてしまうと重症者が増える、これも爆発的に増えていくシナリオになっていくのではないか。そのときに問題なのは、今、新しいレベルの考え方は重症者のモニタリングで決めていくことになっており、それだと強い対策を取るのが遅過ぎるのではないか。英国でも重症者がかなり急激に増えるだろうと言っているが、そのモデラーの世界の中で重症者の増加のスピード等どの時点でどのように増えるか想定しているか教えてほしい。

（阿南構成員）
〇第１、２弾のときには国で学校等に配布している分も活用した。ただ、県の単独費用として数億円規模の費用を積み配布する事業もやっており、きつい状況である。今後、高齢者施設等の従業員に対してと促していくが、これ以上は県単独の費用で賄うというのは厳しいと考えており、国の財政的な支援策をお願いしたい。先ほど尾身先生が仰った通り、この検査の無料化とうまくカップリングして出してもらえると有り難い。尚、アンケートは県民に対して行っている。今の一般市販化後の値段は少々高く、そこが結構ネックである。値段ごとに全部聞き取りをしたが、一番多かったのは500円、1,000円であれば手を出すが、今、売られているのは3,000円ぐらいのものが多く、抵抗感がある。数万人規模でやった県民アンケートで回答を得ているので、これから広く展開するにあたっては、国庫から費用補助してもらえると非常に有り難い。

（脇田座長）
〇先ほど尾身先生から、政府が方針として無症状でももし全国的な流行があれば無料検査ということを言われているが、この抗原検査の費用の補助あるいは費用負担に関してどう考えるかとの質問があった。事務局如何か。

（佐々木内閣審議官）
〇無料検査の出ている事業は２つ考え方があり、一つはそもそも行政検査の対象になるというところ、高齢者施設のスクリーニングも厚労省で実施していいということでやっているもの、今回新たに感染状況によっては都道府県の判断で、無料で検査を受けられるというようなのが追加されたということである。その線引きは地域の判断だと思うが、財源的にはそれが都道府県で実施する場合に対象となる交付金もあるので、具体的にはコロナ室や厚労省と相談しながら地域である程度実施してもらうこともある。また、自費検査も薬局で買えるようになっているので、広く自主的に使ってもらえる状況となっている。

（脇田座長）
〇神奈川県の実績からすると、この抗原定性自己検査がかなり行動変容にも有効に働くので、ここは活用していく、横展開していくということが重要だと考える。

（西浦参考人）
〇英国からの報告では、これまでと変わらないタイムラグのようだ。入院のサージが見られるまでに感染者の上昇から遅れて概ね７日から９日間程度で入院が増えると。重症者はそれよりも４、５日遅い。11日から12日程度遅れて増えるということなので、これまでと変わらないが、従ってＳ遺伝子欠損の感染者数が増えているという話が水面下であったらすぐにNHSの病院が足りないとなっていたというのが特徴のようだ。南アフリカは、ハウテンは最初迷っていたと聞いている。未成年や20歳代のクラスターが最初に生じていたので、本当に急速な上昇かどうかを南アフリカでは悩んだということだ。20歳代のクラスターはもう具体的には夜のクラブのパーティーだそうだが、それが何発か続いて感染者の急増になり、そこからコミュニティートランスミッションが起こったということ。どれくらいのスピードで、ポピュレーションワイドで起こるかでラグが決まると思うが、重症患者の上昇を待って考えていると厳しい印象を持っている。

続いて、押谷構成員より資料３－１、鈴木構成員より資料３－２、前田参考人より資料３－４、喜多村参考人より資料３－６①、②、北島参考人より資料３－７、事務局より資料４、最後に資料１にて感染状況・対策案を説明した。

（尾身構成員）
〇データ分析の先生に質問したい。今、感染者は微増、比較的少ないということだが、前回リンクの追えない割合が増えている話があった。直近のリンクが追えない割合、何か増加等があったかを教えてほしい。
〇下水プレゼンテーションについて。資料３－６①では、最後の２ページ目に幾つかの当然これからの課題で不確実性が幾つか指摘されており、北島先生はむしろ比較的高濃度、

かなりセンシティビティーが非常に高く、非常にポジティブな感じのプレゼンテーションだったと見受けした。この感染研でこうした不確実性があるとした方法論と北島さんの方法論は一緒なのかどうか。違うメソドロジーでやっているのか。本質的な違いが何なのかを知りたい。

（中島参考人）
〇今回の抗原定性検査の活用はとても重要だと思う。今はデルタの数が少なくなっているが、感染・伝播が追えなくなってきている、この状況では軽症例が把握できなくなっていないのか、受診行動が変化して病院に行かなくなっているのではと強く懸念されるので、何らかの気づきによる軽症例の検査を進めて、感染者を積極的に把握していくこと、そして、今回の下水サーベイランスのように受診行動に依存しない仕組みを使って、早期探知とアーリーワーニングとして進めるべきだと考える。以前あった全数サーベイランスが必要だとは思うが、定点サーベイランスの仕組みも併せていくことで、見えなくなっている感染を積極的に把握することがオミクロン対策でも重要だと思われ、一度総合的な検討が必要ではないか。
〇オミクロンに関して、世界の状況ではかなりスピードが速くなることを考えると、医療逼迫を防ぐことが今後第６波に向けた目標であることは変わらないと思う。間に合わなくなる、スピードに追いつかなくなると思われ、第５波以上の流行になったときに果たして制御できるのかどうか、抑え込むことができるのかも含めて検討が必要だと考える。国内発生が確認されたときの初動は重要だが、感染者を隔離することは基本的に新型コロナの蔓延防止策としてそれほど役に立たないので、医療キャパシティーを早いうちから確保、医療資源をきちんと押さえ、蔓延防止のためには地域の中の感染する前の人たちの接触機会を減らすことが大事になってくる。早い段階でその入院隔離の方針を切り替える等地域の流行を遅らせるための本質的な蔓延防止策を使うことを考えるべき。

（脇田座長）
〇今の入院隔離の方針は、現在、デルタとオミクロンが同じ病院に入っていたらそれぞれオミクロンは個室管理でということだろうか。

（押谷構成員）
〇オミクロンに関して齋藤智也さんに質問。ゲノム解析がレトロスペクティブにも大体できているというような話だったが、今はいろいろなところで検査が行われており、民間に流れていたのがなかなかゲノム検査に回っていないというような話も聞いている。どの程度ができているのか。
〇昨日フィリピン政府が日本からフィリピンに帰国した海外で働いているフィリピン人で感染が見つかったと明らかにしており、12月１日に入国、５日に検査して見つかっている

ので、どこで感染したかよく分からない。機内、飛行場、もしくはフィリピンに入国してからという可能性もあると思うが、日本国内でどこかに伝播があって、そこで感染した可能性もあるような症例だと思うが、ここの部分の調査はどこまで進んでいるのか。
〇資料１について。オミクロンが一気に増えたときどうするのかを考えておかないと、幅広に検査をやるということになると､一気に増えたときに全く対応できなくなってしまう。どこまでやるのかはきちんと今の段階から議論しておくべきだと考える。今、オミクロンの感染が広がると、大きなクラスターの可能性が高いと思われる。国内の伝播が見つかるとすると、渡航歴のある人というレベルではなくてクラスターが大きなものが起きる可能性が高いが、そこが何も書かれてない。アルファやデルタのクラスターが起きたときには遺伝子解析が推奨されていたと思うが、そこが書かれていない点が気になった。どこまでやるのかを決めないといけない。濃厚接触者の範囲をどうするのか、隔離をいつまでやるのかといった点も明確にしておかないと保健所のような地方、地域の現場は非常に大きな混乱が起こると思う。その辺の基本指針を今の段階から決めておかないといけない。入院に関しても同じ。すべて病院で隔離するというようなことは多分数日でもたなくなると思うので、そこを考えておく必要がある。

（今村構成員）
〇現在、当院でも帰国後の陽性疑いの人が続けて入っている状況である。今のペースで入国者の中で出てきたときに、宿泊療養のキャパシティーはかなり厳しいと思う。今のまま濃厚接触者を全て入院対応として続けた場合に、現状どれぐらい耐えられるのか。年末年始も含めて状況を教えていただきたい。年末年始は医療現場や保健所も１年間の中で最も対応能力が弱まる期間であると思う。マンパワーも少なくなる。その期間に万一市中感染が明らかとなった場合、世の中でも混乱を来すと思われ、その濃厚接触者への対応もかなり厳しくなることが予想される。そういった想定はしているのか。

（舘田構成員）
〇下水サーベイランスでは今は測ったらオミクロンは陰性だが、陽性に変わったときにはもう既に大分広がっているということだろう。そこでスイッチが入って対策をしっかり取らなければいけない。こういった取組は全国で何か所が実施されているのかを知りたい。また、オミクロン陽性者の入所している施設の下水では陽性になるのか確認が取れているのか。そして、下水に出たウイルスは感染性がないと当初言われていたが、今でもその理解でよろしいのか。下水からも感染性が見つかってくるのか教えて欲しい。

（脇田座長）
〇尾身先生からアンリンクの割合について、そして下水のサーベイランスについて。中島先生は意見ということか。押谷先生からもオミクロンのゲノム、フィリピンへの帰国者の

話と民間検査の質問と資料１について。今村先生より年末年始の件といろいろあった。順にお願いしたい。

（押谷構成員）
〇HER-SYSデータ43ページにリンクの割合が出ており､リンクのわからない例が若干増えている。感染者数が少ないのでちょっとした違いで大きく変化してしまうが、自治体が発表データを見ていても、特に大都市圏、首都圏を中心にいろいろなところでリンクが分からない例がコンスタントに出ている。急激に増えているという感じではないが、リンクのわからない症例はずっと一定程度発生している。全国的にはそういう状況が続いている。

（前田参考人）
〇資料３－４の５ページに接触歴不明者の割合推移部分。真ん中の黒の線が全体、最も感染が大きい20代、30代が赤い折れ線グラフになっているが、この２か月半程度を見ると緩やかに上昇してきているが、10月初めに65%程度が今70%を超えた辺りに来ている状況にある。一方で、毎回出している接種歴有無のグラフを見ると接種歴ありの集団感染による陽性者数が減っており、その要因もある。東京都内はクラスターの発生が非常に少なく、接触歴ありの患者数が減っていることも影響している。

（喜多村参考人）
〇感染研と地衛研のネットワークでと紹介させていただいたが、この研究班にはアカデミアから北島先生にも参画していただいている。我々の手法は下水中で低速遠心で沈殿してくる固形物を使うという点に特徴がある。北島先生の北大・塩野義法も固形物を使う点では同じである。不確実性について、資料３－６の５ページ目、ウイルス回収法やPCRについて実験室レベルで改良を重ねて検出感度を上げているが、それより以前、糞便中にそもそもコピー数が幾つ出ているのか､また下水中でどの程度ウイルスRNAが減衰しているのか情報がなく、ウイルス回収法の精度を上げても感染者数の具体的な数値はなかなか出せないと考えており、不確実性・変動要因として挙げた。一方で、最近この辺りもAI等でブラックボックスでも感染者数を推定するモデルが考えられているのが現状と理解している。

（北島参考人）
〇尾身先生の質問について。北大・塩野義法は感度を高めるような工夫をしており、検出下限がかなり低い。喜多村先生の不確実性・変動要因等に関して完全に同意するが、感度がよくないと不確実性にウイルスの検出結果や下水中のウイルスの定量結果は大きく左右される。感度を下げると、今度は低濃度でも検出できるようになるので、その相関を見られるようになる。そしてトレンドを見やすくなるので、今度はこういう環境要因か、感染者数か、もしくは排出者数か、どちらが支配的な要因になるかが変わってくると思う。感

度を高めて検出下限を下げたので、今度は感染者数が支配的な要因になってきているということと考えている。今回示した札幌データも各処理場で見るとデータはばらついている。一方、この下水濃度のデータをどういう目的で見るかということがある。１つ濃度が出て、これからその地域での感染者数を正確に推定するにあたっては、不確実性・変動要因が大きく効いてくると思うが、その一方でトレンド、つまり先週今週比や今、感染者がいるかいないか、感染爆発期でどの程度増えているか等を見るに当たっては、感染者数が大きく効く要因になる。本日のプレゼンを少しポジティブな雰囲気で発表しているのはその背景がある。

〇舘田先生の質問について。学術研究、研究者が下水を入手し、実証実験をやるレベルの研究と、自治体が主体的に予算を組んでデータを取って、それを危機管理対策局またはその上層部で感染対策の会議のテーブル上にその下水の資料がのるという点は違うレベルで考えなければいけない。前者では、私は全国５都市で進めており、他の研究者や民間企業を含むと数十の自治体で既に事例がある。後者では実際に政策決定を行うにあたり判断材料として検討しているのは札幌市ぐらいではないか。札幌市では下水道河川局から北大に委託研究として調査の依頼が来ており、毎週、週３日で１日当たり５か所の処理場、週15検体が届いて分析、原則として翌日に札幌市にデータを返しており、ほぼリアルタイムで活用されている。下水からの検出率、濃度が先週に比べた結果を他の疫学データ等々と並べて判断材料として活用する検討を進めている。

〇２点目の質問、施設の下水で検出できるかについてはオリパラ選手村の事例が分かりやすい。選手で陽性が見つかったエリアの下水から、ほぼウイルスRNAが検出できている。かつ配列も決めているので、間違いなくSARS-CoV-2を検出し、変異も見られている。変異株も実際にオリパラの下水から検出されているので、ゲノム解析をオミクロンに対応することで技術的には対応可能である。国内ではまだ下水からオミクロン株を未検出であるが、検出可能と考える。下水の感染性について。糞便に排出された直後、唾液や痰由来も含まれるが、人体から排出された直後は当然感染性があるものの、エンベロープウイルスなので、環境中での生残性はそれほど高くないといわれている。下水管路を流れた後に下水処理場に到達する時点では、少なくとも下水から感染性のウイルスが分離できたというような事例はなく、下水道従事者が下水由来で感染したという疫学的な事例も報告されていない。ウイルスの性状から考えても下水中では殆ど不活化しているのではないか。また、下水処理場では処理後に塩素消毒を施されており、塩素に高い感受性を示すので、下水から感染が広がる可能性は相当低い。

（脇田座長）

〇押谷先生から齋藤先生に質問で、ゲノム解析、レトロスペクティブに進んでいるということだが、民間検査がどのぐらいできているか。フィリピンへの帰国者の調査は如何か。

（齋藤参考人）
〇レトロスペクティブというよりは民間検査会社等から集まった検体が以前のものも入っているので、来たものを淡々と読んでいる状況である。五月雨式にもっと前のものが来ることもあるので、ここまでは終わったとは言いにくい。国内で均一なサンプリングをするが、まだ完全なランダムなサンプリングという状況ではない状況である。フィリピンに関しては、報道以上の情報はない。国内感染、旅行行程中の感染、あるいはフィリピンに帰って感染した可能性、どれも排除できない状況で報道されている。また、所謂このようなインテンシブな調査の体制をどこまで続けるかという話だが、今、機内の濃厚接触者など幅広に取っているのは、もちろん国内の侵入をできるだけ防ぐ目的もあるが、できるだけこのウイルス感染に関する情報を得るということも目的の一つだと考えている。一方で、現在、ここ２週間ほど頑張ってきたが、如何せん国外での感染拡大のスピード、そして、検疫でのデルタ株と比べてのオミクロンの陽性率というのが上がってきている中で考えると、急激な拡大には十分気をつける必要があり、それに向けた体制の変更を取る必要がある。入院者を自宅に帰ってもらうといった切替を行うが、その際に丁寧な説明というのが必要になってくるのではないか。尚、民間検査数はわからない。

（脇田座長）
〇次に宿泊療養のキャパシティーについて事務局からお願いしたい。

（検疫所業務課長）
〇地方自治体とも連携し、現在１万3,000室程度待機施設を確保、運用している。年末に向けて日本の皆さんを中心に帰国ラッシュといいますか、海外から日本に戻る人が増えてきており、今週、来週辺りが一つのピークになってくる見込みである。その辺りが山場としてキャパシティー確保の対応している。

（今村構成員）
〇市中感染が出てしまった場合の話。耐え切れればいいが、当然抜けてくるケースはある。既に入国時最初の検疫検査では陰性で、その後のフォローアップの中で陽性になる人が数名見えており今後抜けてくることを想定しなくてはいけない。

（結核感染症課長）
〇今回オミクロン株に対して非常に厳しい対応を続けている。オミクロン株に関する性状がまだなかなか分からないという中で最大限の対応を取っている。これまで変異株に関してはアルファ株、デルタ株の対応と続けており、いずれかの段階でその対策を切り替えていくという必要がある。サーベイランスも含め、どのタイミングで切り替えていくかノウハウの蓄積もある。一方で、この株への科学的な評価が定まってこないと対策の切替も難

しいと考えており、感染研の協力も得ながら世界的な知見を集めて対策を考えていきたい。

（今村構成員）
〇自治体もその切替を早くやってほしいと考えている筈。そこは治験との関係もあるだろうが、密に自治体と連絡を取り合ってタイミングよく移行してほしい。

（結核感染症課長）
〇自治体としっかり連携して取り組んでいく。

（脇田座長）
〇これまでアルファ、デルタという置き換わり、２つ変異株があったが、今回のオミクロンは更に感染拡大のスピードが速いだろうとかなり確実な情報として出てきている。医療への逼迫が非常に危惧をされるとの先生方の意見だったと思う。
〇北島先生に質問したい。５都市でも実施されているという話だったが、どこの都市でも同じような傾向が見てとれているか。

（北島参考人）
〇他４都市の状況は補足資料13枚目に纏めている。第５波辺り迄のデータを示しているが、感染者が増える時期に下水中ウイルス濃度も増える傾向がどの都市でも見てとれる。

（前田参考人）
〇いずれは国内でオミクロン株の感染拡大があると思う。恐らく宿泊療養施設、現在の量では入国者からの濃厚接触者の待機と国内で感染者増に対応する軽症者に対する対応というのを同時に行うことは殆ど不可能になると思われ、切替等が必要になってくる。自宅療養者や軽症者への対応が国から求められて提出した計画のままで本当に成り立つのかどうか。計画上は感染力２倍、感染者２倍の想定だが、もし本実効再生産数が２倍、４倍となった場合は、あの計画の基礎から考え直さなければいけない。自宅療養者に対するスキームを変えていかなければ不可能だと思うが、そのタイミングをどうするのか。この年末年始、保健所等は完全に休業する訳ではないが、29日から６日間については相当体制が弱くなると、切替のタイミングが重なった時に迅速に対応はできない。少なくとも来週中に見通しをつけない間に合わないので、早急検討の上、自治体に連絡してもらいたい。
〇ワクチンの件。昨日、薬事審議会でモデルナワクチンの３回目の検証をされ、明日正式に承認されると聞いている。それぞれ地域、自治体が早急に前倒でとしている中で、やはり非常にネックになるのがモデルナについて10代、20代の方に非常にソフィスティケートされた言い方をされ10代、20代の方はファイザー社製ワクチンも選べますと実質差控を求められている。３回目に量が半量になったとしても変わらないのかというところ。これか

ら高齢者施設の職員に接種を行うとなると、大きな課題になってくるので、第３回目接種について10代、20代の方はファイザーも選べる、３回目で量が半量になっても変わらないのかという点を確認したい。早急に決定されれば、高齢者施設等では年末年始になって様々な家族の方の面会等がある中で、そこに間に合うか。来週での接種についての正式決定をいただきたい。

（脇田座長）
〇医療の計画の見直し、見通しが今後もし切替が必要になったときに現在の計画で成り立つのか。事務局如何か。

（医政局長）
〇第５波を踏まえた第６波に向けての準備は出てきているが、今回のオミクロン株を念頭に置いてどうするかについては感染拡大がどうなるかとシミュレーションも含めて考えなければいけないテーマである。今の段階でいえるものではないと思っており、急いで頭の整理をしてみたい。

（脇田座長）
〇今どうかではなくて、それをなるべく早く見通しを示すべきという意見だったと思う。ワクチンのモデルナの３回目が、前倒しで高齢者施設等に行く場合に10代、20代の人がファイザーも選べるとの書き方をしているが、それが同じになるのか、実際どうなのかと。それから、年末年始の前になるべく打てるように決めてほしいということだったが、そこは如何か。

（健康局長）
〇前倒のスケジュールについては、早急にお示ししたい。その際、モデルナは半量で本日薬事承認され、今日持ち回りでワクチン分科会も実施され、半量を用いるということである。その際に、ファイザーを選べるというような見解を変えるかについては、そこは変えないと思う。というのは半量になったからといって心筋炎等のリスクが下がるというエビデンスは今のところないので、これは念のための措置として今までのメッセージは変わらないと考えている。

（脇田座長）
〇あと前倒しの判断をなるべく早くというところ。

（健康局長）
〇もう近日中にしたいと思っている。

（脇田座長）
〇是非よろしくお願いしたい。先ほど押谷先生からあった幅広の検査部分はクラスターが見つかった場合には､そこのクラスターに関してもしっかり検査をしていくというところ、幅広の検査で読めるかどうかがあるので、こちらで考えさせてください。
そのほか、大体よろしいか。皆様、遅くまでどうもありがとうございました。
また次回もよろしくお願いします。

以上

直近の感染状況の評価等

＜感染状況について＞

・全国の新規感染者数（報告日別）は、直近の１週間では10万人あたり約0.7と、昨年の夏以降で最も低い水準が続いているが、直近の今週先週比は1.17と増加傾向が続いている。また、療養者数、重症者数や死亡者数も低い水準が続いている。

実効再生産数：全国的には、直近（11/28時点）で0.96と１を下回る水準が続き、首都圏では1.01、関西圏では0.90となっている。

＜今後の見通しと必要な対策＞

- オミクロン株は、11月24日に南アフリカからWHOへ最初に報告されて以降、多くの国で感染例が報告され、複数の国ではいわゆる市中感染も確認されている。12月15日までに、海外から入国する際の検疫などの水際でコロナ陽性が判明した方のうち32名については、ゲノム解析でオミクロン株の感染が確認された。オミクロン株については、ウイルスの性状に関する実験的な評価や疫学的な情報は限られているが、感染性・伝播性の高さ、再感染のリスク、ワクチンや治療薬の効果への影響などが懸念されている。また、重症度についても十分な知見が得られていない。水際措置におけるオミクロン株対策への重点化に加え、国内のサーベイランス体制の強化のため、全ての陽性者に対する変異株PCRスクリーニングの実施や、全ゲノム解析の強化、特に渡航歴のある陽性者に対する全ゲノム解析など実施が必要。引き続き、WHOや諸外国の動向や、臨床、疫学及びウイルス学的な情報を収集・分析するとともに、国立感染症研究所におけるオミクロン株の感染性、重症度、ワクチン効果に与える影響などの評価も踏まえ、適切に対応していくことが必要。また、国内でオミクロン株による感染が発生した場合、オミクロン株感染例と同一空間を共有した者については、マスクの着用の有無や接触時間に関わらず、幅広な検査の対象としての対応を行うことが推奨される。
- 全国の新規感染者数は非常に低い水準となっており、新規感染者が確認されない日が継続している地域もある。一方、感染伝播が未だに継続している地域があることに加え、一部の地域では、事業所や社会福祉施設、小学校等でのクラスターや感染経路不明事案の発生による一時的な増加も見られる。また、都市部のみならず幅広い地域で夜間滞留人口が増加している。特に東京の夜間滞留人口は、昨年10月末に記録した最高水準まで増加している。年末に向けて気温が低下し、屋内での活動が増えるとともに、忘年会、クリスマスやお正月休み等の恒例行事により、普段会わない人々との交流が増え、さらに社会経済活動の活発化が想定されるため、今後の感染者数の動向に注視が必要。
- ワクチンの2回接種完了者は全国民の約78%となり、12～19歳でも約73%が2回接種済となった。接種率をさらに高めるため、未接種者へのワクチン接種を進めることも必要であり、自治体においては、ワクチン接種に至っていない方への情報提供を進めることが求められる。あわせて、12月から開始している追加接種を対象者のうち希望する者に対して着実に実施していくことも必要。
- 感染伝播は継続しており、今後の感染拡大にも注意が必要。従って、ワクチン接種者も含め、マスクの正しい着用、手指衛生、ゼロ密や換気といった基本的な感染対策の徹底を継続することが必要であり、これは、オミクロン株でも推奨されている。飲食の際は、第三者認証適用店を選び、飲食時以外はマスクを着用すること、また、外出の際は、混雑した場所や感染リスクの高い場所を避けることが必要。特に、帰省や旅行等は日常では生じない接触が生じる機会となること等を踏まえ、発熱等の症状がある場合は県をまたぐ移動は控えることが必要。また、軽度の発熱、倦怠感などの症状でも積極的に受診し、検査につなげることも重要。

直近の感染状況等（１）

○新規感染者数の動向（対人口10万人（人））

	11/25～12/1			12/2～12/8			12/9～12/15		
全国	0.57人	（725人）	↓	0.60人	（761人）	↑	0.71人	（891人）	↑
北海道	1.28人	（67人）	↓	0.54人	（28人）	↓	0.56人	（29人）	↑
埼玉	0.79人	（58人）	↑	0.60人	（44人）	↓	0.75人	（55人）	↑
千葉	0.35人	（22人）	↓	0.70人	（44人）	↑	0.84人	（53人）	↑
東京	0.86人	（121人）	↑	0.79人	（111人）	↓	0.96人	（135人）	↑
神奈川	0.74人	（68人）	↓	0.68人	（63人）	↓	1.09人	（101人）	↑
愛知	0.58人	（44人）	↓	0.52人	（39人）	↓	0.68人	（51人）	↑
京都	0.19人	（5人）	↓	0.31人	（8人）	↑	0.85人	（22人）	↑
大阪	1.05人	（93人）	↓	1.07人	（95人）	↑	0.87人	（77人）	↓
兵庫	0.60人	（33人）	↑	0.71人	（39人）	↑	0.62人	（34人）	↓
福岡	0.68人	（35人）	↓	0.74人	（38人）	↑	0.45人	（23人）	↓
沖縄	0.89人	（13人）	↑	1.70人	（25人）	↑	1.64人	（24人）	↓

○検査体制の動向（検査数、陽性者割合）

	11/15～11/21			11/22～11/28			11/29～ 12/5		
全国	275,273件	↑	0.4% ↓	241,342件	↓	0.3% ↓	264,745件	↑	0.3% ↑
北海道	13,596件	↓	1.1% ↑	13,799件	↑	0.6% ↓	13,472件	↓	0.3% ↓
埼玉	14,186件	↓	0.4% ↓	12,001件	↓	0.3% ↓	14,304件	↑	0.4% ↑
千葉	11,276件	↑	0.3% ↓	9,415件	↓	0.2% ↓	10,903件	↑	0.3% ↑
東京	57,207件	↑	0.2% ↓	45,674件	↓	0.2% ↑	52,888件	↑	0.2% ↓
神奈川	16,101件	↑	0.7% ↑	13,080件	↓	0.5% ↓	17,316件	↑	0.4% ↓
愛知	8,406件	↓	0.5% ↓	7,908件	↓	0.6% ↑	8,813件	↑	0.5% ↓
京都	4,375件	↓	0.7% ↓	3,257件	↓	0.3% ↓	3,919件	↑	0.2% ↓
大阪	39,301件	↓	0.3% ↓	40,380件	↑	0.2% ↓	38,400件	↓	0.2% ↑
兵庫	9,219件	↑	0.4% ↓	6,839件	↓	0.4% ↑	8,651件	↑	0.4% ↓
福岡	11,345件	↓	0.6% ↑	10,960件	↓	0.4% ↓	12,146件	↑	0.4% ↓
沖縄	7,208件	↑	0.1% ↓	2,645件	↓	0.5% ↑	6,393件	↑	0.3% ↓

※　↑は前週と比べ増加、↓は減少、→は同水準を意味する。
※　人口10万対の人数は、令和3年12月4日までは総務省統計局における各年10月1日時点の人口推計の数値、令和3年12月5日からは令和2年国勢調査の数値により算出している。

直近の感染状況等（２）

○入院患者数の動向（入院者数（対受入確保病床数）

	11/24		12/1		12/8	
全国	523人(1.3%)	↓	415人(1.0%)	↓	360人(0.9%)	↓
北海道	65人(3.3%)	↑	56人(2.8%)	↓	39人(1.9%)	↓
埼玉	50人(2.8%)	↓	43人(2.5%)	↓	36人(2.1%)	↓
千葉	12人(0.9%)	↓	9人(0.6%)	↓	10人(0.7%)	↑
東京	66人(1.0%)	↓	68人(1.0%)	↑	68人(1.0%)	→
神奈川	64人(3.0%)	↑	35人(1.7%)	↓	18人(0.9%)	↓
愛知	11人(0.7%)	↓	7人(0.4%)	↓	8人(0.5%)	↑
京都	28人(3.8%)	↑	16人(1.8%)	↓	12人(1.4%)	↓
大阪	78人(2.2%)	↓	58人(1.6%)	↓	34人(0.9%)	↓
兵庫	33人(2.4%)	↓	26人(1.8%)	↓	24人(1.7%)	↓
福岡	18人(1.2%)	↑	14人(0.9%)	↓	14人(0.9%)	→
沖縄	1人(0.2%)	↓	5人(0.8%)	↑	10人(1.6%)	↑

○重症者数の動向（入院者数（対受入確保病床数）

	11/24		12/1		12/8	
全国	78人(1.4%)	↓	53人(0.9%)	↓	39人(0.7%)	↓
北海道	2人(1.5%)	↑	2人(1.5%)	→	1人(0.7%)	↓
埼玉	8人(4.4%)	↓	8人(4.0%)	→	3人(1.5%)	↓
千葉	0人(0.0%)	↓	0人(0.0%)	→	0人(0.0%)	→
東京	32人(2.7%)	↓	20人(1.4%)	↓	14人(1.0%)	↓
神奈川	5人(2.4%)	↓	2人(1.0%)	↓	0人(0.0%)	↓
愛知	2人(1.2%)	→	0人(0.0%)	↓	0人(0.0%)	→
京都	0人(0.0%)	→	0人(0.0%)	→	1人(0.6%)	↑
大阪	18人(1.4%)	↓	7人(0.5%)	↓	9人(0.7%)	↑
兵庫	4人(2.8%)	→	6人(4.2%)	↑	3人(2.1%)	↓
福岡	4人(2.0%)	→	4人(2.0%)	→	3人(1.5%)	↓
沖縄	0人(0.0%)	→	1人(1.7%)	↑	0人(0.0%)	↓

※ 「入院患者数の動向」は、厚生労働省「新型コロナウイルス感染症患者の療養状況、病床数等に関する調査」による。この調査では、記載日の0時時点で調査・公表している。
↑は前週と比べ増加、↓は減少、→は同水準を意味する。

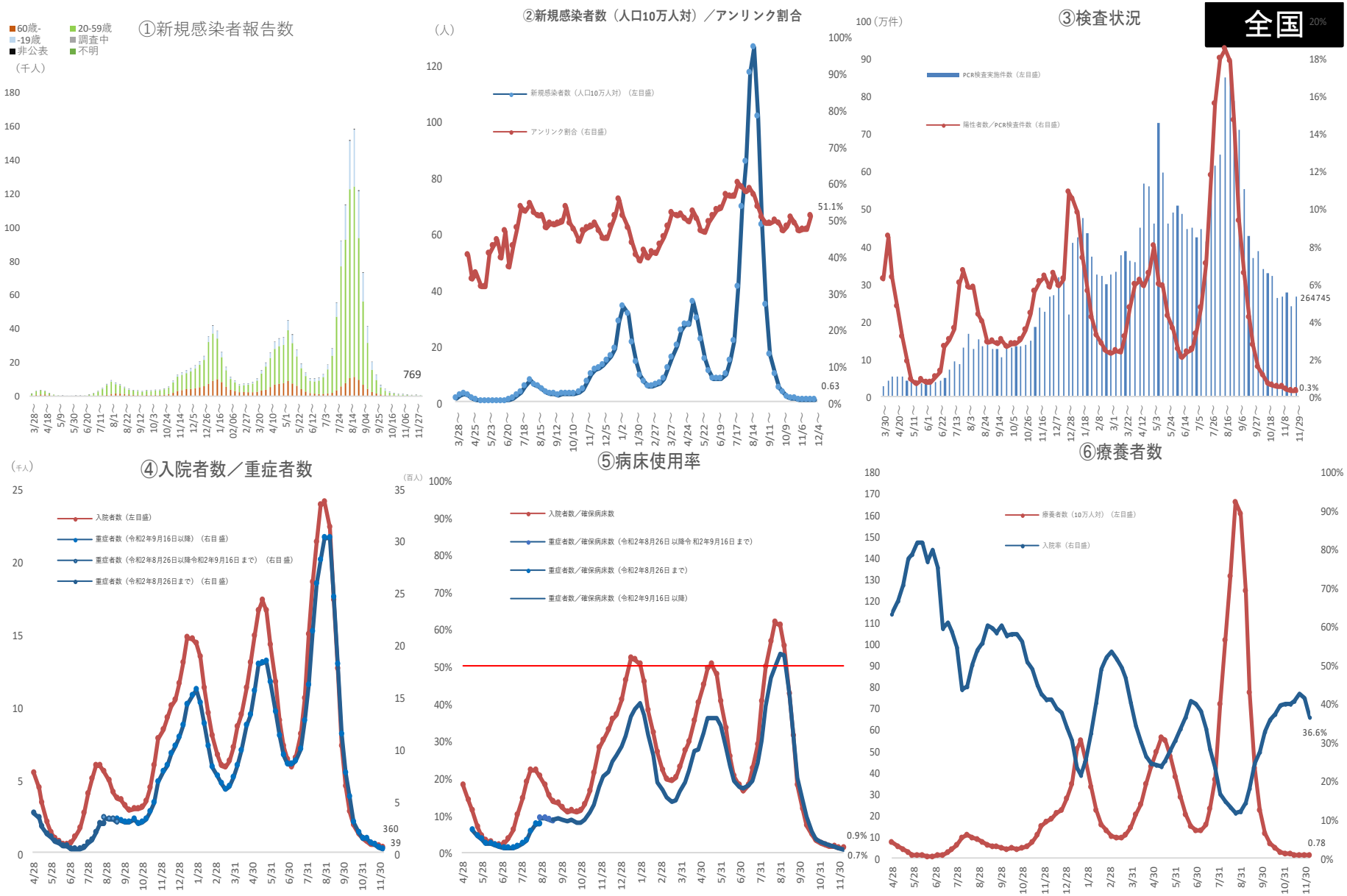

※ 人口10万対の人数は、令和3年12月4日までは総務省統計局における各年10月1日時点の人口推計の数値、令和3年12月5日からは令和2年国勢調査の数値により算出している。

（資料出所）12月16日ADB資料

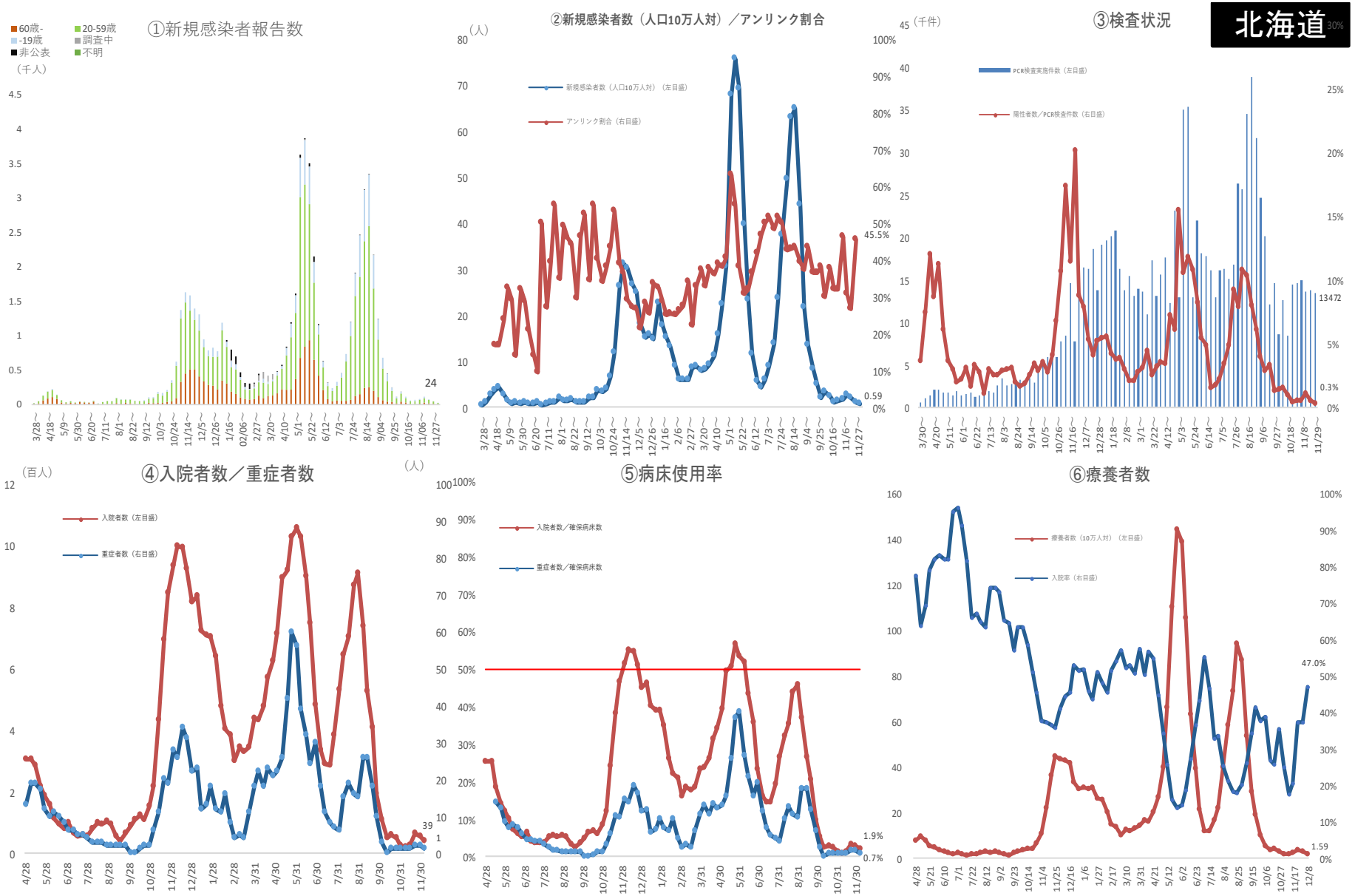

※ 人口10万対の人数は、令和3年12月4日までは総務省統計局における各年10月1日時点の人口推計の数値、令和3年12月5日からは令和2年国勢調査の数値により算出している。
（資料出所）12月16日ADB資料

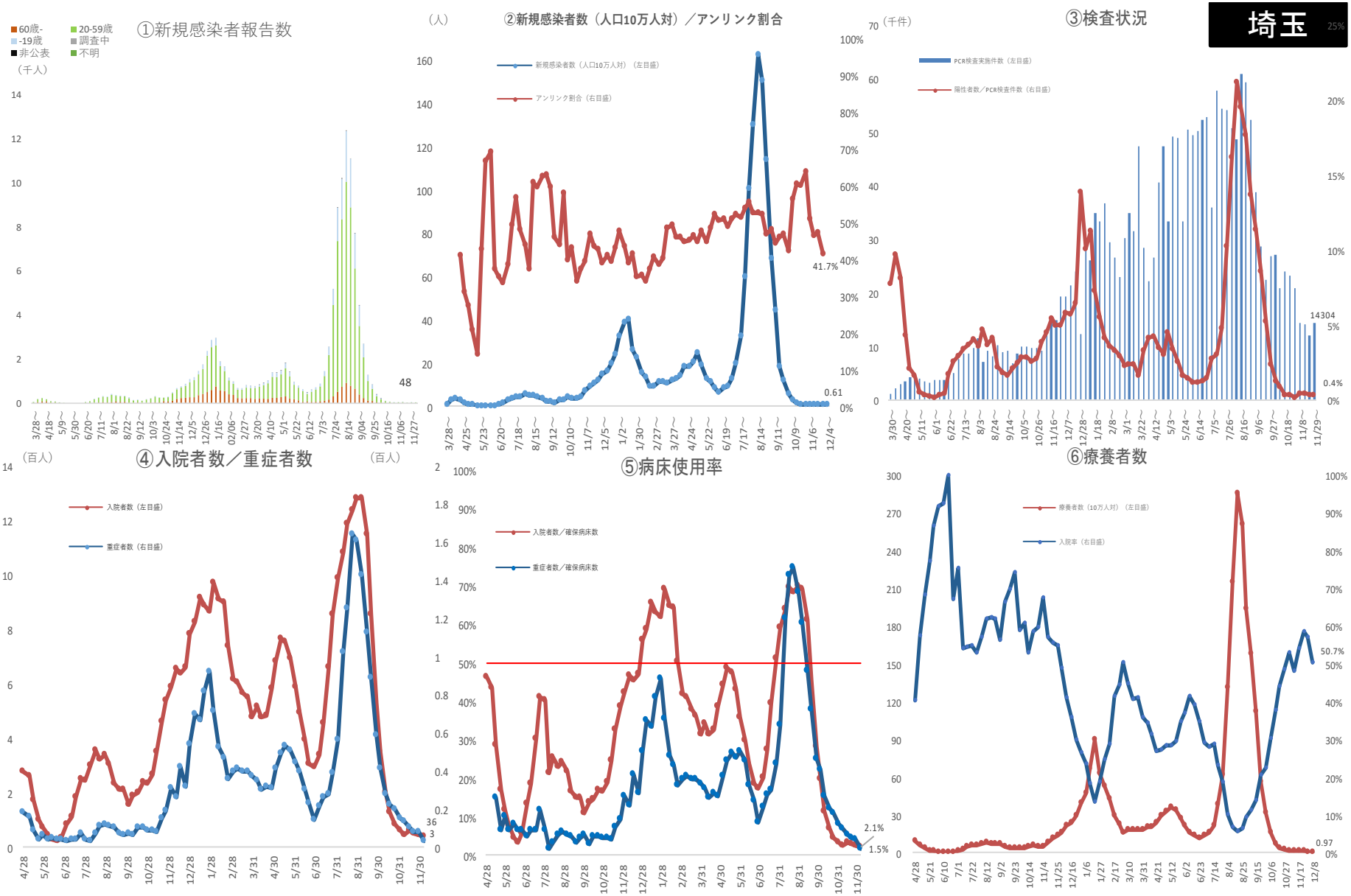

※ 人口10万対の人数は、令和3年12月4日までは総務省統計局における各年10月1日時点の人口推計の数値、令和3年12月5日からは令和2年国勢調査の数値により算出している。

（資料出所）12月16日ADB資料

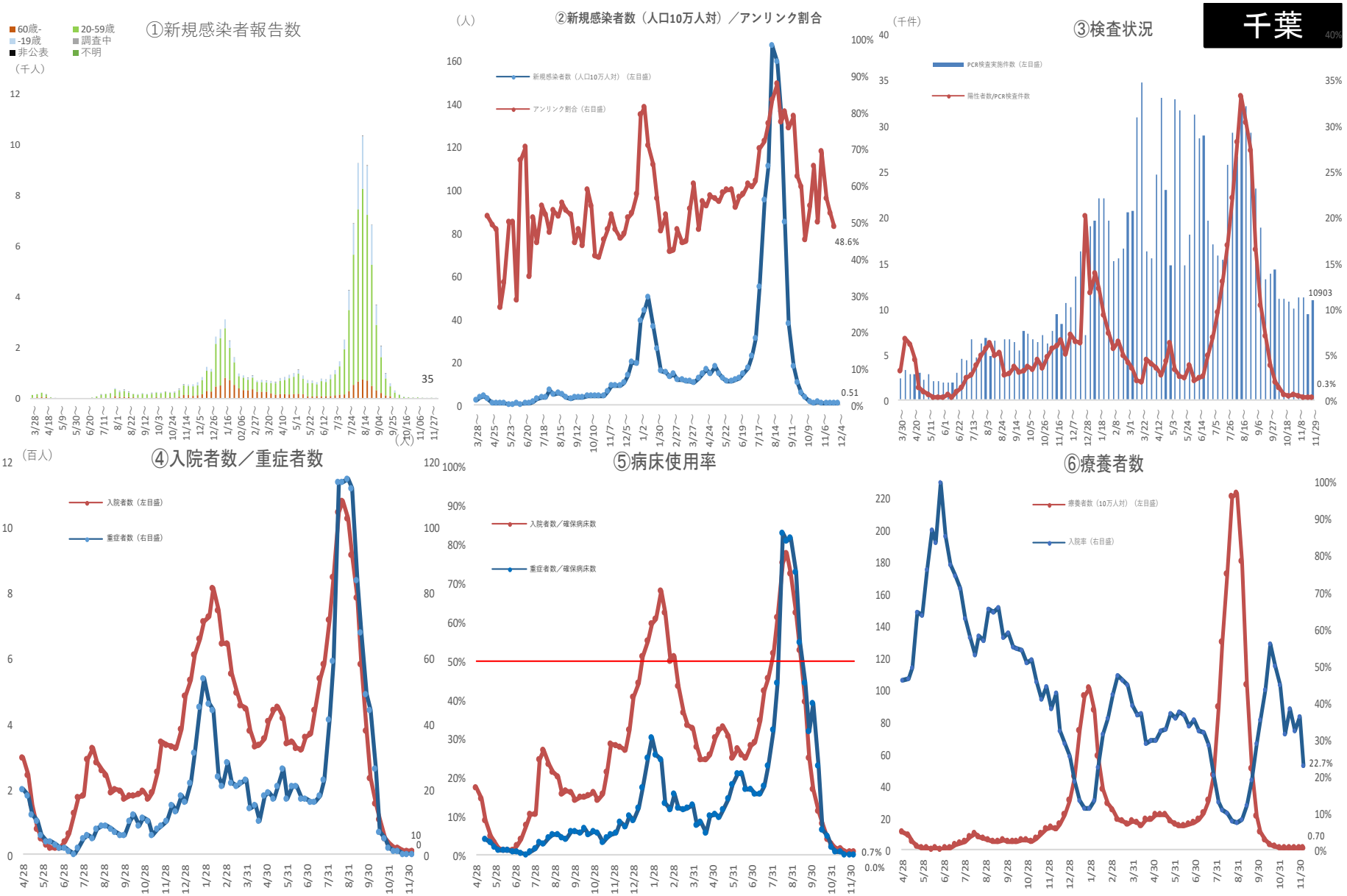

※ 人口10万対の人数は、令和3年12月4日までは総務省統計局における各年10月1日時点の人口推計の数値、令和3年12月5日からは令和2年国勢調査の数値により算出している。

（資料出所）12月16日ADB資料

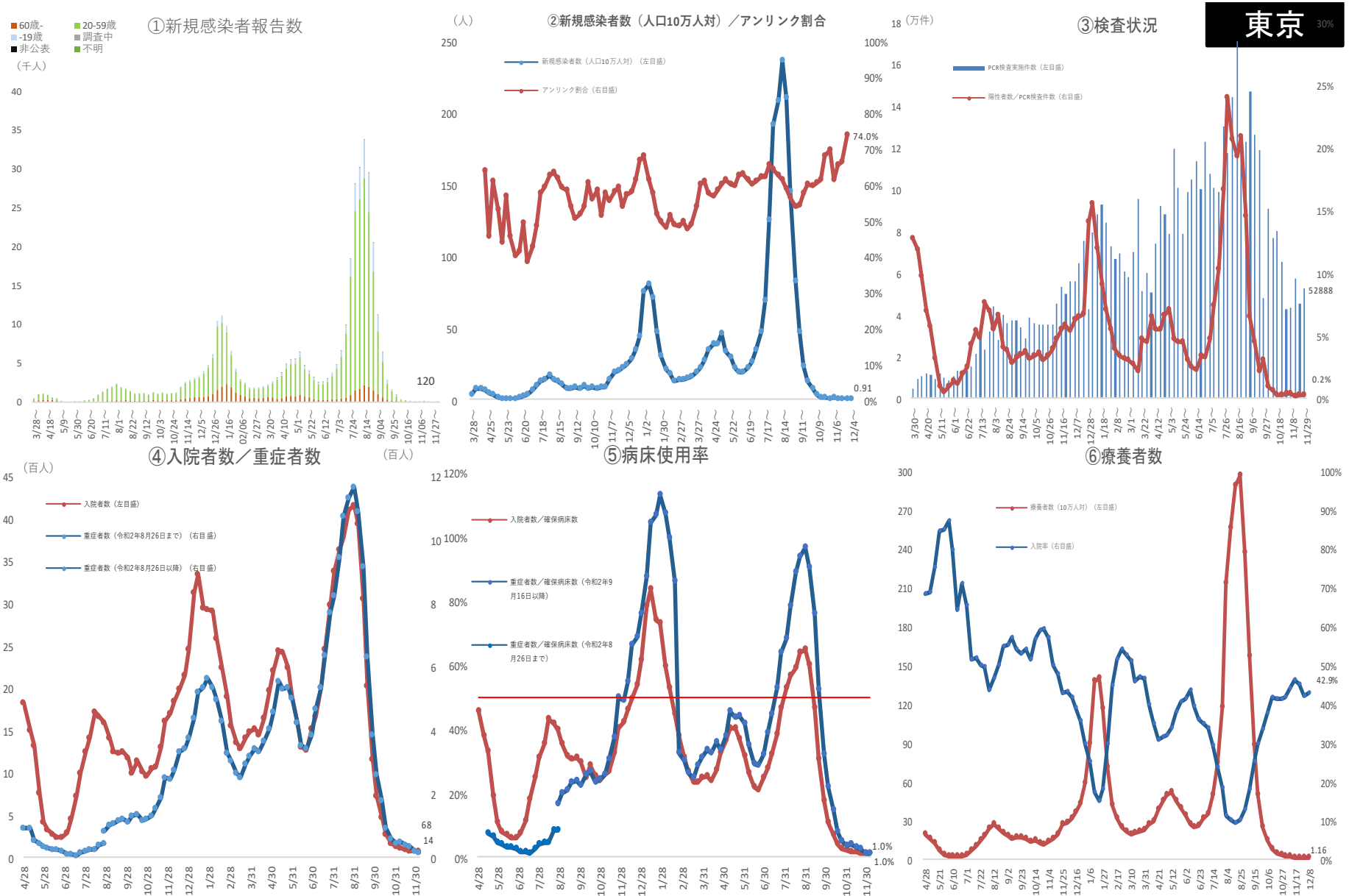

※ 人口10万対の人数は、令和3年12月4日までは総務省統計局における各年10月1日時点の人口推計の数値、令和3年12月5日からは令和2年国勢調査の数値により算出している。

（資料出所）12月16日ADB資料

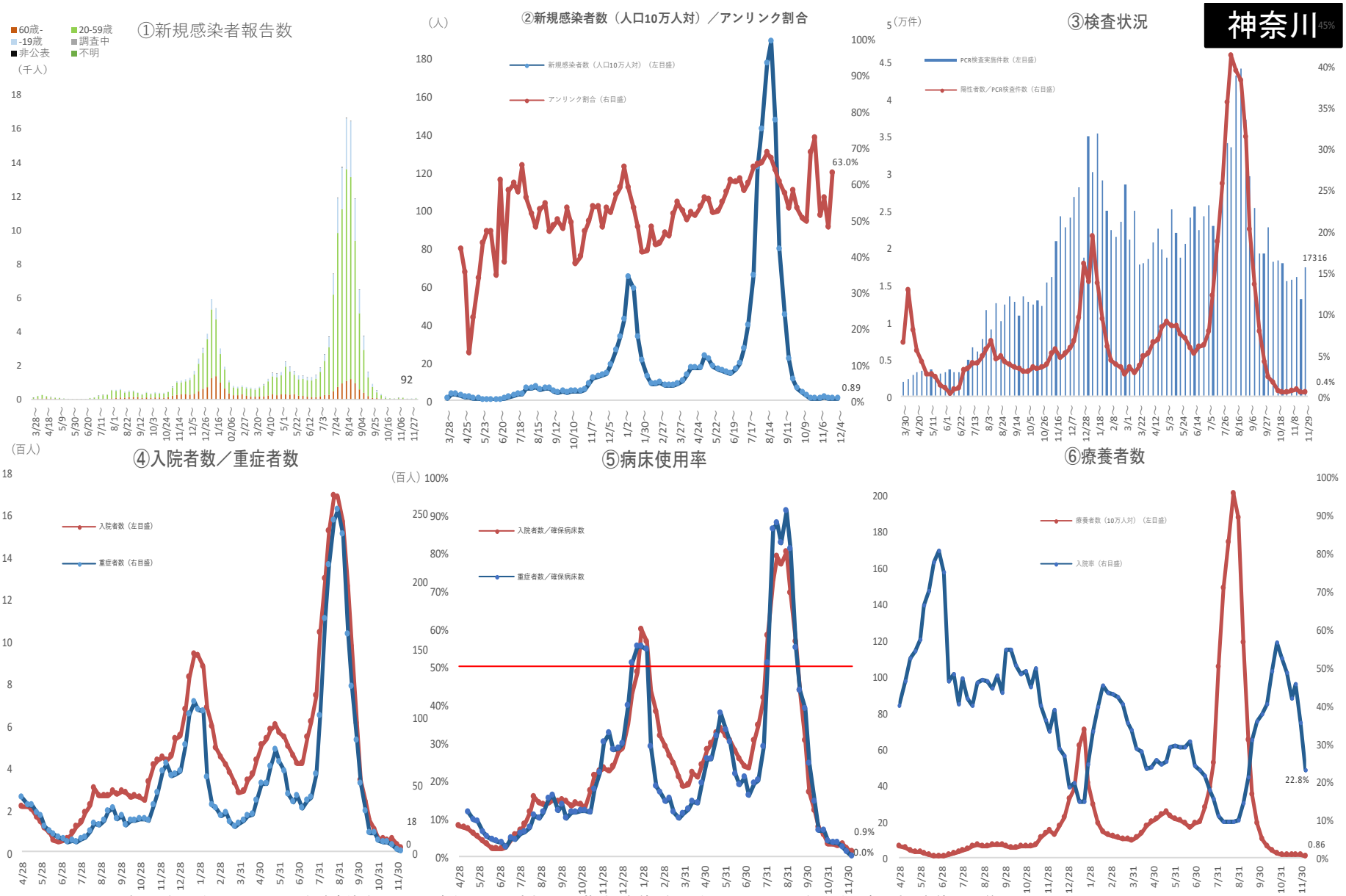

※ 人口10万対の人数は、令和3年12月4日までは総務省統計局における各年10月1日時点の人口推計の数値、令和3年12月5日からは令和2年国勢調査の数値により算出している。

（資料出所）12月16日ADB資料

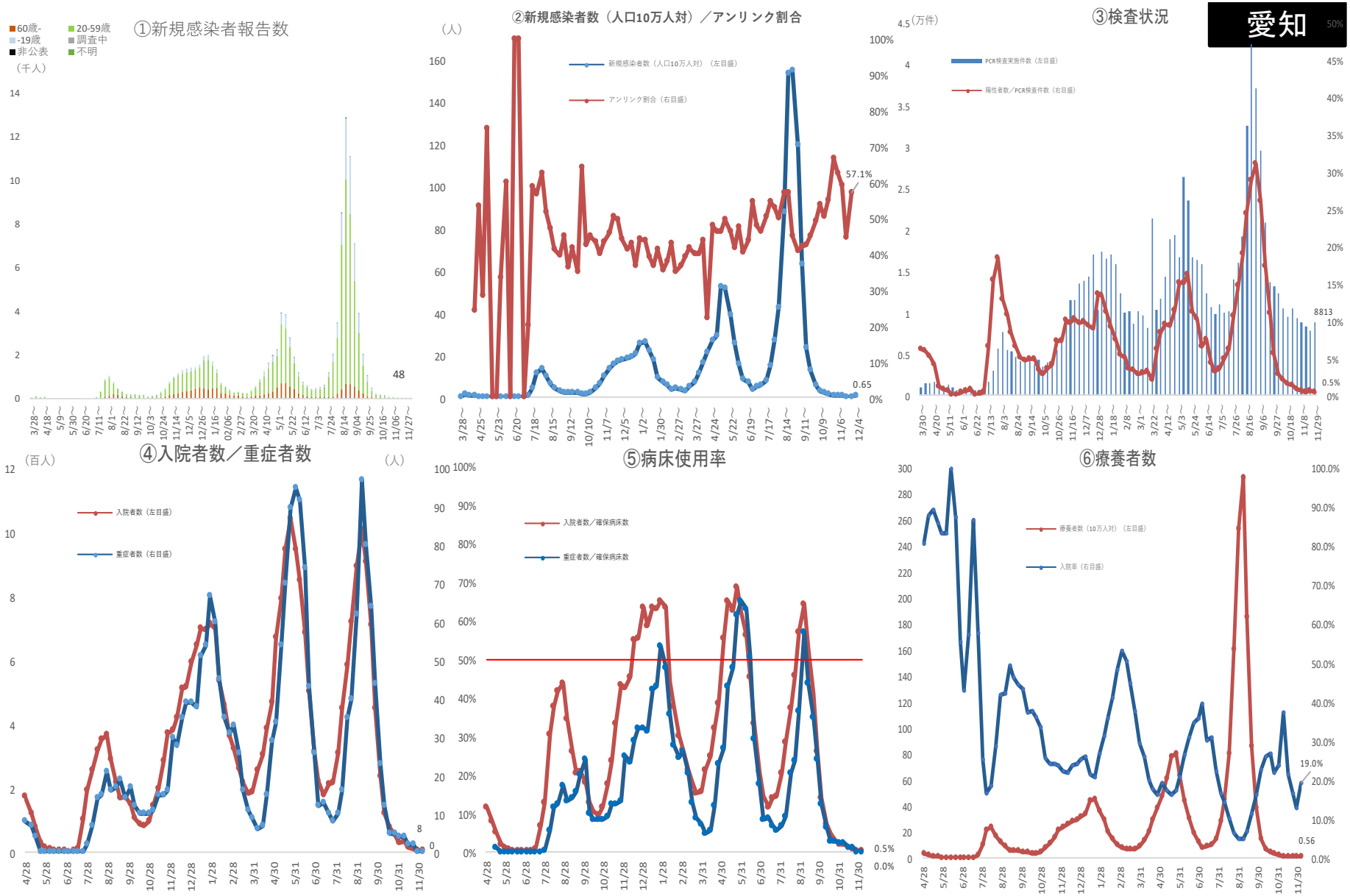

※ 人口10万対の人数は、令和3年12月4日までは総務省統計局における各年10月1日時点の人口推計の数値、令和3年12月5日からは令和2年国勢調査の数値により算出している。

（資料出所）12月16日ADB資料

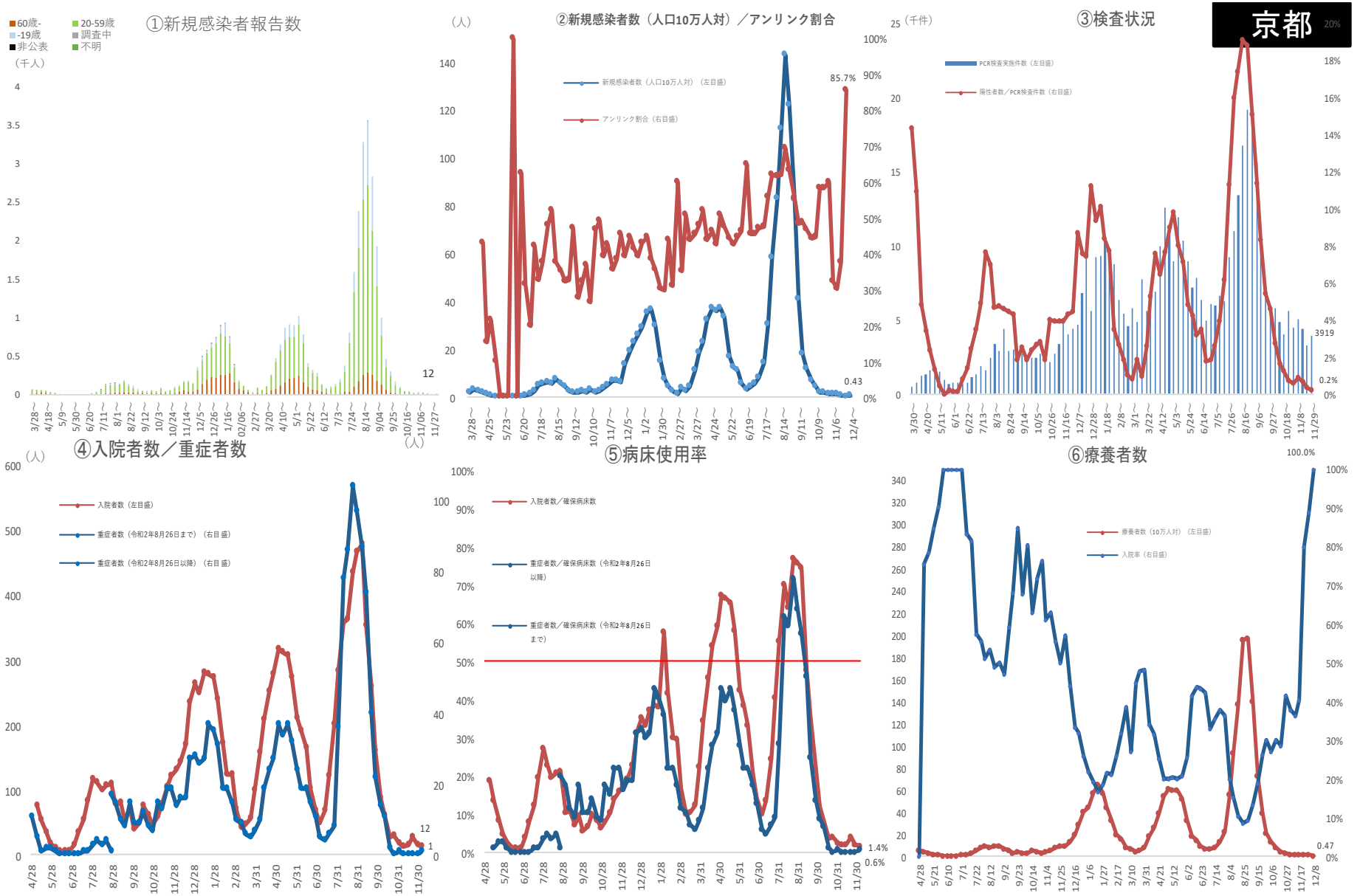

※ 人口10万対の人数は、令和3年12月4日までは総務省統計局における各年10月1日時点の人口推計の数値、令和3年12月5日からは令和2年国勢調査の数値により算出している。

（資料出所）12月16日ADB資料

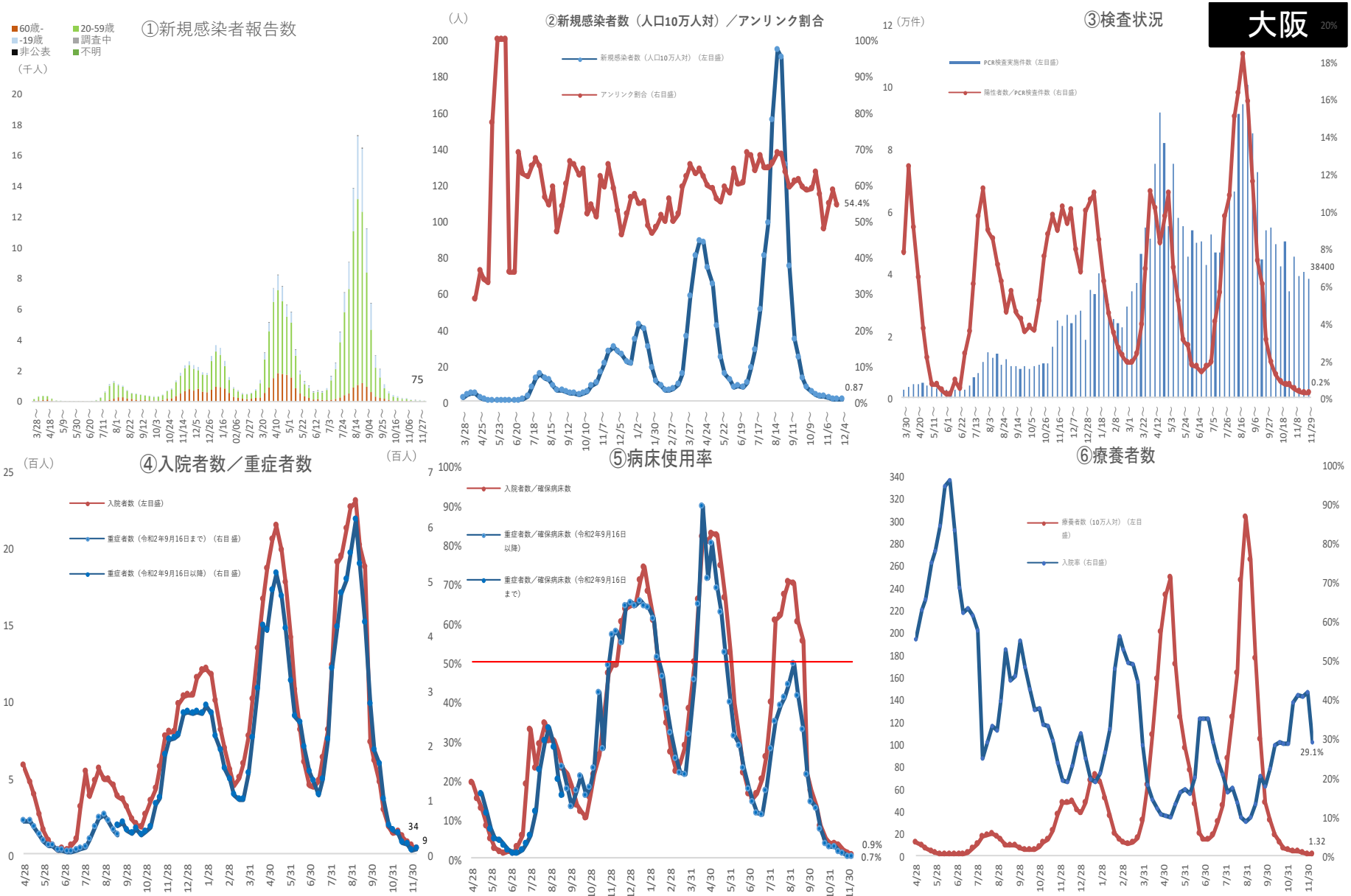

※ 人口10万対の人数は、令和3年12月4日までは総務省統計局における各年10月1日時点の人口推計の数値、令和3年12月5日からは令和2年国勢調査の数値により算出している。

（資料出所）12月16日ADB資料

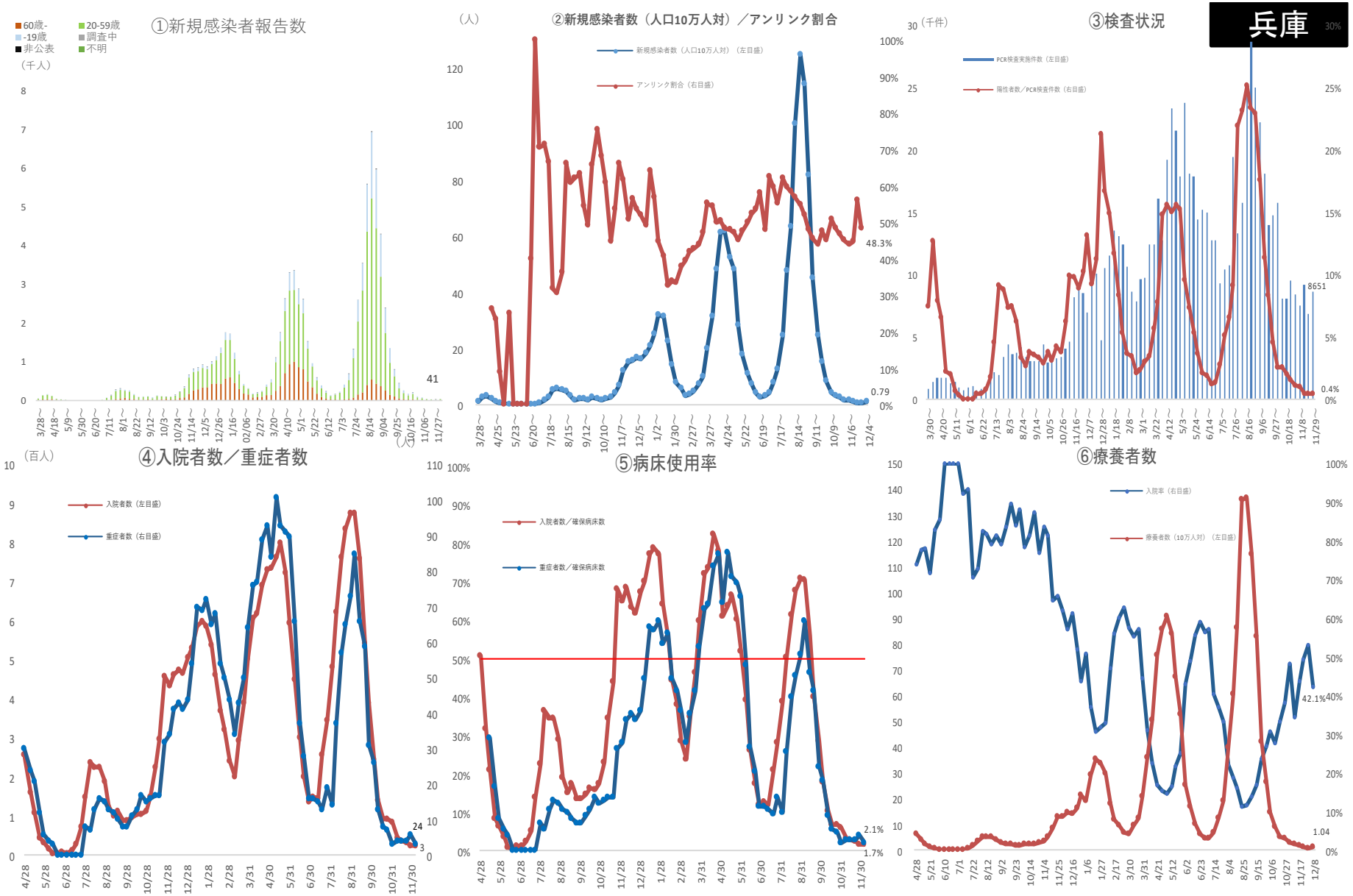

※ 人口10万対の人数は、令和3年12月4日までは総務省統計局における各年10月1日時点の人口推計の数値、令和3年12月5日からは令和2年国勢調査の数値により算出している。

（資料出所）12月16日ADB資料

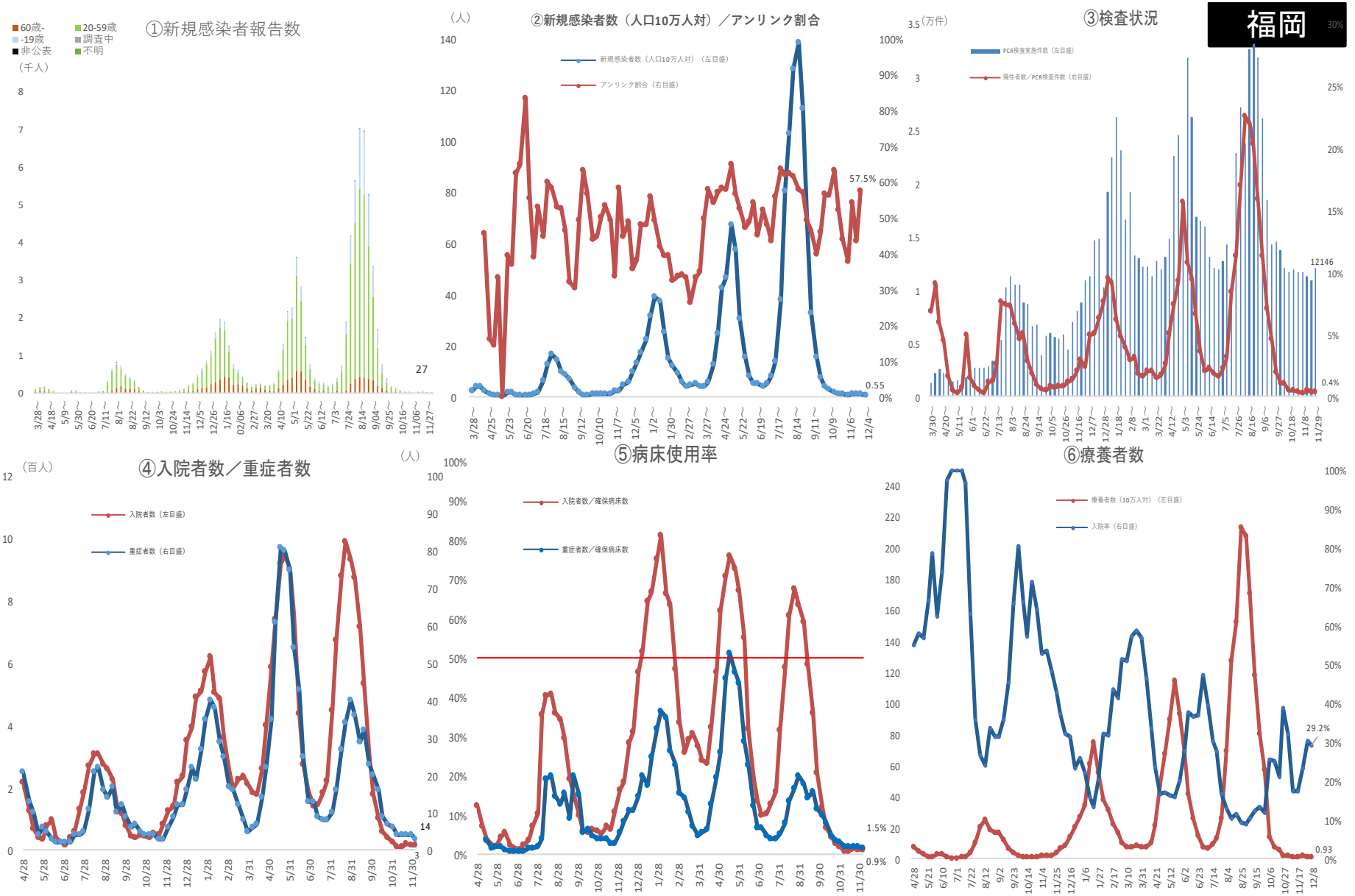

※ 人口10万対の人数は、令和3年12月4日までは総務省統計局における各年10月1日時点の人口推計の数値、令和3年12月5日からは令和2年国勢調査の数値により算出している。

（資料出所）12月16日ADB資料

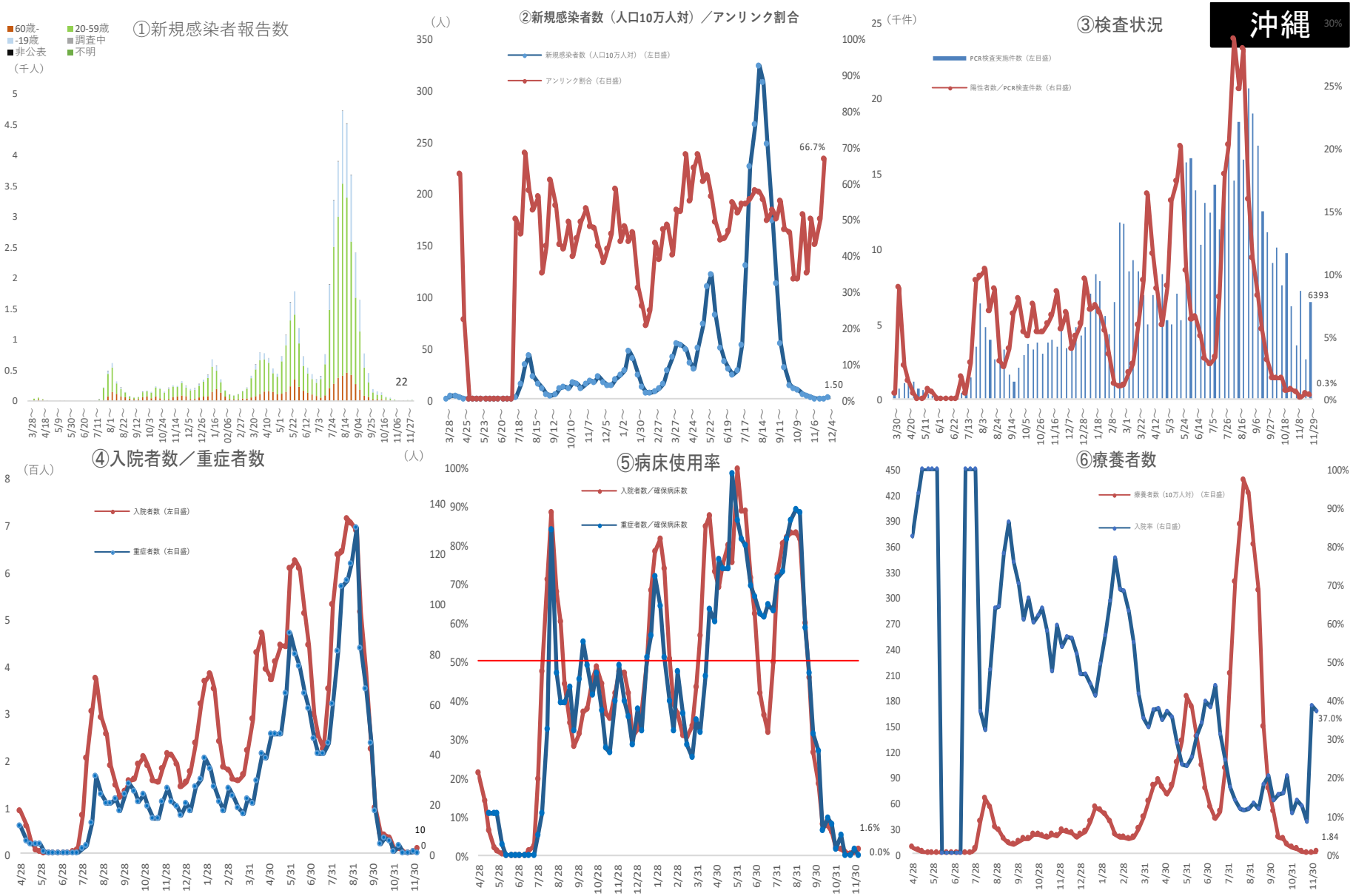

※ 人口10万対の人数は、令和3年12月4日までは総務省統計局における各年10月1日時点の人口推計の数値、令和3年12月5日からは令和2年国勢調査の数値により算出している。

（資料出所）12月16日ADB資料

第63回（令和3年12月16日） 新型コロナウイルス感染症対策 アドバイザリーボード	資料2－1
事務局提出資料	

感染状況等に関するデータ

１．感染状況等の推移に関するデータ

① 都道府県別の感染者数の推移・・・・・・・・・・・・・１

② 入院患者・重症者等の推移・・・・・・・・・・・・・・６

（１）入院者数、受入確保病床数に占める入院者数の割合・・・・・・・・・６

（２）重症者数、重症患者受入確保病床数に占める重症者数の割合・・・・１３

（３）宿泊療養者数、宿泊施設受入可能室数に占める宿泊療養者数の割合・２１

（４）自宅療養者数、社会福祉施設等療養者数、確認中の人数・・・・・・３０

③ 都道府県別 PCR 等検査実施状況の推移・・・・・・・３８

２．直近の感染状況等

① 全国の感染状況等・・・・・・・・・・・・・・・・・４４

② 都道府県の医療提供体制等の状況・・・・・・・・・４６

③ 療養状況等及び入院患者受入病床数等に関する調査について・・・・・・・・・・・・・・・・・・・・・４８

①都道府県別の感染者数の推移

資料２－１－１　①

	3月28日～4月3日		4月4日～4月10日		4月11日～4月17日		4月18日～4月24日		4月25日～5月1日		5月2日～5月8日		5月9日～5月15日		5月16日～5月22日		5月23日～5月29日		5月30日～6月5日		6月6日～6月12日		6月13日～6月19日		6月20日～6月26日		6月27日～7月3日		7月4日～7月10日		7月11日～7月17日		7月18日～7月24日		7月25日～7月31日		8月1日～8月7日	
	感染者数	アンリンク	感染者数	アンリンク	感染者数	アンリンク	感染者数	アンリンク	感染者数	アンリンク	感染者数	アンリンク	感染者数	アンリンク	感染者数	アンリンク	感染者数	アンリンク	感染者数	アンリンク	感染者数	アンリンク	感染者数	アンリンク	感染者数	アンリンク	感染者数	アンリンク	感染者数	アンリンク	感染者数	アンリンク	感染者数	アンリンク	感染者数	アンリンク	感染者数	アンリンク
全国	1483		3233		3771		2954	40%	1701	33%	1089	35%	510	32%	260	32%	277	40%	277	43%	262	44%	372	39%	473	47%	1009	37%	1813	43%	2981	48%	4703	54%	7299	52%	9463	54%
北海道	21		49		131		193	17%	228	17%	144	24%	65	32%	32	29%	50	14%	28	32%	45	29%	38	21%	29	14%	54	9%	14	50%	37	27%	51	39%	51	55%	100	35%
青森	5		3		8		0	-	4	0%	1	0%	0	-	0	-	0	-	0	-	0	-	0	-	0	-	0	-	2	100%	2	0%	0	-	1	100%	0	-
岩手	0		0		0		0	-	0	-	0	-	0	-	0	-	0	-	0	-	0	-	0	-	0	-	0	-	0	-	0	-	0	-	3	75%	3	100%
宮城	11		24		43		5	20%	4	25%	0	-	0	-	0	-	0	-	0	-	0	-	1	100%	3	33%	5	60%	3	100%	29	17%	11	36%	20	50%	21	24%
秋田	5		3		4		0	-	0	-	0	-	0	-	0	-	0	-	0	-	0	-	0	-	0	-	0	-	0	-	0	-	0	-	2	50%	10	7%
山形	1		26		27		8	13%	2	0%	1	0%	0	-	0	-	0	-	0	-	0	-	0	-	0	-	0	-	2	0%	4	0%	0	-	1	0%	0	-
福島	7		27		16		14	21%	8	13%	7	71%	0	-	0	-	0	-	0	-	0	-	1	100%	0	-	0	-	1	0%	1	100%	2	50%	3	100%	6	17%
茨城	44		28		47		26	31%	8	63%	3	33%	0	-	0	-	0	-	0	-	0	-	0	100%	4	75%	10	60%	14	64%	19	74%	24	46%	50	44%	74	42%
栃木	3		17		14		9	25%	2	100%	2	50%	4	50%	5	0%	1	0%	1	100%	0	-	0	-	0	-	20	10%	7	29%	25	12%	33	27%	44	36%	43	47%
群馬	10		11		81		26	27%	6	17%	1	100%	0	-	2	50%	0	-	2	100%	0	-	0	-	1	100%	2	50%	1	100%	11	55%	11	27%	13	57%	24	70%
埼玉	62		216		246		189	41%	95	31%	78	27%	34	21%	21	14%	6	43%	8	67%	14	69%	7	38%	64	35%	101	34%	205	39%	274	49%	332	57%	314	48%	426	44%
千葉	138		198		244		157	51%	51	49%	27	48%	13	26%	15	33%	3	50%	5	50%	14	29%	5	67%	19	71%	45	35%	85	51%	167	44%	189	54%	224	52%	406	47%
東京	495		1014		1141		962	64%	636	46%	490	61%	148	53%	53	44%	81	57%	126	46%	130	40%	238	42%	290	49%	527	39%	992	43%	1417	48%	1747	58%	2010	59%	2415	63%
神奈川	86		261		274		203	42%	131	35%	110	13%	101	23%	71	34%	37	43%	28	46%	15	47%	26	35%	23	61%	94	38%	140	58%	233	60%	269	58%	297	65%	573	56%
新潟	3		9		12		13	38%	12	33%	4	75%	1	0%	0	-	0	-	0	-	0	-	1	0%	0	-	0	-	2	0%	3	33%	3	33%	19	0%	15	7%
富山	8		15		56		84	9%	42	3%	15	8%	6	17%	3	0%	0	-	0	-	0	-	0	-	0	-	1	100%	2	50%	0	-	5	100%	3	80%	33	44%
石川	16		68		68		62	15%	32	22%	21	4%	10	0%	9	11%	4	0%	1	0%	0	-	0	-	1	100%	0	-	0	-	1	67%	9	43%	11	25%	10	13%
福井	31		36		28		16	0%	2	0%	0	-	0	-	0	-	0	-	0	-	0	-	0	-	0	-	0	-	0	-	4	0%	1	0%	12	0%	14	7%
山梨	5		18		23		5	20%	2	100%	2	0%	1	100%	3	67%	4	100%	1	100%	4	71%	3	100%	2	50%	1	100%	1	100%	1	100%	9	56%	11	36%	30	40%
長野	4		18		19		20	11%	2	0%	8	25%	2	0%	0	-	0	-	0	-	0	-	1	100%	0	-	0	-	0	-	6	29%	4	75%	18	30%	22	31%
岐阜	23		46		58		10	31%	0	-	1	0%	0	-	0	-	0	-	1	0%	2	100%	2	100%	1	0%	4	25%	2	100%	10	27%	44	52%	115	42%	104	47%
静岡	4		26		17		9	30%	14	46%	0	-	0	-	1	0%	2	50%	0	-	2	50%	3	0%	0	-	6	17%	6	0%	10	7%	29	9%	138	9%	76	18%
愛知	38		117		67		93	24%	15	53%	8	29%	9	75%	2	0%	1	0%	3	33%	5	60%	7	0%	1	100%	2	100%	4	0%	65	20%	343	59%	893	57%	1052	62%
三重	3		3		17		13	0%	0	-	0	-	0	-	0	-	0	-	0	-	0	-	1	0%	0	-	0	-	1	0%	8	13%	8	0%	38	16%	111	22%
滋賀	8		20		34		25	20%	3	50%	3	0%	1	100%	2	0%	1	100%	0	-	0	-	1	0%	0	-	2	0%	1	0%	5	40%	42	2%	20	35%	102	11%
京都	57		77		67		51	43%	38	15%	25	22%	10	10%	0	-	1	-	0	-	2	100%	4	0%	6	63%	21	32%	39	20%	72	42%	138	33%	149	38%	155	48%
大阪	170		350		379		372	28%	193	36%	82	34%	53	33%	23	77%	7	100%	4	100%	4	100%	15	36%	14	36%	48	69%	106	63%	278	62%	670	65%	1140	67%	1340	65%
兵庫	50		144		168		124	26%	48	23%	29	9%	19	0%	4	25%	1	0%	0	-	0	-	1	0%	5	40%	4	100%	17	71%	74	72%	141	67%	279	32%	313	31%
奈良	12		16		19		21	33%	9	56%	4	29%	1	0%	0	0%	1	100%	0	-	0	-	0	-	0	-	0	-	15	13%	36	6%	52	17%	40	13%	67	36%
和歌山	4		18		6		8	10%	10	25%	0	-	2	0%	0	-	0	-	0	-	0	-	0	-	1	0%	0	-	7	27%	16	14%	25	8%	38	4%	23	17%
鳥取	0		1		0		2	50%	0	-	0	-	0	-	0	-	0	-	0	-	0	-	0	-	0	-	1	100%	0	-	1	100%	0	-	10	20%	6	17%
島根	0		2		13		1	0%	7	0%	1	100%	0	-	0	-	0	-	0	-	0	-	0	-	0	-	0	-	0	-	1	0%	3	33%	1	100%	0	-
岡山	7		7		4		3	33%	2	0%	1	100%	1	0%	0	-	0	-	0	-	0	-	0	-	1	100%	2	0%	0	-	6	67%	15	27%	30	20%	28	39%
広島	4		17		100		20	10%	15	7%	6	20%	0	-	2	0%	0	0%	1	0%	0	-	0	-	0	-	1	100%	4	44%	32	45%	45	49%	79	49%	68	37%
山口	1		10		13		1	0%	3	0%	3	0%	0	-	0	-	0	-	0	-	0	-	0	-	0	-	0	-	0	-	4	0%	6	0%	6	0%	11	7%
徳島	2		0		0		2	0%	0	-	0	-	0	-	0	-	0	-	0	-	0	-	0	-	1	0%	0	-	4	25%	0	-	0	0%	15	20%	30	27%
香川	1		2		20		4	25%	0	-	0	-	0	-	0	-	0	-	0	-	0	-	0	-	0	-	0	-	1	100%	14	43%	2	50%	1	100%	12	42%
愛媛	7		17		13		6	33%	0	-	1	0%	22	5%	8	0%	4	0%	0	-	0	-	0	-	0	-	0	-	0	-	0	-	2	50%	5	14%	11	25%
高知	8		31		11		8	38%	3	33%	0	-	0	-	0	-	0	-	0	-	0	-	0	-	0	-	0	-	0	-	2	50%	2	100%	2	0%	3	67%
福岡	103		201		190		114	45%	57	16%	7	14%	6	33%	1	0%	71	39%	68	37%	24	63%	17	65%	6	83%	18	56%	46	39%	64	53%	320	45%	632	60%	827	58%
佐賀	4		7		6		20	5%	6	33%	3	0%	1	-	1	-	0	-	0	-	0	-	0	-	0	-	0	-	0	-	0	-	16	0%	19	26%	58	19%
長崎	5		8		3		0	-	0	-	0	-	0	-	0	-	0	-	0	-	0	-	0	-	0	-	0	100%	3	100%	13	8%	18	28%	23	52%	75	24%
熊本	5		8		14		13	30%	2	0%	1	0%	0	-	0	-	0	-	0	-	0	-	0	-	1	100%	0	-	0	-	1	100%	8	13%	133	11%	150	14%
大分	6		11		12		6	17%	0	-	0	-	0	-	0	-	0	-	0	-	0	-	0	-	0	-	0	-	0	-	0	-	0	-	6	0%	12	33%
宮崎	1		12		1		0	-	0	-	0	-	0	-	0	-	0	-	0	-	0	-	0	-	0	-	0	-	1	0%	2	0%	10	13%	111	7%	94	18%
鹿児島	2		0		3		4	0%	0	-	0	-	0	-	0	-	0	-	0	-	1	100%	0	-	0	-	40	8%	81	9%	30	23%	41	12%	46	14%	23	43%
沖縄	3		41		54		32	63%	9	22%	0	-	0	-	2	-	2	-	0	-	0	-	0	-	0	-	0	-	4	0%	3	0%	23	50%	223	46%	487	68%

※アンリンクの割合は、土曜日から金曜日までの新規感染者について、各都道府県が金曜24時時点で把握している数値を、翌週の月曜日に報告していただくよう各都道府県に対し依頼している。
※2020年12月18日以降に新たに厚生労働省が公表している岡山県のアンリンク割合については、木曜日から水曜日までの新規感染者について翌週に報告されたものであり、他の都道府県と対象の期間が異なる点に留意。
※ 人口10万対の人数は、令和３年１２月４日までは総務省統計局における各年10月1日時点の人口推計の数値、令和３年１２月５日からは令和２年国勢調査の数値により算出している。

	8月8日～8月14日		8月15日～8月21日		8月22日～8月28日		8月29日～9月4日		9月5日～9月11日		9月12日～9月18日		9月19日～9月25日		9月26日～10月2日		10月3日～10月9日		10月10日～10月16日		10月17日～10月23日		10月24日～10月30日		10月31日～11月6日		11月7日～11月13日		11月14日～11月20日		11月21日～11月27日		11月28日～12月4日		12月5日～12月11日		12月12日～12月18日		12月19日～12月25日	
	感染者数	アンリンク	感染者数	アンリンク	感染者数	アンリンク	感染者数	アンリンク	感染者数	アンリンク	感染者数	アンリンク	感染者数	アンリンク	感染者数	アンリンク	感染者数	アンリンク	感染者数	アンリンク	感染者数	アンリンク	感染者数	アンリンク	感染者数	アンリンク	感染者数	アンリンク	感染者数	アンリンク	感染者数	アンリンク	感染者数	アンリンク	感染者数	アンリンク	感染者数	アンリンク	感染者数	アンリンク	感染者数	アンリンク
全国	8028	52%	7070	51%	5554	51%	4314	48%	3693	49%	3459	48%	2946	49%	3658	49%	3439	54%	3746	49%	3783	47%	4539	44%	5598	47%	9148	48%	12763	48%	14377	49%	15512	47%	16736	45%	18494	45%	20904	48%
北海道	77	49%	76	46%	79	44%	54	30%	52	46%	61	52%	105	34%	109	55%	182	40%	168	34%	212	38%	352	43%	624	53%	1374	39%	1629	37%	1590	29%	1395	27%	1313	27%	948	21%	785	28%
青森	1	0%	0	-	2	0%	0	-	0	-	0	-	0	-	2	0%	0	-	46	7%	75	4%	64	6%	47	6%	6	0%	5	20%	7	43%	34	17%	43	21%	26	12%	24	29%
岩手	2	100%	3	33%	8	13%	3	0%	1	-	0	-	0	-	0	-	1	0%	2	50%	1	100%	0	-	2	100%	28	24%	61	19%	61	7%	34	18%	39	10%	75	1%	26	12%
宮城	3	67%	7	100%	7	56%	33	35%	59	36%	61	37%	34	21%	33	53%	56	13%	48	27%	43	33%	134	15%	135	19%	139	33%	102	29%	106	23%	91	43%	191	40%	232	34%	274	46%
秋田	10	0%	7	57%	3	33%	2	50%	0	-	1	100%	2	50%	0	-	5	0%	1	0%	2	50%	0	100%	6	20%	3	0%	4	33%	15	13%	1	0%	0	100%	4	25%	19	17%
山形	0	-	1	100%	0	-	1	100%	0	-	0	-	0	-	0	-	3	33%	0	-	3	33%	2	0%	0	-	8	0%	13	18%	9	40%	36	14%	73	10%	77	11%	56	24%
福島	7	71%	20	35%	29	24%	22	23%	27	56%	18	33%	24	38%	21	48%	32	51%	52	26%	32	35%	8	27%	23	27%	18	53%	38	37%	24	32%	25	34%	67	23%	100	26%	162	21%
茨城	75	33%	47	47%	48	38%	29	59%	39	44%	16	44%	10	80%	36	42%	32	44%	23	35%	14	43%	27	41%	32	31%	110	47%	233	35%	302	36%	336	32%	158	33%	163	24%	155	38%
栃木	31	39%	19	37%	14	50%	7	71%	19	32%	48	8%	49	33%	7	50%	10	27%	16	33%	18	53%	11	23%	9	38%	13	50%	41	49%	57	51%	112	31%	120	28%	150	39%	176	51%
群馬	59	54%	91	24%	71	46%	39	64%	46	49%	112	31%	67	28%	23	52%	28	54%	19	37%	73	63%	55	67%	24	58%	33	45%	65	48%	132	45%	193	39%	231	35%	295	38%	230	38%
埼玉	375	37%	350	61%	341	60%	274	63%	149	63%	166	60%	128	46%	194	44%	237	58%	335	40%	274	43%	265	34%	306	37%	505	39%	689	47%	778	43%	886	43%	1107	39%	1190	41%	1474	39%
千葉	289	53%	342	51%	270	55%	199	53%	179	52%	217	44%	190	48%	221	43%	264	59%	241	54%	262	41%	264	40%	252	45%	385	48%	566	52%	552	48%	562	45%	644	47%	853	51%	1250	52%
東京	1962	63%	1796	62%	1457	59%	1153	58%	1155	54%	1197	51%	1012	52%	1326	54%	1144	60%	1282	56%	1100	58%	1179	52%	1260	58%	2014	56%	2624	58%	2886	59%	3154	54%	3338	57%	4031	58%	4802	62%
神奈川	579	51%	632	48%	471	53%	544	54%	538	46%	432	48%	333	50%	453	47%	368	53%	435	49%	402	38%	399	40%	477	47%	771	50%	1094	54%	1122	53%	1203	48%	1285	53%	1702	52%	2394	57%
新潟	3	0%	9	33%	4	20%	3	67%	3	0%	14	7%	7	29%	2	0%	6	14%	4	33%	0	-	3	0%	4	50%	38	5%	61	11%	41	12%	24	12%	30	13%	48	17%	58	15%
富山	30	27%	35	29%	34	47%	31	18%	7	33%	1	50%	1	50%	11	30%	1	-	0	-	0	-	1	0%	1	100%	1	100%	15	13%	13	63%	8	25%	9	78%	15	47%	54	18%
石川	94	21%	107	35%	81	29%	68	21%	43	34%	20	26%	27	35%	6	60%	3	33%	8	23%	9	50%	9	54%	10	44%	11	33%	4	80%	15	62%	18	65%	35	56%	48	28%	63	32%
福井	1	0%	3	0%	49	4%	35	0%	3	0%	0	-	0	-	0	-	5	20%	5	20%	2	0%	0	-	1	0%	14	7%	27	15%	14	0%	9	0%	10	0%	6	0%	6	0%
山梨	12	42%	24	29%	9	78%	2	67%	5	50%	1	100%	1	100%	12	42%	3	67%	3	100%	4	50%	10	30%	16	35%	52	19%	24	48%	35	44%	54	35%	54	30%	27	41%	42	36%
長野	18	80%	18	86%	56	15%	65	14%	12	60%	3	60%	4	50%	8	11%	7	13%	5	17%	7	60%	9	20%	12	25%	78	14%	138	13%	103	27%	104	22%	135	17%	114	24%	65	24%
岐阜	65	38%	33	34%	18	24%	13	67%	10	38%	22	18%	15	44%	16	38%	5	60%	10	33%	26	24%	13	43%	45	21%	70	32%	94	42%	124	44%	181	27%	211	28%	276	29%	251	37%
静岡	54	35%	34	39%	48	29%	9	36%	17	10%	15	20%	9	18%	25	19%	14	43%	10	62%	13	46%	58	17%	61	29%	115	23%	294	26%	363	29%	394	45%	237	39%	215	35%	189	27%
愛知	762	52%	484	47%	346	41%	226	40%	199	45%	204	36%	178	42%	186	35%	101	64%	132	42%	175	45%	319	43%	487	40%	774	43%	1017	46%	1169	51%	1306	50%	1382	44%	1422	41%	1446	43%
三重	63	35%	56	18%	34	18%	34	9%	56	2%	14	14%	20	25%	36	11%	10	20%	11	18%	9	67%	8	25%	24	4%	23	13%	74	15%	113	16%	130	20%	101	12%	94	18%	76	21%
滋賀	51	22%	50	12%	63	25%	25	39%	9	78%	8	63%	10	50%	17	59%	8	50%	9	56%	16	40%	12	50%	46	35%	53	17%	74	28%	53	34%	35	43%	44	34%	51	39%	110	28%
京都	149	52%	190	38%	141	35%	115	32%	73	33%	55	47%	51	28%	61	32%	48	37%	90	27%	53	47%	61	49%	98	39%	125	43%	185	36%	181	38%	155	45%	362	39%	505	45%	588	42%
大阪	1152	56%	1043	54%	760	59%	569	47%	547	54%	480	60%	415	66%	387	66%	342	62%	357	64%	466	52%	731	54%	874	51%	1385	62%	1874	59%	2423	65%	2631	59%	2394	53%	2284	46%	1919	52%
兵庫	278	36%	261	66%	164	61%	95	62%	106	63%	114	54%	87	49%	132	66%	114	75%	96	68%	100	61%	144	45%	232	54%	362	66%	668	62%	828	51%	855	56%	924	54%	882	52%	1014	49%
奈良	62	32%	109	19%	36	33%	23	35%	14	62%	7	0%	9	44%	15	40%	20	60%	15	40%	14	43%	16	40%	74	28%	99	35%	136	52%	130	47%	172	45%	162	48%	162	35%	209	45%
和歌山	17	16%	33	7%	5	43%	3	0%	5	0%	0	-	2	0%	4	0%	8	0%	5	0%	14	0%	6	20%	6	20%	29	17%	64	14%	56	14%	57	16%	60	14%	27	26%	19	35%
鳥取	0	-	1	100%	0	-	0	-	1	100%	12	0%	0	-	0	-	0	-	0	-	0	-	3	33%	4	75%	10	30%	1	100%	5	20%	3	67%	6	33%	1	100%	16	17%
島根	103	2%	2	0%	3	0%	0	-	0	-	0	-	3	67%	0	-	0	-	0	-	0	-	1	0%	0	-	0	-	1	100%	3	50%	7	14%	13	25%	13	14%	12	27%
岡山	16	31%	10	50%	12	60%	1	0%	0	-	2	0%	2	25%	7	33%	6	20%	7	60%	24	24%	79	11%	50	33%	44	45%	91	43%	110	35%	66	52%	84	65%	193	36%	306	20%
広島	37	44%	14	71%	8	44%	3	50%	5	43%	11	22%	30	13%	83	22%	34	26%	25	21%	7	67%	5	29%	11	50%	17	45%	46	51%	64	61%	192	34%	447	51%	673	48%	707	44%
山口	18	8%	18	16%	51	16%	27	4%	16	8%	1	100%	0	100%	6	33%	7	0%	1	0%	4	0%	0	-	10	-	25	0%	78	5%	47	23%	34	14%	23	17%	24	24%	50	35%
徳島	26	13%	23	28%	23	8%	18	25%	1	50%	1	-	0	-	1	-	1	0%	0	13%	15	0%	0	-	3	0%	3	25%	6	14%	5	33%	3	0%	3	0%	1	0%	7	0%
香川	4	75%	9	22%	7	71%	7	29%	3	67%	6	50%	0	-	0	-	0	-	5	60%	3	33%	0	-	2	0%	10	50%	16	38%	9	67%	21	52%	39	8%	7	17%	59	12%
愛媛	9	10%	3	33%	2	0%	0	-	0	-	0	-	0	-	0	-	1	0%	1	100%	0	-	0	-	1	0%	6	17%	41	16%	132	12%	43	19%	17	29%	18	31%	24	33%
高知	0	-	23	9%	13	23%	11	18%	7	0%	0	-	0	-	1	100%	0	-	2	100%	0	-	4	50%	0	-	0	-	0	-	5	40%	47	47%	116	48%	153	43%	139	31%
福岡	730	53%	503	53%	425	46%	343	32%	165	30%	69	49%	30	63%	30	57%	41	44%	49	45%	38	50%	43	53%	52	49%	92	34%	117	58%	224	45%	276	49%	488	35%	670	38%	860	48%
佐賀	40	20%	34	29%	21	24%	4	25%	5	40%	0	-	0	-	1	-	3	0%	2	0%	3	0%	1	0%	13	8%	9	0%	14	7%	10	10%	33	6%	38	16%	34	15%	34	26%
長崎	29	28%	14	58%	32	36%	10	13%	0	100%	2	100%	0	-	2	50%	3	33%	0	0%	2	100%	1	100%	5	50%	1	100%	7	70%	12	67%	4	75%	24	29%	73	20%	148	34%
熊本	51	46%	63	28%	43	30%	39	38%	27	46%	7	40%	1	100%	8	33%	93	17%	61	23%	32	45%	24	41%	52	27%	44	38%	67	34%	52	36%	69	46%	120	21%	211	28%	245	29%
大分	16	25%	43	9%	7	14%	9	71%	5	0%	0	-	0	-	0	-	0	-	1	0%	0	-	0	-	1	0%	3	67%	45	4%	47	34%	105	38%	130	38%	69	25%	44	34%
宮崎	42	18%	53	13%	24	18%	5	0%	2	33%	4	0%	0	-	0	-	0	-	1	0%	0	0%	0	-	5	0%	1	100%	26	5%	77	11%	60	15%	47	17%	63	12%	49	10%
鹿児島	6	50%	59	5%	16	56%	14	57%	2	100%	4	75%	24	4%	24	29%	23	17%	16	63%	0	-	7	0%	48	2%	35	17%	39	21%	29	48%	32	31%	143	6%	72	22%	61	34%
沖縄	620	58%	318	52%	219	56%	147	35%	81	43%	53	61%	66	54%	152	43%	170	42%	147	49%	236	40%	210	44%	153	49%	212	53%	255	48%	244	48%	322	42%	239	38%	197	42%	207	46%

	12月26日～1月1日		1月2日～1月8日		1月9日～1月15日		1月16日～1月22日		1月23日～1月29日		1月30日～2月5日		2月6日～2月12日		2月13日～2月19日		2月20日～2月26日		2月27日～3月5日		3月6日～3月12日		3月13日～3月19日		3月20日～3月26日		3月27日～4月2日		4月3日～4月9日		4月10日～4月16日		4月17日～4月23日		4月24日～4月30日		5月1日～5月7日		5月8日～5月14日	
	感染者数	アンリンク	感染者数	アンリンク	感染者数	アンリンク	感染者数	アンリンク	感染者数	アンリンク	感染者数	アンリンク	感染者数	アンリンク	感染者数	アンリンク	感染者数	アンリンク	感染者数	アンリンク	感染者数	アンリンク	感染者数	アンリンク	感染者数	アンリンク	感染者数	アンリンク	感染者数	アンリンク	感染者数	アンリンク	感染者数	アンリンク	感染者数	アンリンク	感染者数	アンリンク	感染者数	アンリンク
全国	24282	51%	36388	56%	42819	51%	39295	48%	26947	43%	17699	40%	11556	39%	9265	41%	7118	39%	7325	41%	7722	41%	8582	43%	10798	45%	15417	48%	19851	52%	25523	51%	31972	51%	34808	50%	34968	49%	45084	52%
北海道	825	25%	774	33%	1188	32%	938	29%	799	25%	698	26%	469	25%	315	26%	306	27%	318	34%	446	22%	473	33%	420	37%	428	33%	487	38%	579	36%	826	39%	1170	38%	1602	41%	3573	63%
青森	78	18%	62	27%	68	21%	46	17%	34	24%	36	14%	56	5%	18	6%	4	0%	4	0%	24	13%	46	2%	39	28%	129	9%	86	12%	129	9%	162	11%	141	16%	149	25%	201	34%
岩手	36	22%	21	52%	44	16%	31	23%	10	30%	16	25%	8	13%	30	17%	4	0%	2	50%	3	67%	25	12%	18	33%	72	21%	64	18%	37	16%	37	38%	101	11%	147	16%	119	28%
宮城	252	49%	267	61%	377	39%	327	36%	177	30%	87	30%	35	50%	49	48%	50	57%	134	53%	268	53%	498	59%	885	59%	913	50%	703	46%	504	20%	346	36%	208	46%	218	42%	230	49%
秋田	30	17%	22	29%	24	17%	46	4%	25	11%	9	0%	0	-	0	-	0	-	0	-	0	-	5	14%	7	33%	7	44%	32	26%	36	19%	46	16%	53	22%	103	19%	111	26%
山形	32	13%	35	8%	15	31%	16	7%	39	21%	24	15%	12	50%	6	40%	5	33%	1	-	10	0%	41	30%	197	33%	209	31%	158	29%	154	20%	104	17%	102	10%	70	6%	98	17%
福島	112	27%	184	32%	233	29%	175	22%	159	19%	61	26%	50	19%	49	9%	52	12%	141	7%	109	12%	98	26%	168	26%	120	38%	219	25%	153	36%	221	30%	225	26%	344	33%	436	31%
茨城	235	30%	459	42%	670	30%	568	39%	502	31%	348	21%	281	20%	184	17%	213	11%	231	16%	209	22%	195	29%	224	23%	233	32%	231	29%	291	41%	408	45%	414	37%	316	42%	426	34%
栃木	369	48%	720	50%	758	47%	475	41%	244	40%	123	27%	84	33%	74	31%	66	31%	67	43%	97	39%	148	39%	114	37%	187	37%	200	33%	136	46%	146	50%	178	43%	171	48%	262	40%
群馬	242	34%	396	42%	411	39%	399	35%	230	30%	290	24%	148	36%	140	32%	106	34%	119	22%	86	35%	119	34%	130	30%	152	32%	143	34%	216	35%	213	44%	377	44%	489	39%	584	37%
埼玉	1752	43%	2379	47%	2875	44%	2970	39%	1909	41%	1680	35%	1152	36%	984	34%	682	37%	689	41%	824	39%	810	40%	777	48%	894	49%	929	46%	1029	46%	1365	45%	1358	45%	1491	46%	1802	45%
千葉	1170	57%	2446	79%	2723	81%	3122	71%	2283	66%	1625	56%	990	47%	913	52%	822	42%	905	42%	709	48%	729	44%	697	45%	692	54%	636	60%	753	48%	905	55%	1000	54%	880	57%	1126	56%
東京	6129	67%	10494	68%	11195	61%	9859	58%	6622	52%	4340	50%	2988	48%	2532	51%	1875	49%	1915	49%	1915	50%	2079	48%	2312	49%	2670	54%	3086	60%	3794	61%	4881	58%	5414	57%	5365	58%	6484	60%
神奈川	3040	59%	3887	65%	5943	59%	5391	53%	3023	48%	1941	41%	1135	41%	803	48%	752	43%	836	43%	746	46%	713	45%	678	51%	758	55%	900	52%	1176	50%	1562	52%	1561	51%	1564	54%	2151	56%
新潟	59	18%	82	25%	127	17%	77	16%	69	23%	44	13%	50	7%	35	15%	42	11%	35	6%	69	19%	71	32%	120	20%	152	31%	165	27%	201	26%	226	26%	178	27%	195	27%	294	31%
富山	27	59%	125	37%	96	32%	56	32%	29	37%	12	55%	7	29%	11	20%	7	33%	2	0%	2	67%	6	14%	15	21%	14	44%	75	8%	83	37%	129	22%	90	37%	69	42%	77	53%
石川	74	40%	109	37%	94	32%	116	26%	48	54%	68	45%	117	31%	124	24%	81	31%	35	38%	3	33%	12	60%	9	38%	30	43%	84	24%	134	30%	161	30%	158	35%	256	30%	406	37%
福井	12	17%	32	0%	49	0%	35	0%	38	0%	10	0%	9	0%	14	7%	2	33%	1	-	1	0%	4	25%	18	6%	29	3%	50	8%	56	2%	128	2%	44	5%	59	10%	44	5%
山梨	61	38%	136	48%	118	39%	52	55%	20	30%	9	67%	17	59%	10	89%	4	25%	2	100%	7	57%	8	38%	2	100%	26	65%	35	31%	40	45%	59	40%	95	32%	73	56%	102	46%
長野	118	25%	294	25%	376	15%	253	20%	139	14%	60	27%	17	25%	9	8%	9	17%	5	40%	31	37%	97	20%	155	22%	204	15%	262	29%	296	21%	262	21%	179	15%	177	10%	240	21%
岐阜	415	30%	520	34%	498	30%	407	21%	300	21%	212	14%	155	14%	111	17%	59	17%	45	27%	25	30%	30	33%	70	41%	87	34%	118	35%	196	35%	235	42%	338	42%	534	40%	895	40%
静岡	203	38%	399	39%	627	28%	426	40%	356	29%	184	26%	99	38%	154	33%	137	16%	122	25%	153	19%	91	25%	141	33%	166	39%	156	35%	186	26%	157	33%	195	32%	257	34%	549	43%
愛知	1564	37%	1968	44%	2018	44%	1700	39%	1349	37%	729	41%	566	36%	423	38%	287	43%	323	35%	271	37%	257	39%	400	42%	566	40%	895	40%	1274	44%	1641	22%	2049	48%	2228	46%	3953	46%
三重	99	23%	174	20%	246	16%	219	15%	210	19%	152	22%	72	21%	84	12%	55	9%	45	16%	39	33%	41	29%	51	33%	118	19%	138	27%	184	17%	293	28%	347	25%	279	17%	317	33%
滋賀	186	25%	265	32%	234	38%	209	32%	191	28%	118	30%	78	26%	69	24%	83	19%	94	23%	97	21%	46	39%	44	34%	99	42%	114	40%	199	41%	298	39%	292	33%	321	38%	364	41%
京都	680	39%	759	43%	918	45%	940	38%	766	36%	394	30%	190	30%	119	44%	62	31%	33	60%	94	35%	65	51%	112	44%	284	45%	475	48%	600	52%	842	44%	956	46%	925	43%	959	51%
大阪	1866	56%	3012	57%	3729	55%	3506	55%	2662	48%	1600	46%	936	48%	720	51%	537	50%	513	56%	582	50%	811	52%	1343	59%	3184	62%	5095	65%	7067	63%	7824	64%	7776	62%	6470	60%	5725	59%
兵庫	1147	64%	1363	57%	1759	45%	1730	41%	1239	33%	769	34%	426	34%	324	38%	185	39%	209	42%	254	43%	412	44%	551	47%	1087	55%	1733	55%	2640	50%	3344	50%	3390	48%	2865	48%	2641	47%
奈良	225	38%	225	41%	252	47%	264	37%	185	38%	171	38%	74	42%	79	36%	27	48%	35	49%	53	38%	47	31%	97	42%	272	36%	485	55%	520	59%	663	60%	594	60%	568	59%	522	54%
和歌山	38	21%	104	16%	103	16%	129	15%	82	22%	51	14%	42	19%	18	6%	3	33%	6	0%	5	40%	19	20%	48	18%	80	12%	179	16%	201	16%	280	24%	179	16%	165	15%	131	26%
鳥取	35	11%	43	17%	13	31%	14	21%	9	11%	8	25%	1	0%	1	100%	2	50%	0	-	0	-	0	-	1	0%	64	9%	17	47%	38	17%	22	36%	21	33%	17	24%	35	20%
島根	20	11%	12	45%	12	40%	9	50%	22	17%	10	18%	6	50%	1	100%	3	67%	0	-	0	-	1	0%	1	100%	2	33%	3	33%	5	67%	28	63%	23	29%	21	53%	52	25%
岡山	173	35%	305	29%	307	25%	201	36%	112	32%	65	38%	58	34%	23	33%	17	38%	31	41%	62	21%	36	34%	35	24%	79	47%	134	36%	245	36%	347	34%	499	40%	701	46%	1133	59%
広島	576	44%	558	33%	353	29%	274	35%	187	29%	109	33%	59	32%	62	25%	29	35%	17	64%	20	35%	13	35%	35	42%	83	25%	62	42%	120	52%	245	38%	397	37%	563	39%	1366	41%
山口	86	20%	79	26%	111	12%	247	6%	178	2%	79	1%	66	2%	17	0%	11	31%	8	20%	4	20%	8	43%	6	22%	24	10%	28	26%	48	27%	171	22%	161	24%	148	18%	355	15%
徳島	4	25%	22	7%	63	9%	66	14%	33	16%	9	40%	31	7%	23	30%	4	67%	10	18%	4	0%	2	100%	38	13%	58	9%	94	16%	165	24%	247	25%	227	22%	147	15%	107	19%
香川	41	11%	97	20%	111	20%	64	45%	46	39%	58	29%	32	39%	14	63%	19	27%	7	50%	10	60%	9	27%	7	50%	92	37%	95	33%	72	33%	98	40%	122	41%	174	40%	310	38%
愛媛	73	24%	136	24%	179	22%	123	29%	69	13%	27	25%	25	5%	15	22%	17	13%	4	50%	7	0%	4	63%	155	9%	191	25%	231	29%	212	30%	268	22%	198	24%	139	18%	132	26%
高知	65	31%	52	40%	40	30%	54	28%	26	38%	14	36%	18	28%	11	27%	0	-	17	18%	7	14%	4	25%	2	100%	5	60%	27	22%	7	29%	28	37%	60	18%	73	17%	33	41%
福岡	1127	48%	1614	56%	1975	49%	1913	42%	1276	39%	751	39%	620	32%	453	34%	291	34%	189	33%	235	26%	247	33%	203	35%	199	50%	275	58%	642	54%	1267	57%	2168	58%	2361	58%	3433	65%
佐賀	30	23%	97	9%	167	20%	143	20%	64	20%	35	23%	19	26%	2	50%	56	7%	25	8%	59	5%	19	33%	9	11%	42	21%	47	21%	56	25%	168	20%	127	34%	231	36%	335	34%
長崎	157	31%	281	28%	238	25%	190	26%	108	19%	60	21%	30	35%	11	42%	16	38%	3	0%	1	100%	2	50%	10	27%	18	58%	7	38%	75	26%	162	30%	190	35%	287	31%	313	28%
熊本	254	32%	378	36%	527	32%	333	31%	175	29%	54	31%	30	26%	30	28%	7	0%	16	25%	14	22%	16	21%	11	50%	22	30%	14	14%	61	32%	213	34%	346	32%	364	45%	733	54%
大分	97	11%	108	22%	89	24%	117	26%	121	26%	80	19%	36	11%	29	14%	9	44%	8	38%	0	-	3	67%	4	0%	11	27%	22	32%	30	23%	135	18%	353	42%	369	41%	544	42%
宮崎	88	9%	387	15%	302	25%	221	23%	111	19%	71	6%	32	5%	32	0%	8	17%	2	0%	0	-	0	-	0	-	14	7%	9	3%	67	9%	46	10%	123	21%	249	27%	301	21%
鹿児島	102	19%	158	27%	143	27%	165	29%	101	29%	54	31%	53	21%	38	32%	15	27%	4	25%	0	-	4	100%	24	17%	49	22%	66	26%	41	29%	57	26%	120	29%	338	30%	347	29%
沖縄	278	58%	348	44%	421	48%	679	44%	570	46%	354	31%	177	26%	102	20%	97	25%	117	43%	167	39%	218	47%	415	49%	602	40%	787	52%	775	52%	706	68%	511	55%	436	64%	733	68%

	5月15日～5月21日		5月22日～5月28日		5月29日～6月4日		6月5日～6月11日		6月12日～6月18日		6月19日～6月25日		6月26日～7月2日		7月3日～7月9日		7月10日～7月16日		7月17日～7月23日		7月24日～7月30日		7月31日～8月6日		8月7日～8月13日		8月14日～8月20日		8月21日～8月27日		8月28日～9月3日		9月4日～9月10日		9月11日～9月17日		9月18日～9月24日		9月25日～10月1日	
	感染者数	アンリンク	感染者数	アンリンク	感染者数	アンリンク	感染者数	アンリンク	感染者数	アンリンク	感染者数	アンリンク	感染者数	アンリンク	感染者数	アンリンク	感染者数	アンリンク	感染者数	アンリンク	感染者数	アンリンク	感染者数	アンリンク	感染者数	アンリンク	感染者数	アンリンク	感染者数	アンリンク	感染者数	アンリンク	感染者数	アンリンク	感染者数	アンリンク	感染者数	アンリンク	感染者数	アンリンク
全国	37343	50%	28038	47%	19331	47%	14026	49%	10539	51%	10258	53%	10588	53%	12701	57%	18338	56%	27547	56%	51845	60%	87944	59%	107833	58%	147628	58%	159574	57%	128287	53%	79312	51%	43980	49%	20965	49%	12619	50%
北海道	3974	55%	3632	38%	2083	31%	1232	32%	605	36%	299	42%	228	47%	311	50%	460	52%	729	48%	1243	52%	1970	50%	2597	42%	3305	43%	3408	44%	2303	39%	1143	37%	706	43%	434	36%	265	37%
青森	202	20%	187	25%	91	15%	38	18%	8	13%	13	15%	46	30%	27	26%	26	38%	44	11%	68	40%	144	24%	253	30%	385	32%	596	38%	602	29%	399	27%	292	21%	227	12%	132	22%
岩手	135	22%	94	51%	74	35%	83	41%	61	30%	32	50%	36	44%	73	29%	69	30%	52	25%	94	21%	125	34%	229	37%	318	30%	198	37%	289	30%	202	26%	100	29%	32	31%	8	50%
宮城	208	36%	125	65%	126	44%	63	64%	51	47%	38	60%	64	62%	109	60%	224	45%	150	42%	195	68%	517	58%	924	58%	1396	58%	1519	52%	941	43%	460	41%	341	47%	163	46%	115	48%
秋田	64	9%	22	13%	5	0%	1	100%	3	33%	40	10%	93	14%	34	42%	33	35%	24	33%	25	27%	44	45%	97	33%	174	30%	229	21%	109	26%	79	20%	65	24%	40	17%	14	23%
山形	139	13%	120	21%	43	30%	21	29%	13	31%	3	-	2	14%	22	23%	37	11%	10	13%	35	8%	168	14%	205	14%	254	21%	289	21%	213	17%	126	14%	74	21%	20	33%	31	42%
福島	246	39%	143	38%	81	38%	75	51%	56	38%	68	45%	105	46%	122	28%	106	52%	112	49%	406	40%	629	34%	755	33%	719	40%	666	34%	463	31%	272	30%	164	19%	70	35%	34	48%
茨城	415	26%	342	33%	224	33%	163	33%	194	20%	188	41%	185	46%	172	48%	273	40%	380	46%	870	43%	1501	44%	1784	40%	2071	40%	2098	39%	1586	36%	1356	34%	833	32%	445	33%	212	38%
栃木	247	53%	249	43%	172	47%	179	49%	134	55%	141	60%	179	61%	128	52%	128	49%	218	49%	599	48%	898	57%	969	56%	1295	54%	1377	55%	976	59%	694	43%	469	38%	246	37%	184	47%
群馬	382	36%	297	37%	139	27%	69	21%	27	54%	21	62%	25	28%	29	62%	53	57%	119	61%	413	56%	910	46%	1083	51%	1687	50%	1871	50%	1272	46%	601	39%	284	41%	200	43%	103	36%
埼玉	1386	48%	956	45%	814	49%	645	52%	489	50%	624	51%	701	49%	915	51%	1459	52%	2410	51%	4424	54%	7406	55%	9590	52%	11952	52%	11066	52%	8416	47%	5021	48%	3262	44%	1335	46%	870	47%
千葉	906	56%	754	58%	674	59%	683	59%	734	54%	767	57%	873	57%	1067	60%	1419	60%	1910	61%	3399	70%	5962	72%	6952	77%	10433	83%	9976	88%	8520	77%	5302	80%	2351	76%	1106	79%	651	62%
東京	4723	61%	4060	60%	3185	60%	2705	63%	2723	63%	3186	62%	3760	60%	4807	61%	6624	62%	9702	62%	17510	66%	26743	64%	29090	63%	33053	61%	29292	59%	20292	57%	11563	54%	6620	54%	3285	58%	1768	60%
神奈川	1975	55%	1665	52%	1456	52%	1436	55%	1344	58%	1256	61%	1458	60%	1785	61%	2497	58%	3648	60%	6008	65%	11232	65%	13140	65%	16276	68%	17353	67%	13528	64%	7315	60%	4114	57%	1975	53%	1013	58%
新潟	209	29%	178	24%	117	24%	64	26%	43	15%	11	46%	14	20%	55	28%	86	19%	148	19%	264	34%	436	27%	593	27%	655	28%	811	32%	494	31%	365	27%	227	38%	183	46%	139	33%
富山	179	32%	197	21%	69	41%	42	50%	51	38%	34	33%	8	33%	15	50%	18	20%	63	40%	122	45%	229	42%	341	45%	670	46%	672	37%	321	37%	160	27%	71	39%	45	42%	26	45%
石川	252	33%	310	17%	119	22%	58	32%	33	39%	26	50%	14	68%	67	48%	148	43%	279	47%	581	48%	581	41%	508	39%	526	39%	440	37%	321	34%	165	37%	156	37%	81	35%	87	31%
福井	34	6%	24	8%	17	13%	10	10%	26	8%	134	6%	93	10%	36	19%	61	10%	28	36%	137	6%	216	4%	161	6%	208	6%	281	4%	202	8%	165	9%	106	13%	88	6%	41	12%
山梨	67	51%	79	37%	64	47%	220	30%	99	52%	157	22%	40	45%	40	43%	28	46%	51	51%	152	60%	355	46%	391	52%	571	54%	551	51%	372	49%	233	45%	111	52%	85	45%	77	27%
長野	264	19%	212	16%	102	23%	71	24%	34	42%	58	15%	25	6%	20	25%	18	31%	44	13%	134	27%	345	21%	438	25%	790	31%	791	29%	451	25%	247	28%	245	17%	108	33%	70	32%
岐阜	795	36%	477	38%	408	28%	181	41%	114	38%	79	25%	33	43%	29	60%	66	36%	66	46%	140	52%	259	52%	610	44%	1663	52%	2256	45%	1871	36%	1094	31%	560	37%	301	27%	241	26%
静岡	518	42%	480	43%	290	46%	255	40%	185	37%	192	38%	189	32%	178	37%	239	33%	296	35%	636	40%	1101	40%	1803	45%	3279	74%	3803	43%	3146	34%	1439	45%	818	42%	359	41%	166	49%
愛知	3915	50%	2966	46%	1943	42%	1221	48%	684	40%	545	44%	302	54%	382	48%	452	46%	623	51%	1166	55%	2050	53%	3206	50%	6640	57%	11625	57%	11705	45%	9048	41%	4801	42%	1784	42%	966	45%
三重	295	29%	180	37%	175	31%	104	32%	63	29%	61	20%	29	31%	53	17%	102	19%	128	16%	168	18%	408	27%	652	37%	1590	48%	2838	42%	1911	40%	863	34%	382	36%	170	25%	97	25%
滋賀	319	41%	263	38%	260	34%	140	35%	90	45%	61	33%	28	36%	44	32%	66	52%	86	39%	221	52%	494	45%	847	39%	1238	41%	1437	37%	1144	31%	530	27%	307	33%	153	27%	136	39%
京都	859	47%	430	44%	321	43%	283	45%	141	46%	86	65%	108	45%	139	45%	205	47%	374	48%	792	56%	1513	62%	2143	61%	2904	62%	3703	69%	3161	63%	2129	55%	1059	48%	466	49%	313	47%
大阪	3689	56%	2153	55%	1340	59%	1016	58%	671	64%	727	60%	664	60%	869	69%	1622	68%	2510	64%	4481	68%	7076	64%	8684	65%	13737	66%	17155	69%	16792	68%	11555	63%	6557	59%	3017	61%	2136	61%
兵庫	1548	45%	961	48%	588	50%	389	52%	237	54%	137	58%	171	48%	220	63%	421	60%	695	55%	1342	62%	2606	60%	3468	59%	5466	57%	6828	55%	6259	52%	4478	48%	2479	46%	1336	44%	839	47%
奈良	387	55%	174	49%	138	43%	75	46%	76	48%	105	57%	117	49%	73	50%	120	44%	162	45%	264	54%	527	49%	689	46%	972	51%	1333	69%	1367	60%	841	51%	471	40%	209	36%	124	44%
和歌山	88	25%	53	20%	38	35%	16	6%	8	33%	15	13%	19	10%	13	27%	21	23%	61	16%	152	17%	234	16%	213	19%	438	21%	526	21%	400	24%	267	28%	116	32%	71	22%	42	21%
鳥取	21	24%	17	24%	3	33%	0	-	0	-	0	-	19	14%	10	17%	39	28%	100	15%	125	23%	194	19%	126	24%	122	22%	156	26%	139	31%	82	28%	53	16%	6	0%	5	50%
島根	75	18%	40	23%	16	40%	3	50%	3	0%	0	100%	2	100%	7	38%	7	27%	88	6%	58	13%	76	20%	80	31%	177	23%	183	27%	191	22%	82	23%	38	35%	40	27%	39	23%
岡山	962	48%	502	39%	200	33%	89	42%	38	25%	13	28%	11	75%	14	85%	59	66%	142	27%	310	44%	608	48%	879	48%	1508	48%	1580	44%	1254	39%	672	33%	290	40%	127	32%	66	35%
広島	1495	55%	1006	40%	484	39%	235	31%	187	28%	117	27%	49	43%	51	35%	69	46%	162	46%	283	37%	539	37%	817	48%	1747	43%	2376	42%	1864	38%	1106	41%	598	41%	311	41%	219	36%
山口	308	24%	236	23%	100	20%	77	20%	37	19%	30	21%	27	19%	19	13%	14	6%	19	27%	76	7%	109	15%	272	14%	547	15%	497	24%	430	21%	244	19%	97	18%	68	33%	46	23%
徳島	57	16%	22	24%	5	33%	6	40%	11	11%	4	0%	2	0%	4	50%	19	13%	50	19%	49	31%	61	22%	67	16%	208	15%	385	18%	326	18%	221	24%	127	34%	47	34%	36	21%
香川	158	40%	82	34%	44	39%	35	43%	20	60%	9	50%	7	63%	14	33%	16	27%	24	37%	78	46%	235	49%	364	47%	577	45%	604	41%	389	38%	156	36%	65	46%	45	35%	17	71%
愛媛	56	23%	43	34%	25	45%	13	40%	11	31%	5	100%	3	0%	0	100%	28	22%	34	46%	89	17%	178	21%	393	20%	530	25%	451	26%	281	32%	170	28%	88	33%	92	34%	80	34%
高知	71	42%	183	36%	155	39%	92	40%	60	33%	72	38%	64	36%	39	51%	57	47%	50	38%	86	41%	91	22%	100	50%	333	48%	608	43%	452	43%	276	37%	89	26%	57	35%	25	52%
福岡	2938	57%	1548	52%	786	47%	414	49%	249	54%	241	45%	201	52%	267	48%	406	43%	703	56%	1918	64%	4114	62%	5252	62%	6551	62%	7069	58%	5764	57%	3512	49%	1678	47%	792	40%	370	46%
佐賀	208	32%	100	28%	46	35%	13	46%	6	40%	11	55%	10	70%	7	43%	20	35%	43	26%	91	49%	186	35%	404	48%	825	44%	741	34%	465	27%	214	32%	93	38%	46	41%	62	27%
長崎	133	43%	54	42%	86	31%	89	33%	59	31%	41	32%	66	19%	20	41%	31	37%	64	19%	124	36%	230	26%	349	32%	547	34%	475	28%	416	27%	255	31%	145	27%	85	20%	45	31%
熊本	595	44%	349	42%	146	42%	65	41%	39	47%	40	32%	17	24%	9	67%	23	50%	65	30%	335	34%	664	34%	982	48%	1620	40%	1576	33%	1258	32%	668	34%	291	27%	205	27%	110	29%
大分	334	35%	207	32%	115	28%	36	19%	15	20%	16	19%	1	0%	12	25%	16	19%	30	20%	85	26%	207	32%	407	31%	990	42%	1259	40%	819	33%	378	35%	191	40%	124	39%	91	35%
宮崎	175	19%	80	24%	26	26%	10	46%	11	22%	9	42%	23	24%	8	43%	11	46%	35	22%	68	29%	177	23%	306	26%	578	31%	842	30%	524	24%	257	26%	136	29%	55	28%	27	27%
鹿児島	264	31%	184	31%	179	26%	119	28%	76	16%	17	41%	42	40%	38	14%	36	28%	54	22%	130	36%	299	38%	743	37%	1395	39%	1309	34%	685	28%	382	27%	224	29%	49	37%	24	46%
沖縄	1073	60%	1602	62%	1759	56%	1192	49%	720	44%	529	45%	435	47%	348	55%	406	52%	762	54%	1899	54%	3297	56%	3877	58%	4708	57%	4475	56%	3603	50%	2525	53%	1636	50%	782	55%	457	47%

	10月2日～10月8日		10月9日～10月15日		10月16日～10月22日		10月23日～10月29日		10月30日～11月5日		11月6日～11月12日		11月13日～11月19日		11月20日～11月26日		11月27日～12月3日		12月４日～12月10日			4週前	4週前	3週前	3週間前	前々週	前々週	直近1週間	直近1週間	令和元年	令和2年
	感染者数	アンリンク	感染者数	アンリンク	感染者数	アンリンク	感染者数	アンリンク	感染者数	アンリンク	感染者数	アンリンク	感染者数	アンリンク	感染者数	アンリンク	感染者数	アンリンク	感染者数	アンリンク		11/17-11/23	10万人対	11/24-11/30	10万人対	12/1-12/7	10万人対	12/8-12/14	10万人対	人口	人口
全国	6648	49%	4141	47%	2562	48%	1831	50%	1418	49%	1288	47%	1056	47%	695	47%	755	51%	801			908	0.72	681	0.54	755	0.60	851	0.67	126167	126146
北海道	110	38%	166	30%	125	38%	59	32%	66	32%	80	46%	143	31%	97	27%	44	45%	31			134	2.55	73	1.39	30	0.57	25	0.48	5250	5225
青森	46	2%	118	4%	18	22%	8	38%	3	67%	2	100%	0	-	0	-	0	-	3			0	0.00	0	0.00	0	0.00	3	0.24	1246	1238
岩手	3	50%	1	0%	0	-	0	-	0	-	0	100%	1	-	0	-	0	-	0			0	0.00	0	0.00	0	0.00	0	0.00	1227	1211
宮城	26	58%	12	33%	5	80%	7	78%	9	78%	4	100%	1	100%	5	100%	1	100%	5			3	0.13	2	0.09	5	0.22	2	0.09	2306	2302
秋田	27	12%	2	100%	3	20%	7	14%	6	33%	16	6%	0	-	0	-	5	13%	4			0	0.00	0	0.00	9	0.94	0	0.00	966	960
山形	5	60%	18	18%	16	6%	4	25%	3	33%	0	-	3	33%	1	100%	38	0%	11			4	0.37	9	0.83	40	3.75	0	0.00	1078	1068
福島	22	33%	9	50%	9	17%	1	100%	1	100%	2	50%	1	100%	0	-	0	100%	6			1	0.05	0	0.00	2	0.11	5	0.27	1846	1833
茨城	108	41%	70	35%	35	27%	13	47%	13	70%	22	57%	15	46%	5	75%	1	-	9			11	0.38	2	0.07	1	0.03	15	0.52	2860	2867
栃木	101	36%	54	55%	24	52%	9	50%	7	50%	11	50%	17	53%	1	0%	8	56%	14			10	0.52	3	0.16	15	0.78	5	0.26	1934	1933
群馬	57	41%	50	39%	45	52%	51	20%	26	15%	15	67%	21	45%	13	46%	63	46%	86			20	1.03	35	1.80	80	4.13	92	4.74	1942	1939
埼玉	401	42%	223	56%	113	61%	77	60%	58	64%	59	51%	71	46%	38	47%	60	42%	45			48	0.65	50	0.68	46	0.63	50	0.68	7350	7345
千葉	349	60%	192	45%	83	54%	54	65%	61	50%	51	69%	41	56%	28	52%	34	49%	32			30	0.48	22	0.35	42	0.67	48	0.76	6259	6284
東京	1018	60%	459	61%	274	61%	178	68%	136	70%	176	61%	131	66%	110	66%	100	74%	128			122	0.88	105	0.75	111	0.79	127	0.90	13921	14048
神奈川	550	53%	365	50%	185	49%	79	68%	71	72%	93	51%	120	56%	72	48%	74	63%	82			111	1.21	68	0.74	65	0.70	95	1.03	9198	9237
新潟	79	25%	29	50%	9	50%	15	36%	5	17%	9	67%	6	33%	9	43%	12	46%	38			9	0.40	10	0.45	15	0.68	72	3.27	2223	2201
富山	28	53%	23	29%	8	75%	14	30%	1	100%	0	-	0	-	0	100%	1	-	0			0	0.00	1	0.10	0	0.00	0	0.00	1044	1035
石川	36	17%	19	56%	20	58%	13	36%	0	-	3	75%	2	100%	1	100%	0	-	0			1	0.09	1	0.09	0	0.00	1	0.09	1138	1133
福井	31	6%	22	0%	4	25%	2	50%	9	0%	2	0%	0	-	0	-	0	-	0			0	0.00	0	0.00	0	0.00	0	0.00	768	767
山梨	10	30%	8	100%	7	57%	4	50%	0	-	0	-	0	-	1	100%	1	-	1			1	0.12	1	0.12	0	0.00	2	0.25	811	810
長野	55	38%	31	43%	25	24%	22	10%	5	60%	7	33%	0	-	0	-	2	33%	7			0	0.00	2	0.10	5	0.24	4	0.20	2049	2048
岐阜	127	35%	111	27%	56	27%	51	38%	75	26%	44	35%	7	17%	10	54%	13	80%	4			7	0.35	12	0.60	7	0.35	9	0.45	1987	1979
静岡	63	51%	32	44%	28	43%	8	38%	14	57%	13	46%	12	17%	6	50%	10	50%	50			6	0.16	4	0.11	25	0.69	48	1.32	3644	3633
愛知	427	49%	237	54%	171	50%	148	55%	83	67%	72	63%	57	59%	42	45%	44	57%	49			51	0.68	45	0.60	39	0.52	52	0.69	7552	7542
三重	61	17%	45	32%	23	39%	24	38%	23	23%	2	0%	3	67%	2	50%	3	67%	1			3	0.17	3	0.17	2	0.11	1	0.06	1781	1770
滋賀	61	34%	22	36%	33	45%	29	31%	10	56%	6	33%	12	42%	2	0%	1	100%	6			8	0.57	0	0.00	3	0.21	5	0.35	1414	1414
京都	171	44%	107	45%	43	58%	50	58%	30	60%	37	32%	33	30%	16	38%	9	86%	11			27	1.05	9	0.35	8	0.31	19	0.74	2583	2578
大阪	1132	59%	683	58%	427	59%	340	63%	242	57%	237	48%	141	55%	89	58%	103	54%	77			125	1.42	89	1.01	95	1.07	73	0.83	8809	8838
兵庫	469	45%	232	51%	166	48%	157	47%	97	45%	75	44%	51	45%	33	56%	31	48%	43			30	0.55	32	0.59	32	0.59	41	0.75	5466	5465
奈良	79	57%	67	55%	29	30%	34	57%	26	24%	18	56%	8	67%	0	-	6	83%	2			7	0.53	5	0.38	1	0.08	2	0.15	1330	1324
和歌山	31	27%	9	29%	4	25%	3	25%	4	33%	2	50%	2	0%	1	0%	3	0%	0			1	0.11	2	0.22	1	0.11	0	0.00	925	923
鳥取	11	60%	8	38%	3	100%	6	33%	0	-	1	0%	0	-	0	-	0	-	0			0	0.00	0	0.00	0	0.00	0	0.00	556	553
島根	14	27%	6	33%	33	13%	31	18%	24	5%	5	33%	0	-	1	0%	1	0%	0			0	0.00	1	0.15	1	0.15	0	0.00	674	671
岡山	67	36%	41	35%	36	44%	36	31%	78	46%	70	25%	70	17%	30	14%	11	13%	4			49	2.59	24	1.27	7	0.37	6	0.32	1890	1888
広島	142	35%	120	33%	83	40%	47	36%	50	49%	41	26%	17	23%	10	31%	16	20%	0			10	0.36	22	0.78	0	0.00	0	0.00	2804	2800
山口	39	36%	44	23%	30	33%	27	21%	21	10%	33	6%	3	0%	1	0%	4	25%	1			2	0.15	3	0.22	1	0.07	1	0.07	1358	1342
徳島	19	16%	5	33%	3	0%	2	0%	2	50%	3	25%	1	-	0	-	0	-	0			0	0.00	0	0.00	0	0.00	0	0.00	728	720
香川	10	29%	3	33%	4	80%	4	50%	0	-	1	50%	1	-	0	-	0	-	0			0	0.00	0	0.00	0	0.00	0	0.00	956	950
愛媛	69	36%	62	29%	34	28%	43	40%	22	24%	12	57%	1	100%	3	100%	0	-	0			1	0.07	2	0.15	0	0.00	0	0.00	1339	1335
高知	14	50%	11	27%	26	23%	6	83%	6	33%	1	100%	0	-	0	-	0	-	0			0	0.00	0	0.00	0	0.00	0	0.00	698	692
福岡	182	56%	143	56%	87	63%	47	52%	59	44%	33	38%	52	54%	55	44%	40	58%	28			66	1.29	31	0.61	41	0.80	26	0.51	5104	5135
佐賀	29	21%	16	35%	29	24%	19	5%	5	80%	6	33%	3	0%	0	-	0	-	0			1	0.12	0	0.00	0	0.00	0	0.00	815	811
長崎	43	39%	26	38%	35	25%	15	27%	8	17%	0	-	0	100%	1	-	0	-	0			1	0.08	0	0.00	0	0.00	0	0.00	1327	1312
熊本	40	19%	33	36%	31	35%	7	17%	4	0%	0	0%	2	100%	0	-	0	-	0			0	0.00	0	0.00	0	0.00	0	0.00	1748	1738
大分	64	45%	18	28%	4	25%	4	0%	0	-	0	-	0	-	1	0%	0	-	0			0	0.00	1	0.09	0	0.00	0	0.00	1135	1124
宮崎	12	20%	8	33%	2	0%	0	-	0	-	0	-	0	-	0	-	1	50%	1			0	0.00	0	0.00	2	0.19	0	0.00	1073	1070
鹿児島	16	44%	20	31%	5	0%	4	50%	1	100%	0	-	0	-	1	100%	0	-	0			1	0.06	0	0.00	0	0.00	0	0.00	1602	1588
沖縄	194	46%	161	34%	129	33%	72	51%	54	35%	24	50%	7	43%	10	50%	15	67%	22			7	0.48	12	0.83	24	1.64	22	1.50	1453	1467

資料２－１－１　②

②（１）　入院者数、受入確保病床数に占める入院者数の割合

	4月28日			5月7日			5月13日			5月21日			5月27日			6月3日			6月10日			6月17日			6月24日			7月1日			7月8日			7月15日			7月22日			7月29日		
	入院者数	病床数（5/1）	入院者数/病床数	入院者数	病床数（5/8）	入院者数/病床数	入院者数	病床数（5/15）	入院者数/病床数	入院者数	病床数（5/20）	入院者数/病床数	入院者数	病床数	入院者数/病床数	入院者数	病床数	入院者数/病床数	入院者数	病床数	入院者数/病床数	入院者数	病床数	入院者数/病床数	入院者数	病床数	入院者数/病床数	入院者数	病床数	入院者数/病床数	入院者数	病床数	入院者数/病床数	入院者数	病床数	入院者数/病床数	入院者数	病床数	入院者数/病床数	入院者数	病床数	入院者数/病床数
日本	5,514	31,099	18%	4,436	31,513	14%	3,423	30,639	11%	2,058	31,383	7%	1,369	31,415	4%	1,015	31,416	3%	781	31,506	2%	587	30,138	2%	559	30,138	2%	696	30,138	2%	1,039	29,968	3%	1,717	28,816	6%	2,744	27,665	10%	4,034	28,046	14%
北海道	305	1,206	25%	306	1,206	25%	284	1,547	18%	215	1,547	14%	186	1,558	12%	159	1,558	10%	111	1,558	7%	95	1,558	6%	79	1,558	5%	99	1,558	6%	65	1,558	4%	54	1,558	3%	58	1,558	4%	55	1,558	4%
青森県	9	225	4%	10	225	4%	6	225	3%	2	225	1%	2	225	1%	0	225	0%	0	225	0%	0	225	0%	0	225	0%	0	225	0%	0	225	0%	3	225	1%	4	225	2%	1	225	0%
岩手県	0	166	0%	0	166	0%	0	166	0%	0	166	0%	0	166	0%	0	166	0%	0	166	0%	0	166	0%	0	166	0%	0	166	0%	0	166	0%	0	166	0%	0	166	0%	0	166	0%
宮城県	26	400	7%	10	400	3%	5	400	1%	1	400	0%	1	400	0%	0	400	0%	1	400	0%	4	400	1%	4	400	1%	4	400	1%	4	400	1%	7	400	2%	13	400	3%	10	400	3%
秋田県	6	105	6%	3	105	3%	1	105	1%	0	105	0%	0	105	0%	0	105	0%	0	105	0%	0	105	0%	0	105	0%	0	105	0%	0	105	0%	0	105	0%	0	105	0%	2	235	1%
山形県	28	150	19%	15	150	10%	11	150	7%	6	150	4%	3	150	2%	3	150	2%	2	150	1%	1	150	1%	1	150	1%	1	150	1%	3	150	2%	4	150	3%	3	150	2%	1	150	1%
福島県	48	800	6%	36	800	5%	24	800	3%	10	800	1%	7	800	1%	6	800	1%	3	800	0%	2	800	0%	2	800	0%	1	800	0%	1	800	0%	2	510	0%	2	350	1%	3	350	1%
茨城県	68	600	11%	54	600	9%	33	600	6%	19	1,000	2%	12	1,000	1%	10	1,000	1%	7	1,000	1%	6	1,000	1%	11	1,000	1%	5	1,000	1%	12	1,000	1%	15	1,000	2%	17	500	3%	29	500	6%
栃木県	37	250	15%	26	250	10%	19	250	8%	17	250	7%	18	271	7%	12	271	4%	4	271	1%	1	271	0%	1	271	0%	16	271	6%	17	271	6%	20	271	7%	45	271	17%	58	271	21%
群馬県	105	180	58%	69	180	38%	51	280	18%	24	280	9%	16	280	6%	9	280	3%	7	280	3%	3	280	1%	2	280	1%	3	280	1%	3	280	1%	6	280	2%	15	280	5%	25	307	8%
埼玉県	277	600	46%	262	600	44%	172	602	29%	102	602	17%	71	602	12%	46	602	8%	26	602	4%	20	602	3%	35	602	6%	81	602	13%	111	602	18%	182	602	30%	248	602	41%	243	602	40%
千葉県	296	1,700	17%	245	1,700	14%	151	1,700	9%	79	1,700	5%	51	1,700	3%	29	1,700	2%	20	1,700	1%	20	1,700	1%	21	1,700	1%	40	1,700	2%	66	1,700	4%	126	1,700	7%	177	1,700	10%	179	1,700	11%
東京都	1,832	4,000	46%	1,511	4,000	38%	1,320	4,000	33%	753	4,000	19%	424	4,000	11%	319	4,000	8%	271	4,000	7%	236	4,000	6%	238	4,000	6%	297	4,000	7%	453	4,000	11%	728	4,000	18%	992	4,000	25%	1,250	4,000	31%
神奈川県	217	2,800	8%	214	2,800	8%	197	2,800	7%	163	2,800	6%	141	2,800	5%	109	2,800	4%	87	2,800	3%	56	2,800	2%	46	2,800	2%	51	2,800	2%	59	2,800	2%	92	2,200	4%	122	2,200	6%	145	2,200	7%
新潟県	38	766	5%	29	766	4%	26	766	3%	12	766	2%	5	766	1%	1	766	0%	1	766	0%	1	766	0%	2	766	0%	0	766	0%	1	766	0%	3	766	0%	6	766	1%	8	766	1%
富山県	104	500	21%	87	500	17%	64	500	13%	31	500	6%	21	500	4%	10	500	2%	4	500	1%	7	500	1%	0	500	0%	0	500	0%	2	500	0%	2	500	0%	5	500	1%	5	500	1%
石川県	150	170	88%	113	520	22%	90	520	17%	69	520	13%	56	520	11%	41	520	8%	33	520	6%	29	520	6%	24	520	5%	16	520	3%	8	520	2%	4	254	2%	9	254	4%	15	254	6%
福井県	48	350	14%	25	350	7%	16	350	5%	8	350	2%	5	350	1%	2	350	1%	1	350	0%	0	350	0%	0	350	0%	0	350	0%	0	350	0%	2	350	1%	3	350	1%	4	350	1%
山梨県	21	400	5%	10	400	3%	6	400	2%	7	400	2%	1	400	0%	4	400	1%	3	400	1%	2	400	1%	1	400	0%	1	400	0%	0	400	0%	1	400	0%	4	250	2%	10	250	4%
長野県	50	300	17%	40	300	13%	26	300	9%	16	300	5%	10	300	3%	5	300	2%	4	300	1%	1	300	0%	2	300	1%	1	300	0%	1	300	0%	4	300	1%	9	300	3%	20	350	6%
岐阜県	73	458	16%	37	458	8%	15	458	3%	6	458	1%	3	458	1%	4	458	1%	9	458	2%	10	458	2%	5	458	1%	2	458	0%	6	458	1%	9	458	2%	38	625	6%	97	625	16%
静岡県	27	200	14%	29	200	15%	12	200	6%	3	400	1%	3	400	1%	3	400	1%	2	400	1%	4	400	1%	4	400	1%	4	400	1%	6	400	2%	11	400	3%	28	400	7%	63	400	16%
愛知県	176	1,500	12%	122	1,500	8%	76	1,500	5%	31	1,500	2%	15	1,500	1%	10	1,500	1%	7	1,500	0%	7	1,500	0%	5	1,500	0%	3	1,500	0%	4	1,500	0%	13	1,500	1%	104	1,500	7%	195	1,500	13%
三重県	25	171	15%	15	171	9%	10	175	6%	5	175	3%	3	175	2%	0	176	0%	0	176	0%	0	176	0%	1	176	1%	0	176	0%	0	176	0%	3	171	2%	9	171	5%	23	171	13%
滋賀県	51	2,000	3%	31	2,000	2%	23	570	4%	16	570	3%	9	570	2%	8	570	1%	2	570	0%	1	570	0%	2	570	0%	2	570	0%	4	450	1%	5	450	1%	14	450	3%	52	450	12%
京都府	（113の内数）	400	-	75	400	19%	55	400	14%	34	400	9%	19	400	5%	10	400	3%	5	431	1%	5	431	1%	5	431	1%	16	431	4%	35	431	8%	53	431	12%	84	431	19%	118	431	27%
大阪府	580	3,000	19%	466	3,000	16%	386	3,000	13%	252	3,000	8%	155	3,000	5%	82	3,000	3%	52	3,000	2%	26	1,615	2%	30	1,615	2%	26	1,615	2%	48	1,615	3%	97	1,615	6%	305	1,615	19%	534	1,615	33%
兵庫県	258	509	51%	163	509	32%	108	515	21%	43	515	8%	34	515	7%	18	515	3%	4	515	1%	3	515	1%	7	515	1%	6	515	1%	12	515	2%	28	515	5%	72	515	14%	148	652	23%
奈良県	42	500	8%	29	500	6%	18	500	4%	7	500	1%	3	500	1%	2	500	0%	1	500	0%	0	500	0%	0	500	0%	0	500	0%	9	500	2%	35	500	7%	44	500	9%	66	500	13%
和歌山県	29	124	23%	17	124	14%	12	160	8%	9	160	6%	6	160	4%	3	160	2%	0	160	0%	0	177	0%	1	177	1%	1	177	1%	0	177	0%	20	177	11%	18	177	10%	44	177	25%
鳥取県	2	322	1%	2	322	1%	2	322	1%	1	322	0%	0	322	0%	0	322	0%	0	322	0%	0	322	0%	0	322	0%	0	322	0%	1	322	0%	2	322	1%	1	322	0%	3	322	1%
島根県	20	253	8%	16	253	6%	10	253	4%	5	253	2%	4	253	2%	1	253	0%	1	253	0%	1	253	0%	1	253	0%	0	253	0%	0	253	0%	1	253	0%	2	253	1%	4	253	2%
岡山県	12	300	4%	8	300	3%	4	300	1%	1	300	0%	0	300	0%	0	300	0%	0	300	0%	0	300	0%	0	300	0%	1	300	0%	2	250	1%	1	250	0%	13	250	5%	23	250	9%
広島県	80	270	30%	63	270	23%	32	270	12%	11	270	4%	5	270	2%	3	270	1%	2	270	1%	0	270	0%	0	270	0%	0	270	0%	4	270	1%	14	270	5%	39	270	14%	67	270	25%
山口県	8	320	3%	6	384	2%	4	384	1%	3	384	1%	2	384	1%	1	384	0%	1	423	0%	1	423	0%	0	423	0%	0	423	0%	0	423	0%	0	423	0%	5	423	1%	12	423	3%
徳島県	1	200	1%	1	200	1%	0	200	0%	0	200	0%	0	200	0%	0	200	0%	0	200	0%	0	200	0%	0	200	0%	1	200	1%	4	200	2%	5	200	3%	5	200	3%	6	200	3%
香川県	20	125	16%	15	125	12%	6	125	5%	1	163	1%	0	163	0%	0	163	0%	0	163	0%	0	163	0%	0	163	0%	0	163	0%	0	163	0%	3	163	2%	15	163	9%	7	175	4%
愛媛県	14	200	7%	7	200	4%	5	203	2%	19	203	9%	23	203	11%	22	203	11%	10	223	4%	5	223	2%	4	223	2%	1	223	0%	0	223	0%	0	223	0%	1	223	0%	7	223	3%
高知県	17	200	9%	8	200	4%	5	200	3%	3	200	2%	1	200	1%	0	200	0%	1	200	1%	0	200	0%	0	200	0%	0	200	0%	0	200	0%	1	200	1%	2	200	1%	4	200	2%
福岡県	217	1,800	12%	125	1,800	7%	69	1,800	4%	40	1,800	2%	33	1,800	2%	78	1,800	4%	97	1,800	5%	39	1,800	2%	22	1,800	1%	16	1,800	1%	38	1,800	2%	60	1,800	3%	128	1,800	7%	183	1,800	10%
佐賀県	26	150	17%	21	150	14%	14	214	7%	10	232	4%	7	232	3%	0	232	0%	0	232	0%	0	232	0%	0	232	0%	0	232	0%	0	232	0%	0	232	0%	2	232	1%	21	232	9%
長崎県	8	903	1%	3	903	0%	1	903	0%	0	903	0%	0	903	0%	0	903	0%	0	903	0%	0	903	0%	0	903	0%	0	903	0%	1	903	0%	11	903	1%	22	395	6%	25	395	6%
熊本県	34	312	11%	28	312	9%	15	312	5%	10	400	3%	7	400	2%	1	400	0%	1	400	0%	0	400	0%	1	400	0%	1	400	0%	0	400	0%	0	400	0%	3	400	1%	88	400	22%
大分県	25	300	8%	13	300	4%	4	300	1%	2	300	1%	2	300	1%	2	300	1%	1	300	0%	0	300	0%	1	300	0%	0	300	0%	0	300	0%	0	300	0%	0	300	0%	2	330	1%
宮崎県	7	231	3%	6	231	3%	5	231	2%	3	231	1%	0	231	0%	0	231	0%	0	231	0%	0	231	0%	0	231	0%	0	231	0%	1	231	0%	3	240	1%	2	240	1%	44	240	18%
鹿児島県	6	253	2%	5	253	2%	3	253	1%	1	253	0%	0	253	0%	0	253	0%	0	253	0%	1	253	0%	1	253	0%	0	253	0%	58	253	23%	83	253	33%	47	253	19%	52	253	21%
沖縄県	91	430	21%	60	430	14%	27	430	6%	8	430	2%	5	430	1%	2	430	0%	0	430	0%	0	430	0%	0	430	0%	0	430	0%	0	430	0%	4	430	1%	9	430	2%	83	425	20%

（資料）厚生労働省「新型コロナウイルス感染症患者の療養状況、病床数等に関する調査結果」を基に作成

注１：「入院者数」は、記載日の０時時点において入院中の者及び入院確定者（一両日中に入院すること及び入院先が確定している者）の数を計上。
注２：「病床数」は、ピーク時に新型コロナウイルス感染症患者が利用する病床として、各都道府県が医療機関と調整を行い、確保している病床数。実際には受入れ患者の重症度等により、変動する可能性がある。
注３：「入院者数／病床数」は、「入院者数」（注１）を「病床数」（注２）で除したもの。

	8月5日			8月12日			8月19日			8月26日			9月2日			9月9日			9月16日			9月23日			9月30日			10月7日			10月14日			10月21日			10月28日			11月4日		
	入院者数	病床数	入院者数/病床数	入院者数	病床数	入院者数/病床数	入院者数	病床数	入院者数/病床数	入院者数	病床数	入院者数/病床数	入院者数	病床数	入院者数/病床数	入院者数	病床数	入院者数/病床数	入院者数	病床数	入院者数/病床数	入院者数	病床数	入院者数/病床数	入院者数	病床数	入院者数/病床数	入院者数	病床数	入院者数/病床数	入院者数	病床数	入院者数/病床数	入院者数	病床数	入院者数/病床数	入院者数	病床数	入院者数/病床数	入院者数	病床数	入院者数/病床数
日本	5,112	27,537	19%	6,009	27,298	22%	5,973	27,345	22%	5,576	27,350	20%	4,994	27,585	18%	4,174	27,585	15%	3,754	27,577	14%	3,601	27,577	13%	3,249	27,579	12%	2,963	27,580	11%	3,040	27,580	11%	2,966	27,649	11%	3,108	27,646	11%	3,495	27,646	13%
北海道	80	1,558	5%	97	1,767	5%	95	1,767	5%	101	1,767	6%	93	1,767	5%	53	1,767	3%	40	1,767	2%	62	1,767	4%	86	1,767	5%	110	1,767	6%	121	1,767	7%	110	1,811	6%	151	1,811	8%	215	1,811	12%
青森県	2	225	1%	2	225	1%	1	225	0%	0	225	0%	2	225	1%	2	225	1%	2	225	1%	0	225	0%	1	225	0%	1	225	0%	2	225	1%	46	225	20%	56	225	25%	55	225	24%
岩手県	3	382	1%	6	350	2%	5	350	1%	6	350	2%	12	350	3%	5	350	1%	1	350	0%	0	350	0%	0	350	0%	1	350	0%	2	350	1%	3	350	1%	4	350	1%	4	350	1%
宮城県	20	450	4%	14	450	3%	7	450	2%	3	450	1%	9	450	2%	34	450	8%	63	450	14%	45	450	10%	25	450	6%	34	450	8%	34	450	8%	31	450	7%	98	450	22%	52	450	12%
秋田県	2	235	1%	15	235	6%	12	235	5%	5	235	2%	4	235	2%	2	235	1%	0	235	0%	0	235	0%	0	235	0%	1	235	0%	2	235	1%	1	235	0%	2	235	1%	4	235	2%
山形県	1	215	0%	1	215	0%	0	215	0%	1	215	0%	2	215	1%	2	215	1%	2	215	1%	2	215	1%	2	215	1%	1	215	0%	3	215	1%	1	215	0%	5	215	2%	4	215	2%
福島県	4	350	1%	11	350	3%	19	350	5%	36	350	10%	58	350	17%	50	350	14%	45	350	13%	38	350	11%	38	350	11%	49	350	14%	68	350	19%	77	350	22%	41	350	12%	28	350	8%
茨城県	50	500	10%	59	500	12%	54	500	11%	36	500	7%	38	500	8%	36	500	7%	32	500	6%	22	500	4%	26	500	5%	40	500	8%	31	500	6%	18	500	4%	9	500	2%	22	500	4%
栃木県	74	311	24%	57	311	18%	44	311	14%	31	311	10%	21	311	7%	21	311	7%	63	311	20%	92	311	30%	51	313	16%	25	313	8%	22	313	7%	29	313	9%	28	313	9%	26	313	8%
群馬県	33	330	10%	53	330	16%	104	330	32%	93	330	28%	70	330	21%	71	330	22%	93	330	28%	127	330	38%	45	330	14%	36	330	11%	34	330	10%	36	330	11%	46	330	14%	31	330	9%
埼玉県	298	1,400	21%	357	1,400	26%	323	1,400	23%	340	1,400	24%	303	1,400	22%	234	1,400	17%	212	1,400	15%	211	1,400	15%	154	1,400	11%	191	1,400	14%	202	1,400	14%	240	1,400	17%	231	1,400	17%	268	1,400	19%
千葉県	292	1,200	24%	325	1,200	27%	281	1,200	23%	256	1,200	21%	242	1,200	20%	190	1,200	16%	198	1,200	17%	195	1,200	16%	168	1,200	14%	178	1,200	15%	178	1,200	15%	183	1,200	15%	193	1,200	16%	169	1,200	14%
東京都	1,416	4,000	35%	1,725	4,000	43%	1,665	4,000	42%	1,588	4,000	40%	1,418	4,000	35%	1,255	4,000	31%	1,234	4,000	31%	1,250	4,000	31%	1,182	4,000	30%	996	4,000	25%	1,146	4,000	29%	1,008	4,000	25%	960	4,000	24%	1,042	4,000	26%
神奈川県	184	2,200	8%	225	1,939	12%	300	1,939	15%	269	1,939	14%	265	1,939	14%	269	1,939	14%	286	1,939	15%	275	1,939	14%	289	1,939	15%	281	1,939	14%	257	1,939	13%	267	1,939	14%	261	1,939	13%	245	1,939	13%
新潟県	20	456	4%	12	456	3%	11	456	2%	11	456	2%	8	456	2%	7	456	2%	7	456	2%	20	456	4%	9	456	2%	2	456	0%	6	456	1%	1	456	0%	3	456	1%	4	456	1%
富山県	20	500	4%	41	500	8%	48	500	10%	43	500	9%	50	500	10%	22	500	4%	12	500	2%	5	500	1%	9	500	2%	9	500	2%	2	500	0%	0	500	0%	0	500	0%	0	500	0%
石川県	16	258	6%	70	254	28%	125	254	49%	138	254	54%	131	254	52%	101	254	40%	65	254	26%	68	254	27%	40	254	16%	26	254	10%	20	254	8%	22	254	9%	9	254	4%	18	254	7%
福井県	19	350	5%	18	190	9%	6	190	3%	18	190	9%	65	190	34%	53	190	28%	24	190	13%	9	190	5%	2	190	1%	2	190	1%	4	190	2%	8	215	4%	2	215	1%	1	215	0%
山梨県	18	250	7%	27	250	11%	23	250	9%	35	250	14%	15	250	6%	10	250	4%	9	250	4%	4	250	2%	6	250	2%	7	250	3%	4	250	2%	1	250	0%	8	250	3%	14	250	6%
長野県	35	350	10%	39	350	11%	29	350	8%	48	350	14%	86	350	25%	40	350	11%	18	350	5%	10	350	3%	5	350	1%	11	350	3%	5	350	1%	8	350	2%	8	350	2%	16	350	5%
岐阜県	146	625	23%	134	625	21%	65	625	10%	45	625	7%	27	625	4%	18	625	3%	37	625	6%	19	625	3%	31	625	5%	17	625	3%	11	625	2%	17	625	3%	28	625	4%	42	625	7%
静岡県	91	400	23%	68	450	15%	51	450	11%	37	450	8%	34	450	8%	27	450	6%	16	450	4%	9	450	2%	8	450	2%	17	450	4%	5	450	1%	9	450	2%	23	450	5%	34	450	8%
愛知県	258	839	31%	318	839	38%	352	839	42%	369	839	44%	289	839	34%	219	839	26%	172	839	21%	174	839	21%	152	839	18%	108	839	13%	87	839	10%	82	839	10%	98	839	12%	148	839	18%
三重県	69	358	19%	125	358	35%	82	358	23%	76	363	21%	46	363	13%	84	363	23%	78	363	21%	79	363	22%	83	363	23%	53	363	15%	23	363	6%	16	363	4%	10	349	3%	20	349	6%
滋賀県	72	450	16%	116	450	26%	90	450	20%	89	450	20%	81	450	18%	47	450	10%	34	450	8%	20	450	4%	28	450	6%	16	450	4%	16	450	4%	14	450	3%	21	450	5%	22	450	5%
京都府	112	495	23%	100	515	19%	108	515	21%	110	515	21%	78	750	10%	81	750	11%	54	750	7%	72	750	10%	40	750	5%	49	750	7%	75	750	10%	61	750	8%	48	750	6%	60	750	8%
大阪府	372	1,615	23%	473	1,615	29%	561	1,615	35%	483	1,615	30%	488	1,615	30%	443	1,615	27%	375	1,615	23%	350	1,615	22%	301	1,615	19%	223	1,615	14%	193	1,615	12%	171	1,615	11%	253	1,615	16%	348	1,615	22%
兵庫県	239	652	37%	226	650	35%	224	650	34%	189	650	29%	125	650	19%	99	650	15%	113	650	17%	89	650	14%	89	650	14%	96	650	15%	106	650	16%	104	650	16%	115	650	18%	149	650	23%
奈良県	69	500	14%	76	500	15%	87	500	17%	86	500	17%	38	500	8%	34	500	7%	19	500	4%	18	500	4%	14	500	3%	17	500	3%	27	500	5%	21	500	4%	17	500	3%	49	500	10%
和歌山県	45	400	11%	18	400	5%	33	400	8%	31	400	8%	7	400	2%	3	400	1%	5	400	1%	4	400	1%	6	400	2%	4	400	1%	10	400	3%	12	400	3%	12	400	3%	6	400	2%
鳥取県	14	322	4%	15	300	5%	10	300	3%	3	300	1%	0	300	0%	0	300	0%	12	300	4%	13	300	4%	5	300	2%	4	300	1%	1	300	0%	0	300	0%	3	300	1%	2	300	1%
島根県	1	253	0%	42	253	17%	25	253	10%	5	253	2%	2	253	1%	0	253	0%	0	253	0%	0	253	0%	3	253	1%	0	253	0%	0	253	0%	0	253	0%	1	253	0%	0	253	0%
岡山県	32	250	13%	20	250	8%	16	250	6%	11	250	4%	4	250	2%	1	250	0%	1	250	0%	1	250	0%	8	250	3%	7	250	3%	10	250	4%	16	250	6%	44	250	18%	87	250	35%
広島県	117	553	21%	82	500	16%	31	500	6%	22	500	4%	12	500	2%	12	500	2%	11	500	2%	15	500	3%	92	500	18%	70	500	14%	43	500	9%	30	500	6%	12	500	2%	12	500	2%
山口県	13	423	3%	25	423	6%	18	423	4%	58	423	14%	82	423	19%	53	423	13%	25	423	6%	9	423	2%	9	423	2%	7	423	2%	9	423	2%	2	423	0%	5	423	1%	4	423	1%
徳島県	18	200	9%	37	200	19%	50	200	25%	56	200	28%	59	200	30%	45	200	23%	28	200	14%	21	200	11%	9	200	5%	5	200	3%	0	200	0%	13	200	7%	5	200	3%	0	200	0%
香川県	5	175	3%	12	185	6%	9	185	5%	9	185	5%	6	185	3%	10	185	5%	10	185	5%	9	185	5%	3	185	2%	0	185	0%	2	185	1%	3	185	2%	4	196	2%	2	196	1%
愛媛県	13	223	6%	14	223	6%	10	223	4%	8	223	4%	1	223	0%	1	223	0%	1	223	0%	0	223	0%	0	223	0%	1	223	0%	1	223	0%	2	223	1%	0	223	0%	0	223	0%
高知県	5	200	3%	3	200	2%	21	200	11%	14	200	7%	21	200	11%	8	200	4%	7	200	4%	1	200	1%	1	200	1%	0	200	0%	1	200	1%	1	200	1%	3	200	2%	1	200	1%
福岡県	269	760	35%	307	760	40%	309	760	41%	272	760	36%	260	760	34%	225	760	30%	144	760	19%	115	760	15%	75	760	10%	45	760	6%	40	760	5%	47	760	6%	43	760	6%	39	760	5%
佐賀県	48	281	17%	52	281	19%	40	281	14%	29	281	10%	15	281	5%	8	281	3%	3	273	1%	2	273	1%	1	273	0%	0	274	0%	0	274	0%	2	274	1%	0	274	0%	6	274	2%
長崎県	31	395	8%	32	395	8%	29	395	7%	28	395	7%	22	395	6%	13	395	3%	6	395	2%	1	395	0%	0	395	0%	1	395	0%	0	395	0%	2	395	1%	1	395	0%	0	395	0%
熊本県	153	400	38%	124	400	31%	94	400	24%	76	400	19%	66	400	17%	42	400	11%	32	400	8%	12	400	3%	7	400	2%	56	400	14%	70	400	18%	49	400	12%	35	400	9%	45	400	11%
大分県	16	330	5%	27	330	8%	39	330	12%	26	330	8%	11	330	3%	17	330	5%	8	330	2%	5	330	2%	3	330	1%	1	330	0%	1	330	0%	1	330	0%	0	330	0%	0	330	0%
宮崎県	68	240	28%	77	246	31%	45	246	18%	46	246	19%	28	246	11%	18	246	7%	6	246	2%	2	246	1%	1	246	0%	1	246	0%	0	246	0%	1	246	0%	0	246	0%	2	246	1%
鹿児島県	47	253	19%	30	253	12%	47	300	16%	51	300	17%	44	300	15%	22	300	7%	6	300	2%	7	300	2%	10	300	3%	8	300	3%	6	300	2%	8	300	3%	5	300	2%	12	300	4%
沖縄県	202	425	48%	302	425	71%	375	425	88%	289	425	68%	256	425	60%	187	425	44%	145	425	34%	119	425	28%	132	425	31%	156	425	37%	160	425	38%	192	425	45%	207	425	49%	187	425	44%

	11月11日			11月18日			11月25日			12月2日			12月9日			12月16日			12月23日			12月30日			1月6日			1月13日			1月20日			1月27日			2月3日		
	入院者数	病床数	入院者数/病床数	入院者数	病床数	入院者数/病床数	入院者数	病床数	入院者数/病床数	入院者数	病床数	入院者数/病床数	入院者数	病床数	入院者数/病床数	入院者数	病床数	入院者数/病床数	入院者数	病床数	入院者数/病床数	入院者数	病床数	入院者数/病床数	入院者数	病床数	入院者数/病床数	入院者数	病床数	入院者数/病床数	入院者数	病床数	入院者数/病床数	入院者数	病床数	入院者数/病床数	入院者数	病床数	入院者数/病床数
日本	4,484	27,646	16%	5,951	28,070	21%	7,826	28,093	28%	8,488	28,188	30%	9,222	28,226	33%	10,047	28,134	36%	10,470	28,272	37%	11,585	28,271	41%	13,093	28,396	46%	14,825	28,415	52%	14,724	28,469	52%	14,417	28,542	51%	13,489	29,612	46%
北海道	434	1,811	24%	693	1,811	38%	845	1,811	47%	935	1,811	52%	998	1,811	55%	992	1,811	55%	926	1,811	51%	817	1,811	45%	835	1,811	46%	725	1,811	40%	708	1,811	39%	704	1,811	39%	641	1,827	35%
青森県	50	225	22%	29	225	13%	14	225	6%	22	225	10%	32	225	14%	35	225	16%	18	225	8%	34	225	15%	39	225	17%	35	225	16%	41	225	18%	33	225	15%	38	225	17%
岩手県	7	350	2%	35	374	9%	79	374	21%	71	374	19%	53	374	14%	87	374	23%	85	374	23%	56	374	15%	48	374	13%	65	374	17%	66	374	18%	28	385	7%	21	385	5%
宮城県	65	450	14%	68	450	15%	68	450	15%	47	450	10%	63	450	14%	88	450	20%	100	450	22%	91	450	20%	82	450	18%	105	450	23%	129	450	29%	134	450	30%	74	450	16%
秋田県	6	235	3%	7	235	3%	4	235	2%	4	235	2%	1	235	0%	3	235	1%	4	235	2%	18	235	8%	17	235	7%	18	235	8%	32	235	14%	42	235	18%	41	235	17%
山形県	10	215	5%	13	216	6%	17	216	8%	31	216	14%	56	216	26%	94	216	44%	81	216	38%	78	216	36%	55	216	25%	59	216	27%	38	216	18%	38	216	18%	55	216	25%
福島県	34	350	10%	45	469	10%	52	469	11%	48	475	10%	63	475	13%	125	469	27%	163	469	35%	156	469	33%	220	469	47%	269	469	57%	280	469	60%	213	469	45%	186	469	40%
茨城県	30	500	6%	71	546	13%	121	546	22%	165	550	30%	180	550	33%	150	550	27%	118	550	21%	119	545	22%	162	545	30%	230	500	46%	279	500	56%	261	600	44%	260	600	43%
栃木県	22	313	7%	35	313	11%	88	313	28%	123	313	39%	144	313	46%	123	313	39%	139	313	44%	158	317	50%	155	317	49%	201	317	63%	207	337	61%	186	337	55%	150	377	40%
群馬県	23	330	7%	29	330	9%	79	330	24%	144	335	43%	165	335	49%	167	335	50%	207	335	62%	185	335	55%	180	335	54%	211	335	63%	219	335	65%	181	335	54%	197	341	58%
埼玉県	347	1,400	25%	458	1,400	33%	541	1,400	39%	590	1,400	42%	657	1,400	47%	639	1,400	46%	659	1,400	47%	782	1,400	56%	826	1,400	59%	917	1,400	66%	886	1,400	63%	867	1,400	62%	970	1,400	69%
千葉県	188	1,200	16%	254	1,200	21%	343	1,200	29%	336	1,200	28%	332	1,200	28%	324	1,200	27%	384	1,200	32%	485	1,200	40%	531	1,200	44%	613	1,200	51%	661	1,200	55%	713	1,200	59%	728	1,200	61%
東京都	1,070	4,000	27%	1,312	4,000	33%	1,611	4,000	40%	1,698	4,000	42%	1,851	4,000	46%	1,987	4,000	50%	2,148	4,000	54%	2,457	4,000	61%	3,134	4,000	78%	3,345	4,000	84%	2,957	4,000	74%	2,933	4,000	73%	2,924	4,900	60%
神奈川県	329	1,939	17%	410	1,939	21%	434	1,939	22%	452	1,939	23%	436	1,939	22%	453	1,939	23%	537	1,939	28%	550	1,939	28%	673	1,939	35%	829	1,939	43%	938	1,939	48%	928	1,555	60%	879	1,555	57%
新潟県	18	456	4%	69	456	15%	94	456	21%	83	456	18%	71	456	16%	65	456	14%	57	456	13%	75	456	16%	71	456	16%	115	456	25%	104	456	23%	96	456	21%	83	456	18%
富山県	2	500	0%	5	500	1%	16	500	3%	17	500	3%	6	500	1%	15	500	3%	28	500	6%	29	500	6%	55	500	11%	68	500	14%	75	500	15%	52	500	10%	36	500	7%
石川県	16	254	6%	6	258	2%	7	258	3%	22	258	9%	30	258	12%	53	258	21%	82	258	32%	101	258	39%	128	258	50%	128	258	50%	140	258	54%	95	258	37%	67	258	26%
福井県	10	215	5%	19	215	9%	30	215	14%	22	215	10%	17	215	8%	16	215	7%	12	215	6%	17	215	8%	18	215	8%	39	255	15%	71	255	28%	77	255	30%	64	255	25%
山梨県	31	250	12%	52	285	18%	53	285	19%	49	285	17%	77	285	27%	40	285	14%	41	285	14%	56	285	20%	81	285	28%	141	285	49%	91	285	32%	58	285	20%	21	285	7%
長野県	48	350	14%	71	350	20%	104	350	30%	99	350	28%	118	350	34%	161	350	46%	132	350	38%	91	350	26%	137	350	39%	223	350	64%	235	350	67%	146	350	42%	99	434	23%
岐阜県	88	625	14%	103	625	16%	134	625	21%	200	625	32%	247	625	40%	287	625	46%	268	625	43%	305	625	49%	325	625	52%	373	625	60%	404	625	65%	364	675	54%	301	694	43%
静岡県	78	450	17%	84	450	19%	160	450	36%	195	472	41%	164	472	35%	176	450	39%	177	450	39%	180	450	40%	155	450	34%	177	470	38%	173	467	37%	171	467	37%	149	453	33%
愛知県	200	839	24%	286	860	33%	372	860	43%	382	897	43%	423	934	45%	513	934	55%	518	934	55%	593	934	63%	649	1,102	59%	702	1,102	64%	697	1,102	63%	718	1,102	65%	699	1,102	63%
三重県	41	349	12%	41	349	12%	128	349	37%	175	349	50%	167	349	48%	180	349	52%	126	349	36%	145	349	42%	171	357	48%	214	357	60%	183	357	51%	250	357	70%	220	373	59%
滋賀県	45	450	10%	48	450	11%	75	450	17%	61	450	14%	50	450	11%	54	280	19%	60	280	21%	144	280	51%	192	280	69%	205	280	73%	167	347	48%	179	349	51%	145	349	42%
京都府	78	750	10%	106	750	14%	121	750	16%	131	750	17%	143	750	19%	170	750	23%	236	750	31%	265	750	35%	249	750	33%	280	750	37%	278	720	39%	273	720	38%	240	416	58%
大阪府	429	1,615	27%	571	1,615	35%	767	1,615	47%	799	1,615	49%	796	1,615	49%	975	1,615	60%	1,031	1,615	64%	1,040	1,615	64%	1,040	1,615	64%	1,149	1,615	71%	1,198	1,615	74%	1,211	1,776	68%	1,172	1,926	61%
兵庫県	226	650	35%	297	671	44%	458	671	68%	436	671	65%	462	671	69%	477	750	64%	468	756	62%	509	756	67%	530	756	70%	586	756	78%	598	756	79%	586	756	78%	539	839	64%
奈良県	96	500	19%	133	500	27%	161	500	32%	160	500	32%	187	500	37%	161	500	32%	212	500	42%	248	500	50%	234	500	47%	205	500	41%	235	500	47%	209	500	42%	174	500	35%
和歌山県	21	400	5%	52	400	13%	84	400	21%	84	400	21%	71	400	18%	67	400	17%	34	400	9%	27	400	7%	98	400	25%	133	400	33%	144	400	36%	136	400	34%	100	400	25%
鳥取県	11	300	4%	11	313	4%	5	313	2%	6	313	2%	8	313	3%	9	313	3%	9	313	3%	43	313	14%	73	313	23%	57	313	18%	46	313	15%	36	313	12%	21	313	7%
島根県	0	253	0%	1	253	0%	3	253	1%	6	253	2%	11	253	4%	16	253	6%	22	253	9%	32	253	13%	22	253	9%	21	253	8%	16	253	6%	14	253	6%	24	253	9%
岡山県	66	250	26%	74	281	26%	92	302	30%	89	302	29%	83	302	27%	144	302	48%	156	401	39%	133	401	33%	142	401	35%	148	401	37%	147	401	37%	119	401	30%	77	401	19%
広島県	22	500	4%	32	553	6%	55	553	10%	91	553	16%	186	553	34%	196	553	35%	258	553	47%	305	553	55%	294	500	59%	319	500	64%	210	500	42%	167	500	33%	164	500	33%
山口県	18	423	4%	55	423	13%	97	423	23%	59	423	14%	51	423	12%	45	423	11%	55	423	13%	96	423	23%	103	423	24%	135	423	32%	177	423	42%	223	475	47%	154	475	32%
徳島県	6	200	3%	6	200	3%	11	200	6%	6	200	3%	6	200	3%	3	200	2%	6	200	3%	5	200	3%	22	200	11%	59	200	30%	73	200	37%	60	200	30%	37	200	19%
香川県	6	196	3%	15	196	8%	15	196	8%	21	199	11%	31	199	16%	23	199	12%	21	199	11%	37	199	19%	35	199	18%	47	199	24%	61	199	31%	54	199	27%	61	199	31%
愛媛県	5	223	2%	27	229	12%	56	229	24%	64	229	28%	51	229	22%	43	229	19%	26	229	11%	41	229	18%	53	229	23%	65	229	28%	68	229	30%	69	229	30%	43	270	16%
高知県	0	200	0%	0	200	0%	5	200	3%	18	200	9%	107	200	54%	114	200	57%	119	200	60%	86	200	43%	54	200	27%	49	200	25%	22	200	11%	21	200	11%	20	200	10%
福岡県	53	760	7%	47	760	6%	80	760	11%	124	760	16%	138	760	18%	216	760	28%	237	760	31%	351	760	46%	392	760	52%	489	760	64%	507	760	67%	572	760	75%	618	760	81%
佐賀県	10	274	4%	6	274	2%	13	274	5%	25	274	9%	30	274	11%	29	274	11%	21	274	8%	21	274	8%	41	273	15%	79	273	29%	117	273	43%	105	328	32%	52	328	16%
長崎県	4	395	1%	5	395	1%	12	395	3%	10	395	3%	7	395	2%	26	395	7%	63	395	16%	137	395	35%	154	395	39%	200	395	51%	187	395	47%	155	395	39%	126	421	30%
熊本県	46	400	12%	68	400	17%	69	400	17%	66	400	17%	76	400	19%	152	400	38%	156	420	37%	179	420	43%	213	420	51%	271	420	65%	268	420	64%	253	440	58%	175	440	40%
大分県	2	330	1%	18	330	5%	36	332	11%	57	336	17%	81	337	24%	58	355	16%	55	355	15%	61	355	17%	87	355	25%	95	359	26%	84	359	23%	99	365	27%	92	365	25%
宮崎県	3	246	1%	4	246	2%	19	246	8%	34	246	14%	42	246	17%	35	246	14%	30	246	12%	28	246	11%	63	246	26%	96	246	39%	95	246	39%	96	246	39%	70	246	28%
鹿児島県	35	300	12%	27	342	8%	18	342	5%	19	342	6%	45	342	13%	70	342	20%	43	342	13%	66	342	19%	80	345	23%	99	345	29%	92	345	27%	124	345	36%	99	352	28%
沖縄県	155	425	36%	153	433	35%	180	433	42%	212	447	47%	209	447	47%	191	456	42%	142	469	30%	153	469	33%	175	469	37%	236	469	50%	320	469	68%	368	469	78%	383	469	82%

	2月10日			2月17日			2月24日			3月3日			3月10日			3月17日			3月24日			3月31日			4月7日			4月14日			4月21日			4月28日			5月5日		
	入院者数	病床数	入院者数/病床数	入院者数	病床数	入院者数/病床数	入院者数	病床数	入院者数/病床数	入院者数	病床数	入院者数/病床数	入院者数	病床数	入院者数/病床数	入院者数	病床数	入院者数/病床数	入院者数	病床数	入院者数/病床数	入院者数	病床数	入院者数/病床数	入院者数	病床数	入院者数/病床数	入院者数	病床数	入院者数/病床数	入院者数	病床数	入院者数/病床数	入院者数	病床数	入院者数/病床数	入院者数	病床数	入院者数/病床数
日本	11,325	29,802	38%	9,575	29,983	32%	8,032	30,194	27%	6,683	30,255	22%	5,947	30,457	20%	5,895	31,028	19%	6,275	31,627	20%	7,196	31,638	23%	8,602	31,629	27%	9,423	31,643	30%	11,279	31,992	35%	13,089	32,693	40%	14,927	33,273	45%
北海道	475	1,827	26%	401	1,827	22%	384	1,827	21%	299	1,863	16%	343	1,863	18%	331	1,863	18%	342	1,863	18%	436	1,863	23%	431	1,826	24%	478	1,826	26%	569	1,826	31%	624	1,826	34%	715	1,809	40%
青森県	30	225	13%	54	225	24%	39	225	17%	26	225	12%	19	225	8%	31	225	14%	28	225	12%	37	225	16%	31	225	14%	46	225	20%	55	225	24%	73	225	32%	76	225	34%
岩手県	19	385	5%	26	385	7%	13	385	3%	2	385	1%	1	385	0%	16	385	4%	25	385	6%	22	385	6%	84	385	22%	52	385	14%	36	393	9%	96	393	24%	129	393	33%
宮城県	60	450	13%	46	450	10%	36	450	8%	29	450	6%	40	450	9%	60	450	13%	117	450	26%	161	450	36%	197	450	44%	209	450	46%	186	450	41%	143	450	32%	124	450	28%
秋田県	34	235	14%	17	235	7%	6	235	3%	1	235	0%	1	235	0%	1	235	0%	6	235	3%	6	235	3%	18	235	8%	20	235	9%	31	235	13%	24	235	10%	38	235	16%
山形県	39	216	18%	19	216	9%	12	216	6%	13	216	6%	8	216	4%	22	216	10%	71	222	32%	94	222	42%	86	222	39%	83	222	37%	83	222	37%	88	222	40%	97	222	44%
福島県	130	469	28%	106	469	23%	86	469	18%	149	469	32%	225	469	48%	237	469	51%	248	469	53%	221	469	47%	262	469	56%	194	469	41%	212	469	45%	223	469	48%	268	469	57%
茨城県	218	600	36%	175	619	28%	163	619	26%	149	619	24%	144	619	23%	135	619	22%	106	619	17%	105	619	17%	126	619	20%	129	619	21%	143	619	23%	187	619	30%	199	600	33%
栃木県	128	377	34%	96	377	25%	83	377	22%	59	377	16%	48	409	12%	56	409	14%	67	409	16%	88	409	22%	107	409	26%	97	409	24%	110	409	27%	92	409	22%	139	409	34%
群馬県	157	341	46%	107	361	30%	95	371	26%	94	379	25%	77	400	19%	71	400	18%	82	400	21%	81	400	20%	94	422	22%	80	422	19%	122	422	29%	128	422	30%	188	422	45%
埼玉県	909	1,400	65%	900	1,400	64%	741	1,466	51%	616	1,469	42%	604	1,469	41%	564	1,487	38%	548	1,515	36%	478	1,512	32%	517	1,504	34%	476	1,511	32%	485	1,493	32%	582	1,511	39%	683	1,543	44%
千葉県	815	1,200	68%	748	1,200	62%	646	1,293	50%	643	1,264	51%	554	1,271	44%	495	1,361	36%	455	1,361	33%	445	1,361	33%	379	1,361	28%	331	1,361	24%	335	1,361	25%	352	1,361	26%	408	1,361	30%
東京都	2,595	4,900	53%	2,244	5,000	45%	1,894	5,000	38%	1,566	5,000	31%	1,353	5,048	27%	1,286	5,474	23%	1,404	6,044	23%	1,491	6,044	25%	1,528	6,044	25%	1,450	6,044	24%	1,643	6,044	27%	1,979	6,044	33%	2,203	6,044	36%
神奈川県	682	1,555	44%	594	1,555	38%	493	1,555	32%	447	1,555	29%	412	1,555	26%	376	1,555	24%	323	1,555	21%	283	1,555	18%	290	1,555	19%	339	1,555	22%	371	1,790	21%	431	1,790	24%	504	1,790	28%
新潟県	68	456	15%	70	456	15%	70	555	13%	56	555	10%	53	555	10%	82	555	15%	99	555	18%	118	555	21%	161	555	29%	189	555	34%	156	555	28%	165	555	30%	215	555	39%
富山県	17	500	3%	22	500	4%	20	500	4%	8	500	2%	9	500	2%	7	500	1%	12	500	2%	19	500	4%	43	500	9%	57	500	11%	73	500	15%	77	500	15%	81	500	16%
石川県	97	258	38%	116	258	45%	112	258	43%	72	258	28%	33	258	13%	14	258	5%	17	258	7%	21	258	8%	87	258	34%	118	258	46%	191	258	74%	224	355	63%	296	368	80%
福井県	42	255	16%	19	255	7%	14	255	5%	4	255	2%	3	255	1%	3	255	1%	7	255	3%	32	255	13%	68	255	27%	72	255	28%	111	255	44%	157	255	62%	103	255	40%
山梨県	19	285	7%	16	285	6%	13	285	5%	5	285	2%	1	285	0%	7	285	2%	1	285	0%	10	285	4%	21	285	7%	31	285	11%	44	285	15%	60	285	21%	79	285	28%
長野県	61	434	14%	31	434	7%	14	434	3%	10	434	2%	17	434	4%	24	434	6%	63	434	15%	92	434	21%	140	434	32%	178	434	41%	208	434	48%	217	434	50%	192	434	44%
岐阜県	248	694	36%	207	694	30%	156	694	22%	136	694	20%	97	694	14%	61	694	9%	67	694	10%	120	694	17%	122	694	18%	108	694	16%	185	694	27%	231	739	31%	335	739	45%
静岡県	97	466	21%	73	466	16%	101	467	22%	80	480	17%	70	480	15%	110	480	23%	63	480	13%	53	480	11%	66	480	14%	78	487	16%	84	493	17%	90	511	18%	98	525	19%
愛知県	537	1,215	44%	461	1,215	38%	364	1,215	30%	323	1,215	27%	260	1,215	21%	219	1,215	18%	185	1,215	15%	189	1,215	16%	259	1,215	21%	304	1,215	25%	389	1,215	32%	469	1,215	39%	674	1,215	55%
三重県	200	373	54%	131	373	35%	140	384	36%	124	392	32%	83	392	21%	81	392	21%	70	392	18%	104	392	27%	146	392	37%	163	392	42%	205	392	52%	208	392	53%	242	392	62%
滋賀県	121	349	35%	102	351	29%	104	351	30%	94	351	27%	107	351	30%	83	351	24%	67	351	19%	53	351	15%	108	351	31%	130	351	37%	184	351	52%	230	351	66%	216	359	60%
京都府	173	416	42%	125	416	30%	124	416	30%	70	416	17%	42	416	10%	46	453	10%	56	453	12%	101	453	22%	157	453	35%	208	453	46%	252	466	54%	279	469	59%	317	469	68%
大阪府	997	1,948	51%	809	1,949	42%	685	1,975	35%	541	1,980	27%	448	2,021	22%	496	2,021	25%	583	2,021	29%	772	2,021	38%	1,013	2,021	50%	1,338	2,021	66%	1,664	2,022	82%	1,860	2,297	81%	2,051	2,466	83%
兵庫県	465	839	55%	372	839	44%	321	839	38%	240	839	29%	201	839	24%	295	839	35%	391	839	47%	504	839	60%	608	839	72%	620	839	74%	693	839	83%	732	935	78%	736	1,200	61%
奈良県	132	500	26%	104	500	21%	89	372	24%	40	372	11%	38	372	10%	50	372	13%	71	372	19%	156	372	42%	233	376	62%	257	376	68%	275	384	72%	288	389	74%	283	395	72%
和歌山県	61	400	15%	50	400	13%	17	400	4%	10	400	3%	7	400	2%	17	400	4%	43	400	11%	91	400	23%	158	400	40%	257	400	64%	343	400	86%	315	400	79%	273	400	68%
鳥取県	18	313	6%	3	313	1%	2	313	1%	3	313	1%	1	313	0%	1	313	0%	0	313	0%	30	313	10%	54	313	17%	73	313	23%	75	313	24%	48	313	15%	32	313	10%
島根県	14	253	6%	6	253	2%	6	253	2%	4	253	2%	1	253	0%	1	253	0%	0	253	0%	3	253	1%	4	253	2%	7	253	3%	9	253	4%	41	253	16%	36	253	14%
岡山県	63	401	16%	63	401	16%	43	406	11%	42	406	10%	63	406	16%	54	406	13%	41	406	10%	47	412	11%	80	412	19%	91	412	22%	165	412	40%	221	412	54%	289	412	70%
広島県	113	500	23%	69	500	14%	40	500	8%	24	500	5%	31	500	6%	32	500	6%	31	500	6%	36	500	7%	45	500	9%	47	500	9%	76	500	15%	112	500	22%	187	500	37%
山口県	100	475	21%	86	475	18%	62	475	13%	45	475	9%	28	475	6%	19	475	4%	15	475	3%	22	475	5%	33	480	7%	41	480	9%	110	480	23%	198	520	38%	200	520	38%
徳島県	30	200	15%	47	200	24%	34	200	17%	23	200	12%	20	200	10%	15	200	8%	23	200	12%	67	200	34%	93	200	47%	132	200	66%	171	235	73%	161	256	63%	154	256	60%
香川県	58	199	29%	26	199	13%	22	209	11%	14	209	7%	15	209	7%	12	209	6%	16	209	8%	25	209	12%	57	209	27%	69	209	33%	67	209	32%	81	209	39%	96	209	46%
愛媛県	33	270	12%	18	270	7%	27	270	10%	27	270	10%	14	270	5%	13	270	5%	38	265	14%	58	265	22%	76	270	28%	86	270	32%	92	270	34%	107	270	40%	107	270	40%
高知県	9	200	5%	8	200	4%	4	200	2%	4	200	2%	18	200	9%	9	200	5%	11	200	6%	12	200	6%	26	200	13%	11	200	6%	19	200	10%	29	200	15%	36	200	18%
福岡県	505	760	66%	485	760	64%	359	764	47%	257	764	34%	198	770	26%	224	770	29%	237	770	31%	212	770	28%	183	770	24%	177	770	23%	260	802	32%	399	858	47%	585	940	62%
佐賀県	35	328	11%	18	328	5%	25	328	8%	48	328	15%	54	328	16%	48	328	15%	34	328	10%	15	328	5%	25	328	8%	28	328	9%	36	328	11%	112	355	32%	143	355	40%
長崎県	92	424	22%	60	424	14%	28	424	7%	23	424	5%	4	424	1%	1	424	0%	1	424	0%	9	424	2%	13	424	3%	20	424	5%	59	424	14%	127	424	30%	150	424	35%
熊本県	102	440	23%	67	473	14%	48	473	10%	27	473	6%	16	505	3%	20	505	4%	19	505	4%	21	505	4%	28	505	6%	34	505	7%	111	505	22%	203	505	40%	213	505	42%
大分県	74	367	20%	52	367	14%	41	367	11%	21	367	6%	10	367	3%	9	367	2%	8	367	2%	7	367	2%	20	367	5%	27	367	7%	32	367	9%	144	367	39%	191	390	49%
宮崎県	41	274	15%	25	274	9%	16	274	6%	14	274	5%	7	274	3%	0	274	0%	0	274	0%	4	281	1%	6	281	2%	21	281	7%	32	281	11%	36	281	13%	54	281	19%
鹿児島県	62	357	17%	62	363	17%	55	375	15%	22	375	6%	12	375	3%	7	375	2%	15	375	4%	25	376	7%	32	376	9%	38	376	10%	58	376	15%	54	376	14%	120	376	32%
沖縄県	350	473	74%	239	473	51%	185	475	39%	179	492	36%	157	507	31%	154	507	30%	169	507	33%	220	507	43%	287	507	57%	429	507	85%	469	536	88%	392	536	73%	372	540	69%

	5月12日			5月19日			5月26日			6月2日			6月9日			6月16日			6月23日			6月30日			7月7日			7月14日			7月21日			7月28日		
	入院者数	病床数	入院者数/病床数	入院者数	病床数	入院者数/病床数	入院者数	病床数	入院者数/病床数	確保病床に入院している者	病床数	入院者数/病床数	確保病床に入院している者	病床数	入院者数/病床数	確保病床に入院している者	病床数	入院者数/病床数	確保病床に入院している者	病床数	入院者数/病床数	確保病床に入院している者	病床数	入院者数/病床数	確保病床に入院している者	病床数	入院者数/病床数	確保病床に入院している者	病床数	入院者数/病床数	確保病床に入院している者	病床数	入院者数/病床数	確保病床に入院している者	病床数	入院者数/病床数
日本	16,620	33,747	49%	17,372	34,322	51%	16,581	34,856	48%	14,280	35,393	40%	11,753	35,580	33%	9,092	35,700	25%	7,277	35,840	20%	6,378	35,850	18%	5,868	35,853	16%	6,513	36,060	18%	8,128	36,563	22%	10,596	36,590	29%
北海道	894	1,809	49%	919	1,809	51%	1,028	1,809	57%	1,059	1,981	53%	1,028	1,981	52%	903	2,088	43%	747	2,088	36%	484	2,088	23%	333	2,088	16%	289	1,995	14%	285	1,995	14%	383	1,995	19%
青森県	81	225	36%	83	225	37%	80	225	36%	84	227	37%	75	261	29%	46	261	18%	20	261	8%	12	261	5%	22	261	8%	13	261	5%	21	261	8%	33	275	12%
岩手県	155	393	39%	125	393	32%	110	393	28%	76	350	22%	59	350	17%	61	350	17%	43	350	12%	33	350	9%	66	350	19%	82	350	23%	62	350	18%	83	350	24%
宮城県	116	450	26%	115	450	26%	105	450	23%	76	350	22%	63	358	18%	50	361	14%	37	361	10%	27	361	7%	33	361	9%	62	361	17%	85	361	24%	74	361	20%
秋田県	52	235	22%	75	235	32%	78	235	33%	32	230	14%	18	230	8%	13	230	6%	9	230	4%	18	230	8%	24	230	10%	31	230	13%	34	230	15%	23	230	10%
山形県	85	222	38%	81	237	34%	95	237	40%	81	237	34%	54	237	23%	42	237	18%	23	237	10%	12	237	5%	14	237	6%	33	237	14%	23	237	10%	16	237	7%
福島県	362	469	77%	345	469	74%	254	496	51%	176	513	34%	125	496	25%	91	496	18%	95	496	19%	103	496	21%	142	496	29%	149	496	30%	138	496	28%	241	496	49%
茨城県	220	600	37%	220	600	37%	207	600	35%	177	600	30%	137	600	23%	118	600	20%	93	600	16%	108	600	18%	105	600	18%	103	600	17%	117	600	20%	151	600	25%
栃木県	140	409	34%	157	409	38%	160	409	39%	157	448	35%	136	448	30%	123	448	27%	103	448	23%	118	448	26%	101	448	23%	116	448	26%	128	448	29%	164	448	37%
群馬県	270	432	63%	274	432	63%	234	432	54%	187	459	41%	126	459	27%	76	459	17%	50	459	11%	36	459	8%	25	459	5%	35	460	8%	50	470	11%	94	470	20%
埼玉県	765	1,563	49%	758	1,597	47%	693	1,607	43%	587	1,644	36%	493	1,646	30%	393	1,647	24%	307	1,661	18%	293	1,666	18%	338	1,666	20%	457	1,666	27%	659	1,666	40%	857	1,668	51%
千葉県	440	1,361	32%	449	1,361	33%	416	1,361	31%	340	1,361	25%	345	1,266	27%	327	1,273	26%	320	1,277	25%	359	1,277	28%	368	1,275	29%	439	1,275	34%	536	1,275	42%	581	1,275	46%
東京都	2,444	6,044	40%	2,421	6,044	40%	2,241	6,044	37%	1,899	6,044	31%	1,592	6,044	26%	1,312	6,044	22%	1,263	6,044	21%	1,514	6,044	25%	1,671	6,044	28%	2,011	6,314	32%	2,456	6,406	38%	2,981	6,406	47%
神奈川県	533	1,790	30%	577	1,790	32%	599	1,790	33%	565	1,790	32%	542	1,790	30%	497	1,790	28%	455	1,790	25%	420	1,790	23%	416	1,790	23%	544	1,790	30%	619	1,790	35%	744	1,790	42%
新潟県	193	555	35%	230	555	41%	207	555	37%	165	555	30%	119	555	21%	93	555	17%	51	555	9%	37	555	7%	35	555	6%	44	555	8%	55	555	10%	97	555	17%
富山県	82	500	16%	106	500	21%	128	500	26%	128	500	26%	80	500	16%	45	500	9%	56	500	11%	34	500	7%	19	500	4%	23	500	5%	46	500	9%	79	500	16%
石川県	306	373	82%	278	373	75%	216	373	58%	197	435	45%	125	435	29%	68	435	16%	53	435	12%	25	435	6%	40	270	15%	63	270	23%	79	270	29%	161	270	60%
福井県	85	255	33%	56	255	22%	48	255	19%	29	255	11%	21	304	7%	23	304	8%	92	304	30%	148	304	49%	110	304	36%	80	304	26%	47	304	15%	87	304	29%
山梨県	80	285	28%	88	285	31%	70	285	25%	71	305	23%	86	305	28%	104	305	34%	83	305	27%	69	305	23%	37	305	12%	42	305	14%	28	305	9%	81	305	27%
長野県	174	434	40%	191	434	44%	233	434	54%	143	490	29%	108	490	22%	73	490	15%	47	490	10%	44	490	9%	27	490	6%	24	490	5%	22	490	4%	63	490	13%
岐阜県	435	739	59%	529	739	72%	524	781	67%	418	783	53%	377	783	48%	213	783	27%	150	783	19%	95	783	12%	50	783	6%	50	783	6%	66	783	8%	76	783	10%
静岡県	143	537	27%	186	540	34%	177	544	33%	170	582	29%	135	589	23%	121	589	21%	93	606	15%	85	606	14%	94	606	16%	95	606	16%	99	606	16%	114	606	19%
愛知県	794	1,215	65%	949	1,515	63%	1,043	1,515	69%	946	1,515	62%	853	1,515	56%	689	1,515	45%	505	1,515	33%	317	1,515	21%	222	1,515	15%	178	1,515	12%	212	1,515	14%	216	1,515	14%
三重県	205	437	47%	191	437	44%	151	437	35%	136	433	31%	124	435	29%	82	435	19%	51	435	12%	65	435	15%	50	436	11%	55	436	13%	81	436	19%	111	436	25%
滋賀県	255	370	69%	265	370	72%	249	370	67%	260	374	70%	237	374	63%	158	374	42%	126	374	34%	69	374	18%	37	374	10%	47	374	13%	60	374	16%	80	374	21%
京都府	313	469	67%	307	469	65%	274	469	58%	211	498	42%	192	498	39%	165	498	33%	102	498	20%	69	498	14%	49	498	10%	68	498	14%	122	498	24%	201	498	40%
大阪府	2,144	2,599	82%	1,985	2,657	75%	1,776	2,670	67%	1,410	2,680	53%	1,067	2,692	40%	808	2,698	30%	597	2,710	22%	450	2,710	17%	437	2,847	15%	471	2,847	17%	628	3,086	20%	807	3,097	26%
兵庫県	765	1,200	64%	800	1,200	67%	723	1,200	60%	597	1,151	52%	452	1,151	39%	302	1,151	26%	200	1,151	17%	136	1,151	12%	148	1,151	13%	147	1,214	12%	256	1,214	21%	345	1,214	28%
奈良県	290	401	72%	295	406	73%	238	430	55%	162	443	37%	119	443	27%	94	445	21%	80	448	18%	111	448	25%	82	448	18%	60	448	13%	101	448	23%	110	448	25%
和歌山県	190	470	40%	156	470	33%	133	470	28%	68	470	14%	32	470	7%	19	470	4%	11	470	2%	19	470	4%	15	470	3%	18	470	4%	40	470	9%	83	470	18%
鳥取県	39	313	12%	47	313	15%	40	313	13%	29	323	9%	11	323	3%	4	323	1%	2	328	1%	5	328	2%	27	328	8%	17	328	5%	96	328	29%	113	328	34%
島根県	35	253	14%	78	253	31%	96	253	38%	63	324	19%	27	324	8%	12	324	4%	4	324	1%	3	324	1%	2	324	1%	9	324	3%	49	324	15%	101	324	31%
岡山県	309	412	75%	348	412	84%	314	482	65%	254	492	52%	166	492	34%	102	492	21%	54	492	11%	24	492	5%	13	492	3%	7	492	1%	18	492	4%	45	492	9%
広島県	286	500	57%	361	500	72%	465	709	66%	479	704	68%	320	705	45%	213	706	30%	166	710	23%	99	710	14%	60	726	8%	36	695	5%	40	851	5%	77	851	9%
山口県	272	520	52%	388	520	75%	375	520	72%	276	527	52%	170	527	32%	133	527	25%	77	527	15%	50	527	9%	43	527	8%	29	527	6%	33	527	6%	40	527	8%
徳島県	139	267	52%	119	246	48%	72	234	31%	37	234	16%	19	234	8%	20	234	9%	12	234	5%	5	234	2%	4	234	2%	15	234	6%	48	234	21%	54	234	23%
香川県	113	215	53%	135	215	63%	114	215	53%	77	230	33%	53	230	23%	40	230	17%	27	230	12%	16	230	7%	10	230	4%	17	230	7%	11	230	5%	18	230	8%
愛媛県	72	270	27%	58	270	21%	46	270	17%	33	218	15%	26	218	12%	10	218	5%	12	218	6%	6	218	3%	4	218	2%	11	218	5%	48	218	22%	66	218	30%
高知県	41	200	21%	44	200	22%	86	200	43%	109	226	48%	88	226	39%	63	226	28%	57	232	25%	56	232	24%	46	232	20%	40	232	17%	44	232	19%	33	232	14%
福岡県	742	1,049	71%	918	1,206	76%	948	1,298	73%	905	1,346	67%	753	1,368	55%	437	1,375	32%	274	1,403	20%	187	1,403	13%	137	1,413	10%	143	1,413	10%	181	1,413	13%	222	1,413	16%
佐賀県	172	356	48%	172	356	48%	136	356	38%	98	365	27%	49	365	13%	18	365	5%	8	367	2%	13	367	4%	15	367	4%	9	367	2%	31	367	8%	32	367	9%
長崎県	240	424	57%	256	424	60%	154	424	36%	79	351	23%	78	421	19%	55	421	13%	39	421	9%	33	421	8%	25	421	6%	19	428	4%	37	428	9%	53	428	12%
熊本県	246	505	49%	282	505	56%	314	505	62%	280	598	47%	181	598	30%	91	598	15%	64	598	11%	49	605	8%	21	605	3%	22	605	4%	35	605	6%	92	605	15%
大分県	215	418	51%	212	432	49%	207	438	47%	149	438	34%	99	438	23%	59	438	13%	41	438	9%	25	438	6%	13	438	3%	18	438	4%	34	438	8%	59	438	13%
宮崎県	72	281	26%	83	281	30%	79	281	28%	50	285	18%	28	285	10%	15	285	5%	12	301	4%	11	301	4%	8	307	3%	4	307	1%	10	307	3%	21	307	7%
鹿児島県	206	378	54%	216	378	57%	204	397	51%	147	419	35%	142	419	34%	102	421	24%	55	421	13%	42	421	10%	33	421	8%	35	425	8%	36	425	8%	82	425	19%
沖縄県	410	545	75%	444	555	80%	441	585	75%	608	610	100%	623	702	89%	609	686	89%	511	715	71%	444	713	62%	297	713	42%	253	699	36%	222	705	31%	352	705	50%

	8月4日			8月11日			8月18日			8月25日			9月1日			9月8日			9月15日			9月22日			9月29日			10月6日			10月13日			10月20日		
	確保病床に入院している者	病床数	入院者数/病床数	確保病床に入院している者	病床数	入院者数/病床数	確保病床に入院している者	病床数	入院者数/病床数	確保病床に入院している者	病床数	入院者数/病床数	確保病床に入院している者	病床数	入院者数/病床数	確保病床に入院している者	病床数	入院者数/病床数	確保病床に入院している者	病床数	入院者数/病床数	確保病床に入院している者	病床数	入院者数/病床数	確保病床に入院している者	病床数	入院者数/病床数	確保病床に入院している者	病床数	入院者数/病床数	確保病床に入院している者	病床数	入院者数/病床数	確保病床に入院している者	病床数	入院者数/病床数
日本	14,965	37,012	40%	18,611	37,301	50%	21,338	37,723	57%	23,908	38,795	62%	24,081	39,419	61%	22,335	40,236	56%	17,330	40,748	43%	12,670	40,689	31%	7,306	40,697	18%	4,579	39,711	12%	2,848	39,716	7%	1,901	39,568	5%
北海道	529	1,995	27%	644	1,995	32%	704	1,994	35%	872	1,994	44%	913	1,994	46%	737	1,994	37%	526	1,994	26%	408	1,994	20%	193	1,994	10%	106	2,001	5%	49	2,001	2%	57	2,000	3%
青森県	52	275	19%	71	288	25%	91	288	32%	110	302	36%	136	302	45%	149	308	48%	112	328	34%	103	328	31%	76	337	23%	29	337	9%	16	337	5%	14	349	4%
岩手県	101	350	29%	145	350	41%	235	350	67%	207	394	53%	210	350	60%	177	351	50%	101	351	29%	50	350	14%	10	350	3%	9	350	3%	3	350	1%	0	350	0%
宮城県	97	361	27%	178	361	49%	243	371	65%	269	375	72%	245	477	51%	199	496	40%	145	496	29%	106	496	21%	62	498	12%	37	498	7%	19	498	4%	4	498	1%
秋田県	29	230	13%	42	230	18%	73	230	32%	107	273	39%	89	273	33%	64	273	23%	20	273	7%	24	273	9%	9	273	3%	7	273	3%	5	273	2%	1	273	0%
山形県	51	237	22%	80	237	34%	121	237	51%	123	237	52%	114	237	48%	90	237	38%	86	237	36%	50	237	21%	26	237	11%	8	237	3%	5	237	2%	22	237	9%
福島県	384	496	77%	392	597	66%	366	637	57%	346	637	54%	320	637	50%	266	637	42%	206	637	32%	112	637	18%	43	637	7%	31	637	5%	20	637	3%	13	637	2%
茨城県	292	600	49%	395	600	66%	420	600	70%	470	600	78%	441	791	56%	402	791	51%	299	791	38%	225	791	28%	125	791	16%	66	600	11%	40	600	7%	36	600	6%
栃木県	213	448	48%	243	448	54%	247	448	55%	284	461	62%	260	461	56%	224	461	49%	191	477	40%	150	477	31%	92	502	18%	70	502	14%	39	502	8%	23	502	5%
群馬県	202	470	43%	322	470	69%	314	472	67%	367	472	78%	341	472	72%	284	472	60%	197	503	39%	122	506	24%	95	506	19%	57	508	11%	22	509	4%	17	509	3%
埼玉県	989	1,668	59%	1,082	1,685	64%	1,188	1,707	70%	1,240	1,808	69%	1,286	1,832	70%	1,283	1,852	69%	1,149	1,877	61%	855	1,871	46%	533	1,889	28%	348	1,774	20%	202	1,774	11%	125	1,774	7%
千葉県	718	1,383	52%	847	1,391	61%	1,045	1,390	75%	1,082	1,392	78%	1,027	1,419	72%	915	1,473	62%	783	1,487	53%	582	1,485	39%	376	1,504	25%	231	1,386	17%	157	1,386	11%	107	1,369	8%
東京都	3,380	6,406	53%	3,640	6,406	57%	3,779	6,406	59%	4,112	6,406	64%	4,156	6,406	65%	3,954	6,583	60%	3,059	6,583	46%	2,028	6,583	31%	1,163	6,651	17%	733	6,651	11%	465	6,651	7%	266	6,651	4%
神奈川県	1,042	1,790	58%	1,297	1,790	72%	1,524	1,924	79%	1,693	2,192	77%	1,686	2,098	80%	1,568	2,253	70%	1,258	2,231	56%	978	2,248	44%	607	2,000	30%	337	2,000	17%	236	2,000	12%	152	2,000	8%
新潟県	158	555	28%	189	555	34%	197	555	35%	220	555	40%	248	555	45%	204	555	37%	166	555	30%	158	555	28%	107	555	19%	71	555	13%	34	555	6%	22	555	4%
富山県	128	500	26%	190	500	38%	236	500	47%	258	500	52%	239	500	48%	151	500	30%	98	500	20%	65	500	13%	31	500	6%	18	500	4%	22	500	4%	7	500	1%
石川県	235	435	54%	211	435	49%	233	435	54%	217	435	50%	174	435	40%	114	435	26%	95	435	22%	75	435	17%	54	447	12%	53	303	17%	19	303	6%	12	303	4%
福井県	181	304	60%	203	304	67%	158	304	52%	196	304	64%	202	324	62%	149	324	46%	134	324	41%	102	324	31%	77	424	18%	36	424	8%	21	424	5%	11	424	3%
山梨県	156	305	51%	171	305	56%	211	305	69%	242	367	66%	223	367	61%	184	367	50%	144	367	39%	65	367	18%	68	367	19%	17	367	5%	8	367	2%	6	376	2%
長野県	112	490	23%	171	490	35%	221	490	45%	227	490	46%	235	490	48%	148	490	30%	96	529	18%	69	529	13%	56	529	11%	28	529	5%	30	529	6%	19	529	4%
岐阜県	117	783	15%	221	783	28%	384	783	49%	477	783	61%	509	783	65%	493	817	60%	340	817	42%	232	817	28%	127	859	15%	89	859	10%	67	859	8%	53	859	6%
静岡県	193	608	32%	234	608	38%	327	629	52%	399	669	60%	441	748	59%	399	755	53%	244	755	32%	137	755	18%	73	766	10%	35	783	4%	16	783	2%	7	744	1%
愛知県	311	1,515	21%	451	1,570	29%	586	1,570	37%	719	1,570	46%	895	1,570	57%	1,010	1,570	64%	911	1,722	53%	709	1,722	41%	452	1,722	26%	239	1,722	14%	123	1,722	7%	78	1,605	5%
三重県	162	436	37%	212	436	49%	233	436	53%	278	492	57%	302	492	61%	299	516	58%	239	521	46%	151	521	29%	94	521	18%	46	462	10%	49	462	11%	19	466	4%
滋賀県	188	374	50%	309	376	82%	334	380	88%	352	382	92%	307	385	80%	286	390	73%	206	390	53%	145	390	37%	104	438	24%	86	438	20%	22	439	5%	20	439	5%
京都府	283	511	55%	359	511	70%	364	565	64%	435	565	77%	466	614	76%	480	644	75%	353	738	48%	260	738	35%	161	738	22%	87	738	12%	62	738	8%	27	738	4%
大阪府	1,234	3,097	40%	1,904	3,121	61%	1,946	3,134	62%	2,128	3,155	67%	2,263	3,193	71%	2,303	3,283	70%	2,017	3,335	60%	1,876	3,378	56%	731	3,408	21%	602	3,421	18%	462	3,423	13%	285	3,423	8%
兵庫県	482	1,237	39%	624	1,237	50%	764	1,237	62%	838	1,237	68%	877	1,237	71%	876	1,237	71%	761	1,357	56%	544	1,357	40%	390	1,357	29%	244	1,357	18%	140	1,357	10%	94	1,357	7%
奈良県	221	448	49%	266	448	59%	291	448	65%	285	452	63%	318	454	70%	306	456	67%	249	468	53%	196	468	42%	131	468	28%	64	469	14%	49	469	10%	34	469	7%
和歌山県	250	470	53%	218	470	46%	280	530	53%	518	560	93%	441	570	77%	357	605	59%	151	605	25%	96	589	16%	59	589	10%	46	581	8%	16	581	3%	5	581	1%
鳥取県	142	328	43%	121	328	37%	108	328	33%	97	337	29%	98	337	29%	100	337	30%	73	337	22%	35	337	10%	19	337	6%	14	337	4%	10	337	3%	7	337	2%
島根県	89	324	27%	96	324	30%	148	324	46%	170	324	52%	135	324	42%	97	324	30%	62	324	19%	46	324	14%	53	324	16%	34	324	10%	9	324	3%	31	324	10%
岡山県	117	557	21%	184	557	33%	186	557	33%	240	557	43%	268	557	48%	215	557	39%	187	557	34%	80	557	14%	38	557	7%	28	557	5%	27	557	5%	19	557	3%
広島県	139	851	16%	213	827	26%	250	827	30%	366	831	44%	465	848	55%	415	871	48%	235	871	27%	154	871	18%	81	872	9%	55	877	6%	44	877	5%	40	878	5%
山口県	110	533	21%	167	533	31%	265	533	50%	294	533	55%	288	633	45%	256	633	40%	129	633	20%	91	533	17%	61	533	11%	58	533	11%	40	533	8%	35	533	7%
徳島県	81	234	35%	72	234	31%	105	234	45%	130	234	56%	122	234	52%	113	234	48%	100	234	43%	68	234	29%	43	234	18%	30	234	13%	13	234	6%	7	234	3%
香川県	64	234	27%	105	234	45%	147	234	63%	133	234	57%	114	234	49%	89	238	37%	59	238	25%	34	238	14%	27	238	11%	17	238	7%	11	238	5%	4	238	2%
愛媛県	79	218	36%	82	253	32%	101	253	40%	107	253	42%	93	253	37%	67	253	26%	52	278	19%	36	278	13%	37	278	13%	29	244	12%	27	244	11%	18	244	7%
高知県	43	226	19%	44	226	19%	64	226	28%	97	231	42%	100	234	43%	90	234	38%	65	236	28%	33	236	14%	12	236	5%	13	238	5%	9	238	4%	15	238	6%
福岡県	447	1,413	32%	674	1,413	48%	880	1,444	61%	989	1,460	68%	934	1,472	63%	874	1,475	59%	715	1,475	48%	531	1,475	36%	305	1,480	21%	178	1,482	12%	99	1,482	7%	60	1,482	4%
佐賀県	89	377	24%	113	377	30%	204	380	54%	233	380	61%	181	389	47%	167	434	38%	87	434	20%	43	434	10%	27	434	6%	37	465	8%	11	468	2%	14	468	3%
長崎県	84	428	20%	122	428	29%	188	428	44%	199	532	37%	169	532	32%	151	532	28%	96	440	22%	61	440	14%	38	440	9%	25	440	6%	25	440	6%	25	440	6%
熊本県	202	605	33%	247	605	41%	326	610	53%	361	732	49%	329	732	45%	310	736	42%	218	736	30%	147	758	19%	77	758	10%	50	642	8%	17	642	3%	19	642	3%
大分県	86	439	20%	152	439	35%	200	439	46%	232	445	52%	227	454	50%	217	460	47%	133	460	29%	88	461	19%	77	469	16%	40	490	8%	29	495	6%	11	495	2%
宮崎県	32	307	10%	47	307	15%	79	307	26%	116	307	38%	148	307	48%	143	327	44%	84	327	26%	53	327	16%	21	332	6%	13	332	4%	4	332	1%	6	332	2%
鹿児島県	140	425	33%	223	425	52%	327	458	71%	358	488	73%	343	566	61%	273	622	44%	184	622	30%	110	622	18%	42	475	9%	29	475	6%	13	475	3%	14	475	3%
沖縄県	531	736	72%	638	794	80%	645	786	82%	715	858	83%	703	847	83%	687	844	81%	515	863	60%	387	843	46%	223	843	26%	99	541	18%	42	534	8%	40	534	7%

	10月27日			11月3日			11月10日			11月17日			11月24日			12月1日			12月8日		
	確保病床に入院している者	病床数	入院者数/病床数	確保病床に入院している者	病床数	入院者数/病床数	確保病床に入院している者	病床数	入院者数/病床数	確保病床に入院している者	病床数	入院者数/病床数	確保病床に入院している者	病床数	入院者数/病床数	確保病床に入院している者	病床数	入院者数/病床数	確保病床に入院している者	病床数	入院者数/病床数
日本	1,244	39,494	3%	958	39,642	2%	750	39,774	2%	601	39,824	2%	523	39,960	1%	415	40,711	1%	360	40,761	1%
北海道	48	2,000	2%	23	2,000	1%	17	2,000	1%	26	2,000	1%	65	2,000	3%	56	2,000	3%	39	2,028	2%
青森県	11	349	3%	4	350	1%	1	350	0%	0	350	0%	0	352	0%	0	396	0%	0	396	0%
岩手県	0	350	0%	0	350	0%	0	350	0%	1	350	0%	0	350	0%	0	301	0%	0	301	0%
宮城県	2	498	0%	3	498	1%	0	498	0%	0	500	0%	1	500	0%	1	506	0%	1	506	0%
秋田県	0	273	0%	5	273	2%	2	273	1%	3	273	1%	0	273	0%	0	289	0%	1	289	0%
山形県	17	237	7%	6	237	3%	3	237	1%	0	237	0%	0	237	0%	8	237	3%	16	237	7%
福島県	6	637	1%	3	637	0%	5	637	1%	2	637	0%	2	637	0%	1	709	0%	6	709	1%
茨城県	9	600	2%	9	600	2%	10	600	2%	8	600	1%	6	600	1%	0	607	0%	1	607	0%
栃木県	14	502	3%	8	502	2%	10	502	2%	6	502	1%	11	502	2%	2	533	0%	1	533	0%
群馬県	18	519	3%	42	523	8%	27	529	5%	0	529	0%	8	529	2%	17	558	3%	17	558	3%
埼玉県	81	1,774	5%	62	1,774	3%	42	1,774	2%	58	1,774	3%	50	1,774	3%	43	1,715	3%	36	1,715	2%
千葉県	50	1,305	4%	35	1,305	3%	20	1,305	2%	21	1,305	2%	12	1,305	1%	9	1,455	1%	10	1,457	1%
東京都	165	6,651	2%	128	6,651	2%	113	6,651	2%	96	6,651	1%	66	6,651	1%	68	6,891	1%	68	6,891	1%
神奈川県	107	2,000	5%	63	2,000	3%	59	2,000	3%	55	2,000	3%	64	2,100	3%	35	2,100	2%	18	2,100	1%
新潟県	12	555	2%	6	555	1%	7	555	1%	9	555	2%	10	555	2%	10	653	2%	9	653	1%
富山県	5	500	1%	4	500	1%	0	500	0%	0	500	0%	0	500	0%	0	481	0%	0	481	0%
石川県	7	303	2%	4	303	1%	4	303	1%	4	303	1%	0	303	0%	1	303	0%	0	303	0%
福井県	4	424	1%	2	424	0%	2	424	0%	0	424	0%	0	424	0%	0	425	0%	0	425	0%
山梨県	6	376	2%	1	376	0%	0	376	0%	0	376	0%	1	376	0%	0	376	0%	0	376	0%
長野県	15	529	3%	1	529	0%	1	529	0%	1	529	0%	1	529	0%	1	513	0%	7	513	1%
岐阜県	29	859	3%	27	882	3%	41	882	5%	15	882	2%	6	882	1%	8	882	1%	6	882	1%
静岡県	6	713	1%	4	737	1%	2	737	0%	3	737	0%	2	737	0%	0	763	0%	2	763	0%
愛知県	53	1,605	3%	32	1,605	2%	35	1,605	2%	16	1,605	1%	11	1,605	1%	7	1,666	0%	8	1,666	0%
三重県	13	466	3%	15	455	3%	9	455	2%	2	465	0%	0	465	0%	3	455	1%	1	455	0%
滋賀県	23	439	5%	11	441	2%	4	443	1%	8	443	2%	9	443	2%	4	483	1%	5	483	1%
京都府	30	738	4%	17	738	2%	13	738	2%	15	738	2%	28	738	4%	16	875	2%	12	875	1%
大阪府	172	3,443	5%	133	3,443	4%	143	3,537	4%	118	3,572	3%	78	3,603	2%	58	3,637	2%	34	3,654	1%
兵庫県	91	1,357	7%	83	1,357	6%	44	1,357	3%	38	1,357	3%	33	1,357	2%	26	1,417	2%	24	1,417	2%
奈良県	22	469	5%	19	473	4%	9	475	2%	8	475	2%	1	477	0%	1	481	0%	2	481	0%
和歌山県	4	581	1%	4	581	1%	2	581	0%	3	581	1%	1	581	0%	3	598	1%	1	560	0%
鳥取県	5	337	1%	5	337	1%	0	337	0%	1	337	0%	0	337	0%	0	350	0%	0	350	0%
島根県	18	324	6%	45	324	14%	18	324	6%	2	324	1%	2	324	1%	2	324	1%	1	360	0%
岡山県	10	557	2%	10	557	2%	20	557	4%	38	557	7%	23	557	4%	6	557	1%	4	557	1%
広島県	21	869	2%	21	869	2%	13	869	1%	5	872	1%	5	872	1%	4	568	1%	3	573	1%
山口県	19	533	4%	29	533	5%	28	549	5%	12	549	2%	1	549	0%	3	549	1%	0	549	0%
徳島県	3	234	1%	4	234	2%	3	234	1%	4	234	2%	1	234	0%	1	260	0%	0	260	0%
香川県	3	238	1%	0	238	0%	0	238	0%	0	238	0%	0	238	0%	0	264	0%	0	264	0%
愛媛県	23	244	9%	20	244	8%	10	244	4%	5	244	2%	2	244	1%	1	261	0%	1	261	0%
高知県	6	238	3%	7	238	3%	3	238	1%	1	238	0%	0	238	0%	0	253	0%	0	253	0%
福岡県	38	1,482	3%	25	1,482	2%	10	1,482	1%	9	1,482	1%	18	1,482	1%	14	1,482	1%	14	1,482	1%
佐賀県	20	468	4%	7	468	1%	8	468	2%	2	468	0%	2	468	0%	0	468	0%	0	468	0%
長崎県	9	440	2%	14	440	3%	0	440	0%	0	440	0%	1	440	0%	0	440	0%	0	440	0%
熊本県	11	642	2%	3	642	0%	1	642	0%	1	642	0%	0	642	0%	0	669	0%	0	669	0%
大分県	0	495	0%	2	496	0%	0	500	0%	0	500	0%	0	500	0%	1	506	0%	0	506	0%
宮崎県	6	332	2%	0	332	0%	0	332	0%	0	332	0%	0	332	0%	0	265	0%	2	265	1%
鹿児島県	0	475	0%	1	477	0%	1	477	0%	0	477	0%	1	477	0%	0	549	0%	0	549	0%
沖縄県	32	534	6%	11	632	2%	10	640	2%	5	640	1%	1	641	0%	5	641	1%	10	641	2%

②（２）　重症者数、重症患者受入確保病床数に占める重症者数の割合

	4月28日			5月7日			5月13日			5月21日			5月27日			6月3日			6月10日			6月17日			6月24日			7月1日			7月8日			7月15日		
	重症者数	病床数	重症者数/病床数	重症者数	病床数	重症者数/病床数	重症者数	病床数(5/15)	重症者数/病床数	重症者数	病床数(5/20)	重症者数/病床数	重症者数	病床数	重症者数/病床数	重症者数	病床数	重症者数/病床数	重症者数	病床数	重症者数/病床数	重症者数	病床数	重症者数/病床数	重症者数	病床数	重症者数/病床数	重症者数	病床数	重症者数/病床数	重症者数	病床数	重症者数/病床数	重症者数	病床数	重症者数/病床数
日本	381			341			251	4,232	6%	184	4,249	4%	143	4,259	3%	101	4,259	2%	88	4,270	2%	70	4,185	2%	58	4,185	1%	40	4,186	1%	36	3,969	1%	41	3,890	1%
北海道	13			19			19	132	14%	17	132	13%	12	132	9%	10	132	8%	11	132	8%	10	132	8%	8	132	6%	6	132	5%	6	132	5%	5	132	4%
青森県	0			0			0	34	0%	0	34	0%	0	34	0%	0	34	0%	0	34	0%	0	34	0%	0	34	0%	0	34	0%	0	34	0%	0	34	0%
岩手県	0			0			0	28	0%	0	28	0%	0	28	0%	0	28	0%	0	33	0%	0	33	0%	0	33	0%	0	33	0%	0	33	0%	0	33	0%
宮城県	1			1			0	60	0%	0	60	0%	0	60	0%	0	60	0%	0	60	0%	0	60	0%	0	60	0%	0	60	0%	0	60	0%	0	60	0%
秋田県	0			0			0	55	0%	0	55	0%	0	55	0%	0	55	0%	0	55	0%	0	55	0%	0	55	0%	0	55	0%	0	55	0%	0	55	0%
山形県	1			2			2	16	13%	2	16	13%	1	16	6%	1	16	6%	1	16	6%	1	16	6%	1	16	6%	1	16	6%	0	16	0%	0	16	0%
福島県	1			1			2	20	10%	0	20	0%	0	20	0%	0	20	0%	0	20	0%	0	20	0%	0	20	0%	0	20	0%	0	20	0%	0	50	0%
茨城県	5			5			4	50	8%	3	50	6%	2	50	4%	1	50	2%	1	50	2%	1	50	2%	1	50	2%	0	50	0%	1	50	2%	2	50	4%
栃木県	5			5			5	31	16%	5	31	16%	3	41	7%	0	41	0%	0	41	0%	0	41	0%	0	41	0%	0	41	0%	0	41	0%	0	41	0%
群馬県	4			1			2	50	4%	1	50	2%	1	50	2%	1	50	2%	1	50	2%	0	50	0%	0	50	0%	0	50	0%	0	50	0%	0	50	0%
埼玉県	18			16			9	60	15%	4	60	7%	6	60	10%	4	60	7%	5	60	8%	4	60	7%	4	60	7%	3	60	5%	4	60	7%	4	60	7%
千葉県	20			18			12	300	4%	10	300	3%	6	300	2%	4	300	1%	4	300	1%	3	300	1%	2	300	1%	2	300	1%	1	300	0%	0	300	0%
東京都	93			93			52	700	7%	44	700	6%	33	700	5%	27	700	4%	23	700	3%	22	700	3%	20	700	3%	10	700	1%	8	500	2%	7	500	1%
神奈川県	40			34			34	300	11%	29	300	10%	27	300	9%	19	300	6%	15	300	5%	13	300	4%	11	300	4%	10	300	3%	7	300	2%	8	172	5%
新潟県	1			0			0	112	0%	0	112	0%	0	112	0%	0	112	0%	0	112	0%	0	112	0%	0	112	0%	0	112	0%	0	112	0%	0	112	0%
富山県	2			1			2	20	10%	0	20	0%	0	20	0%	0	20	0%	0	20	0%	0	20	0%	0	20	0%	0	20	0%	0	20	0%	0	20	0%
石川県	7			6			3	40	8%	3	40	8%	3	40	8%	2	40	5%	2	40	5%	2	40	5%	2	40	5%	1	40	3%	1	40	3%	1	35	3%
福井県	5			3			3	17	18%	1	19	5%	1	19	5%	1	19	5%	1	19	5%	0	19	0%	0	19	0%	0	19	0%	0	19	0%	0	19	0%
山梨県	0			1			1	50	2%	1	50	2%	0	50	0%	0	50	0%	0	50	0%	0	50	0%	0	50	0%	0	50	0%	0	50	0%	0	50	0%
長野県	3			2			2	33	6%	1	33	3%	1	33	3%	0	33	0%	0	33	0%	0	33	0%	0	33	0%	0	33	0%	0	33	0%	0	33	0%
岐阜県	1			1			1	118	1%	1	118	1%	1	118	1%	1	118	1%	1	118	1%	2	118	2%	1	118	1%	1	118	1%	2	118	2%	2	118	2%
静岡県	1			2			2	20	10%	1	20	5%	1	20	5%	0	20	0%	0	20	0%	0	20	0%	0	20	0%	0	20	0%	0	20	0%	0	20	0%
愛知県	8			7			4	400	1%	0	400	0%	0	400	0%	0	400	0%	0	400	0%	0	400	0%	0	400	0%	0	400	0%	0	400	0%	0	400	0%
三重県	0			0			0	33	0%	0	33	0%	0	33	0%	0	33	0%	0	33	0%	0	33	0%	0	33	0%	0	34	0%	0	34	0%	0	46	0%
滋賀県	2			1			1	50	2%	1	50	2%	1	50	2%	1	50	2%	1	50	2%	1	50	2%	1	50	2%	0	50	0%	0	50	0%	1	50	2%
京都府	11			5			1	80	1%	2	80	3%	2	80	3%	1	80	1%	0	86	0%	0	86	0%	0	86	0%	0	86	0%	0	86	0%	1	86	1%
大阪府	59			61			50	300	17%	35	300	12%	23	300	8%	15	300	5%	14	300	5%	7	215	3%	5	215	2%	3	215	1%	3	215	1%	5	215	2%
兵庫県	30			24			21	71	30%	12	71	17%	6	71	8%	4	71	6%	3	71	4%	0	71	0%	0	71	0%	0	71	0%	0	71	0%	0	71	0%
奈良県	4			1			0	25	0%	0	25	0%	0	25	0%	0	25	0%	0	25	0%	0	25	0%	0	25	0%	0	25	0%	0	25	0%	0	25	0%
和歌山県	0			0			0	32	0%	0	32	0%	0	32	0%	0	32	0%	0	32	0%	0	32	0%	0	32	0%	0	32	0%	0	32	0%	0	32	0%
鳥取県	0			0			0	48	0%	0	48	0%	0	48	0%	0	48	0%	0	48	0%	0	48	0%	0	48	0%	0	48	0%	0	48	0%	0	48	0%
島根県	1			1			1	46	2%	1	46	2%	1	46	2%	1	46	2%	1	46	2%	1	46	2%	0	46	0%	0	46	0%	0	46	0%	0	46	0%
岡山県	1			0			0	57	0%	0	57	0%	0	57	0%	0	57	0%	0	57	0%	0	57	0%	0	57	0%	0	57	0%	0	40	0%	0	40	0%
広島県	4			3			2	35	6%	1	35	3%	0	35	0%	0	35	0%	0	35	0%	0	35	0%	0	35	0%	0	35	0%	0	35	0%	0	35	0%
山口県	0			1			1	102	1%	1	102	1%	1	102	1%	1	102	1%	1	102	1%	1	102	1%	0	102	0%	0	102	0%	0	102	0%	0	102	0%
徳島県	0			0			0	49	0%	0	49	0%	0	49	0%	0	49	0%	0	49	0%	0	49	0%	0	49	0%	0	49	0%	0	49	0%	0	49	0%
香川県	0			0			0	15	0%	0	15	0%	0	15	0%	0	15	0%	0	15	0%	0	15	0%	0	15	0%	0	15	0%	0	15	0%	0	15	0%
愛媛県	2			2			0	43	0%	0	43	0%	1	43	2%	1	43	2%	0	43	0%	0	43	0%	0	43	0%	1	43	2%	0	43	0%	0	43	0%
高知県	0			0			0	50	0%	0	50	0%	0	50	0%	0	50	0%	0	50	0%	0	50	0%	0	50	0%	0	50	0%	0	50	0%	0	50	0%
福岡県	21			13			10	300	3%	4	300	1%	6	300	2%	5	300	2%	3	300	1%	2	300	1%	2	300	1%	2	300	1%	2	300	1%	4	300	1%
佐賀県	1			3			0	47	0%	0	47	0%	0	47	0%	0	47	0%	0	47	0%	0	47	0%	0	47	0%	0	47	0%	0	47	0%	0	47	0%
長崎県	0			0			0	29	0%	0	29	0%	0	29	0%	0	29	0%	0	29	0%	0	29	0%	0	29	0%	0	29	0%	0	29	0%	0	29	0%
熊本県	5			3			1	46	2%	0	48	0%	0	48	0%	0	48	0%	0	48	0%	0	48	0%	0	48	0%	0	48	0%	0	48	0%	0	48	0%
大分県	0			0			0	35	0%	0	35	0%	0	35	0%	0	35	0%	0	35	0%	0	35	0%	0	35	0%	0	35	0%	0	35	0%	0	35	0%
宮崎県	0			0			0	8	0%	0	21	0%	0	21	0%	0	21	0%	0	21	0%	0	21	0%	0	21	0%	0	21	0%	0	21	0%	0	33	0%
鹿児島県	0			0			0	48	0%	0	48	0%	0	48	0%	0	48	0%	0	48	0%	0	48	0%	0	48	0%	0	48	0%	1	48	2%	1	48	2%
沖縄県	11			5			4	37	11%	4	37	11%	4	37	11%	1	37	3%	0	37	0%	0	37	0%	0	37	0%	0	37	0%	0	37	0%	0	37	0%

（資料）厚生労働省「新型コロナウイルス感染症患者の療養状況、病床数等に関する調査結果」を基に作成
注１：「重症者数」は、記載日の０時時点において入院中の者のうち重症者の数を計上。（②-１「入院者数」の内数。）
注２：「病床数」は、ピーク時に新型コロナウイルス感染症患者が利用する病床として、各都道府県が医療機関と調整を行い、確保している「重症患者受入病床数」。実際には受入れ患者の重症度等により、変動する可能性がある。
注３：「重症者数／病床数」は、「重症者数」（注１）を「病床数」（注２）で除したもの。
注４：8月26日及び9月16日分の括弧内の数値は前週報告時と同様にハイケアユニット等に入院している者を除いたもの。

	7月22日			7月29日			8月5日			8月12日			8月19日			8月26日			9月2日			9月9日			9月16日			9月23日			9月30日		
	重症者数	病床数	重症者数/病床数	重症者数	病床数	重症者数/病床数	重症者数	病床数	重症者数/病床数	重症者数	病床数	重症者数/病床数	重症者数	病床数	重症者数/病床数	重症者数	病床数	重症者数/病床数	重症者数	病床数	重症者数/病床数	重症者数	病床数	重症者数/病床数	重症者数	病床数	重症者数/病床数	重症者数	病床数	重症者数/病床数	重症者数	病床数	重症者数/病床数
日本	54	3,846	1%	92	3,915	2%	117	3,751	3%	192	3,644	5%	277	3,644	8%	333(276)	3,657	12(10)%	324	3,641	9%	315	3,641	9%	316(300)	3,640	9(8)%	310	3,374	9%	292	3,384	9%
北海道	5	132	4%	4	132	3%	3	132	2%	3	182	2%	3	182	2%	2	182	1%	2	182	1%	2	182	1%	2	182	1%	2	182	1%	0	182	0%
青森県	0	34	0%	0	34	0%	0	30	0%	0	30	0%	0	30	0%	0	30	0%	0	30	0%	0	30	0%	0	30	0%	0	31	0%	0	31	0%
岩手県	0	33	0%	0	33	0%	0	59	0%	0	45	0%	0	45	0%	0	45	0%	0	45	0%	0	45	0%	0	45	0%	0	59	0%	0	59	0%
宮城県	0	60	0%	0	60	0%	0	65	0%	1	65	2%	0	65	0%	0	65	0%	0	65	0%	0	65	0%	0	65	0%	0	43	0%	1	43	2%
秋田県	0	55	0%	0	27	0%	0	27	0%	0	27	0%	0	27	0%	0	27	0%	0	27	0%	0	27	0%	0	27	0%	0	22	0%	0	22	0%
山形県	0	16	0%	0	16	0%	0	26	0%	0	26	0%	0	26	0%	1	26	4%	1	26	4%	1	26	4%	1	26	4%	1	26	4%	0	26	0%
福島県	0	50	0%	0	50	0%	0	50	0%	0	50	0%	1	50	2%	0	50	0%	1	50	2%	2	50	4%	1	50	2%	2	42	5%	3	42	7%
茨城県	2	70	3%	1	70	1%	1	70	1%	1	70	1%	0	70	0%	2	70	3%	2	70	3%	3	70	4%	5	70	7%	5	72	7%	4	72	6%
栃木県	0	41	0%	0	41	0%	0	41	0%	3	41	7%	2	41	5%	4	41	10%	3	41	7%	1	41	2%	2	41	5%	1	41	2%	1	41	2%
群馬県	1	50	2%	2	50	4%	1	50	2%	0	50	0%	0	50	0%	0	50	0%	0	50	0%	0	50	0%	1	50	2%	0	23	0%	2	23	9%
埼玉県	7	60	12%	4	60	7%	3	200	2%	7	200	4%	11	200	6%	12	200	6%	11	200	6%	10	200	5%	7	200	4%	6	128	5%	7	128	5%
千葉県	2	300	1%	5	300	2%	6	180	3%	5	180	3%	8	180	4%	9	180	5%	9	180	5%	8	180	4%	7	180	4%	6	101	6%	6	101	6%
東京都	14	500	3%	21	500	4%	22	500	4%	22	500	4%	41	500	8%	83(42)	500	17(9)%	101	500	20%	106	500	21%	116	500	23%	119	500	24%	113	500	23%
神奈川県	7	172	4%	10	172	6%	11	172	6%	15	200	8%	21	200	11%	20	200	10%	23	200	12%	30	200	15%	32	200	16%	24	200	12%	27	200	14%
新潟県	0	112	0%	0	112	0%	0	112	0%	0	112	0%	0	112	0%	0	112	0%	0	112	0%	1	112	1%	1	112	1%	1	112	1%	0	112	0%
富山県	0	20	0%	0	36	0%	0	36	0%	0	36	0%	3	36	8%	2	36	6%	0	36	0%	1	36	3%	0	36	0%	0	36	0%	1	36	3%
石川県	1	35	3%	2	35	6%	2	35	6%	2	35	6%	2	35	6%	7	35	20%	5	35	14%	7	35	20%	5	35	14%	5	35	14%	4	35	11%
福井県	0	19	0%	0	19	0%	0	24	0%	2	24	8%	1	24	4%	0	24	0%	3	24	13%	5	24	21%	4	24	17%	2	24	8%	1	24	4%
山梨県	0	24	0%	0	24	0%	1	24	4%	0	24	0%	3	24	13%	3	24	13%	1	24	4%	1	24	4%	2	24	8%	1	24	4%	2	24	8%
長野県	0	33	0%	0	48	0%	0	48	0%	0	48	0%	0	48	0%	1	48	2%	0	48	0%	0	48	0%	0	48	0%	0	48	0%	0	48	0%
岐阜県	0	67	0%	0	67	0%	0	67	0%	3	67	4%	3	67	4%	5	67	7%	3	51	6%	2	51	4%	1	51	2%	1	51	2%	2	51	4%
静岡県	0	20	0%	1	20	5%	1	40	3%	1	67	1%	2	67	3%	1	67	1%	1	67	1%	2	67	3%	1	67	1%	1	34	3%	1	34	3%
愛知県	0	400	0%	2	400	1%	7	121	6%	14	121	12%	15	121	12%	21	121	17%	16	121	13%	17	121	14%	19	121	16%	14	70	20%	17	70	24%
三重県	0	46	0%	0	46	0%	0	52	0%	2	52	4%	2	52	4%	2	51	4%	3	51	6%	2	51	4%	1	51	2%	5	51	10%	3	51	6%
滋賀県	1	50	2%	2	50	4%	1	50	2%	3	72	4%	8	72	11%	5	72	7%	7	72	10%	3	72	4%	3	72	4%	2	45	4%	0	45	0%
京都府	1	86	1%	3	86	3%	4	86	5%	3	86	3%	4	86	5%	17(1)	86	20(1)%	15	86	17%	10	86	12%	8	86	9%	15	86	17%	9	86	10%
大阪府	8	215	4%	13	215	6%	26	215	12%	49	215	23%	65	215	30%	72	215	33%	61	215	28%	44	215	20%	51(35)	215	19(13)%	58	323	18%	44	333	13%
兵庫県	0	71	0%	8	110	7%	7	120	6%	13	120	11%	16	120	13%	15	120	13%	13	120	11%	12	120	10%	10	120	8%	8	110	7%	8	110	7%
奈良県	1	25	4%	1	25	4%	1	25	4%	1	25	4%	3	25	12%	2	25	8%	4	25	16%	2	25	8%	1	25	4%	0	25	0%	0	25	0%
和歌山県	0	32	0%	2	32	6%	0	40	0%	0	40	0%	0	40	0%	0	40	0%	0	40	0%	0	40	0%	0	40	0%	0	40	0%	0	40	0%
鳥取県	0	48	0%	0	48	0%	0	48	0%	0	40	0%	0	40	0%	0	40	0%	0	40	0%	0	40	0%	0	40	0%	0	47	0%	0	47	0%
島根県	0	46	0%	0	46	0%	0	46	0%	0	25	0%	0	25	0%	0	25	0%	0	25	0%	0	25	0%	0	25	0%	0	25	0%	0	25	0%
岡山県	0	40	0%	0	40	0%	0	40	0%	0	40	0%	0	40	0%	0	40	0%	0	40	0%	0	40	0%	0	40	0%	0	37	0%	0	37	0%
広島県	0	35	0%	0	35	0%	0	80	0%	0	70	0%	1	70	1%	0	70	0%	0	70	0%	0	70	0%	0	70	0%	1	72	1%	2	72	3%
山口県	0	102	0%	0	102	0%	0	102	0%	0	102	0%	0	102	0%	1	102	1%	0	102	0%	1	102	1%	1	102	1%	1	102	1%	1	102	1%
徳島県	0	49	0%	0	49	0%	0	25	0%	0	25	0%	1	25	4%	1	25	4%	2	25	8%	3	25	12%	1	25	4%	0	25	0%	0	25	0%
香川県	0	15	0%	0	22	0%	0	22	0%	1	25	4%	0	25	0%	0	25	0%	0	25	0%	0	25	0%	0	25	0%	0	25	0%	0	25	0%
愛媛県	0	43	0%	0	43	0%	1	43	2%	1	33	3%	0	33	0%	0	33	0%	0	33	0%	0	33	0%	0	33	0%	0	33	0%	0	33	0%
高知県	0	50	0%	0	50	0%	0	50	0%	0	57	0%	0	57	0%	1	57	2%	1	57	2%	1	57	2%	0	57	0%	0	57	0%	0	57	0%
福岡県	4	300	1%	5	300	2%	11	300	4%	21	110	19%	22	110	20%	16	110	15%	14	110	13%	17	110	15%	10	110	9%	12	60	20%	9	60	15%
佐賀県	0	47	0%	0	47	0%	0	47	0%	0	47	0%	0	47	0%	0	47	0%	0	47	0%	0	47	0%	0	46	0%	0	46	0%	0	46	0%
長崎県	0	42	0%	1	42	2%	1	42	2%	1	42	2%	1	42	2%	1	42	2%	1	42	2%	0	42	0%	0	42	0%	0	27	0%	0	27	0%
熊本県	0	48	0%	0	59	0%	0	59	0%	2	59	3%	4	59	7%	0	59	0%	0	59	0%	0	59	0%	0	59	0%	0	59	0%	0	59	0%
大分県	0	35	0%	0	41	0%	1	41	2%	0	41	0%	0	41	0%	0	41	0%	0	41	0%	0	41	0%	0	41	0%	0	41	0%	0	41	0%
宮崎県	0	33	0%	0	33	0%	1	33	3%	2	33	6%	1	33	3%	1	33	3%	0	33	0%	0	33	0%	0	33	0%	0	33	0%	0	33	0%
鹿児島県	0	48	0%	3	48	6%	2	48	4%	2	48	4%	2	48	4%	2	48	4%	1	48	2%	1	48	2%	1	48	2%	0	48	0%	0	48	0%
沖縄県	0	37	0%	2	40	5%	3	28	11%	12	37	32%	31	37	84%	24	51	47%	20	51	39%	20	51	39%	22	51	43%	17	53	32%	24	53	45%

	10月7日			10月14日			10月21日			10月28日			11月4日			11月11日			11月18日			11月25日			12月2日			12月9日			12月16日			12月23日		
	重症者数	病床数	重症者数/病床数	重症者数	病床数	重症者数/病床数	重症者数	病床数	重症者数/病床数	重症者数	病床数	重症者数/病床数	重症者数	病床数	重症者数/病床数	重症者数	病床数	重症者数/病床数	重症者数	病床数	重症者数/病床数	重症者数	病床数	重症者数/病床数	重症者数	病床数	重症者数/病床数	重症者数	病床数	重症者数/病床数	重症者数	病床数	重症者数/病床数	重症者数	病床数	重症者数/病床数
日本	296	3,640	8%	317	3,640	9%	279	3,640	8%	290	3,643	8%	319	3,678	9%	388	3,678	11%	483	3,860	13%	682	3,860	18%	785	3,885	20%	842	3,885	22%	950	3,899	24%	1,017	3,901	26%
北海道	0	182	0%	1	182	1%	2	182	1%	2	182	1%	6	182	3%	11	182	6%	20	182	11%	19	182	10%	28	182	15%	26	182	14%	34	182	19%	31	182	17%
青森県	0	30	0%	0	30	0%	2	30	7%	2	30	7%	3	30	10%	2	30	7%	2	31	6%	2	31	6%	2	31	6%	2	31	6%	2	31	6%	2	31	6%
岩手県	0	45	0%	0	45	0%	0	45	0%	0	45	0%	0	45	0%	0	45	0%	0	59	0%	0	59	0%	2	59	3%	4	59	7%	3	59	5%	3	59	5%
宮城県	1	65	2%	1	65	2%	1	65	2%	4	65	6%	5	65	8%	6	65	9%	5	65	8%	8	65	12%	5	65	8%	3	65	5%	3	65	5%	6	65	9%
秋田県	0	27	0%	0	27	0%	0	27	0%	0	27	0%	1	27	4%	1	27	4%	1	27	4%	0	27	0%	0	27	0%	0	27	0%	0	27	0%	0	27	0%
山形県	0	26	0%	0	26	0%	0	26	0%	0	26	0%	0	26	0%	0	26	0%	0	26	0%	0	26	0%	1	26	4%	1	26	4%	1	26	4%	6	26	23%
福島県	3	50	6%	3	50	6%	3	50	6%	5	50	10%	3	50	6%	3	50	6%	5	50	10%	4	50	8%	5	50	10%	5	50	10%	3	50	6%	5	50	10%
茨城県	5	70	7%	4	70	6%	2	70	3%	1	70	1%	0	70	0%	1	70	1%	3	72	4%	9	72	13%	11	70	16%	17	70	24%	13	70	19%	10	71	14%
栃木県	0	41	0%	0	41	0%	0	41	0%	0	41	0%	0	41	0%	4	41	10%	4	41	10%	5	41	12%	7	41	17%	10	41	24%	11	41	27%	12	41	29%
群馬県	3	50	6%	4	50	8%	5	50	10%	5	50	10%	4	50	8%	2	50	4%	2	50	4%	2	50	4%	1	71	1%	7	71	10%	4	71	6%	10	71	14%
埼玉県	6	200	3%	10	200	5%	10	200	5%	9	200	5%	9	200	5%	8	200	4%	15	200	8%	19	200	10%	31	200	16%	26	200	13%	42	200	21%	32	200	16%
千葉県	10	180	6%	12	180	7%	9	180	5%	11	180	6%	10	180	6%	6	180	3%	8	180	4%	9	180	5%	10	180	6%	15	180	8%	13	180	7%	18	180	10%
東京都	128	500	26%	135	500	27%	116	500	23%	121	500	24%	128	500	26%	154	500	31%	187	500	37%	250	500	50%	246	500	49%	275	500	55%	332	500	66%	343	500	69%
神奈川県	20	200	10%	23	200	12%	23	200	12%	24	200	12%	24	200	12%	23	200	12%	35	200	18%	44	200	22%	60	200	30%	65	200	33%	56	200	28%	57	200	29%
新潟県	0	112	0%	0	112	0%	0	112	0%	0	112	0%	0	112	0%	0	112	0%	0	112	0%	0	112	0%	0	112	0%	0	112	0%	0	112	0%	0	112	0%
富山県	1	36	3%	0	36	0%	0	36	0%	0	36	0%	0	36	0%	0	36	0%	0	36	0%	0	36	0%	0	36	0%	0	36	0%	1	36	3%	1	36	3%
石川県	4	35	11%	4	35	11%	3	35	9%	1	35	3%	1	35	3%	1	35	3%	0	35	0%	0	35	0%	0	35	0%	0	35	0%	0	35	0%	0	35	0%
福井県	0	24	0%	0	24	0%	0	24	0%	0	24	0%	1	24	4%	0	24	0%	0	24	0%	0	24	0%	0	24	0%	2	24	8%	2	24	8%	2	24	8%
山梨県	1	24	4%	1	24	4%	0	24	0%	0	24	0%	0	24	0%	1	24	4%	2	24	8%	2	24	8%	2	24	8%	0	24	0%	1	24	4%	2	24	8%
長野県	0	48	0%	0	48	0%	1	48	2%	1	48	2%	0	48	0%	0	48	0%	0	48	0%	0	48	0%	0	48	0%	4	48	8%	6	48	13%	5	48	10%
岐阜県	2	51	4%	1	51	2%	1	51	2%	1	51	2%	1	51	2%	0	51	0%	0	51	0%	1	51	2%	1	51	2%	1	51	2%	5	51	10%	8	51	16%
静岡県	2	67	3%	0	67	0%	0	67	0%	0	67	0%	0	67	0%	0	67	0%	2	67	3%	4	67	6%	8	73	11%	13	73	18%	16	67	24%	8	67	12%
愛知県	12	121	10%	10	121	8%	10	121	8%	10	121	8%	11	121	9%	15	121	12%	15	121	12%	16	121	13%	30	121	25%	28	121	23%	35	121	29%	39	121	32%
三重県	2	51	4%	0	51	0%	0	51	0%	2	53	4%	4	53	8%	3	53	6%	5	53	9%	5	53	9%	5	53	9%	6	53	11%	5	53	9%	4	53	8%
滋賀県	0	72	0%	0	72	0%	0	72	0%	0	72	0%	0	72	0%	0	72	0%	0	72	0%	2	72	3%	2	72	3%	4	72	6%	2	62	3%	3	62	5%
京都府	9	86	10%	12	86	14%	8	86	9%	7	86	8%	15	86	17%	13	86	15%	19	86	22%	19	86	22%	14	86	16%	16	86	19%	16	86	19%	27	86	31%
大阪府	37	215	17%	45	215	21%	35	215	16%	39	215	18%	50	215	23%	91	215	42%	103	366	28%	181	366	49%	209	366	57%	212	366	58%	219	396	55%	256	397	64%
兵庫県	11	120	9%	13	120	11%	17	120	14%	15	120	13%	16	120	13%	17	120	14%	17	120	14%	32	120	27%	34	120	28%	41	120	34%	43	120	36%	41	120	34%
奈良県	0	25	0%	1	25	4%	2	25	8%	1	25	4%	0	25	0%	1	25	4%	3	27	11%	6	27	22%	6	27	22%	6	27	22%	9	27	33%	11	27	41%
和歌山県	0	40	0%	0	40	0%	0	40	0%	0	40	0%	0	40	0%	0	40	0%	1	40	3%	3	40	8%	1	40	3%	1	40	3%	3	40	8%	1	40	3%
鳥取県	0	40	0%	0	40	0%	0	40	0%	0	40	0%	0	40	0%	0	40	0%	0	47	0%	0	47	0%	0	47	0%	0	47	0%	0	47	0%	0	47	0%
島根県	0	25	0%	0	25	0%	0	25	0%	0	25	0%	0	25	0%	0	25	0%	0	25	0%	0	25	0%	1	25	4%	0	25	0%	1	25	4%	1	25	4%
岡山県	3	40	8%	2	40	5%	1	40	3%	0	40	0%	2	40	5%	1	40	3%	3	40	8%	3	40	8%	5	40	13%	0	40	0%	3	40	8%	8	40	20%
広島県	1	70	1%	1	70	1%	1	70	1%	0	70	0%	0	70	0%	1	70	1%	1	72	1%	0	72	0%	5	72	7%	6	72	8%	13	72	18%	16	72	22%
山口県	1	102	1%	1	102	1%	1	102	1%	1	102	1%	0	137	0%	1	137	1%	3	137	2%	1	137	1%	3	137	2%	3	137	2%	5	137	4%	3	137	2%
徳島県	0	25	0%	0	25	0%	0	25	0%	0	25	0%	0	25	0%	0	25	0%	2	25	8%	2	25	8%	1	25	4%	1	25	4%	0	25	0%	0	25	0%
香川県	0	25	0%	0	25	0%	0	25	0%	0	26	0%	0	26	0%	0	26	0%	0	26	0%	0	26	0%	0	26	0%	0	26	0%	0	26	0%	0	26	0%
愛媛県	0	33	0%	0	33	0%	0	33	0%	0	33	0%	0	33	0%	0	33	0%	0	33	0%	3	33	9%	6	33	18%	2	33	6%	2	33	6%	4	33	12%
高知県	0	57	0%	0	57	0%	0	57	0%	0	57	0%	0	57	0%	0	57	0%	0	58	0%	0	58	0%	0	58	0%	0	58	0%	1	58	2%	4	58	7%
福岡県	6	110	5%	7	110	6%	5	110	5%	4	110	4%	4	110	4%	4	110	4%	3	110	3%	3	110	3%	6	110	5%	9	110	8%	12	110	11%	12	110	11%
佐賀県	0	46	0%	0	46	0%	0	46	0%	0	46	0%	0	46	0%	0	46	0%	0	46	0%	0	46	0%	0	46	0%	0	46	0%	0	46	0%	0	46	0%
長崎県	0	42	0%	0	42	0%	0	42	0%	0	42	0%	0	42	0%	0	42	0%	0	42	0%	0	42	0%	0	42	0%	0	42	0%	2	42	5%	2	42	5%
熊本県	0	59	0%	1	59	2%	0	59	0%	0	59	0%	1	59	2%	3	59	5%	3	59	5%	5	59	8%	8	59	14%	7	59	12%	7	59	12%	4	59	7%
大分県	0	41	0%	0	41	0%	0	41	0%	0	41	0%	0	41	0%	0	41	0%	0	41	0%	0	41	0%	1	41	2%	2	41	5%	3	41	7%	4	41	10%
宮崎県	0	33	0%	0	33	0%	0	33	0%	0	33	0%	1	33	3%	1	33	3%	0	33	0%	2	33	6%	2	33	6%	1	33	3%	2	33	6%	1	33	3%
鹿児島県	0	48	0%	0	48	0%	0	48	0%	0	48	0%	0	48	0%	0	48	0%	0	48	0%	0	48	0%	0	48	0%	0	48	0%	0	48	0%	0	48	0%
沖縄県	28	51	55%	25	51	49%	21	51	41%	24	51	47%	19	51	37%	14	51	27%	14	53	26%	21	53	40%	26	53	49%	21	53	40%	19	53	36%	15	53	28%

	12月30日			1月6日			1月13日			1月20日			1月27日			2月3日			2月10日			2月17日			2月24日			3月3日			3月10日		
	重症者数	病床数	重症者数/病床数	重症者数	病床数	重症者数/病床数	重症者数	病床数	重症者数/病床数	重症者数	病床数	重症者数/病床数	重症者数	病床数	重症者数/病床数	重症者数	病床数	重症者数/病床数	重症者数	病床数	重症者数/病床数	重症者数	病床数	重症者数/病床数	重症者数	病床数	重症者数/病床数	重症者数	病床数	重症者数/病床数	重症者数	病床数	重症者数/病床数
日本	1,106	3,906	28%	1,224	3,904	31%	1,424	3,904	36%	1,505	3,908	39%	1,569	3,934	40%	1,439	3,913	37%	1,232	3,913	31%	1,020	3,903	26%	820	4,410	19%	739	4,423	17%	659	4,455	15%
北海道	22	182	12%	23	182	13%	12	182	7%	13	182	7%	18	182	10%	12	161	7%	11	161	7%	16	161	10%	8	161	5%	4	161	2%	5	161	3%
青森県	2	31	6%	2	31	6%	2	31	6%	3	31	10%	2	31	6%	1	31	3%	1	31	3%	1	31	3%	0	31	0%	1	31	3%	0	31	0%
岩手県	3	59	5%	4	59	7%	2	59	3%	1	59	2%	1	60	2%	2	60	3%	1	60	2%	1	60	2%	0	60	0%	0	60	0%	0	60	0%
宮城県	3	65	5%	5	65	8%	9	65	14%	10	65	15%	8	65	12%	8	65	12%	7	65	11%	5	65	8%	3	65	5%	3	65	5%	5	65	8%
秋田県	0	27	0%	0	27	0%	0	27	0%	0	27	0%	1	27	4%	0	27	0%	0	27	0%	0	27	0%	0	27	0%	0	27	0%	0	27	0%
山形県	6	26	23%	5	26	19%	2	26	8%	1	26	4%	2	26	8%	2	26	8%	0	26	0%	0	26	0%	0	26	0%	0	26	0%	0	26	0%
福島県	7	50	14%	8	50	16%	9	50	18%	8	50	16%	11	50	22%	11	50	22%	8	50	16%	8	50	16%	7	50	14%	10	50	20%	10	50	20%
茨城県	7	70	10%	8	70	11%	9	70	13%	12	70	17%	17	70	24%	15	70	21%	16	70	23%	15	70	21%	12	70	17%	5	70	7%	7	70	10%
栃木県	9	46	20%	9	46	20%	17	46	37%	20	46	43%	21	46	46%	13	46	28%	12	46	26%	8	46	17%	8	46	17%	1	46	2%	1	46	2%
群馬県	10	71	14%	10	71	14%	12	71	17%	12	71	17%	11	71	15%	13	71	18%	10	71	14%	6	74	8%	6	74	8%	3	74	4%	3	74	4%
埼玉県	54	200	27%	70	200	35%	67	200	34%	82	200	41%	92	200	46%	71	200	36%	52	200	26%	47	200	24%	36	200	18%	40	200	20%	41	200	21%
千葉県	16	180	9%	22	180	12%	31	180	17%	45	180	25%	54	180	30%	46	180	26%	44	180	24%	24	180	13%	21	180	12%	28	180	16%	22	180	12%
東京都	379	500	76%	437	500	87%	523	500	105%	535	500	107%	567	500	113%	537	500	107%	498	500	100%	431	500	86%	327	1,000	33%	303	1,000	30%	267	1,024	26%
神奈川県	59	200	30%	79	200	40%	102	200	51%	111	200	56%	105	190	55%	104	190	55%	55	190	29%	35	190	18%	32	190	17%	27	190	14%	29	190	15%
新潟県	0	112	0%	0	112	0%	0	112	0%	2	112	2%	1	112	1%	2	112	2%	2	112	2%	1	112	1%	1	112	1%	1	112	1%	2	112	2%
富山県	2	36	6%	2	36	6%	2	36	6%	3	36	8%	4	36	11%	2	36	6%	3	36	8%	3	36	8%	2	36	6%	1	36	3%	1	36	3%
石川県	7	35	20%	6	35	17%	10	35	29%	7	35	20%	3	35	9%	3	35	9%	0	35	0%	3	35	9%	6	35	17%	6	35	17%	5	35	14%
福井県	1	24	4%	0	24	0%	1	24	4%	4	24	17%	4	24	17%	4	24	17%	2	24	8%	2	24	8%	0	24	0%	0	24	0%	0	24	0%
山梨県	3	24	13%	2	24	8%	4	24	17%	5	24	21%	4	24	17%	3	24	13%	2	24	8%	1	24	4%	2	24	8%	0	24	0%	0	24	0%
長野県	3	48	6%	3	48	6%	9	48	19%	4	48	8%	2	48	4%	1	49	2%	1	49	2%	0	49	0%	0	49	0%	0	49	0%	0	49	0%
岐阜県	11	51	22%	12	51	24%	17	51	33%	15	51	29%	14	59	24%	11	59	19%	12	59	20%	9	59	15%	9	59	15%	7	59	12%	9	59	15%
静岡県	9	67	13%	6	67	9%	10	67	15%	6	67	9%	9	67	13%	3	67	4%	2	67	3%	1	67	1%	1	67	1%	0	67	0%	1	67	1%
愛知県	39	121	32%	38	121	31%	51	121	42%	54	125	43%	67	125	54%	60	125	48%	45	126	36%	35	126	28%	31	126	25%	33	126	26%	26	126	21%
三重県	4	53	8%	5	53	9%	4	53	8%	6	53	11%	6	53	11%	10	53	19%	13	53	25%	11	53	21%	8	53	15%	7	53	13%	4	53	8%
滋賀県	7	62	11%	12	62	19%	17	62	27%	20	62	32%	14	62	23%	11	62	18%	15	62	24%	7	62	11%	9	62	15%	8	62	13%	7	62	11%
京都府	28	86	33%	26	86	30%	27	86	31%	37	86	43%	35	86	41%	31	86	36%	19	86	22%	19	86	22%	15	86	17%	10	86	12%	9	86	10%
大阪府	259	397	65%	257	397	65%	261	397	66%	256	397	64%	270	422	64%	258	422	61%	216	421	51%	190	408	47%	156	408	38%	135	419	32%	108	419	26%
兵庫県	44	120	37%	54	120	45%	70	120	58%	69	120	58%	72	120	60%	65	120	54%	68	120	57%	54	120	45%	50	120	42%	44	120	37%	34	120	28%
奈良県	14	28	50%	10	28	36%	9	28	32%	14	28	50%	7	28	25%	5	27	19%	7	27	26%	4	27	15%	4	30	13%	5	30	17%	8	30	27%
和歌山県	2	40	5%	2	40	5%	0	40	0%	3	40	8%	1	40	3%	2	40	5%	1	40	3%	0	40	0%	0	40	0%	0	40	0%	0	40	0%
鳥取県	0	47	0%	1	47	2%	2	47	4%	2	47	4%	0	47	0%	0	47	0%	1	47	2%	0	47	0%	0	47	0%	0	47	0%	0	47	0%
島根県	1	25	4%	1	25	4%	1	25	4%	0	25	0%	0	25	0%	0	25	0%	0	25	0%	1	25	4%	0	25	0%	0	25	0%	0	25	0%
岡山県	8	40	20%	9	40	23%	17	40	43%	21	40	53%	10	40	25%	5	40	13%	5	40	13%	3	40	8%	2	43	5%	1	43	2%	1	43	2%
広島県	19	72	26%	14	70	20%	15	70	21%	14	70	20%	12	70	17%	11	70	16%	8	70	11%	6	70	9%	6	70	9%	3	70	4%	3	70	4%
山口県	3	137	2%	3	137	2%	2	137	1%	2	137	1%	2	137	1%	0	137	0%	0	137	0%	1	137	1%	1	137	1%	0	137	0%	0	137	0%
徳島県	0	25	0%	0	25	0%	0	25	0%	0	25	0%	1	25	4%	3	25	12%	3	25	12%	1	25	4%	1	25	4%	2	25	8%	2	25	8%
香川県	0	26	0%	1	26	4%	2	26	8%	1	26	4%	1	26	4%	1	26	4%	1	26	4%	1	26	4%	1	26	4%	0	26	0%	0	26	0%
愛媛県	3	33	9%	4	33	12%	4	33	12%	4	33	12%	4	33	12%	3	33	9%	1	33	3%	1	33	3%	1	33	3%	2	33	6%	1	33	3%
高知県	9	58	16%	5	58	9%	4	58	7%	4	58	7%	6	58	10%	4	58	7%	1	58	2%	1	58	2%	1	58	2%	0	58	0%	3	58	5%
福岡県	16	110	15%	22	110	20%	19	110	17%	27	110	25%	35	110	32%	40	110	36%	38	110	35%	29	110	26%	25	111	23%	17	111	15%	16	111	14%
佐賀県	0	46	0%	1	46	2%	1	46	2%	2	46	4%	2	46	4%	2	46	4%	1	46	2%	1	46	2%	0	46	0%	1	46	2%	1	46	2%
長崎県	5	42	12%	9	42	21%	8	42	19%	6	42	14%	1	42	2%	3	42	7%	2	42	5%	3	42	7%	1	42	2%	1	42	2%	0	42	0%
熊本県	7	59	12%	12	59	20%	20	59	34%	19	59	32%	20	59	34%	18	59	31%	15	59	25%	10	59	17%	7	59	12%	3	59	5%	2	59	3%
大分県	3	41	7%	4	41	10%	6	41	15%	5	41	12%	4	43	9%	2	43	5%	0	43	0%	0	43	0%	0	43	0%	0	43	0%	0	43	0%
宮崎県	0	33	0%	2	33	6%	5	33	15%	8	33	24%	8	33	24%	5	33	15%	3	33	9%	0	33	0%	0	33	0%	0	33	0%	1	33	3%
鹿児島県	2	48	4%	2	48	4%	2	48	4%	2	48	4%	2	48	4%	2	48	4%	3	48	6%	4	48	8%	3	48	6%	1	48	2%	2	48	4%
沖縄県	20	53	38%	17	53	32%	27	53	51%	30	53	57%	38	53	72%	34	53	64%	27	53	51%	21	53	40%	17	53	32%	26	55	47%	23	63	37%

	3月17日			3月24日			3月31日			4月7日			4月14日			4月21日			4月28日			5月5日			5月12日			5月19日			5月26日			6月2日		
	重症者数	病床数	重症者数/病床数	重症者数	病床数	重症者数/病床数	重症者数	病床数	重症者数/病床数	重症者数	病床数	重症者数/病床数	重症者数	病床数	重症者数/病床数	重症者数	病床数	重症者数/病床数	重症者数	病床数	重症者数/病床数	重症者数	病床数	重症者数/病床数	重症者数	病床数	重症者数/病床数	重症者数	病床数	重症者数/病床数	重症者数	病床数	重症者数/病床数	確保病床に入院している重症者数	病床数	重症者数/病床数
日本	609	4,496	14%	630	4,496	14%	730	4,496	16%	843	4,501	19%	979	4,501	22%	1,230	4,510	27.3%	1,328	4,804	28%	1,549	4,868	32%	1,807	5,020	36%	1,821	5,055	36%	1,843	5,120	36%	1,643	4,827	34%
北海道	4	161	2%	11	161	7%	18	161	11%	22	162	14%	18	162	11%	23	162	14.2%	21	162	13%	22	162	14%	26	162	16%	42	162	26%	60	162	37%	56	145	39%
青森県	0	31	0%	0	31	0%	0	31	0%	0	31	0%	0	31	0%	0	31	0.0%	0	31	0%	3	31	10%	5	31	16%	3	31	10%	4	31	13%	1	31	3%
岩手県	0	60	0%	0	60	0%	0	60	0%	0	60	0%	0	60	0%	1	60	1.7%	2	60	3%	1	60	2%	1	60	2%	1	60	2%	2	60	3%	2	45	4%
宮城県	4	65	6%	2	65	3%	10	65	15%	12	65	18%	15	65	23%	18	65	27.7%	11	65	17%	9	65	14%	12	65	18%	9	65	14%	7	65	11%	7	45	16%
秋田県	0	27	0%	0	27	0%	0	27	0%	2	27	7%	0	27	0%	0	27	0.0%	0	27	0%	0	27	0%	0	27	0%	0	27	0%	1	27	4%	1	22	5%
山形県	0	26	0%	0	26	0%	1	26	4%	2	26	8%	3	26	12%	5	26	19.2%	4	26	15%	4	26	15%	6	26	23%	5	26	19%	6	26	23%	4	26	15%
福島県	16	50	32%	13	50	26%	11	50	22%	10	50	20%	12	50	24%	11	50	22.0%	11	50	22%	13	50	26%	22	50	44%	23	50	46%	20	50	40%	11	49	22%
茨城県	4	70	6%	0	70	0%	1	70	1%	2	70	3%	7	70	10%	11	70	15.7%	19	70	27%	19	70	27%	15	70	21%	15	70	21%	11	70	16%	9	70	13%
栃木県	0	46	0%	0	46	0%	2	46	4%	2	46	4%	3	46	7%	3	46	6.5%	4	46	9%	4	46	9%	4	46	9%	3	46	7%	8	46	17%	12	46	26%
群馬県	2	74	3%	2	74	3%	5	74	7%	4	74	5%	5	74	7%	7	74	9.5%	2	74	3%	5	74	7%	17	74	23%	17	74	23%	19	74	26%	19	76	25%
埼玉県	40	200	20%	40	200	20%	37	200	19%	35	200	18%	30	200	15%	32	200	16.0%	31	200	16%	41	200	21%	49	200	25%	53	200	27%	51	200	26%	44	163	27%
千葉県	21	180	12%	22	180	12%	23	180	13%	14	180	8%	15	180	8%	10	180	5.6%	18	180	10%	19	180	11%	17	180	9%	21	180	12%	26	180	14%	17	94	18%
東京都	252	1,024	25%	294	1,024	29%	318	1,024	31%	345	1,024	34%	333	1,024	33%	368	1,024	35.9%	404	1,207	33%	457	1,207	38%	553	1,207	46%	529	1,207	44%	535	1,207	44%	504	1,207	42%
神奈川県	22	190	12%	19	190	10%	21	190	11%	23	190	12%	27	190	14%	28	199	14.1%	38	199	19%	51	199	26%	51	199	26%	63	199	32%	75	199	38%	66	199	33%
新潟県	1	112	1%	1	112	1%	2	112	2%	2	112	2%	2	112	2%	3	112	2.7%	2	112	2%	1	112	1%	2	112	2%	5	112	4%	7	112	6%	5	112	4%
富山県	2	36	6%	1	36	3%	0	36	0%	0	36	0%	3	36	8%	1	36	2.8%	6	36	17%	7	36	19%	6	36	17%	5	36	14%	6	36	17%	8	36	22%
石川県	2	35	6%	1	35	3%	0	35	0%	1	35	3%	6	35	17%	12	35	34.3%	13	35	37%	10	35	29%	17	35	49%	10	35	29%	16	35	46%	9	39	23%
福井県	0	24	0%	0	24	0%	0	24	0%	1	24	4%	1	24	4%	1	24	4.2%	3	24	13%	1	24	4%	1	24	4%	0	24	0%	1	24	4%	0	24	0%
山梨県	0	24	0%	0	24	0%	0	24	0%	1	24	4%	1	24	4%	1	24	4.2%	1	24	4%	1	24	4%	3	24	13%	0	24	0%	1	24	4%	1	24	4%
長野県	0	49	0%	1	49	2%	1	49	2%	0	49	0%	0	49	0%	2	49	4.1%	5	49	10%	4	49	8%	7	49	14%	6	49	12%	9	49	18%	7	42	17%
岐阜県	8	59	14%	4	59	7%	2	59	3%	3	59	5%	3	59	5%	4	59	6.8%	4	59	7%	5	59	8%	10	59	17%	20	59	34%	24	59	41%	17	59	29%
静岡県	0	67	0%	1	67	1%	2	67	3%	0	67	0%	4	67	6%	2	67	3.0%	2	67	3%	3	67	4%	7	67	10%	9	67	13%	5	67	7%	7	50	14%
愛知県	16	126	13%	11	126	9%	9	126	7%	6	126	5%	7	126	6%	15	126	11.9%	29	126	23%	34	126	27%	54	126	43%	70	146	48%	90	146	62%	95	146	65%
三重県	4	53	8%	4	53	8%	2	53	4%	1	53	2%	7	53	13%	16	53	30.2%	11	53	21%	13	53	25%	12	61	20%	12	61	20%	13	61	21%	11	57	19%
滋賀県	9	62	15%	7	62	11%	5	62	8%	6	62	10%	5	62	8%	8	62	12.9%	14	62	23%	15	62	24%	13	62	21%	10	50	20%	10	52	19%	15	52	29%
京都府	6	86	7%	5	86	6%	7	86	8%	10	86	12%	19	86	22%	24	86	27.9%	27	86	31%	37	86	43%	34	86	40%	37	86	43%	32	86	37%	24	86	28%
大阪府	100	460	22%	98	460	21%	146	460	32%	212	464	46%	302	464	65%	418	464	90.1%	408	570	72%	483	601	80%	512	743	69%	471	748	63%	413	785	53%	317	792	40%
兵庫県	43	120	36%	50	120	42%	64	120	53%	76	120	63%	77	120	64%	89	120	74.2%	93	120	78%	84	130	65%	101	130	78%	93	130	72%	91	130	70%	90	136	66%
奈良県	5	30	17%	6	30	20%	3	30	10%	7	30	23%	11	30	37%	21	30	70.0%	21	32	66%	27	32	84%	25	32	78%	23	32	72%	22	32	69%	11	32	34%
和歌山県	0	40	0%	0	40	0%	0	40	0%	2	40	5%	4	40	10%	7	40	17.5%	5	40	13%	4	40	10%	5	40	13%	6	40	15%	5	40	13%	2	26	8%
鳥取県	0	47	0%	0	47	0%	0	47	0%	0	47	0%	0	47	0%	0	47	0.0%	0	47	0%	0	47	0%	1	47	2%	0	47	0%	0	47	0%	0	47	0%
島根県	0	25	0%	0	25	0%	0	25	0%	0	25	0%	0	25	0%	0	25	0.0%	0	25	0%	1	25	4%	1	25	4%	3	25	12%	4	25	16%	3	25	12%
岡山県	6	43	14%	4	43	9%	3	43	7%	3	43	7%	4	43	9%	11	43	25.6%	15	43	35%	20	43	47%	26	43	60%	30	43	70%	33	55	60%	18	58	31%
広島県	4	70	6%	1	70	1%	1	70	1%	1	70	1%	0	70	0%	1	70	1.4%	2	70	3%	7	70	10%	12	70	17%	16	70	23%	24	70	34%	26	56	46%
山口県	0	137	0%	0	137	0%	0	137	0%	0	137	0%	0	137	0%	0	137	0.0%	1	137	1%	6	137	4%	4	137	3%	8	137	6%	8	137	6%	6	47	13%
徳島県	1	25	4%	1	25	4%	2	25	8%	4	25	16%	3	25	12%	7	25	28.0%	7	25	28%	10	25	40%	5	25	20%	3	25	12%	2	25	8%	1	25	4%
香川県	0	26	0%	0	26	0%	0	26	0%	0	26	0%	2	26	8%	3	26	11.5%	2	26	8%	2	26	8%	4	26	15%	4	26	15%	5	26	19%	6	28	21%
愛媛県	1	33	3%	1	33	3%	0	33	0%	4	33	12%	9	33	27%	8	33	24.2%	12	33	36%	12	33	36%	8	33	24%	5	33	15%	4	33	12%	4	19	21%
高知県	3	58	5%	3	58	5%	2	58	3%	1	58	2%	1	58	2%	0	58	0.0%	4	58	7%	3	58	5%	3	58	5%	2	58	3%	4	58	7%	6	58	10%
福岡県	12	111	11%	8	111	7%	5	111	5%	6	111	5%	7	111	6%	14	111	12.6%	22	113	19%	35	136	26%	61	136	45%	81	158	51%	80	172	47%	75	172	44%
佐賀県	2	46	4%	2	46	4%	1	46	2%	0	46	0%	0	46	0%	0	46	0.0%	4	47	9%	2	47	4%	3	47	6%	8	47	17%	6	47	13%	3	48	6%
長崎県	0	42	0%	0	42	0%	0	42	0%	0	42	0%	0	42	0%	1	42	2.4%	1	42	2%	6	42	14%	13	42	31%	16	42	38%	6	42	14%	2	38	5%
熊本県	0	59	0%	1	59	2%	2	59	3%	2	59	3%	3	59	5%	3	59	5.1%	9	59	15%	16	59	27%	18	59	31%	22	59	37%	23	59	39%	25	56	45%
大分県	0	43	0%	0	43	0%	1	43	2%	1	43	2%	1	43	2%	1	43	2.3%	1	43	2%	1	43	2%	5	43	12%	6	43	14%	6	43	14%	3	43	7%
宮崎県	0	33	0%	0	33	0%	1	33	3%	0	33	0%	0	33	0%	0	33	0.0%	1	33	3%	1	33	3%	4	33	12%	5	33	15%	2	33	6%	3	33	9%
鹿児島県	1	48	2%	0	48	0%	0	48	0%	0	48	0%	0	48	0%	0	48	0.0%	0	48	0%	2	48	4%	4	48	8%	3	48	6%	2	48	4%	2	41	5%
沖縄県	18	63	29%	16	63	25%	22	63	35%	20	63	32%	29	63	46%	40	63	63.5%	38	63	60%	48	63	76%	48	65	74%	48	65	74%	64	65	98%	88	102	86%

	6月9日			6月16日			6月23日			6月30日			7月7日			7月14日			7月21日			7月28日			8月4日			8月11日			8月18日			8月25日		
	確保病床に入院している重症者数	病床数	重症者数/病床数	確保病床に入院している重症者数	病床数	重症者数/病床数	確保病床に入院している重症者数	病床数	重症者数/病床数	確保病床に入院している重症者数	病床数	重症者数/病床数	確保病床に入院している重症者数	病床数	重症者数/病床数	確保病床に入院している重症者数	病床数	重症者数/病床数	確保病床に入院している重症者数	病床数	重症者数/病床数	確保病床に入院している重症者数	病床数	重症者数/病床数	確保病床に入院している重症者数	病床数	重症者数/病床数	確保病床に入院している重症者数	病床数	重症者数/病床数	確保病床に入院している重症者数	病床数	重症者数/病床数	確保病床に入院している重症者数	病床数	重症者数/病床数
日本	1,359	4,856	28%	1,131	4,905	23%	942	4,921	19%	858	4,916	17%	856	4,976	17%	880	4,965	18%	995	5,256	19%	1,271	5,267	24%	1,605	5,364	30%	2,129	5,400	39%	2,591	5,530	47%	2,820	5,656	50%
北海道	39	145	27%	32	151	21%	24	151	16%	30	151	20%	18	151	12%	11	148	7%	8	148	5%	7	148	5%	6	148	4%	15	148	10%	19	143	13%	16	143	11%
青森県	4	31	13%	1	31	3%	0	31	0%	0	31	0%	0	31	0%	0	31	0%	0	31	0%	0	31	0%	0	31	0%	0	31	0%	0	31	0%	1	31	3%
岩手県	0	45	0%	1	45	2%	2	45	4%	2	45	4%	1	45	2%	1	45	2%	0	45	0%	0	45	0%	0	45	0%	0	45	0%	1	45	2%	2	45	4%
宮城県	8	45	18%	7	45	16%	4	45	9%	3	45	7%	2	45	4%	2	45	4%	4	45	9%	3	45	7%	3	45	7%	9	45	20%	14	45	31%	22	45	49%
秋田県	1	22	5%	1	22	5%	1	22	5%	1	22	5%	1	22	5%	1	22	5%	1	22	5%	1	22	5%	1	22	5%	2	22	9%	2	22	9%	4	22	18%
山形県	4	26	15%	3	26	12%	3	26	12%	2	26	8%	1	26	4%	2	26	8%	0	26	0%	0	26	0%	0	26	0%	4	26	15%	7	26	27%	3	26	12%
福島県	5	49	10%	4	49	8%	5	49	10%	4	49	8%	4	49	8%	4	49	8%	5	49	10%	11	49	22%	12	49	24%	14	49	29%	16	49	33%	18	49	37%
茨城県	9	70	13%	11	70	16%	5	70	7%	4	70	6%	5	70	7%	5	70	7%	4	70	6%	5	70	7%	8	70	11%	23	70	33%	29	70	41%	21	70	30%
栃木県	9	46	20%	12	46	26%	11	46	24%	12	46	26%	8	46	17%	10	46	22%	8	46	17%	9	46	20%	15	46	33%	16	46	35%	19	46	41%	17	46	37%
群馬県	13	76	17%	9	76	12%	7	76	9%	5	76	7%	3	76	4%	3	76	4%	0	76	0%	2	76	3%	5	76	7%	15	76	20%	21	76	28%	22	76	29%
埼玉県	40	163	25%	30	164	18%	23	164	14%	14	164	9%	21	165	13%	26	165	16%	28	165	17%	39	165	24%	56	165	34%	102	165	62%	125	171	73%	164	219	75%
千葉県	21	101	21%	21	101	21%	17	101	17%	17	101	17%	16	101	16%	16	101	16%	18	101	18%	23	101	23%	41	127	32%	59	134	44%	114	138	83%	114	141	81%
東京都	424	1,207	35%	353	1,207	29%	344	1,207	29%	385	1,207	32%	467	1,207	39%	538	1,207	45%	637	1,207	53%	773	1,207	64%	827	1,207	69%	947	1,207	78%	1,077	1,207	89%	1,135	1,207	94%
神奈川県	60	199	30%	43	199	22%	37	199	19%	41	199	21%	32	199	16%	38	199	19%	40	199	20%	57	199	29%	101	199	51%	172	199	86%	212	241	88%	245	296	83%
新潟県	5	112	4%	5	112	4%	4	112	4%	3	112	3%	0	112	0%	0	112	0%	1	112	1%	3	112	3%	3	112	3%	6	112	5%	7	112	6%	3	112	3%
富山県	8	36	22%	2	36	6%	2	36	6%	1	36	3%	1	36	3%	2	36	6%	1	36	3%	3	36	8%	3	36	8%	8	36	22%	12	36	33%	10	36	28%
石川県	5	39	13%	2	39	5%	1	39	3%	0	39	0%	1	37	3%	1	37	3%	1	37	3%	2	37	5%	8	39	21%	12	39	31%	9	39	23%	8	39	21%
福井県	0	24	0%	0	24	0%	0	24	0%	0	24	0%	1	24	4%	1	24	4%	0	24	0%	0	24	0%	0	24	0%	1	24	4%	2	24	8%	1	24	4%
山梨県	1	24	4%	2	24	8%	0	24	0%	1	24	4%	0	24	0%	0	24	0%	0	24	0%	0	24	0%	0	24	0%	1	24	4%	2	24	8%	3	24	13%
長野県	3	42	7%	2	42	5%	2	42	5%	1	42	2%	0	42	0%	0	42	0%	1	42	2%	0	42	0%	0	42	0%	0	42	0%	3	42	7%	6	42	14%
岐阜県	21	59	36%	12	59	20%	9	59	15%	3	59	5%	3	59	5%	4	59	7%	3	59	5%	2	59	3%	1	59	2%	4	59	7%	2	59	3%	4	59	7%
静岡県	6	50	12%	4	58	7%	4	58	7%	5	58	9%	6	58	10%	5	58	9%	5	58	9%	2	58	3%	3	58	5%	8	58	14%	20	57	35%	28	57	49%
愛知県	92	146	63%	74	146	51%	43	146	29%	26	146	18%	12	146	8%	13	146	9%	10	146	7%	8	146	5%	10	146	7%	16	170	9%	35	170	21%	40	170	24%
三重県	9	57	16%	9	57	16%	4	57	7%	4	57	7%	3	50	6%	3	50	6%	3	50	6%	5	50	10%	4	50	8%	10	50	20%	13	50	26%	16	54	30%
滋賀県	14	52	27%	7	52	13%	8	52	15%	8	52	15%	5	52	10%	2	52	4%	2	52	4%	2	52	4%	2	52	4%	7	52	13%	9	52	17%	11	52	21%
京都府	19	86	22%	19	86	22%	15	86	17%	11	86	13%	5	86	6%	4	86	5%	6	86	7%	8	86	9%	36	126	29%	78	126	62%	86	145	59%	104	145	72%
大阪府	251	803	31%	240	835	29%	194	841	23%	149	841	18%	134	922	15%	108	922	12%	135	1,205	11%	209	1,208	17%	340	1,208	28%	414	1,179	35%	478	1,225	39%	503	1,226	41%
兵庫県	66	136	49%	37	136	27%	28	136	21%	16	136	12%	16	136	12%	15	137	11%	13	137	9%	19	137	14%	14	142	10%	37	142	26%	57	142	40%	65	142	46%
奈良県	11	32	34%	11	34	32%	8	34	24%	2	34	6%	8	34	24%	3	34	9%	3	34	9%	5	34	15%	11	34	32%	12	34	35%	11	34	32%	16	34	47%
和歌山県	1	26	4%	2	26	8%	2	26	8%	1	26	4%	1	26	4%	0	26	0%	0	26	0%	3	26	12%	2	26	8%	2	26	8%	1	26	4%	2	26	8%
鳥取県	0	47	0%	0	47	0%	0	47	0%	0	47	0%	0	47	0%	0	47	0%	1	47	2%	2	47	4%	0	47	0%	0	47	0%	3	47	6%	2	47	4%
島根県	2	25	8%	1	25	4%	1	25	4%	1	25	4%	0	25	0%	0	25	0%	0	25	0%	0	25	0%	1	25	4%	1	25	4%	1	25	4%	1	25	4%
岡山県	7	58	12%	4	58	7%	8	58	14%	4	58	7%	1	58	2%	1	58	2%	1	58	2%	3	58	5%	3	68	4%	7	68	10%	7	68	10%	13	68	19%
広島県	20	56	36%	16	58	28%	16	58	28%	13	58	22%	10	58	17%	5	58	9%	4	69	6%	4	69	6%	6	69	9%	4	69	6%	8	69	12%	14	69	20%
山口県	3	47	6%	2	47	4%	1	47	2%	2	47	4%	1	47	2%	1	47	2%	1	47	2%	0	47	0%	0	47	0%	1	47	2%	3	47	6%	2	47	4%
徳島県	0	25	0%	0	25	0%	0	25	0%	0	25	0%	0	25	0%	0	25	0%	0	25	0%	0	25	0%	1	25	4%	1	25	4%	0	25	0%	1	25	4%
香川県	5	28	18%	4	28	14%	2	28	7%	0	28	0%	2	28	7%	1	28	4%	0	28	0%	0	28	0%	1	28	4%	2	28	7%	9	28	32%	8	28	29%
愛媛県	4	19	21%	4	19	21%	3	19	16%	3	19	16%	2	19	11%	2	19	11%	2	19	11%	3	19	16%	4	19	21%	5	26	19%	5	26	19%	4	26	15%
高知県	12	58	21%	12	58	21%	5	58	9%	7	58	12%	4	58	7%	2	58	3%	1	58	2%	4	58	7%	7	58	12%	8	58	14%	5	58	9%	2	58	3%
福岡県	54	187	29%	43	189	23%	25	201	12%	13	201	6%	13	201	6%	9	201	4%	8	201	4%	8	201	4%	10	201	5%	16	201	8%	27	202	13%	34	203	17%
佐賀県	1	48	2%	1	48	2%	0	48	0%	0	48	0%	0	48	0%	0	48	0%	0	48	0%	0	48	0%	0	48	0%	0	48	0%	0	48	0%	3	48	6%
長崎県	1	38	3%	1	38	3%	0	38	0%	0	38	0%	0	38	0%	0	38	0%	0	38	0%	0	38	0%	0	38	0%	1	38	3%	1	38	3%	1	42	2%
熊本県	13	56	23%	8	56	14%	8	56	14%	5	56	9%	1	56	2%	1	56	2%	0	56	0%	0	56	0%	0	56	0%	7	56	13%	8	56	14%	14	71	20%
大分県	3	43	7%	1	43	2%	1	43	2%	0	43	0%	0	43	0%	0	43	0%	0	43	0%	0	43	0%	0	43	0%	0	43	0%	1	43	2%	2	43	5%
宮崎県	3	33	9%	1	33	3%	0	33	0%	0	33	0%	0	33	0%	0	33	0%	0	33	0%	0	33	0%	0	33	0%	1	33	3%	1	33	3%	3	33	9%
鹿児島県	2	41	5%	2	41	5%	1	41	2%	1	41	2%	1	41	2%	0	41	0%	0	41	0%	2	41	5%	0	41	0%	0	41	0%	2	39	5%	3	39	8%
沖縄県	80	98	82%	75	94	80%	64	92	70%	58	87	67%	46	74	62%	40	65	62%	40	62	65%	44	70	63%	60	84	71%	81	111	73%	107	131	82%	109	126	87%

	9月1日			9月8日			9月15日			9月22日			9月29日			10月6日			10月13日			10月20日			10月27日			11月3日			11月10日		
	確保病床に入院している重症者数	病床数	重症者数/病床数	確保病床に入院している重症者数	病床数	重症者数/病床数	確保病床に入院している重症者数	病床数	重症者数/病床数	確保病床に入院している重症者数	病床数	重症者数/病床数	確保病床に入院している重症者数	病床数	重症者数/病床数	確保病床に入院している重症者数	病床数	重症者数/病床数	確保病床に入院している重症者数	病床数	重症者数/病床数	確保病床に入院している重症者数	病床数	重症者数/病床数	確保病床に入院している重症者数	病床数	重症者数/病床数	確保病床に入院している重症者数	病床数	重症者数/病床数	確保病床に入院している重症者数	病床数	重症者数/病床数
日本	3,030	5,686	53%	3,030	5,739	53%	2,454	5,792	42%	1,806	5,789	31%	1,139	5,716	20%	762	5,518	14%	533	5,518	10%	294	5,505	5%	195	5,494	4%	139	5,488	3%	133	5,501	2%
北海道	15	143	10%	26	143	18%	26	143	18%	18	143	13%	10	143	7%	3	137	2%	0	137	0%	1	137	1%	1	137	1%	1	137	1%	1	137	1%
青森県	2	31	6%	3	31	10%	9	31	29%	5	31	16%	6	31	19%	4	31	13%	2	31	6%	1	31	3%	1	31	3%	1	31	3%	1	31	3%
岩手県	3	45	7%	2	45	4%	0	45	0%	0	45	0%	0	45	0%	0	45	0%	0	45	0%	0	45	0%	0	45	0%	0	45	0%	0	45	0%
宮城県	29	54	54%	23	54	43%	16	54	30%	9	54	17%	3	54	6%	3	54	6%	1	54	2%	1	54	2%	1	54	2%	1	54	2%	0	54	0%
秋田県	1	22	5%	1	22	5%	2	22	9%	1	22	5%	1	22	5%	1	22	5%	0	22	0%	0	22	0%	0	22	0%	0	22	0%	0	22	0%
山形県	7	26	27%	5	26	19%	3	26	12%	2	26	8%	0	26	0%	0	26	0%	0	26	0%	0	26	0%	0	26	0%	0	26	0%	0	26	0%
福島県	18	49	37%	13	49	27%	6	49	12%	3	49	6%	4	49	8%	4	49	8%	2	49	4%	2	49	4%	2	49	4%	2	49	4%	2	49	4%
茨城県	30	70	43%	26	70	37%	25	70	36%	19	70	27%	13	70	19%	9	70	13%	8	70	11%	6	70	9%	3	70	4%	3	70	4%	0	70	0%
栃木県	17	46	37%	15	46	33%	14	46	30%	12	46	26%	8	46	17%	4	46	9%	3	46	7%	2	46	4%	1	46	2%	1	46	2%	2	46	4%
群馬県	23	76	30%	25	76	33%	21	76	28%	17	76	22%	12	76	16%	9	76	12%	3	76	4%	2	76	3%	2	76	3%	0	76	0%	0	76	0%
埼玉県	161	235	69%	143	236	61%	113	236	48%	89	236	38%	59	236	25%	41	183	22%	28	183	15%	22	183	12%	20	183	11%	15	183	8%	13	183	7%
千葉県	115	141	82%	112	154	73%	84	154	55%	68	154	44%	49	154	32%	44	113	39%	26	113	23%	7	108	6%	5	106	5%	2	106	2%	1	106	1%
東京都	1,169	1,207	97%	1,091	1,207	90%	918	1,207	76%	631	1,207	52%	385	1,207	32%	262	1,207	22%	179	1,207	15%	93	1,207	8%	59	1,207	5%	43	1,207	4%	50	1,207	4%
神奈川県	253	277	91%	235	290	81%	161	292	55%	122	279	44%	82	210	39%	51	210	24%	30	210	14%	14	210	7%	14	210	7%	8	210	4%	7	210	3%
新潟県	8	112	7%	10	112	9%	8	112	7%	5	112	4%	2	112	2%	3	112	3%	2	112	2%	0	112	0%	0	112	0%	0	112	0%	0	112	0%
富山県	15	36	42%	8	36	22%	5	36	14%	7	36	19%	3	36	8%	1	36	3%	1	36	3%	0	36	0%	0	36	0%	0	36	0%	0	36	0%
石川県	6	39	15%	4	39	10%	3	39	8%	3	39	8%	2	39	5%	1	37	3%	0	37	0%	1	37	3%	1	37	3%	0	37	0%	0	37	0%
福井県	1	24	4%	2	24	8%	0	24	0%	0	24	0%	1	24	4%	1	24	4%	1	24	4%	0	24	0%	0	24	0%	0	24	0%	0	24	0%
山梨県	3	24	13%	3	24	13%	1	24	4%	1	24	4%	0	24	0%	0	24	0%	0	24	0%	0	24	0%	0	24	0%	0	24	0%	0	24	0%
長野県	6	42	14%	2	42	5%	2	43	5%	1	43	2%	1	43	2%	1	43	2%	0	43	0%	0	43	0%	0	43	0%	0	43	0%	0	43	0%
岐阜県	12	59	20%	21	59	36%	17	59	29%	12	59	20%	6	59	10%	3	59	5%	3	59	5%	2	59	3%	2	59	3%	1	59	2%	1	59	2%
静岡県	33	62	53%	29	62	47%	20	62	32%	9	62	15%	7	62	11%	2	63	3%	1	63	2%	0	65	0%	0	65	0%	0	63	0%	0	63	0%
愛知県	62	170	36%	97	170	57%	80	183	44%	64	183	35%	44	183	24%	23	183	13%	12	183	7%	5	173	3%	5	173	3%	4	173	2%	4	173	2%
三重県	23	54	43%	31	60	52%	22	61	36%	11	61	18%	4	61	7%	2	51	4%	3	51	6%	1	51	2%	1	51	2%	0	50	0%	0	50	0%
滋賀県	18	52	35%	14	52	27%	8	52	15%	6	52	12%	1	52	2%	1	52	2%	1	52	2%	1	52	2%	1	52	2%	0	52	0%	0	52	0%
京都府	97	152	64%	87	152	57%	74	161	46%	40	161	25%	22	161	14%	14	161	9%	11	161	7%	2	161	1%	0	161	0%	1	161	1%	0	161	0%
大阪府	550	1,234	45%	613	1,235	50%	531	1,273	42%	423	1,283	33%	274	1,284	21%	190	1,296	15%	165	1,296	13%	100	1,296	8%	51	1,292	4%	42	1,292	3%	38	1,305	3%
兵庫県	73	142	51%	85	142	60%	66	142	46%	59	142	42%	31	142	22%	26	142	18%	13	142	9%	8	142	6%	7	142	5%	3	142	2%	4	142	3%
奈良県	18	34	53%	20	34	59%	17	34	50%	13	34	38%	7	34	21%	5	34	15%	3	34	9%	2	34	6%	2	34	6%	0	34	0%	0	34	0%
和歌山県	2	26	8%	4	26	15%	4	26	15%	3	26	12%	1	26	4%	1	26	4%	1	26	4%	1	26	4%	0	26	0%	0	26	0%	0	26	0%
鳥取県	0	47	0%	2	47	4%	5	47	11%	4	47	9%	0	47	0%	0	47	0%	0	47	0%	0	47	0%	0	47	0%	0	47	0%	0	47	0%
島根県	1	25	4%	2	25	8%	1	25	4%	0	25	0%	0	25	0%	0	25	0%	0	25	0%	0	25	0%	1	25	4%	1	25	4%	0	25	0%
岡山県	21	68	31%	17	68	25%	13	68	19%	5	68	7%	3	68	4%	1	68	1%	2	68	3%	2	68	3%	1	68	1%	1	68	1%	1	68	1%
広島県	23	69	33%	19	69	28%	13	69	19%	11	69	16%	6	69	9%	4	69	6%	4	69	6%	1	69	1%	0	64	0%	0	64	0%	0	64	0%
山口県	2	47	4%	5	47	11%	1	47	2%	0	47	0%	0	47	0%	0	47	0%	0	47	0%	0	47	0%	0	47	0%	0	47	0%	0	47	0%
徳島県	3	25	12%	6	25	24%	3	25	12%	2	25	8%	2	25	8%	0	25	0%	0	25	0%	0	25	0%	0	25	0%	0	25	0%	0	25	0%
香川県	8	28	29%	7	30	23%	4	30	13%	5	30	17%	2	30	7%	1	30	3%	1	30	3%	0	30	0%	0	30	0%	0	30	0%	0	30	0%
愛媛県	3	26	12%	5	26	19%	6	26	23%	4	26	15%	3	26	12%	2	19	11%	1	19	5%	1	19	5%	0	19	0%	0	19	0%	0	19	0%
高知県	5	58	9%	10	58	17%	6	58	10%	1	58	2%	1	58	2%	1	58	2%	0	58	0%	0	58	0%	0	58	0%	1	58	2%	0	58	0%
福岡県	40	203	20%	36	203	18%	29	203	14%	32	203	16%	23	203	11%	20	203	10%	16	203	8%	9	203	4%	7	203	3%	6	203	3%	4	203	2%
佐賀県	2	48	4%	2	48	4%	1	48	2%	1	48	2%	1	48	2%	1	48	2%	1	48	2%	0	48	0%	0	48	0%	0	48	0%	0	48	0%
長崎県	1	42	2%	1	42	2%	2	38	5%	1	38	3%	1	38	3%	0	38	0%	0	38	0%	0	38	0%	0	38	0%	0	38	0%	0	38	0%
熊本県	18	71	25%	19	71	27%	14	71	20%	9	71	13%	6	71	8%	5	56	9%	4	56	7%	1	56	2%	2	56	4%	1	56	2%	1	56	2%
大分県	3	43	7%	4	43	9%	4	43	9%	3	43	7%	3	43	7%	1	43	2%	1	43	2%	0	43	0%	0	43	0%	0	43	0%	0	43	0%
宮崎県	8	33	24%	10	33	30%	8	33	24%	5	33	15%	4	33	12%	0	33	0%	0	33	0%	0	33	0%	0	33	0%	0	33	0%	0	33	0%
鹿児島県	6	39	15%	5	39	13%	6	39	15%	4	39	10%	2	34	6%	0	34	0%	0	34	0%	0	34	0%	0	34	0%	0	34	0%	0	34	0%
沖縄県	116	130	89%	130	147	88%	82	140	59%	66	140	47%	44	140	31%	17	63	27%	4	63	6%	6	63	10%	5	63	8%	1	60	2%	3	60	5%

	11月17日			11月24日			12月1日			12月8日		
	確保病床に入院している重症者数	病床数	重症者数/病床数	確保病床に入院している重症者数	病床数	重症者数/病床数	確保病床に入院している重症者数	病床数	重症者数/病床数	確保病床に入院している重症者数	病床数	重症者数/病床数
日本	95	5,496	2%	78	5,529	1%	53	5,734	1%	39	5,749	1%
北海道	1	137	1%	2	137	1%	2	137	1%	1	134	1%
青森県	0	31	0%	0	31	0%	0	31	0%	0	31	0%
岩手県	0	45	0%	0	45	0%	0	31	0%	0	31	0%
宮城県	0	54	0%	0	54	0%	0	55	0%	0	55	0%
秋田県	0	22	0%	0	22	0%	0	24	0%	0	24	0%
山形県	0	26	0%	0	26	0%	0	26	0%	0	26	0%
福島県	2	49	4%	1	49	2%	1	47	2%	1	47	2%
茨城県	1	70	1%	0	70	0%	0	72	0%	1	72	1%
栃木県	1	46	2%	0	46	0%	0	46	0%	0	46	0%
群馬県	0	76	0%	1	76	1%	1	37	3%	2	37	5%
埼玉県	10	183	5%	8	183	4%	8	198	4%	3	198	2%
千葉県	1	106	1%	0	106	0%	0	122	0%	0	124	0%
東京都	37	1,207	3%	32	1,207	3%	20	1,468	1%	14	1,468	1%
神奈川県	7	210	3%	5	210	2%	2	210	1%	0	210	0%
新潟県	0	112	0%	0	112	0%	0	112	0%	0	112	0%
富山県	0	36	0%	0	36	0%	0	36	0%	0	36	0%
石川県	0	37	0%	0	37	0%	0	37	0%	0	37	0%
福井県	0	24	0%	0	24	0%	0	24	0%	0	24	0%
山梨県	0	24	0%	0	24	0%	0	24	0%	0	24	0%
長野県	0	43	0%	0	43	0%	0	43	0%	0	43	0%
岐阜県	0	59	0%	0	59	0%	0	59	0%	0	59	0%
静岡県	0	63	0%	0	63	0%	0	69	0%	0	69	0%
愛知県	2	173	1%	2	173	1%	0	172	0%	0	172	0%
三重県	0	50	0%	0	50	0%	0	50	0%	0	50	0%
滋賀県	0	52	0%	0	52	0%	0	52	0%	0	52	0%
京都府	0	161	0%	0	161	0%	0	171	0%	1	171	1%
大阪府	21	1,300	2%	18	1,333	1%	7	1,355	1%	9	1,368	1%
兵庫県	4	142	3%	4	142	3%	6	142	4%	3	142	2%
奈良県	0	34	0%	0	34	0%	0	34	0%	0	34	0%
和歌山県	0	26	0%	0	26	0%	0	26	0%	0	26	0%
鳥取県	0	47	0%	0	47	0%	0	47	0%	0	47	0%
島根県	0	25	0%	0	25	0%	0	25	0%	0	28	0%
岡山県	3	68	4%	1	68	1%	1	68	1%	1	68	1%
広島県	0	64	0%	0	64	0%	0	46	0%	0	46	0%
山口県	0	47	0%	0	47	0%	0	47	0%	0	47	0%
徳島県	0	25	0%	0	25	0%	0	25	0%	0	25	0%
香川県	0	30	0%	0	30	0%	0	30	0%	0	30	0%
愛媛県	0	19	0%	0	19	0%	0	19	0%	0	19	0%
高知県	0	58	0%	0	58	0%	0	24	0%	0	24	0%
福岡県	4	203	2%	4	203	2%	4	203	2%	3	203	1%
佐賀県	0	48	0%	0	48	0%	0	48	0%	0	48	0%
長崎県	0	38	0%	0	38	0%	0	38	0%	0	38	0%
熊本県	1	56	2%	0	56	0%	0	53	0%	0	53	0%
大分県	0	43	0%	0	43	0%	0	43	0%	0	43	0%
宮崎県	0	33	0%	0	33	0%	0	15	0%	0	15	0%
鹿児島県	0	34	0%	0	34	0%	0	33	0%	0	33	0%
沖縄県	0	60	0%	0	60	0%	1	60	2%	0	60	0%

②（３）　宿泊療養者数、宿泊施設受入可能室数に占める宿泊療養者数の割合

	4月28日			5月7日			5月13日			5月21日			5月27日			6月3日			6月10日			6月17日			6月24日			7月1日		
	宿泊療養者数①	受入可能室数②	①/②	宿泊療養者数①	受入可能室数②	①/②	宿泊療養者数①	受入可能室数②	①/②	宿泊療養者数①	受入可能室数②	①/②	宿泊療養者数①	受入可能室数②	①/②	宿泊療養者数①	受入可能室数②	①/②	宿泊療養者数①	受入可能室数②	①/②	宿泊療養者数①	受入可能室数②	①/②	宿泊療養者数①	受入可能室数②	①/②	宿泊療養者数①	受入可能室数②	①/②
日本	906			863	16,113	5%	611	18,254	3%	289	19,430	1%	169	19,565	1%	105	19,680	1%	111	19,778	1%	95	19,711	0%	62	19,675	0%	111	20,010	1%
北海道	49			111	260	43%	60	930	6%	22	930	2%	11	930	1%	9	930	1%	13	930	1%	14	930	2%	4	930	0%	4	930	0%
青森県	0			0	30	0%	0	30	0%	0	30	0%	0	30	0%	0	30	0%	0	30	0%	0	30	0%	0	30	0%	0	30	0%
岩手県	0			0	–	–	0	–	–	0	85	0%	0	85	0%	0	85	0%	0	85	0%	0	85	0%	0	85	0%	0	85	0%
宮城県	7			4	200	2%	1	200	1%	0	200	0%	0	200	0%	0	200	0%	1	200	1%	0	200	0%	2	200	1%	1	100	1%
秋田県	0			0	16	0%	0	16	0%	0	16	0%	0	16	0%	0	16	0%	0	16	0%	0	16	0%	0	16	0%	0	16	0%
山形県	0			0	–	–	0	203	0%	0	203	0%	0	203	0%	0	188	0%	0	188	0%	0	188	0%	0	188	0%	0	188	0%
福島県	2			8	200	4%	4	200	2%	3	300	1%	2	300	1%	0	300	0%	0	300	0%	0	300	0%	0	300	0%	0	100	0%
茨城県	33			14	175	8%	7	175	4%	0	175	0%	0	175	0%	0	34	0%	0	34	0%	0	34	0%	0	34	0%	0	34	0%
栃木県	0			4	111	4%	0	111	0%	0	111	0%	0	111	0%	1	111	1%	0	111	0%	0	111	0%	0	111	0%	0	111	0%
群馬県	0			11	150	7%	7	150	5%	1	150	1%	0	150	0%	0	150	0%	0	150	0%	0	150	0%	0	150	0%	0	150	0%
埼玉県	53			61	1,055	6%	39	1,055	4%	25	1,055	2%	8	1,055	1%	3	1,055	0%	1	1,055	0%	0	1,055	0%	6	1,055	1%	10	1,055	1%
千葉県	13			37	526	7%	36	666	5%	14	666	2%	8	666	1%	0	736	0%	1	736	0%	4	736	1%	0	736	0%	5	736	1%
東京都	198			149	2,865	5%	117	2,865	4%	53	2,865	2%	25	2,865	1%	24	2,865	1%	48	2,865	2%	64	2,865	2%	45	2,865	2%	71	2,865	2%
神奈川県	74			76	2,303	3%	51	2,323	2%	36	2,359	2%	40	2,395	2%	23	2,395	1%	16	2,431	1%	10	2,431	0%	3	2,431	0%	12	2,431	0%
新潟県	0			3	50	6%	4	50	8%	2	50	4%	2	50	4%	0	50	0%	0	50	0%	0	50	0%	0	50	0%	0	50	0%
富山県	10			10	100	10%	8	100	8%	1	100	1%	1	100	1%	0	100	0%	0	100	0%	1	100	1%	0	100	0%	0	100	0%
石川県	50			37	170	22%	22	170	13%	4	340	1%	5	340	1%	5	340	1%	0	340	0%	0	340	0%	0	340	0%	0	340	0%
福井県	1			0	115	0%	0	115	0%	1	115	1%	0	115	0%	0	115	0%	0	115	0%	0	115	0%	0	35	0%	0	15	0%
山梨県	0			1	21	5%	0	21	0%	1	21	5%	1	21	5%	0	21	0%	0	21	0%	0	21	0%	0	21	0%	0	21	0%
長野県	0			0	200	0%	0	200	0%	0	200	0%	0	200	0%	0	200	0%	0	200	0%	0	200	0%	0	200	0%	0	200	0%
岐阜県	0			0	265	0%	0	265	0%	0	317	0%	0	366	0%	0	366	0%	0	428	0%	0	466	0%	0	466	0%	0	466	0%
静岡県	0			0	–	–	0	155	0%	0	155	0%	0	155	0%	0	155	0%	0	155	0%	0	155	0%	0	155	0%	0	155	0%
愛知県	28			15	1,300	1%	9	1,300	1%	3	1,300	0%	0	1,300	0%	0	1,300	0%	0	1,300	0%	0	1,300	0%	0	1,300	0%	0	1,300	0%
三重県	0			0	64	0%	0	64	0%	0	64	0%	0	64	0%	0	64	0%	0	64	0%	0	64	0%	0	64	0%	0	64	0%
滋賀県	10			9	62	15%	6	62	10%	3	62	5%	1	62	2%	0	62	0%	0	62	0%	0	62	0%	0	62	0%	0	62	0%
京都府	24			21	338	6%	15	338	4%	6	338	2%	2	338	1%	0	338	0%	0	338	0%	0	338	0%	0	338	0%	0	338	0%
大阪府	135			165	1,565	11%	146	1,565	9%	70	1,565	4%	37	1,565	2%	12	1,565	1%	0	1,565	0%	1	1,565	0%	2	1,565	0%	8	1,565	1%
兵庫県	90			47	578	8%	30	578	5%	17	578	3%	7	578	1%	3	578	1%	0	578	0%	0	578	0%	0	578	0%	0	578	0%
奈良県	3			3	108	3%	2	108	2%	1	108	1%	2	108	2%	0	108	0%	0	108	0%	0	108	0%	0	108	0%	0	108	0%
和歌山県	0			0	–	–	0	–	–	0	–	–	0	–	–	0	137	0%	0	137	0%	0	137	0%	0	137	0%	0	137	0%
鳥取県	0			0	412	0%	0	412	0%	0	640	0%	0	640	0%	0	640	0%	0	640	0%	0	640	0%	0	640	0%	0	640	0%
島根県	0			0	45	0%	0	45	0%	0	45	0%	0	45	0%	0	45	0%	0	45	0%	0	45	0%	0	45	0%	0	65	0%
岡山県	0			0	–	–	0	78	0%	0	78	0%	0	78	0%	0	78	0%	0	78	0%	0	78	0%	0	78	0%	0	78	0%
広島県	4			8	130	6%	10	130	8%	6	130	5%	4	130	3%	0	130	0%	0	130	0%	0	130	0%	0	130	0%	0	130	0%
山口県	0			0	594	0%	0	594	0%	0	594	0%	0	594	0%	0	594	0%	0	594	0%	0	594	0%	0	638	0%	0	638	0%
徳島県	0			0	200	0%	0	208	0%	0	208	0%	0	208	0%	0	208	0%	0	208	0%	0	208	0%	0	208	0%	0	208	0%
香川県	0			0	101	0%	0	101	0%	0	101	0%	0	101	0%	0	101	0%	0	101	0%	0	101	0%	0	101	0%	0	101	0%
愛媛県	3			2	67	3%	1	67	1%	7	67	10%	7	67	10%	2	67	3%	1	67	1%	0	67	0%	0	67	0%	0	67	0%
高知県	11			2	16	13%	1	16	6%	0	16	0%	0	16	0%	0	16	0%	0	16	0%	0	16	0%	0	16	0%	0	16	0%
福岡県	88			56	826	7%	30	826	4%	9	826	1%	3	826	0%	23	826	3%	30	826	4%	1	826	0%	0	826	0%	0	826	0%
佐賀県	2			6	230	3%	5	230	2%	4	230	2%	3	230	1%	0	230	0%	0	230	0%	0	230	0%	0	230	0%	0	230	0%
長崎県	0			0	–	–	0	–	–	0	6	0%	0	6	0%	0	6	0%	0	6	0%	0	163	0%	0	163	0%	0	163	0%
熊本県	0			0	–	–	0	867	0%	0	1,366	0%	0	1,366	0%	0	1,430	0%	0	1,430	0%	0	1,430	0%	0	1,430	0%	0	1,430	0%
大分県	0			0	65	0%	0	65	0%	0	65	0%	0	65	0%	0	65	0%	0	65	0%	0	65	0%	0	65	0%	0	700	0%
宮崎県	0			0	150	0%	0	150	0%	0	150	0%	0	200	0%	0	200	0%	0	200	0%	0	200	0%	0	200	0%	0	200	0%
鹿児島県	0			0	188	0%	0	188	0%	0	188	0%	0	188	0%	0	188	0%	0	188	0%	0	188	0%	0	188	0%	0	188	0%
沖縄県	18			3	262	1%	0	262	0%	0	262	0%	0	262	0%	0	262	0%	0	262	0%	0	0	–	0	0	–	0	0	–

（資料）厚生労働省「新型コロナウイルス感染症患者の療養状況、病床数等に関する調査結果」を基に作成
注：「受入可能室数」は、受け入れが確実な宿泊施設の部屋として都道府県が判断し、厚生労働省に報告した室数。都道府県の運用によっては、事務職員の宿泊や物資の保管、医師・看護師の控え室のために使用する居室等として、一部使われる場合がある。（当該居室数が具体的に確認できた場合、数値を置き換えることにより、数値が減る場合がある。）

	7月8日			7月15日			7月22日			7月29日			8月5日			8月12日			8月19日			8月26日			9月2日			9月9日		
	宿泊療養者数①	受入可能室数②	①/②	宿泊療養者数①	受入可能室数②	①/②	宿泊療養者数①	受入可能室数②	①/②	宿泊療養者数①	受入可能室数②	①/②	宿泊療養者数①	受入可能室数②	①/②	宿泊療養者数①	受入可能室数②	①/②	宿泊療養者数①	受入可能室数②	①/②	宿泊療養者数①	受入可能室数②	①/②	宿泊療養者数①	受入可能室数②	①/②	宿泊療養者数①	受入可能室数②	①/②
日本	335	18,368	2%	343	16,762	2%	697	16,950	4%	984	16,996	6%	1,660	18,924	9%	1,592	18,102	9%	1,435	19,276	7%	1,437	19,734	7%	1,151	20,879	6%	800	22,151	4%
北海道	6	810	1%	9	930	1%	26	810	3%	25	810	3%	37	810	5%	50	810	6%	29	810	4%	32	810	4%	28	1,170	2%	28	1,170	2%
青森県	0	30	0%	0	30	0%	0	30	0%	0	30	0%	0	30	0%	0	30	0%	0	30	0%	0	30	0%	0	30	0%	0	30	0%
岩手県	0	85	0%	0	85	0%	0	85	0%	0	85	0%	0	225	0%	0	225	0%	0	225	0%	0	225	0%	0	225	0%	0	225	0%
宮城県	2	100	2%	2	100	2%	9	100	9%	0	100	0%	3	100	3%	5	100	5%	0	100	0%	3	100	3%	9	160	6%	14	300	5%
秋田県	0	16	0%	0	16	0%	0	16	0%	0	16	0%	0	16	0%	4	16	25%	5	16	31%	0	16	0%	0	16	0%	1	16	6%
山形県	0	188	0%	0	188	0%	0	188	0%	0	188	0%	0	188	0%	0	188	0%	0	188	0%	0	188	0%	0	188	0%	0	188	0%
福島県	0	100	0%	0	100	0%	0	100	0%	0	100	0%	0	100	0%	0	100	0%	0	100	0%	0	100	0%	0	100	0%	0	100	0%
茨城県	2	34	6%	7	34	21%	6	34	18%	5	34	15%	10	34	29%	7	34	21%	6	104	6%	17	104	16%	13	324	4%	9	324	3%
栃木県	0	111	0%	0	111	0%	1	111	1%	0	111	0%	0	111	0%	0	111	0%	0	111	0%	0	111	0%	0	111	0%	0	284	0%
群馬県	0	150	0%	0	150	0%	0	150	0%	0	150	0%	0	150	0%	2	150	1%	4	150	3%	23	150	15%	8	363	2%	2	1,300	0%
埼玉県	44	1,055	4%	78	904	9%	100	904	11%	104	1,225	8%	76	1,225	6%	56	1,225	5%	65	1,225	5%	99	1,225	8%	94	1,225	8%	66	1,225	5%
千葉県	7	736	1%	15	736	2%	30	736	4%	42	736	6%	72	710	10%	103	710	15%	78	710	11%	80	710	11%	58	710	8%	42	710	6%
東京都	162	1,307	12%	118	371	32%	155	371	42%	213	670	32%	442	2,148	21%	417	2,148	19%	278	3,044	9%	279	3,044	9%	265	1,860	14%	179	1,860	10%
神奈川県	51	2,431	2%	49	2,431	2%	131	2,486	5%	106	2,486	4%	140	2,486	6%	148	749	20%	175	749	23%	143	545	26%	136	1,000	14%	131	545	24%
新潟県	0	50	0%	0	50	0%	0	50	0%	0	150	0%	0	176	0%	0	176	0%	0	176	0%	0	176	0%	0	176	0%	0	176	0%
富山県	0	100	0%	0	100	0%	0	100	0%	0	100	0%	0	150	0%	0	200	0%	3	200	2%	5	200	3%	8	100	8%	2	100	2%
石川県	0	340	0%	0	340	0%	0	340	0%	0	340	0%	0	340	0%	2	340	1%	13	340	4%	16	340	5%	3	340	1%	10	340	3%
福井県	0	15	0%	0	42	0%	0	42	0%	0	65	0%	0	65	0%	0	75	0%	0	75	0%	0	75	0%	3	75	4%	0	75	0%
山梨県	0	21	0%	0	21	0%	0	21	0%	0	21	0%	3	21	14%	4	21	19%	1	21	5%	1	28	4%	0	100	0%	0	100	0%
長野県	0	200	0%	0	200	0%	0	200	0%	0	200	0%	0	200	0%	0	250	0%	0	250	0%	0	250	0%	0	250	0%	0	250	0%
岐阜県	0	466	0%	0	466	0%	0	466	0%	0	466	0%	5	381	1%	1	381	0%	3	379	1%	0	466	0%	0	466	0%	0	466	0%
静岡県	0	155	0%	2	155	1%	2	155	1%	26	155	17%	20	155	13%	8	155	5%	7	155	5%	6	155	4%	4	450	1%	0	223	0%
愛知県	0	1,300	0%	0	1,300	0%	0	1,300	0%	5	1,300	0%	47	1,300	4%	47	1,300	4%	45	1,300	3%	57	1,300	4%	50	1,300	4%	34	1,300	3%
三重県	0	100	0%	0	100	0%	0	100	0%	0	100	0%	0	100	0%	0	100	0%	0	100	0%	1	100	1%	1	100	1%	0	100	0%
滋賀県	0	62	0%	0	62	0%	0	62	0%	0	62	0%	6	62	10%	11	62	18%	15	62	24%	11	62	18%	10	250	4%	2	260	1%
京都府	3	338	1%	3	338	1%	29	338	9%	34	338	10%	45	338	13%	24	338	7%	22	338	7%	31	338	9%	34	338	10%	28	338	8%
大阪府	23	1,565	1%	40	712	6%	154	712	22%	233	712	33%	362	957	38%	273	1,229	22%	226	1,229	18%	203	1,517	13%	144	1,517	9%	128	1,517	8%
兵庫県	1	578	0%	2	500	0%	30	500	6%	55	500	11%	50	488	10%	50	488	10%	59	488	12%	43	488	9%	33	698	5%	19	698	3%
奈良県	0	108	0%	0	108	0%	3	108	3%	1	108	1%	4	108	4%	3	108	3%	35	108	32%	22	108	20%	1	108	1%	1	108	1%
和歌山県	0	137	0%	0	137	0%	0	137	0%	0	137	0%	0	137	0%	0	137	0%	0	137	0%	0	137	0%	0	137	0%	0	137	0%
鳥取県	0	640	0%	0	640	0%	0	640	0%	0	340	0%	0	340	0%	0	340	0%	0	340	0%	0	340	0%	0	340	0%	0	340	0%
島根県	0	65	0%	0	98	0%	0	98	0%	0	98	0%	0	98	0%	0	98	0%	57	163	35%	57	163	35%	0	98	0%	0	98	0%
岡山県	0	78	0%	0	78	0%	0	285	0%	2	285	1%	1	207	0%	3	207	1%	0	207	0%	3	207	1%	0	180	0%	0	207	0%
広島県	0	130	0%	0	130	0%	0	176	0%	0	150	0%	2	150	1%	7	150	5%	2	295	1%	0	295	0%	0	854	0%	0	854	0%
山口県	0	638	0%	0	638	0%	0	638	0%	0	638	0%	0	638	0%	0	638	0%	0	638	0%	0	638	0%	0	638	0%	0	834	0%
徳島県	0	208	0%	0	208	0%	0	208	0%	0	208	0%	0	208	0%	8	208	4%	2	208	1%	6	208	3%	6	150	4%	7	150	5%
香川県	0	101	0%	0	101	0%	1	101	1%	0	101	0%	1	101	1%	1	101	1%	1	101	1%	1	101	1%	1	101	1%	1	101	1%
愛媛県	0	67	0%	0	67	0%	0	67	0%	0	67	0%	0	67	0%	0	67	0%	0	67	0%	0	67	0%	0	117	0%	0	117	0%
高知県	0	16	0%	0	16	0%	0	16	0%	0	16	0%	0	16	0%	0	16	0%	0	16	0%	0	16	0%	0	420	0%	0	361	0%
福岡県	0	826	0%	0	826	0%	12	826	1%	101	455	22%	182	455	40%	198	838	24%	183	838	22%	191	1,057	18%	154	1,057	15%	67	1,057	6%
佐賀県	0	230	0%	0	230	0%	0	230	0%	0	230	0%	4	230	2%	19	230	8%	8	230	3%	5	230	2%	3	253	1%	0	253	0%
長崎県	0	163	0%	3	163	2%	6	163	4%	7	163	4%	40	163	25%	36	163	22%	13	163	8%	6	224	3%	9	224	4%	5	224	2%
熊本県	0	1,430	0%	0	1,430	0%	0	1,430	0%	0	1,430	0%	0	1,430	0%	0	1,430	0%	0	1,430	0%	5	1,430	0%	9	1,430	1%	2	1,430	0%
大分県	0	700	0%	0	700	0%	0	700	0%	0	700	0%	0	700	0%	2	700	0%	4	700	1%	17	700	2%	5	170	3%	1	700	0%
宮崎県	0	200	0%	0	250	0%	0	250	0%	14	250	6%	43	250	17%	19	250	8%	18	250	7%	25	250	10%	2	250	1%	0	250	0%
鹿児島県	34	188	18%	15	370	4%	2	370	1%	11	370	3%	13	370	4%	3	370	1%	12	370	3%	3	370	1%	8	370	2%	3	370	1%
沖縄県	0	0	–	0	0	–	0	0	–	0	0	–	52	190	27%	81	340	24%	66	340	19%	46	340	14%	52	340	15%	18	340	5%

	9月16日			9月23日			9月30日			10月7日			10月14日			10月21日			10月28日			11月4日			11月11日			11月18日		
	宿泊療養者数①	受入可能室数②	①/②	宿泊療養者数①	受入可能室数②	①/②	宿泊療養者数①	受入可能室数②	①/②	宿泊療養者数①	受入可能室数②	①/②	宿泊療養者数①	受入可能室数②	①/②	宿泊療養者数①	受入可能室数②	①/②	宿泊療養者数①	受入可能室数②	①/②	宿泊療養者数①	受入可能室数②	①/②	宿泊療養者数①	受入可能室数②	①/②	宿泊療養者数①	受入可能室数②	①/②
日本	821	22,647	4%	814	22,647	4%	770	21,988	4%	896	22,269	4%	972	22,049	4%	1,025	22,941	4%	1,194	22,942	5%	1,575	23,042	7%	2,104	23,199	9%	3,213	23,566	14%
北海道	22	1,170	2%	47	1,170	4%	50	1,170	4%	64	1,170	5%	86	1,170	7%	106	1,170	9%	180	1,170	15%	355	1,170	30%	508	1,170	43%	708	1,500	47%
青森県	0	30	0%	0	30	0%	0	30	0%	0	130	0%	0	130	0%	14	130	11%	6	130	5%	6	230	3%	7	260	3%	2	260	1%
岩手県	0	381	0%	0	381	0%	0	381	0%	0	381	0%	0	381	0%	0	381	0%	0	381	0%	0	381	0%	0	381	0%	22	381	6%
宮城県	11	300	4%	16	300	5%	11	300	4%	9	300	3%	12	300	4%	9	300	3%	26	300	9%	88	300	29%	22	300	7%	32	300	11%
秋田県	1	16	6%	2	16	13%	0	16	0%	4	16	25%	3	58	5%	0	58	0%	0	58	0%	0	58	0%	1	58	2%	1	58	2%
山形県	0	188	0%	0	188	0%	0	188	0%	0	188	0%	0	188	0%	0	188	0%	0	188	0%	0	188	0%	0	188	0%	1	188	1%
福島県	0	160	0%	0	160	0%	0	160	0%	0	160	0%	2	160	1%	1	160	1%	1	160	1%	0	160	0%	4	160	3%	0	160	0%
茨城県	8	324	2%	6	324	2%	5	324	2%	7	324	2%	1	324	0%	13	324	4%	6	324	2%	10	324	3%	7	324	2%	32	324	10%
栃木県	0	284	0%	0	284	0%	0	284	0%	0	284	0%	0	284	0%	0	284	0%	0	284	0%	0	284	0%	0	284	0%	0	284	0%
群馬県	4	1,300	0%	9	1,300	1%	8	1,300	1%	0	1,300	0%	4	1,300	0%	12	1,300	1%	54	1,300	4%	16	1,300	1%	15	1,300	1%	17	1,300	1%
埼玉県	54	1,225	4%	46	1,225	4%	56	1,225	5%	80	1,225	7%	110	1,225	9%	106	1,225	9%	100	1,225	8%	78	1,225	6%	155	1,225	13%	208	1,225	17%
千葉県	47	710	7%	55	710	8%	52	710	7%	83	710	12%	66	710	9%	61	710	9%	107	710	15%	78	710	11%	132	710	19%	158	710	22%
東京都	261	1,860	14%	239	1,860	13%	249	1,860	13%	243	1,860	13%	308	1,910	16%	295	1,910	15%	261	1,910	14%	274	1,910	14%	382	1,910	20%	592	1,910	31%
神奈川県	112	825	14%	127	825	15%	118	811	15%	121	811	15%	121	811	15%	141	861	16%	108	862	13%	131	862	15%	163	861	19%	264	859	31%
新潟県	0	176	0%	0	176	0%	0	176	0%	0	176	0%	0	176	0%	0	176	0%	0	176	0%	0	176	0%	0	176	0%	3	176	2%
富山県	0	100	0%	0	100	0%	0	100	0%	0	125	0%	0	125	0%	0	125	0%	0	125	0%	1	125	1%	0	125	0%	0	125	0%
石川県	7	340	2%	1	340	0%	6	340	2%	1	340	0%	0	340	0%	0	340	0%	2	340	1%	1	340	0%	0	340	0%	1	340	0%
福井県	0	75	0%	0	75	0%	0	75	0%	0	75	0%	0	75	0%	0	75	0%	0	75	0%	0	75	0%	0	75	0%	0	75	0%
山梨県	0	100	0%	0	100	0%	0	100	0%	6	100	6%	0	100	0%	0	100	0%	0	100	0%	2	100	2%	1	100	1%	6	139	4%
長野県	1	250	0%	0	250	0%	0	250	0%	0	250	0%	1	250	0%	0	250	0%	0	250	0%	0	250	0%	2	250	1%	24	250	10%
岐阜県	0	466	0%	0	466	0%	0	466	0%	0	466	0%	0	466	0%	0	466	0%	0	466	0%	0	466	0%	0	466	0%	4	466	1%
静岡県	1	223	0%	5	223	2%	2	223	1%	9	379	2%	3	379	1%	5	379	1%	2	379	1%	21	379	6%	16	379	4%	52	379	14%
愛知県	37	1,300	3%	58	1,300	4%	41	1,300	3%	34	1,300	3%	26	1,300	2%	32	1,300	2%	50	1,300	4%	106	1,300	8%	153	1,300	12%	225	1,300	17%
三重県	0	100	0%	0	100	0%	0	100	0%	0	100	0%	0	100	0%	0	100	0%	0	100	0%	0	100	0%	0	100	0%	0	100	0%
滋賀県	0	260	0%	0	260	0%	0	260	0%	0	260	0%	0	260	0%	0	260	0%	0	260	0%	1	260	0%	28	260	11%	30	260	12%
京都府	5	338	1%	3	338	1%	5	338	1%	4	338	1%	15	338	4%	12	338	4%	4	338	1%	11	338	3%	18	338	5%	29	338	9%
大阪府	170	1,517	11%	136	1,517	9%	99	872	11%	89	872	10%	93	560	17%	106	1,517	7%	146	1,517	10%	247	1,517	16%	275	1,517	18%	465	1,517	31%
兵庫県	13	698	2%	17	698	2%	12	698	2%	26	698	4%	24	698	3%	15	698	2%	34	698	5%	29	698	4%	51	698	7%	162	698	23%
奈良県	0	108	0%	0	108	0%	1	108	1%	1	108	1%	0	108	0%	0	108	0%	1	108	1%	5	108	5%	12	108	11%	21	108	19%
和歌山県	0	137	0%	0	137	0%	0	137	0%	0	137	0%	0	137	0%	0	137	0%	0	137	0%	0	137	0%	0	137	0%	0	137	0%
鳥取県	0	340	0%	0	340	0%	0	340	0%	0	340	0%	0	340	0%	0	340	0%	0	340	0%	0	340	0%	0	340	0%	0	340	0%
島根県	0	98	0%	0	98	0%	0	98	0%	0	98	0%	0	98	0%	0	98	0%	0	98	0%	0	98	0%	0	98	0%	0	98	0%
岡山県	0	207	0%	0	207	0%	0	207	0%	1	207	0%	1	207	0%	2	207	1%	4	207	2%	21	207	10%	9	207	4%	7	207	3%
広島県	1	854	0%	5	854	1%	3	854	0%	13	854	2%	2	854	0%	0	709	0%	0	709	0%	0	709	0%	0	709	0%	2	709	0%
山口県	0	834	0%	0	834	0%	0	834	0%	0	834	0%	0	834	0%	0	834	0%	0	834	0%	0	834	0%	1	834	0%	3	834	0%
徳島県	5	150	3%	2	150	1%	0	150	0%	0	150	0%	0	150	0%	0	150	0%	0	150	0%	0	150	0%	0	150	0%	0	150	0%
香川県	1	101	1%	0	101	0%	0	101	0%	0	101	0%	1	101	1%	0	101	0%	0	101	0%	0	101	0%	0	101	0%	2	101	2%
愛媛県	0	117	0%	0	117	0%	0	117	0%	0	117	0%	0	117	0%	0	117	0%	0	117	0%	0	117	0%	0	117	0%	0	117	0%
高知県	0	361	0%	0	361	0%	0	361	0%	0	361	0%	0	361	0%	0	361	0%	0	361	0%	0	361	0%	0	361	0%	0	361	0%
福岡県	43	1,057	4%	15	1,057	1%	3	1,057	0%	11	1,057	1%	11	1,057	1%	9	1,057	1%	13	1,057	1%	22	1,057	2%	27	1,057	3%	35	1,057	3%
佐賀県	0	253	0%	0	253	0%	0	253	0%	1	253	0%	3	253	1%	3	253	1%	2	253	1%	4	253	2%	8	253	3%	5	253	2%
長崎県	2	224	1%	1	224	0%	1	224	0%	0	224	0%	2	224	1%	0	224	0%	1	224	0%	0	224	0%	0	352	0%	1	352	0%
熊本県	2	1,430	0%	0	1,430	0%	0	1,430	0%	6	1,430	0%	17	1,430	1%	8	1,430	1%	2	1,430	0%	6	1,430	0%	9	1,430	1%	9	1,430	1%
大分県	0	700	0%	0	700	0%	0	700	0%	0	700	0%	0	700	0%	0	700	0%	0	700	0%	0	700	0%	0	700	0%	0	700	0%
宮崎県	0	250	0%	0	250	0%	0	250	0%	0	250	0%	0	250	0%	0	250	0%	0	250	0%	0	250	0%	0	250	0%	0	250	0%
鹿児島県	1	370	0%	7	370	2%	25	370	7%	17	370	5%	13	370	4%	2	370	1%	0	370	0%	8	370	2%	30	370	8%	6	370	2%
沖縄県	12	340	4%	17	340	5%	23	340	7%	66	340	19%	47	340	14%	73	370	20%	84	370	23%	54	370	15%	68	370	18%	84	370	23%

	11月25日			12月2日			12月9日			12月16日			12月23日			12月30日			1月6日			1月13日			1月20日			1月27日		
	宿泊療養者数①	受入可能室数②	①/②	宿泊療養者数①	受入可能室数②	①/②	宿泊療養者数①	受入可能室数②	①/②	宿泊療養者数①	受入可能室数②	①/②	宿泊療養者数①	受入可能室数②	①/②	宿泊療養者数①	受入可能室数②	①/②	宿泊療養者数①	受入可能室数②	①/②	宿泊療養者数①	受入可能室数②	①/②	宿泊療養者数①	受入可能室数②	①/②	宿泊療養者数①	受入可能室数②	①/②
日本	4,278	23,515	18%	3,694	23,990	15%	4,152	24,659	17%	4,888	25,832	19%	4,738	26,449	18%	5,562	26,679	21%	5,715	26,399	22%	7,781	25,637	30%	7,089	26,735	27%	6,351	27,594	23%
北海道	819	1,560	53%	678	1,660	41%	514	1,660	31%	452	1,660	27%	256	1,660	15%	227	1,835	12%	240	1,835	13%	397	1,835	22%	425	1,835	23%	307	1,835	17%
青森県	1	260	0%	0	260	0%	17	260	7%	11	290	4%	5	290	2%	7	290	2%	40	290	14%	29	290	10%	29	290	10%	4	290	1%
岩手県	16	381	4%	9	381	2%	2	381	1%	29	381	8%	16	381	4%	12	381	3%	2	381	1%	5	381	1%	1	381	0%	5	381	1%
宮城県	49	300	16%	49	300	16%	36	300	12%	86	300	29%	91	300	30%	145	300	48%	103	300	34%	174	300	58%	198	500	40%	200	500	40%
秋田県	0	58	0%	8	58	14%	1	58	2%	1	58	2%	1	58	2%	18	58	31%	20	58	34%	10	58	17%	20	58	34%	16	58	28%
山形県	0	108	0%	0	108	0%	0	108	0%	22	108	20%	8	108	7%	0	108	0%	0	108	0%	0	134	0%	0	134	0%	0	134	0%
福島県	1	160	1%	0	160	0%	1	160	1%	9	160	6%	8	160	5%	55	160	34%	15	160	9%	71	160	44%	42	160	26%	23	160	14%
茨城県	61	324	19%	50	324	15%	49	324	15%	62	324	19%	50	324	15%	85	324	26%	112	324	35%	162	324	50%	203	324	63%	113	324	35%
栃木県	2	284	1%	8	284	3%	5	284	2%	14	284	5%	32	284	11%	38	284	13%	42	284	15%	69	284	24%	90	284	32%	79	284	28%
群馬県	31	1,300	2%	55	1,300	4%	82	1,300	6%	89	1,300	7%	107	1,300	8%	103	1,300	8%	129	1,300	10%	214	1,300	16%	129	1,300	10%	146	1,300	11%
埼玉県	207	1,225	17%	158	1,225	13%	235	1,351	17%	212	1,351	16%	229	1,351	17%	269	1,359	20%	264	1,359	19%	282	1,359	21%	276	1,359	20%	302	1,347	22%
千葉県	163	710	23%	162	710	23%	181	710	25%	247	710	35%	222	955	23%	250	815	31%	215	815	26%	315	815	39%	280	858	33%	271	1,038	26%
東京都	895	1,910	47%	712	1,910	37%	804	1,910	42%	938	2,360	40%	983	2,360	42%	1,107	2,360	47%	924	2,360	39%	981	2,360	42%	876	2,630	33%	737	2,630	28%
神奈川県	338	867	39%	207	867	24%	225	886	25%	322	1,134	28%	408	1,201	34%	512	1,201	43%	428	1,247	34%	538	1,261	43%	416	1,286	32%	250	1,347	19%
新潟県	7	176	4%	10	176	6%	2	176	1%	7	176	4%	7	176	4%	18	176	10%	28	176	16%	34	176	19%	30	176	17%	23	176	13%
富山県	3	125	2%	1	125	1%	0	125	0%	0	125	0%	2	430	0%	10	430	2%	5	377	1%	68	377	18%	29	377	8%	3	377	1%
石川県	2	340	1%	2	340	1%	1	340	0%	2	340	1%	4	340	1%	4	340	1%	10	340	3%	26	340	8%	33	340	10%	34	340	10%
福井県	0	75	0%	0	75	0%	0	75	0%	0	75	0%	0	75	0%	0	75	0%	0	75	0%	0	75	0%	0	75	0%	0	75	0%
山梨県	3	100	3%	1	139	1%	14	139	10%	4	139	3%	3	139	2%	5	139	4%	21	139	15%	36	139	26%	41	139	29%	6	139	4%
長野県	14	250	6%	13	250	5%	16	250	6%	22	250	9%	9	250	4%	20	250	8%	57	250	23%	147	250	59%	101	250	40%	30	250	12%
岐阜県	10	466	2%	14	466	3%	37	466	8%	83	466	18%	40	466	9%	83	466	18%	134	466	29%	188	466	40%	113	603	19%	70	603	12%
静岡県	81	379	21%	57	592	10%	44	592	7%	45	592	8%	44	592	7%	46	592	8%	67	592	11%	127	592	21%	107	592	18%	81	592	14%
愛知県	208	1,300	16%	198	1,300	15%	262	1,300	20%	275	1,300	21%	224	1,300	17%	223	1,300	17%	232	1,300	18%	272	1,300	21%	233	1,300	18%	247	1,300	19%
三重県	5	100	5%	8	100	8%	8	100	8%	9	100	9%	9	100	9%	1	100	1%	2	100	2%	11	100	11%	19	100	19%	21	100	21%
滋賀県	14	260	5%	14	260	5%	11	260	4%	17	260	7%	38	260	15%	54	260	21%	76	260	29%	123	260	47%	122	260	47%	106	260	41%
京都府	43	338	13%	39	338	12%	62	338	18%	91	338	27%	81	338	24%	66	338	20%	79	338	23%	104	826	13%	137	826	17%	124	826	15%
大阪府	702	1,517	46%	640	1,555	41%	694	1,789	39%	791	2,019	39%	653	2,019	32%	654	2,019	32%	673	2,019	33%	1,225	2,019	61%	1,040	2,206	47%	1,104	2,416	46%
兵庫県	239	698	34%	180	698	26%	292	988	30%	247	988	25%	220	988	22%	306	988	31%	282	988	29%	476	988	48%	417	988	42%	414	988	42%
奈良県	33	108	31%	44	108	41%	62	108	57%	68	108	63%	67	108	62%	92	250	37%	117	250	47%	121	250	48%	105	250	42%	102	250	41%
和歌山県	0	137	0%	0	137	0%	0	137	0%	0	137	0%	0	137	0%	0	137	0%	0	137	0%	0	137	0%	0	137	0%	0	137	0%
鳥取県	0	340	0%	0	340	0%	0	340	0%	0	340	0%	0	340	0%	0	340	0%	0	340	0%	0	340	0%	0	340	0%	4	340	1%
島根県	0	98	0%	0	98	0%	0	98	0%	0	98	0%	0	98	0%	0	98	0%	0	98	0%	0	98	0%	0	98	0%	0	98	0%
岡山県	24	207	12%	26	207	13%	24	207	12%	28	207	14%	68	207	33%	52	207	25%	49	207	24%	69	207	33%	58	207	28%	39	207	19%
広島県	9	709	1%	20	794	3%	77	794	10%	66	934	7%	102	934	11%	185	934	20%	284	819	35%	253	819	31%	129	1,038	12%	115	1,038	11%
山口県	23	834	3%	2	834	0%	2	834	0%	1	834	0%	2	834	0%	20	834	2%	26	834	3%	14	834	2%	122	834	15%	161	834	19%
徳島県	0	150	0%	0	150	0%	0	150	0%	0	150	0%	0	150	0%	0	180	0%	0	180	0%	10	180	6%	9	180	5%	41	180	23%
香川県	7	101	7%	1	101	1%	6	101	6%	18	101	18%	5	101	5%	24	101	24%	16	101	16%	39	101	39%	39	101	39%	30	101	30%
愛媛県	24	117	21%	11	117	9%	7	117	6%	5	192	3%	3	192	2%	24	192	13%	30	192	16%	52	192	27%	32	192	17%	27	192	14%
高知県	0	361	0%	0	361	0%	14	361	4%	16	361	4%	20	361	6%	35	361	10%	20	203	10%	20	203	10%	41	203	20%	29	203	14%
福岡県	74	1,057	7%	113	1,057	11%	138	1,057	13%	257	1,057	24%	465	1,057	44%	479	1,057	45%	490	1,057	46%	521	1,057	49%	569	1,057	54%	593	1,387	43%
佐賀県	3	253	1%	2	253	1%	13	253	5%	20	253	8%	20	253	8%	28	253	11%	30	253	12%	59	253	23%	92	253	36%	62	253	25%
長崎県	3	352	1%	7	352	2%	2	352	1%	30	352	9%	61	352	17%	73	367	20%	88	367	24%	80	367	22%	75	384	20%	40	384	10%
熊本県	5	1,430	0%	14	1,430	1%	21	1,430	1%	33	1,430	2%	31	1,430	2%	41	1,430	3%	65	1,430	5%	96	140	69%	81	140	58%	64	230	28%
大分県	24	700	3%	40	700	6%	63	700	9%	76	700	11%	23	700	3%	28	700	4%	42	700	6%	46	700	7%	46	700	7%	43	700	6%
宮崎県	49	250	20%	38	250	15%	42	250	17%	30	250	12%	29	250	12%	18	250	7%	93	250	37%	71	250	28%	69	250	28%	77	250	31%
鹿児島県	28	370	8%	16	370	4%	23	370	6%	91	370	25%	21	370	6%	49	370	13%	54	370	15%	110	370	30%	69	370	19%	67	370	18%
沖縄県	58	370	16%	87	370	24%	63	370	17%	62	370	17%	71	370	19%	96	370	26%	111	370	30%	136	370	37%	146	370	39%	141	370	38%

	2月3日			2月10日			2月17日			2月24日			3月3日			3月10日			3月17日			3月24日			3月31日			4月7日		
	宿泊療養者数①	受入可能室数②	①/②	宿泊療養者数①	受入可能室数②	①/②	宿泊療養者数①	受入可能室数②	①/②	宿泊療養者数①	受入可能室数②	①/②	宿泊療養者数①	受入可能室数②	①/②	宿泊療養者数①	受入可能室数②	①/②	宿泊療養者数①	受入可能室数②	①/②	宿泊療養者数①	受入可能室数②	①/②	宿泊療養者数①	受入可能室数②	①/②	宿泊療養者数①	受入可能室数②	①/②
日本	4,911	28,705	17%	3,493	29,513	12%	2,566	29,640	9%	2,075	29,740	7%	1,747	30,049	6%	2,007	30,225	7%	2,406	30,285	8%	3,011	29,933	10%	4,141	29,933	14%	5,794	29,629	20%
北海道	360	1,835	20%	254	1,835	14%	152	1,835	8%	123	1,835	7%	96	1,835	5%	151	1,835	8%	147	1,835	8%	218	1,835	12%	205	1,835	11%	292	2,055	14%
青森県	14	190	7%	9	190	5%	16	190	8%	3	190	2%	0	290	0%	0	370	0%	12	370	3%	18	370	5%	19	370	5%	62	210	30%
岩手県	1	381	0%	2	381	1%	0	381	0%	13	381	3%	0	381	0%	0	381	0%	0	381	0%	4	381	1%	10	381	3%	37	381	10%
宮城県	100	500	20%	32	500	6%	21	500	4%	29	500	6%	44	500	9%	98	500	20%	177	500	35%	352	500	70%	436	650	67%	445	900	49%
秋田県	4	58	7%	0	70	0%	0	70	0%	0	70	0%	0	70	0%	0	70	0%	1	70	1%	3	70	4%	0	70	0%	12	163	7%
山形県	2	134	1%	0	134	0%	0	134	0%	0	134	0%	0	134	0%	0	134	0%	0	134	0%	36	134	27%	26	134	19%	15	134	11%
福島県	12	220	5%	1	220	0%	6	220	3%	4	244	2%	6	204	3%	6	204	3%	8	204	4%	22	204	11%	33	204	16%	33	204	16%
茨城県	101	324	31%	94	324	29%	84	324	26%	51	324	16%	44	324	14%	60	420	14%	51	420	12%	54	420	13%	76	420	18%	61	420	15%
栃木県	62	284	22%	33	638	5%	30	638	5%	36	638	6%	27	638	4%	39	638	6%	66	638	10%	72	638	11%	56	638	9%	101	638	16%
群馬県	118	1,300	9%	145	1,300	11%	99	1,300	8%	43	1,300	3%	63	1,300	5%	57	1,300	4%	44	1,300	3%	58	1,300	4%	73	1,300	6%	95	1,300	7%
埼玉県	298	1,347	22%	329	1,347	24%	250	1,436	17%	222	1,436	15%	235	1,436	16%	225	1,436	16%	304	1,436	21%	305	1,436	21%	311	1,436	22%	320	1,436	22%
千葉県	290	968	30%	248	968	26%	197	968	20%	216	968	22%	166	968	17%	197	968	20%	165	968	17%	198	968	20%	199	968	21%	205	968	21%
東京都	607	3,060	20%	527	3,290	16%	425	3,290	13%	408	3,290	12%	385	3,290	12%	368	3,290	11%	501	3,290	15%	547	3,290	17%	630	3,290	19%	818	2,690	30%
神奈川県	237	1,535	15%	173	1,535	11%	135	1,573	9%	100	1,573	6%	104	1,725	6%	134	1,725	8%	130	1,725	8%	145	1,373	11%	139	976	14%	205	1,048	20%
新潟県	19	176	11%	9	176	5%	3	176	2%	5	222	2%	22	222	10%	10	222	5%	7	222	3%	34	222	15%	39	222	18%	38	222	17%
富山県	1	377	0%	1	377	0%	0	377	0%	2	377	1%	0	377	0%	0	377	0%	1	377	0%	1	377	0%	0	377	0%	6	305	2%
石川県	11	340	3%	39	340	11%	53	340	16%	32	340	9%	25	340	7%	7	340	2%	3	340	1%	0	340	0%	0	340	0%	2	340	1%
福井県	1	75	1%	0	75	0%	0	75	0%	0	75	0%	0	75	0%	0	75	0%	0	75	0%	0	75	0%	0	75	0%	0	75	0%
山梨県	4	139	3%	0	139	0%	0	139	0%	0	139	0%	1	139	1%	1	139	1%	5	139	4%	1	139	1%	1	139	1%	12	139	9%
長野県	21	375	6%	11	375	3%	2	375	1%	0	375	0%	0	375	0%	1	375	0%	30	375	8%	36	375	10%	87	375	23%	81	375	22%
岐阜県	68	603	11%	60	603	10%	39	603	6%	19	603	3%	7	603	1%	13	603	2%	3	603	0%	0	603	0%	3	603	0%	19	541	4%
静岡県	45	592	8%	33	592	6%	21	592	4%	53	592	9%	31	592	5%	36	592	6%	25	592	4%	43	592	7%	81	592	14%	64	592	11%
愛知県	201	1,300	15%	114	1,300	9%	102	1,300	8%	67	1,300	5%	60	1,300	5%	70	1,300	5%	83	1,300	6%	77	1,300	6%	117	1,300	9%	217	1,300	17%
三重県	25	100	25%	8	100	8%	1	100	1%	3	100	3%	5	100	5%	4	100	4%	0	100	0%	0	100	0%	9	100	9%	51	100	51%
滋賀県	65	403	16%	40	403	10%	28	403	7%	30	403	7%	37	350	11%	57	350	16%	45	350	13%	14	350	4%	26	350	7%	47	350	13%
京都府	88	826	11%	46	826	6%	16	826	2%	9	826	1%	4	826	0%	24	826	3%	20	826	2%	28	826	3%	60	826	7%	148	826	18%
大阪府	654	2,416	27%	426	2,416	18%	275	2,416	11%	179	2,416	7%	128	2,416	5%	183	2,416	8%	223	2,416	9%	292	2,416	12%	653	2,416	27%	944	2,416	39%
兵庫県	355	988	36%	184	1,130	16%	96	1,130	8%	70	1,130	6%	47	1,130	4%	55	1,130	5%	113	1,130	10%	169	1,130	15%	298	1,015	29%	565	1,015	56%
奈良県	71	254	28%	46	254	18%	23	254	9%	14	254	6%	11	254	4%	24	254	9%	22	254	9%	20	254	8%	96	254	38%	179	236	76%
和歌山県	0	137	0%	0	137	0%	0	137	0%	0	137	0%	0	137	0%	0	137	0%	0	137	0%	0	137	0%	0	137	0%	0	137	0%
鳥取県	2	340	1%	0	340	0%	0	340	0%	0	340	0%	0	340	0%	0	340	0%	0	340	0%	0	340	0%	0	340	0%	15	340	4%
島根県	0	98	0%	0	98	0%	0	98	0%	0	98	0%	0	98	0%	0	98	0%	0	98	0%	0	98	0%	0	98	0%	0	98	0%
岡山県	29	207	14%	18	207	9%	14	207	7%	7	207	3%	2	207	1%	8	207	4%	17	207	8%	30	207	14%	33	207	16%	80	207	39%
広島県	108	1,038	10%	34	1,038	3%	40	1,038	4%	26	1,038	3%	8	1,038	1%	6	1,038	1%	4	1,038	0%	5	1,038	0%	38	1,400	3%	54	1,400	4%
山口県	123	834	15%	75	834	9%	43	834	5%	12	834	1%	4	834	0%	3	834	0%	0	834	0%	0	834	0%	1	834	0%	3	834	0%
徳島県	6	180	3%	0	180	0%	3	180	2%	1	210	0%	0	210	0%	0	210	0%	0	210	0%	0	210	0%	4	210	2%	47	210	22%
香川県	33	101	33%	24	101	24%	12	101	12%	12	101	12%	5	101	5%	1	101	1%	0	101	0%	2	101	2%	17	101	17%	70	101	69%
愛媛県	9	192	5%	7	192	4%	5	192	3%	9	192	5%	9	192	5%	6	192	3%	0	192	0%	0	192	0%	48	192	25%	51	192	27%
高知県	12	203	6%	5	203	2%	12	203	6%	0	203	0%	0	203	0%	0	203	0%	0	203	0%	0	203	0%	0	203	0%	0	203	0%
福岡県	412	1,387	30%	273	1,387	20%	246	1,387	18%	166	1,387	12%	96	1,387	7%	77	1,387	6%	90	1,387	6%	84	1,387	6%	90	1,387	6%	128	1,387	9%
佐賀県	20	377	5%	18	377	5%	12	377	3%	11	377	3%	6	377	2%	13	377	3%	18	377	5%	4	377	1%	16	377	4%	68	377	18%
長崎県	33	384	9%	7	384	2%	7	384	2%	4	384	1%	2	384	1%	0	384	0%	0	384	0%	2	384	1%	5	384	1%	6	384	2%
熊本県	21	230	9%	7	230	3%	4	230	2%	7	230	3%	4	380	1%	10	380	3%	4	440	1%	3	440	1%	4	440	1%	2	440	0%
大分県	40	700	6%	30	700	4%	10	700	1%	7	700	1%	2	700	0%	2	700	0%	0	700	0%	0	700	0%	1	700	0%	5	700	1%
宮崎県	61	250	24%	26	250	10%	18	250	7%	13	250	5%	3	250	1%	0	250	0%	0	250	0%	0	250	0%	2	250	1%	4	250	2%
鹿児島県	50	577	9%	20	577	3%	28	577	5%	7	577	1%	5	577	1%	0	577	0%	0	577	0%	0	577	0%	26	577	5%	34	577	6%
沖縄県	117	370	32%	85	440	19%	38	440	9%	62	440	14%	53	440	12%	61	440	14%	87	440	20%	134	440	30%	173	440	39%	153	413	37%

	4月14日			4月21日			4月28日			5月5日			5月12日			5月19日			5月26日			6月2日			6月9日			6月16日		
	宿泊療養者数①	受入可能室数②	①/②	宿泊療養者数①	受入可能室数②	①/②	宿泊療養者数①	受入可能室数②	①/②	宿泊療養者数①	受入可能室数②	①/②	宿泊療養者数①	受入可能室数②	①/②	宿泊療養者数①	受入可能室数②	①/②	宿泊療養者数①	受入可能室数②	①/②	宿泊療養者数①	受入可能室数②	①/②	宿泊療養者数①	受入可能室数②	①/②	宿泊療養者数①	受入可能室数②	①/②
日本	5,922	31,003	19%	7,762	31,665	25%	9,493	32,759	29%	10,170	33,289	31%	10,328	34,461	30%	10,173	34,995	29%	8,661	36,059	24%	6,473	38,028	17%	4,565	38,482	12%	3,589	33,727	11%
北海道	237	2,055	12%	270	2,055	13%	453	2,055	22%	541	2,055	26%	524	2,055	25%	412	2,055	20%	439	2,055	21%	315	2,395	13%	379	2,395	16%	271	2,395	11%
青森県	47	210	22%	63	210	30%	18	210	9%	29	210	14%	40	210	19%	55	210	26%	56	210	27%	51	310	16%	23	310	7%	6	310	2%
岩手県	17	381	4%	11	381	3%	23	381	6%	45	381	12%	44	381	12%	61	381	16%	42	381	11%	35	381	9%	26	381	7%	41	85	48%
宮城県	355	900	39%	276	900	31%	168	900	19%	161	900	18%	145	1,000	15%	139	1,000	14%	86	1,000	9%	71	1,000	7%	70	1,000	7%	24	1,000	2%
秋田県	23	163	14%	26	163	16%	36	163	22%	57	163	35%	56	163	34%	47	163	29%	18	163	11%	3	300	1%	0	300	0%	0	304	0%
山形県	27	134	20%	24	134	18%	12	134	9%	30	134	22%	13	134	10%	52	134	39%	28	134	21%	7	134	5%	4	134	3%	0	134	0%
福島県	87	204	43%	62	204	30%	76	204	37%	87	204	43%	122	204	60%	75	204	37%	46	204	23%	20	204	10%	7	277	3%	11	277	4%
茨城県	71	580	12%	110	580	19%	152	580	26%	108	580	19%	61	630	10%	115	630	18%	87	630	14%	79	630	13%	64	630	10%	104	300	35%
栃木県	70	638	11%	54	638	8%	79	638	12%	51	638	8%	79	638	12%	117	638	18%	105	638	16%	105	638	16%	52	638	8%	69	557	12%
群馬県	127	1,300	10%	114	1,300	9%	155	1,300	12%	282	1,300	22%	262	1,300	20%	254	1,366	19%	232	1,399	17%	118	1,300	9%	53	1,300	4%	33	971	3%
埼玉県	334	1,436	23%	367	1,436	26%	357	1,436	25%	353	1,436	25%	358	1,436	25%	314	1,436	22%	322	1,436	22%	258	1,986	13%	238	1,986	12%	242	1,237	20%
千葉県	199	968	21%	326	968	34%	304	968	31%	294	968	30%	317	968	33%	339	968	35%	311	968	32%	256	1,012	25%	233	1,012	23%	211	1,012	21%
東京都	1,058	3,020	35%	1,320	2,870	46%	1,503	2,970	51%	1,465	2,970	49%	1,182	2,970	40%	1,176	3,050	39%	1,052	3,050	34%	988	2,830	35%	767	2,830	27%	778	2,830	27%
神奈川県	244	1,282	19%	330	1,282	26%	386	1,282	30%	368	1,657	22%	433	1,656	26%	450	1,656	27%	394	1,656	24%	356	1,423	25%	342	1,657	21%	274	1,657	17%
新潟県	53	222	24%	51	222	23%	41	222	18%	47	222	21%	57	222	26%	35	222	16%	46	222	21%	30	222	14%	18	300	6%	13	300	4%
富山県	49	305	16%	57	305	19%	46	305	15%	44	305	14%	41	305	13%	61	305	20%	72	305	24%	31	250	12%	23	250	9%	7	250	3%
石川県	25	340	7%	28	340	8%	47	340	14%	62	340	18%	112	340	33%	125	340	37%	117	340	34%	132	560	24%	39	560	7%	9	560	2%
福井県	0	75	0%	0	75	0%	10	75	13%	0	75	0%	0	75	0%	1	75	1%	0	75	0%	0	75	0%	0	146	0%	0	70	0%
山梨県	14	449	3%	21	449	5%	31	449	7%	43	449	10%	44	449	10%	34	449	8%	39	449	9%	26	449	6%	58	449	13%	83	449	18%
長野県	84	715	12%	119	715	17%	74	715	10%	78	715	11%	91	715	13%	98	715	14%	77	715	11%	51	523	10%	33	523	6%	15	523	3%
岐阜県	40	541	7%	61	541	11%	102	541	19%	138	627	22%	270	773	35%	375	859	44%	243	957	25%	193	957	20%	125	957	13%	59	546	11%
静岡県	45	592	8%	64	592	11%	53	592	9%	134	592	23%	150	592	25%	202	592	34%	127	592	21%	99	726	14%	79	726	11%	72	476	15%
愛知県	270	1,300	21%	340	1,300	26%	308	1,300	24%	300	1,300	23%	299	1,300	23%	262	1,300	20%	346	1,300	27%	417	1,300	32%	304	1,300	23%	180	1,109	16%
三重県	21	100	21%	17	100	17%	39	100	39%	37	100	37%	47	145	32%	68	145	47%	37	145	26%	35	240	15%	36	240	15%	17	240	7%
滋賀県	66	350	19%	139	350	40%	171	400	43%	180	400	45%	175	400	44%	161	400	40%	127	400	32%	118	400	30%	87	400	22%	45	400	11%
京都府	160	826	19%	187	826	23%	218	826	26%	252	826	31%	242	826	29%	268	826	32%	249	826	30%	133	826	16%	87	826	11%	75	826	9%
大阪府	790	2,416	33%	1,211	3,059	40%	1,794	3,475	52%	1,790	3,475	52%	1,496	3,680	41%	1,275	3,680	35%	834	3,986	21%	537	3,986	13%	307	3,986	8%	262	3,752	7%
兵庫県	465	1,015	46%	499	1,168	43%	469	1,165	40%	429	1,165	37%	323	1,325	24%	313	1,325	24%	291	1,475	20%	233	1,475	16%	141	1,475	10%	108	1,475	7%
奈良県	152	236	64%	188	236	80%	231	406	57%	226	406	56%	233	554	42%	250	566	44%	156	711	22%	63	711	9%	52	711	7%	37	711	5%
和歌山県	0	137	0%	0	137	0%	0	137	0%	0	137	0%	0	137	0%	0	137	0%	0	137	0%	0	137	0%	0	137	0%	0	137	0%
鳥取県	10	340	3%	13	340	4%	17	340	5%	6	340	2%	1	340	0%	5	340	1%	0	340	0%	1	141	1%	0	141	0%	0	141	0%
島根県	0	98	0%	0	98	0%	0	98	0%	0	98	0%	0	98	0%	0	98	0%	0	98	0%	1	98	1%	0	98	0%	0	98	0%
岡山県	137	207	66%	152	207	73%	144	207	70%	169	256	66%	223	404	55%	224	404	55%	169	404	42%	112	404	28%	57	404	14%	21	404	5%
広島県	42	1,400	3%	100	1,400	7%	150	1,400	11%	318	1,400	23%	471	1,400	34%	497	1,400	36%	627	1,400	45%	365	1,748	21%	148	1,748	8%	96	1,748	5%
山口県	2	834	0%	34	834	4%	42	1,044	4%	124	1,044	12%	117	1,044	11%	173	1,044	17%	127	1,044	12%	46	1,044	4%	18	1,044	2%	7	483	1%
徳島県	61	210	29%	163	226	72%	183	226	81%	150	246	61%	71	276	26%	23	276	8%	6	276	2%	0	276	0%	0	276	0%	0	276	0%
香川県	42	101	42%	40	101	40%	50	101	50%	75	101	74%	80	201	40%	55	201	27%	31	201	15%	12	201	6%	16	201	8%	11	201	5%
愛媛県	32	192	17%	45	192	23%	51	192	27%	51	192	27%	46	233	20%	21	233	9%	18	233	8%	13	233	6%	4	233	2%	5	233	2%
高知県	6	203	3%	6	203	3%	25	203	12%	71	203	35%	22	203	11%	27	203	13%	65	203	32%	65	221	29%	58	221	26%	31	221	14%
福岡県	207	1,387	15%	475	1,387	34%	789	1,538	51%	774	1,538	50%	926	1,538	60%	927	1,734	53%	902	1,891	48%	579	2,106	27%	255	2,106	12%	134	2,106	6%
佐賀県	37	377	10%	68	377	18%	93	377	25%	74	377	20%	192	377	51%	134	377	36%	71	377	19%	26	472	6%	12	472	3%	1	472	0%
長崎県	11	384	3%	40	384	10%	81	384	21%	66	384	17%	89	384	23%	79	384	21%	29	384	8%	26	406	6%	60	406	15%	32	406	8%
熊本県	5	440	1%	47	440	11%	126	440	29%	127	440	29%	162	440	37%	178	440	40%	119	440	27%	64	520	12%	19	520	4%	10	520	2%
大分県	9	700	1%	8	700	1%	155	700	22%	153	700	22%	233	700	33%	214	784	27%	130	784	17%	72	1,014	7%	19	1,014	2%	2	150	1%
宮崎県	24	250	10%	10	250	4%	52	250	21%	89	250	36%	129	250	52%	92	250	37%	50	250	20%	21	300	7%	4	300	1%	8	50	16%
鹿児島県	28	577	5%	16	577	3%	41	577	7%	155	577	27%	193	577	33%	203	587	35%	136	762	18%	102	762	13%	79	762	10%	57	762	7%
沖縄県	139	413	34%	210	413	51%	138	413	33%	137	413	33%	157	413	38%	187	413	45%	202	413	49%	208	702	30%	169	700	24%	128	563	23%

	6月23日			6月30日			7月7日			7月14日			7月21日			7月28日			8月4日			8月11日			8月18日			8月25日		
	宿泊療養者数①	受入可能室数②	①/②	宿泊療養者数①	受入可能室数②	①/②	宿泊療養者数①	受入可能室数②	①/②	宿泊療養者数①	受入可能室数②	①/②	宿泊療養者数①	受入可能室数②	①/②	宿泊療養者数①	受入可能室数②	①/②	宿泊療養者数①	受入可能室数②	①/②	宿泊療養者数①	受入可能室数②	①/②	宿泊療養者数①	受入可能室数②	①/②	宿泊療養者数①	受入可能室数②	①/②
日本	3,123	30,821	10%	3,382	30,510	11%	3,729	30,238	12%	4,723	29,785	16%	6,364	30,302	21%	8,309	31,199	27%	13,071	34,450	38%	14,871	36,102	41%	18,030	38,597	47%	19,937	43,165	46%
北海道	127	2,395	5%	81	2,395	3%	63	2,385	3%	109	2,385	5%	222	2,385	9%	322	2,385	14%	518	2,385	22%	535	2,385	22%	708	2,385	30%	687	2,385	29%
青森県	1	310	0%	6	310	2%	11	310	4%	9	310	3%	19	310	6%	15	310	5%	67	310	22%	93	310	30%	129	310	42%	138	310	45%
岩手県	13	85	15%	13	85	15%	16	85	19%	20	85	24%	17	85	20%	17	85	20%	35	85	41%	72	85	85%	114	300	38%	124	511	24%
宮城県	11	1,000	1%	24	1,000	2%	48	850	6%	73	850	9%	123	850	14%	77	850	9%	173	850	20%	383	850	45%	646	1,000	65%	706	1,000	71%
秋田県	9	12	75%	64	304	21%	35	304	12%	9	304	3%	9	304	3%	6	304	2%	17	304	6%	38	304	13%	62	304	20%	113	304	37%
山形県	0	134	0%	0	134	0%	0	134	0%	1	134	1%	4	134	3%	1	134	1%	29	134	22%	60	134	45%	40	134	30%	61	134	46%
福島県	9	277	3%	8	277	3%	11	277	4%	16	277	6%	5	277	2%	30	277	11%	164	277	59%	94	277	34%	130	337	39%	122	337	36%
茨城県	60	300	20%	80	300	27%	67	300	22%	77	300	26%	131	300	44%	161	300	54%	170	300	57%	140	300	47%	249	450	55%	255	1,020	25%
栃木県	37	557	7%	68	557	12%	74	557	13%	35	557	6%	55	557	10%	138	557	25%	193	557	35%	132	557	24%	159	557	29%	170	638	27%
群馬県	13	429	3%	11	429	3%	12	429	3%	18	183	10%	35	183	19%	106	183	58%	254	429	59%	285	971	29%	448	971	46%	430	1,300	33%
埼玉県	235	1,237	19%	275	1,237	22%	320	1,237	26%	388	1,425	27%	489	1,425	34%	536	1,518	35%	604	1,535	39%	555	1,653	34%	627	1,843	34%	628	2,523	25%
千葉県	268	1,012	26%	285	1,012	28%	362	1,012	36%	391	1,012	39%	447	1,012	44%	429	1,012	42%	443	1,012	44%	396	1,012	39%	433	1,012	43%	408	1,012	40%
東京都	881	3,030	29%	1,134	3,030	37%	1,412	2,800	50%	1,696	2,800	61%	1,798	2,940	61%	1,834	2,940	62%	1,817	3,080	59%	1,770	3,080	57%	1,810	3,230	56%	2,025	3,246	62%
神奈川県	259	1,657	16%	334	1,657	20%	382	1,657	23%	479	1,657	29%	604	1,657	36%	735	1,657	44%	814	1,657	49%	585	1,906	31%	625	1,906	33%	671	2,024	33%
新潟県	4	300	1%	0	300	0%	4	300	1%	20	300	7%	29	300	10%	40	300	13%	71	300	24%	46	300	15%	39	300	13%	58	300	19%
富山県	17	250	7%	6	250	2%	0	250	0%	3	250	1%	9	250	4%	27	250	11%	59	250	24%	144	250	58%	61	250	24%	116	250	46%
石川県	4	560	1%	2	560	0%	10	560	2%	50	560	9%	113	560	20%	170	560	30%	150	560	27%	118	560	21%	115	560	21%	141	560	25%
福井県	0	70	0%	17	95	18%	8	95	8%	13	95	14%	3	95	3%	3	95	3%	68	95	72%	74	146	51%	51	146	35%	70	146	48%
山梨県	103	449	23%	47	449	10%	13	449	3%	13	449	3%	9	449	2%	30	449	7%	125	449	28%	286	449	64%	361	536	67%	474	536	88%
長野県	12	523	2%	12	523	2%	6	523	1%	2	523	0%	6	523	1%	15	523	3%	122	523	23%	173	523	33%	274	523	52%	268	523	51%
岐阜県	29	411	7%	16	265	6%	6	265	2%	8	265	3%	14	265	5%	27	400	7%	70	546	13%	162	721	22%	429	905	47%	975	1,045	93%
静岡県	81	636	13%	69	636	11%	53	636	8%	82	735	11%	87	735	12%	133	735	18%	268	735	36%	372	735	51%	314	735	43%	265	735	36%
愛知県	111	1,109	10%	79	1,109	7%	65	1,109	6%	79	1,109	7%	115	1,109	10%	204	1,109	18%	476	1,109	43%	416	1,109	38%	483	1,109	44%	380	1,434	26%
三重県	2	240	1%	4	240	2%	7	240	3%	11	240	5%	20	240	8%	17	240	7%	38	240	16%	90	240	38%	109	240	45%	68	259	26%
滋賀県	30	400	8%	8	400	2%	18	400	5%	26	400	7%	39	677	6%	76	677	11%	220	677	32%	355	677	52%	345	677	51%	239	677	35%
京都府	45	826	5%	40	826	5%	50	826	6%	74	826	9%	121	826	15%	189	826	23%	307	826	37%	288	826	35%	364	826	44%	314	826	38%
大阪府	227	2,166	10%	211	1,878	11%	235	1,878	13%	398	1,878	21%	840	1,878	45%	1,157	2,476	47%	2,090	4,076	51%	2,406	4,076	59%	2,494	4,716	53%	2,853	5,618	51%
兵庫県	67	1,475	5%	40	1,475	3%	60	1,475	4%	119	1,000	12%	251	1,000	25%	369	1,000	37%	713	1,200	59%	673	1,475	46%	832	1,475	56%	706	1,613	44%
奈良県	51	711	7%	57	711	8%	24	711	3%	67	711	9%	68	711	10%	107	711	15%	229	711	32%	369	711	52%	469	711	66%	559	711	79%
和歌山県	0	137	0%	0	137	0%	0	137	0%	0	137	0%	0	137	0%	0	137	0%	0	0	–	0	0	–	0	0	–	0	137	0%
鳥取県	0	141	0%	0	141	0%	0	141	0%	0	141	0%	9	141	6%	10	141	7%	41	271	15%	36	271	13%	36	271	13%	54	364	15%
島根県	0	98	0%	0	98	0%	0	98	0%	0	98	0%	0	98	0%	3	133	2%	4	133	3%	4	133	3%	7	133	5%	12	133	9%
岡山県	15	404	4%	1	404	0%	8	404	2%	29	404	7%	70	404	17%	140	404	35%	253	404	63%	185	404	46%	273	404	68%	310	507	61%
広島県	64	1,037	6%	25	843	3%	16	843	2%	34	843	4%	58	843	7%	101	843	12%	222	1,685	13%	422	1,685	25%	741	1,685	44%	1,230	1,748	70%
山口県	0	483	0%	3	483	1%	1	483	0%	0	483	0%	3	483	1%	0	483	0%	18	483	4%	36	483	7%	118	483	24%	200	483	41%
徳島県	0	276	0%	0	276	0%	0	276	0%	0	276	0%	0	276	0%	0	276	0%	5	276	2%	15	276	5%	69	276	25%	232	276	84%
香川県	0	201	0%	1	201	0%	3	201	1%	9	201	4%	10	201	5%	24	201	12%	86	212	41%	107	212	50%	89	212	42%	101	212	48%
愛媛県	3	233	1%	0	233	0%	0	233	0%	0	233	0%	1	233	0%	11	263	4%	55	263	21%	108	263	41%	104	263	40%	96	263	37%
高知県	31	221	14%	46	221	21%	22	140	16%	30	140	21%	25	140	18%	28	140	20%	73	140	52%	59	221	27%	129	221	58%	118	277	43%
福岡県	95	2,106	5%	106	2,106	5%	122	2,106	6%	184	2,106	9%	240	2,106	11%	630	2,106	30%	1,161	2,106	55%	1,401	2,106	67%	1,489	2,106	71%	1,507	2,106	72%
佐賀県	3	472	1%	1	472	0%	3	472	1%	2	472	0%	12	472	3%	24	472	5%	75	472	16%	154	472	33%	367	472	78%	270	495	55%
長崎県	27	406	7%	33	406	8%	25	406	6%	7	387	2%	29	387	7%	36	387	9%	96	387	25%	149	433	34%	121	433	28%	167	433	39%
熊本県	12	520	2%	11	520	2%	9	680	1%	3	680	0%	6	680	1%	36	680	5%	178	680	26%	274	680	40%	322	680	47%	374	700	53%
大分県	4	150	3%	0	150	0%	0	150	0%	0	150	0%	7	150	5%	9	150	6%	67	150	45%	142	265	54%	380	534	71%	466	1,014	46%
宮崎県	1	50	2%	4	50	8%	6	50	12%	8	50	16%	8	150	5%	20	150	13%	45	150	30%	113	150	75%	163	450	36%	194	450	43%
鹿児島県	23	762	3%	7	762	1%	16	762	2%	10	762	1%	12	762	2%	24	768	3%	82	804	10%	292	804	36%	329	804	41%	280	858	33%
沖縄県	139	563	25%	153	563	27%	126	602	21%	121	602	20%	192	602	32%	242	602	40%	306	622	49%	264	622	42%	373	722	52%	302	732	41%

	9月1日			9月8日			9月15日			9月22日			9月29日			10月6日			10月13日			10月20日			10月27日			11月3日		
	宿泊療養者数①	受入可能室数②	①/②	宿泊療養者数①	受入可能室数②	①/②	宿泊療養者数①	受入可能室数②	①/②	宿泊療養者数①	受入可能室数②	①/②	宿泊療養者数①	受入可能室数②	①/②	宿泊療養者数①	受入可能室数②	①/②	宿泊療養者数①	受入可能室数②	①/②	宿泊療養者数①	受入可能室数②	①/②	宿泊療養者数①	受入可能室数②	①/②	宿泊療養者数①	受入可能室数②	①/②
日本	19,635	44,765	44%	17,232	45,930	38%	12,584	47,786	26%	7,846	49,087	16%	4,295	49,230	9%	2,516	46,572	5%	1,458	42,026	3%	1,012	39,766	3%	580	39,714	1%	465	38,652	1%
北海道	602	2,385	25%	414	2,385	17%	231	2,370	10%	139	2,370	6%	83	2,370	4%	36	2,370	2%	13	2,370	1%	23	2,370	1%	12	2,370	1%	19	2,370	1%
青森県	119	310	38%	86	320	27%	78	320	24%	58	320	18%	55	470	12%	40	470	9%	13	470	3%	26	470	6%	4	700	1%	0	700	0%
岩手県	125	300	42%	122	300	41%	69	300	23%	16	300	5%	2	247	1%	1	247	0%	1	247	0%	0	247	0%	0	274	0%	0	247	0%
宮城県	813	1,200	68%	520	1,200	43%	264	1,200	22%	188	1,200	16%	93	1,250	7%	33	1,250	3%	9	1,250	1%	5	1,250	0%	5	1,250	0%	3	1,250	0%
秋田県	78	304	26%	47	304	15%	74	304	24%	35	304	12%	21	304	7%	26	304	9%	10	304	3%	1	304	0%	2	395	1%	2	395	1%
山形県	43	134	32%	36	134	27%	21	134	16%	6	134	4%	4	134	3%	0	134	0%	0	134	0%	0	134	0%	0	134	0%	0	348	0%
福島県	109	403	27%	71	503	14%	37	503	7%	18	503	4%	11	503	2%	6	503	1%	0	503	0%	0	503	0%	0	503	0%	0	503	0%
茨城県	233	830	28%	295	830	36%	201	1,020	20%	209	1,020	20%	85	1,020	8%	58	1,020	6%	35	1,020	3%	19	1,020	2%	22	1,020	2%	22	1,020	2%
栃木県	173	557	31%	180	557	32%	161	557	29%	141	665	21%	98	665	15%	51	665	8%	29	665	4%	15	665	2%	2	665	0%	1	665	0%
群馬県	452	1,133	40%	421	1,319	32%	214	1,319	16%	151	1,319	11%	80	854	9%	39	369	11%	32	369	9%	22	183	12%	20	183	11%	15	183	8%
埼玉県	612	1,843	33%	607	1,843	33%	640	1,925	33%	529	1,925	27%	263	1,925	14%	199	1,925	10%	100	1,925	5%	54	1,925	3%	26	1,925	1%	19	1,925	1%
千葉県	389	1,012	38%	400	1,012	40%	344	1,012	34%	227	1,182	19%	149	1,390	11%	91	1,390	7%	61	1,390	4%	37	1,390	3%	23	1,390	2%	15	1,390	1%
東京都	2,180	3,370	65%	1,791	3,310	54%	1,381	3,310	42%	835	3,310	25%	486	3,310	15%	248	3,310	7%	118	3,310	4%	66	3,310	2%	38	3,310	1%	32	3,230	1%
神奈川県	581	2,428	24%	456	2,428	19%	321	2,428	13%	257	2,181	12%	107	2,428	4%	77	2,302	3%	39	2,302	2%	25	2,428	1%	9	2,428	0%	9	2,076	0%
新潟県	43	300	14%	36	300	12%	36	300	12%	31	300	10%	21	300	7%	16	300	5%	9	300	3%	2	300	1%	0	300	0%	0	300	0%
富山県	126	500	25%	75	500	15%	11	500	2%	6	500	1%	11	500	2%	3	500	1%	7	625	1%	2	625	0%	2	625	0%	3	625	0%
石川県	124	560	22%	79	560	14%	59	560	11%	43	560	8%	19	560	3%	16	560	3%	7	560	1%	7	560	1%	10	560	2%	2	560	0%
福井県	98	146	67%	50	146	34%	23	146	16%	14	146	10%	9	216	4%	3	216	1%	3	153	2%	2	187	1%	0	187	0%	7	187	4%
山梨県	403	673	60%	211	673	31%	97	673	14%	34	673	5%	50	806	6%	17	966	2%	2	966	0%	2	966	0%	1	966	0%	0	966	0%
長野県	217	523	41%	158	523	30%	89	806	11%	98	806	12%	29	806	4%	16	806	2%	15	806	2%	7	806	1%	11	806	1%	15	806	2%
岐阜県	644	1,185	54%	847	1,185	71%	484	1,328	36%	258	1,431	18%	159	1,296	12%	122	1,016	12%	90	549	16%	36	549	7%	34	549	6%	32	549	6%
静岡県	217	735	30%	177	735	24%	163	735	22%	109	870	13%	71	870	8%	24	870	3%	12	870	1%	19	870	2%	8	870	1%	3	870	0%
愛知県	550	1,514	36%	631	1,514	42%	737	1,514	49%	450	1,628	28%	225	1,628	14%	133	1,628	8%	61	1,628	4%	34	1,628	2%	24	1,628	1%	24	1,628	1%
三重県	74	259	29%	99	259	38%	86	259	33%	45	259	17%	13	259	5%	3	259	1%	3	259	1%	13	375	3%	5	375	1%	5	375	1%
滋賀県	252	677	37%	219	677	32%	152	677	22%	93	677	14%	60	677	9%	37	677	5%	14	677	2%	11	677	2%	16	677	2%	9	677	1%
京都府	325	1,126	29%	430	1,126	38%	367	1,126	33%	224	1,126	20%	137	1,126	12%	91	1,126	8%	45	1,126	4%	28	1,126	2%	17	1,126	2%	14	1,126	1%
大阪府	3,345	6,131	55%	3,462	6,350	55%	2,742	7,091	39%	1,601	8,408	19%	795	8,408	9%	473	6,602	7%	290	4,108	7%	188	4,108	5%	97	4,108	2%	64	3,838	2%
兵庫県	831	1,723	48%	850	1,723	49%	705	1,863	38%	431	2,011	21%	321	2,011	16%	157	2,011	8%	107	2,011	5%	66	1,000	7%	36	1,000	4%	24	600	4%
奈良県	497	711	70%	449	711	63%	262	792	33%	135	948	14%	76	948	8%	38	948	4%	22	948	2%	27	1,130	2%	18	1,130	2%	13	1,136	1%
和歌山県	0	151	0%	0	151	0%	0	151	0%	0	151	0%	0	151	0%	0	151	0%	0	151	0%	0	151	0%	0	151	0%	0	151	0%
鳥取県	84	364	23%	50	364	14%	13	364	4%	11	364	3%	0	364	0%	0	277	0%	0	277	0%	0	277	0%	0	277	0%	0	277	0%
島根県	28	133	21%	35	133	26%	13	133	10%	1	133	1%	0	133	0%	0	133	0%	0	0	0%	0	133	0%	0	133	0%	0	133	0%
岡山県	251	507	50%	209	507	41%	161	507	32%	74	507	15%	42	507	8%	25	507	5%	22	507	4%	23	507	5%	9	507	2%	20	507	4%
広島県	1,024	1,748	59%	707	2,270	31%	405	2,270	18%	225	1,597	14%	138	1,597	9%	86	1,597	5%	38	1,597	2%	63	824	8%	23	824	3%	20	824	2%
山口県	183	583	31%	114	583	20%	53	583	9%	13	583	2%	15	583	3%	5	483	1%	10	483	2%	6	483	1%	7	483	1%	7	483	1%
徳島県	215	400	54%	110	400	28%	74	400	19%	23	400	6%	10	400	3%	4	400	1%	3	400	1%	0	400	0%	0	400	0%	0	400	0%
香川県	77	212	36%	63	360	18%	40	368	11%	21	368	6%	6	368	2%	3	368	1%	1	368	0%	1	368	0%	0	368	0%	0	368	0%
愛媛県	73	263	28%	42	263	16%	46	263	17%	29	263	11%	21	263	8%	23	263	9%	21	263	8%	8	263	3%	6	263	2%	8	110	7%
高知県	133	237	56%	112	277	40%	78	268	29%	36	268	13%	31	228	14%	10	228	4%	5	228	2%	12	147	8%	8	147	5%	1	147	1%
福岡県	1,318	2,106	63%	1,064	2,106	51%	755	2,106	36%	419	2,106	20%	161	2,106	8%	92	2,000	5%	55	2,000	3%	52	1,200	4%	17	800	2%	27	800	3%
佐賀県	248	472	53%	182	472	39%	81	495	16%	35	495	7%	40	495	8%	26	515	5%	20	515	4%	4	515	1%	16	515	3%	4	515	1%
長崎県	94	433	22%	80	433	18%	73	535	14%	37	535	7%	21	513	4%	31	513	6%	17	513	3%	6	513	1%	8	513	2%	2	513	0%
熊本県	364	789	46%	283	789	36%	118	789	15%	57	789	7%	30	789	4%	10	1,000	1%	10	1,000	1%	9	1,000	1%	1	1,000	0%	0	1,000	0%
大分県	412	984	42%	281	984	29%	131	1,019	13%	71	1,019	7%	52	1,019	5%	25	1,019	2%	17	1,019	2%	4	1,019	0%	3	1,019	0%	0	1,019	0%
宮崎県	129	450	29%	86	450	19%	42	450	9%	39	450	9%	6	450	1%	5	450	1%	10	450	2%	1	450	0%	0	450	0%	0	450	0%
鹿児島県	428	1,209	35%	240	1,209	20%	156	1,261	12%	67	1,261	5%	12	1,261	1%	4	1,261	0%	10	0	0%	8	0	0%	0	0	0%	0	0	0%
沖縄県	319	752	42%	355	752	47%	296	752	39%	307	722	43%	177	722	25%	113	663	17%	72	410	18%	78	410	19%	40	410	10%	24	410	6%

	11月10日			11月17日			11月24日			12月1日			12月8日		
	宿泊療養者数①	受入可能室数②	①/②	宿泊療養者数①	受入可能室数②	①/②	宿泊療養者数①	受入可能室数②	①/②	宿泊療養者数①	受入可能室数②	①/②	宿泊療養者数①	受入可能室数②	①/②
日本	369	36,322	1%	285	36,222	1%	217	35,559	1%	176	33,471	1%	218	33,636	1%
北海道	14	2,370	1%	38	2,370	2%	40	2,370	2%	24	2,370	1%	5	1,450	0%
青森県	0	700	0%	1	700	0%	0	700	0%	0	700	0%	0	700	0%
岩手県	0	85	0%	0	85	0%	0	85	0%	0	100	0%	0	100	0%
宮城県	4	1,250	0%	2	1,250	0%	2	1,250	0%	1	1,250	0%	2	1,250	0%
秋田県	3	395	1%	8	395	2%	0	395	0%	0	395	0%	5	395	1%
山形県	0	348	0%	0	348	0%	0	348	0%	0	348	0%	0	348	0%
福島県	0	503	0%	0	503	0%	0	503	0%	0	300	0%	0	300	0%
茨城県	1	1,020	0%	8	1,020	1%	6	1,020	1%	2	1,020	0%	0	1,020	0%
栃木県	2	665	0%	2	665	0%	2	665	0%	0	665	0%	7	665	1%
群馬県	7	183	4%	3	183	2%	15	183	8%	17	183	9%	53	369	14%
埼玉県	11	1,925	1%	7	1,925	0%	9	1,925	0%	4	1,925	0%	13	1,925	1%
千葉県	21	1,390	2%	20	1,390	1%	8	1,390	1%	8	1,390	1%	19	1,805	1%
東京都	38	1,750	2%	27	1,750	2%	28	1,750	2%	35	1,900	2%	33	1,900	2%
神奈川県	10	2,076	0%	15	2,076	1%	4	2,076	0%	2	2,076	0%	5	2,076	0%
新潟県	0	300	0%	0	300	0%	1	300	0%	2	300	1%	0	300	0%
富山県	0	625	0%	0	625	0%	0	625	0%	0	625	0%	0	625	0%
石川県	0	560	0%	0	560	0%	0	560	0%	0	560	0%	0	560	0%
福井県	4	187	2%	1	187	1%	0	187	0%	0	187	0%	0	187	0%
山梨県	0	966	0%	0	966	0%	0	966	0%	0	966	0%	0	966	0%
長野県	2	806	0%	0	806	0%	0	806	0%	0	806	0%	0	806	0%
岐阜県	40	549	7%	8	549	1%	2	549	0%	5	549	1%	1	446	0%
静岡県	2	870	0%	1	870	0%	2	870	0%	2	870	0%	3	870	0%
愛知県	13	1,628	1%	13	1,628	1%	14	1,628	1%	12	1,628	1%	10	1,628	1%
三重県	2	375	1%	0	375	0%	1	375	0%	0	230	0%	1	230	0%
滋賀県	3	677	0%	3	677	0%	1	677	0%	0	677	0%	2	677	0%
京都府	10	1,126	1%	7	1,126	1%	6	1,126	1%	2	1,126	0%	0	1,126	0%
大阪府	49	3,142	2%	42	3,142	1%	33	2,730	1%	22	2,485	1%	15	2,485	1%
兵庫県	33	600	6%	15	500	3%	9	500	2%	7	300	2%	11	300	4%
奈良県	7	1,136	1%	2	1,136	0%	2	1,136	0%	3	1,136	0%	2	1,136	0%
和歌山県	0	151	0%	0	151	0%	0	151	0%	0	151	0%	0	151	0%
鳥取県	0	277	0%	0	277	0%	0	277	0%	0	277	0%	0	277	0%
島根県	0	133	0%	0	133	0%	0	133	0%	0	133	0%	0	133	0%
岡山県	27	507	5%	16	507	3%	15	256	6%	4	256	2%	1	256	0%
広島県	25	1,624	2%	24	1,624	1%	2	1,624	0%	6	829	1%	0	1,561	0%
山口県	4	630	1%	0	630	0%	0	630	0%	1	630	0%	0	830	0%
徳島県	0	400	0%	0	400	0%	0	400	0%	0	170	0%	0	170	0%
香川県	0	368	0%	1	368	0%	0	368	0%	0	368	0%	0	368	0%
愛媛県	13	110	12%	0	110	0%	0	110	0%	0	110	0%	0	110	0%
高知県	0	147	0%	1	147	1%	0	147	0%	0	147	0%	0	147	0%
福岡県	14	800	2%	15	800	2%	14	800	2%	12	800	2%	19	455	4%
佐賀県	2	515	0%	0	515	0%	0	515	0%	0	515	0%	0	515	0%
長崎県	0	489	0%	0	489	0%	0	489	0%	0	489	0%	0	489	0%
熊本県	0	1,000	0%	1	1,000	0%	0	1,000	0%	0	1,000	0%	0	1,000	0%
大分県	0	444	0%	0	444	0%	0	444	0%	0	444	0%	0	444	0%
宮崎県	0	450	0%	0	450	0%	0	450	0%	0	50	0%	0	50	0%
鹿児島県	0	0	0%	0	0	0%	0	0	0%	0	0	0%	0	0	0%
沖縄県	8	70	11%	4	70	6%	1	70	1%	5	35	14%	11	35	31%

②（４）　自宅療養者数、社会福祉施設等療養者数、確認中の人数

	4月28日			5月7日			5月13日			5月21日			5月27日			6月3日			6月10日			6月17日			6月24日			7月1日			7月8日			7月15日		
	自宅療養者数	社会福祉施設等療養者数	確認中の人数	自宅療養者数	社会福祉施設等療養者数	確認中の人数	自宅療養者数	社会福祉施設等療養者数	確認中の人数	自宅療養者数	社会福祉施設等療養者数	確認中の人数	自宅療養者数	社会福祉施設等療養者数	確認中の人数	自宅療養者数	社会福祉施設等療養者数	確認中の人数	自宅療養者数	社会福祉施設等療養者数	確認中の人数	自宅療養者数	社会福祉施設等療養者数	確認中の人数	自宅療養者数	社会福祉施設等療養者数	確認中の人数	自宅療養者数	社会福祉施設等療養者数	確認中の人数	自宅療養者数	社会福祉施設等療養者数	確認中の人数	自宅療養者数	社会福祉施設等療養者数	確認中の人数
日本	1,984	147	160	955	206	213	645	147	13	257	48	0	152	38	10	78	23	23	42	10	10	43	6	33	46	0	33	67	0	49	187	0	182	436	0	314
北海道	0	0	39	0	52	11	0	58	7	6	29	0	5	25	0	4	19	0	1	10	0	1	6	0	0	0	0	0	0	0	0	0	0	3	0	0
青森県	0	0	0	0	0	0	0	0	0	0	0	0	0	0	0	0	0	0	0	0	0	0	0	0	0	0	0	0	0	0	0	0	0	0	0	0
岩手県	0	0	0	0	0	0	0	0	0	0	0	0	0	0	0	0	0	0	0	0	0	0	0	0	0	0	0	0	0	0	0	0	0	0	0	0
宮城県	10	0	0	0	0	0	0	0	0	0	0	0	0	0	0	0	0	0	0	0	0	0	0	1	1	0	0	0	0	0	0	0	0	0	0	0
秋田県	0	0	0	0	0	0	0	0	0	0	0	0	0	0	0	0	0	0	0	0	0	0	0	0	0	0	0	0	0	0	0	0	0	0	0	0
山形県	0	0	0	0	0	0	0	0	0	0	0	0	0	0	0	0	0	0	0	0	0	0	0	0	0	0	0	0	0	0	0	0	0	0	0	0
福島県	0	0	0	0	0	0	0	0	0	0	0	0	0	0	0	0	0	0	0	0	0	0	0	0	0	0	0	0	0	0	0	0	0	0	0	0
茨城県	29	1	0	8	0	0	7	0	0	8	0	0	4	0	0	2	0	0	0	0	0	0	0	0	0	0	0	0	0	0	0	0	0	0	0	0
栃木県	2	0	0	0	0	0	0	0	0	1	0	0	1	0	0	1	0	0	0	0	0	0	0	0	0	0	0	0	0	0	0	0	0	1	0	0
群馬県	0	0	0	0	0	0	0	0	0	0	0	0	0	0	0	0	0	0	0	0	0	0	0	0	0	0	0	0	0	0	0	0	0	0	0	0
埼玉県	354	0	0	131	0	0	40	0	0	5	0	0	3	0	0	1	0	0	1	0	0	0	0	0	2	0	9	6	0	10	28	0	22	32	0	42
千葉県	258	73	4	177	68	0	93	20	4	25	4	0	19	2	0	9	0	0	2	0	0	0	0	0	0	0	0	2	0	0	10	0	2	24	0	4
東京都	635	3	0	312	25	199	301	17	0	83	2	0	38	2	10	18	0	5	13	0	7	35	0	32	27	0	24	46	0	39	103	0	158	292	0	268
神奈川県	251	0	0	174	0	0	128	0	0	102	0	0	65	0	0	32	0	0	21	0	0	6	0	0	8	0	0	5	0	0	17	0	0	50	0	0
新潟県	0	0	0	0	0	0	0	0	0	0	0	0	0	0	0	0	0	0	0	0	0	0	0	0	0	0	0	0	0	0	0	0	0	0	0	0
富山県	9	23	0	9	22	0	3	17	0	2	2	0	2	0	0	0	0	0	0	0	0	0	0	0	0	0	0	0	0	0	0	0	0	0	0	0
石川県	0	0	4	0	0	3	0	0	2	0	0	0	0	0	0	0	0	0	0	0	0	0	0	0	0	0	0	0	0	0	0	0	0	0	0	0
福井県	0	0	0	0	0	0	0	0	0	0	0	0	0	0	0	0	0	0	0	0	0	0	0	0	0	0	0	0	0	0	0	0	0	0	0	0
山梨県	0	0	0	0	0	0	0	0	0	0	0	0	0	0	0	0	0	0	0	0	0	0	0	0	0	0	0	0	0	0	0	0	0	0	0	0
長野県	0	0	0	0	0	0	0	0	0	0	0	0	0	0	0	0	0	0	0	0	0	0	0	0	0	0	0	0	0	0	0	0	0	0	0	0
岐阜県	2	0	0	1	0	0	1	0	0	0	0	0	0	0	0	0	0	0	0	0	0	0	0	0	0	0	0	0	0	0	0	0	0	0	0	0
静岡県	0	0	0	0	0	0	0	0	0	0	0	0	0	0	0	0	0	0	0	0	0	0	0	0	0	0	0	0	0	0	0	0	0	0	0	0
愛知県	14	0	0	2	0	0	0	0	0	2	0	0	3	0	0	2	0	0	0	0	0	1	0	0	4	0	0	4	0	0	3	0	0	2	0	0
三重県	0	0	0	0	0	0	0	0	0	0	0	0	0	0	0	0	0	0	0	0	0	0	0	0	0	0	0	0	0	0	0	0	0	1	0	0
滋賀県	3	0	0	0	0	0	0	0	0	0	0	0	0	0	0	0	0	0	0	0	0	0	0	0	0	0	0	0	0	0	0	0	0	0	0	0
京都府	(113の内数)	0	113	3	0	0	0	0	0	0	0	0	0	0	0	0	0	0	0	0	0	0	0	0	0	0	0	0	0	0	4	0	0	9	0	0
大阪府	332	0	0	111	0	0	56	0	0	14	0	0	7	0	0	3	0	0	3	0	0	0	0	0	4	0	0	4	0	0	6	0	0	16	0	0
兵庫県	0	0	0	0	0	0	0	0	0	0	0	0	0	0	0	0	0	0	0	0	0	0	0	0	0	0	0	0	0	0	0	0	0	0	0	0
奈良県	0	0	0	0	0	0	0	0	0	0	0	0	0	0	0	0	0	0	0	0	0	0	0	0	0	0	0	0	0	0	0	0	0	0	0	0
和歌山県	0	0	0	0	0	0	0	0	0	0	0	0	0	0	0	0	0	0	0	0	0	0	0	0	0	0	0	0	0	0	0	0	0	0	0	0
鳥取県	0	0	0	0	0	0	0	0	0	0	0	0	0	0	0	0	0	0	0	0	0	0	0	0	0	0	0	0	0	0	0	0	0	0	0	0
島根県	0	0	0	0	0	0	0	0	0	0	0	0	0	0	0	0	0	0	0	0	0	0	0	0	0	0	0	0	0	0	0	0	0	0	0	0
岡山県	0	0	0	0	0	0	0	0	0	0	0	0	0	0	0	0	0	0	0	0	0	0	0	0	0	0	0	0	0	0	0	0	0	0	0	0
広島県	3	38	0	0	31	0	0	29	0	0	9	0	0	8	0	0	4	0	0	0	0	0	0	0	0	0	0	0	0	0	0	0	0	0	0	0
山口県	0	0	0	0	0	0	0	0	0	0	0	0	0	0	0	0	0	0	0	0	0	0	0	0	0	0	0	0	0	0	0	0	0	0	0	0
徳島県	0	0	0	0	0	0	0	0	0	0	0	0	0	0	0	0	0	0	0	0	0	0	0	0	0	0	0	0	0	0	0	0	0	0	0	0
香川県	0	0	0	0	0	0	0	0	0	0	0	0	0	0	0	0	0	0	0	0	0	0	0	0	0	0	0	0	0	0	0	0	0	0	0	0
愛媛県	0	0	0	0	0	0	0	0	0	0	0	0	0	0	0	0	0	0	0	0	0	0	0	0	0	0	0	0	0	0	0	0	0	0	0	0
高知県	0	0	0	0	0	0	0	0	0	0	0	0	0	0	0	0	0	0	0	0	0	0	0	0	0	0	0	0	0	0	0	0	0	0	0	0
福岡県	81	9	0	26	8	0	16	6	0	9	2	0	5	1	0	6	0	18	1	0	3	0	0	0	0	0	0	0	0	0	0	0	0	2	0	0
佐賀県	0	0	0	0	0	0	0	0	0	0	0	0	0	0	0	0	0	0	0	0	0	0	0	0	0	0	0	0	0	0	0	0	0	0	0	0
長崎県	0	0	0	0	0	0	0	0	0	0	0	0	0	0	0	0	0	0	0	0	0	0	0	0	0	0	0	0	0	0	0	0	0	0	0	0
熊本県	0	0	0	0	0	0	0	0	0	0	0	0	0	0	0	0	0	0	0	0	0	0	0	0	0	0	0	0	0	0	0	0	0	0	0	0
大分県	0	0	0	0	0	0	0	0	0	0	0	0	0	0	0	0	0	0	0	0	0	0	0	0	0	0	0	0	0	0	0	0	0	0	0	0
宮崎県	0	0	0	0	0	0	0	0	0	0	0	0	0	0	0	0	0	0	0	0	0	0	0	0	0	0	0	0	0	0	0	0	0	0	0	0
鹿児島県	0	0	0	0	0	0	0	0	0	0	0	0	0	0	0	0	0	0	0	0	0	0	0	0	0	0	0	0	0	0	16	0	0	4	0	0
沖縄県	1	0	0	1	0	0	0	0	0	0	0	0	0	0	0	0	0	0	0	0	0	0	0	0	0	0	0	0	0	0	0	0	0	0	0	0

（資料）厚生労働省「新型コロナウイルス感染症患者の療養状況、病床数等に関する調査結果」を基に作成

	7月22日			7月29日			8月5日			8月12日			8月19日			8月26日			9月2日			9月9日			9月16日			9月23日			9月30日			10月7日		
	自宅療養者数	社会福祉施設等療養者数	確認中の人数	自宅療養者数	社会福祉施設等療養者数	確認中の人数	自宅療養者数	社会福祉施設等療養者数	確認中の人数	自宅療養者数	社会福祉施設等療養者数	確認中の人数	自宅療養者数	社会福祉施設等療養者数	確認中の人数	自宅療養者数	社会福祉施設等療養者数	確認中の人数	自宅療養者数	社会福祉施設等療養者数	確認中の人数	自宅療養者数	社会福祉施設等療養者数	確認中の人数	自宅療養者数	社会福祉施設等療養者数	確認中の人数	自宅療養者数	社会福祉施設等療養者数	確認中の人数	自宅療養者数	社会福祉施設等療養者数	確認中の人数	自宅療養者数	社会福祉施設等療養者数	確認中の人数
日本	813	0	432	1,686	0	684	3,392	8	1,558	4,514	33	1,414	3,282	0	1,218	2,534	0	860	2,132	3	671	1,432	27	501	1,155	4	562	1,147	0	597	919	2	446	859	1	427
北海道	4	0	0	2	0	0	6	0	0	6	0	0	4	0	0	3	0	0	6	0	0	0	0	0	0	0	0	0	0	0	0	0	0	0	0	0
青森県	0	0	0	0	0	0	0	0	0	0	0	0	0	0	0	0	0	0	0	0	0	0	0	0	0	0	0	0	0	0	0	0	0	0	0	0
岩手県	0	0	0	0	0	0	0	0	0	0	0	0	0	0	0	0	0	0	0	0	0	0	0	0	0	0	0	0	0	0	0	0	0	0	0	0
宮城県	0	0	0	0	0	0	3	0	0	0	0	0	0	0	0	0	0	0	0	0	0	0	0	0	8	0	0	14	0	0	2	0	0	3	0	0
秋田県	0	0	0	0	0	0	0	0	0	0	0	0	0	0	0	0	0	0	0	0	0	0	0	0	0	0	0	0	0	0	0	0	0	0	0	0
山形県	0	0	0	0	0	0	0	0	0	0	0	0	0	0	0	0	0	0	0	0	0	0	0	0	0	0	0	0	0	0	0	0	0	0	0	0
福島県	0	0	0	0	0	0	0	0	0	0	0	0	0	0	0	0	0	0	0	0	0	0	0	0	0	0	0	0	0	0	0	0	0	0	0	0
茨城県	0	0	0	3	0	0	22	0	0	28	0	0	22	0	0	11	0	0	5	0	0	8	0	0	6	0	0	3	0	0	1	0	0	2	0	0
栃木県	2	0	0	1	0	0	1	0	0	2	0	0	0	0	0	0	0	0	0	0	0	0	0	0	0	0	0	0	0	0	0	0	0	0	0	0
群馬県	0	0	0	0	0	0	0	0	0	0	0	0	0	0	0	0	0	0	0	0	0	0	0	0	0	0	0	0	0	0	0	0	0	0	0	0
埼玉県	57	0	47	55	0	55	98	0	49	126	0	36	104	0	24	72	0	35	94	0	46	40	0	12	19	0	19	13	0	14	25	0	25	23	0	20
千葉県	30	0	12	44	0	19	106	0	35	158	0	28	107	0	16	97	0	18	50	0	20	41	0	21	40	0	15	76	0	13	50	0	15	40	1	22
東京都	457	0	372	542	0	520	556	0	838	663	3	888	690	0	705	538	0	490	466	3	413	405	9	353	417	2	371	475	0	385	455	2	296	415	0	280
神奈川県	51	0	0	58	0	0	115	0	0	193	0	0	177	0	0	166	0	0	169	0	0	189	18	0	199	2	0	233	0	0	123	0	0	113	0	0
新潟県	0	0	0	0	0	0	0	0	0	0	0	0	0	0	0	0	0	0	0	0	0	0	0	0	0	0	0	0	0	0	0	0	0	0	0	0
富山県	0	0	0	0	0	0	0	0	0	0	0	0	0	0	0	0	0	0	0	0	0	0	0	0	0	0	0	0	0	0	0	0	0	0	0	0
石川県	0	0	0	0	0	0	0	0	0	0	0	0	0	0	0	0	0	2	0	0	2	0	0	0	0	0	0	0	0	0	0	0	0	0	0	0
福井県	0	0	0	0	0	0	0	0	0	0	0	0	0	0	0	0	0	0	0	0	0	0	0	0	0	0	0	0	0	0	0	0	0	0	0	0
山梨県	0	0	0	0	0	0	0	0	0	0	0	0	0	0	0	0	0	0	0	0	0	0	0	0	0	0	0	0	0	0	0	0	0	0	0	0
長野県	0	0	0	0	0	0	0	0	0	0	0	0	0	0	0	0	0	0	0	0	5	0	0	0	0	0	0	0	0	0	0	0	0	0	0	0
岐阜県	0	0	0	0	0	0	0	0	0	0	0	0	0	0	0	0	0	0	0	0	0	0	0	0	0	0	0	0	0	0	0	0	0	0	0	0
静岡県	0	0	1	0	0	32	0	0	23	0	0	8	0	0	7	0	0	9	0	0	3	0	0	3	0	0	3	0	0	3	0	0	6	0	0	4
愛知県	77	0	0	512	0	58	1,139	0	120	1,314	0	67	782	0	57	417	0	43	321	0	24	180	0	11	141	0	21	151	0	9	129	0	28	133	0	14
三重県	1	0	0	0	0	0	15	0	0	1	0	0	4	0	0	2	0	0	0	0	0	0	0	0	0	0	0	0	0	0	0	0	0	0	0	0
滋賀県	0	0	0	1	0	0	1	0	0	1	0	0	4	0	0	0	0	0	1	0	0	0	0	0	0	0	0	0	0	0	0	0	0	0	0	0
京都府	33	0	0	60	0	0	62	0	0	63	0	0	91	0	0	79	0	0	54	0	0	28	0	0	20	0	0	10	0	0	14	0	0	8	0	0
大阪府	38	0	0	157	0	0	282	0	493	481	27	387	504	0	409	617	0	263	445	0	158	167	0	101	161	0	133	103	0	173	70	0	76	63	0	87
兵庫県	0	0	0	0	0	0	0	0	0	0	0	0	0	0	0	0	0	0	0	0	0	0	0	0	0	0	0	0	0	0	0	0	0	0	0	0
奈良県	0	0	0	0	0	0	0	0	0	0	0	0	0	0	0	0	0	0	0	0	0	0	0	0	0	0	0	0	0	0	0	0	0	0	0	0
和歌山県	0	0	0	0	0	0	0	0	0	0	0	0	0	0	0	0	0	0	0	0	0	0	0	0	0	0	0	0	0	0	0	0	0	0	0	0
鳥取県	0	0	0	0	0	0	0	0	0	0	0	0	0	0	0	0	0	0	0	0	0	0	0	0	0	0	0	0	0	0	0	0	0	0	0	0
島根県	0	0	0	0	0	0	0	0	0	61	0	0	0	0	0	0	0	0	0	0	0	0	0	0	0	0	0	0	0	0	0	0	0	0	0	0
岡山県	0	0	0	0	0	0	1	0	0	2	0	0	2	0	0	0	0	0	0	0	0	0	0	0	0	0	0	0	0	0	0	0	0	0	0	0
広島県	0	0	0	1	0	0	5	0	0	4	0	0	0	0	0	0	0	0	0	0	0	0	0	0	0	0	0	0	0	0	0	0	0	4	0	0
山口県	0	0	0	0	0	0	0	0	0	0	0	0	0	0	0	0	0	0	0	0	0	0	0	0	0	0	0	0	0	0	0	0	0	0	0	0
徳島県	0	0	0	0	0	0	0	0	0	0	0	0	0	0	0	0	0	0	0	0	0	0	0	0	0	0	0	0	0	0	0	0	0	0	0	0
香川県	0	0	0	0	0	0	0	0	0	0	0	0	0	0	0	0	0	0	0	0	0	0	0	0	0	0	0	0	0	0	0	0	0	0	0	0
愛媛県	0	0	0	0	0	0	0	0	0	0	0	0	0	0	0	0	0	0	0	0	0	0	0	0	0	0	0	0	0	0	0	0	0	0	0	0
高知県	0	0	0	0	0	0	0	0	0	0	0	0	0	0	0	0	0	0	0	0	0	0	0	0	0	0	0	0	0	0	0	0	0	0	0	0
福岡県	63	0	0	226	0	0	563	0	0	775	0	0	430	0	0	403	0	0	417	0	0	333	0	0	131	0	0	45	0	0	15	0	0	12	0	0
佐賀県	0	0	0	0	0	0	0	0	0	0	0	0	0	0	0	0	0	0	0	0	0	0	0	0	0	0	0	0	0	0	0	0	0	0	0	0
長崎県	0	0	0	0	0	0	35	0	0	10	0	0	7	0	0	6	0	0	12	0	0	5	0	0	2	0	0	1	0	0	1	0	0	1	0	0
熊本県	0	0	0	0	0	0	60	0	0	69	2	0	5	0	0	3	0	0	1	0	0	2	0	0	0	0	0	0	0	0	0	0	0	5	0	0
大分県	0	0	0	0	0	0	0	0	0	0	0	0	0	0	0	0	0	0	0	0	0	0	0	0	0	0	0	0	0	0	0	0	0	0	0	0
宮崎県	0	0	0	16	0	0	33	4	0	3	1	0	2	0	0	1	0	0	0	0	0	0	0	0	0	0	0	0	0	0	0	0	0	0	0	0
鹿児島県	0	0	0	8	0	0	1	0	0	0	0	0	7	0	0	1	0	0	1	0	0	0	0	0	0	0	0	2	0	0	1	0	0	3	0	0
沖縄県	0	0	0	0	0	0	288	4	0	554	0	0	340	0	0	118	0	0	90	0	0	34	0	0	11	0	0	21	0	0	33	0	0	34	0	0

	10月14日			10月21日			10月28日			11月4日			11月11日			11月18日			11月25日			12月2日			12月9日			12月16日			12月23日			12月30日		
	自宅療養者数	社会福祉施設等療養者数	確認中の人数	自宅療養者数	社会福祉施設等療養者数	確認中の人数	自宅療養者数	社会福祉施設等療養者数	確認中の人数	自宅療養者数	社会福祉施設等療養者数	確認中の人数	自宅療養者数	社会福祉施設等療養者数	確認中の人数	自宅療養者数	社会福祉施設等療養者数	確認中の人数	自宅療養者数	社会福祉施設等療養者数	確認中の人数	自宅療養者数	社会福祉施設等療養者数	確認中の人数	自宅療養者数	社会福祉施設等療養者数	確認中の人数	自宅療養者数	社会福祉施設等療養者数	確認中の人数	自宅療養者数	社会福祉施設等療養者数	確認中の人数	自宅療養者数	社会福祉施設等療養者数	確認中の人数
日本	874	1	354	751	0	381	784	0	473	1,096	0	700	1,657	1	919	3,017	0	1,131	4,990	37	1,273	6,271	84	2,237	6,430	219	2,552	7,925	194	2,899	9,524	291	2,899	13,083	324	3,777
北海道	0	0	0	0	0	0	0	0	0	0	0	0	218	0	0	502	0	0	658	37	0	605	61	0	600	136	0	563	176	0	388	180	0	357	190	0
青森県	0	0	0	1	0	36	21	0	43	10	0	9	2	0	0	0	0	0	0	0	0	0	0	4	2	0	2	2	0	3	2	0	0	0	0	22
岩手県	0	0	0	0	0	0	0	0	0	0	0	0	0	0	0	0	0	0	0	0	0	0	0	0	0	0	0	0	0	0	0	0	0	0	0	0
宮城県	0	0	0	5	0	0	1	0	0	79	0	0	95	0	0	90	0	0	71	0	0	40	0	0	53	0	0	136	0	0	157	0	0	196	0	0
秋田県	0	0	0	0	0	0	0	0	0	0	0	0	0	0	0	0	0	0	0	0	0	0	0	0	0	0	0	0	0	0	0	0	0	0	0	0
山形県	0	0	0	0	0	0	0	0	0	0	0	0	0	0	0	0	0	0	0	0	0	0	0	0	1	0	0	1	0	0	6	0	0	7	0	0
福島県	0	0	0	0	0	0	0	0	0	0	0	0	0	0	0	0	0	0	0	0	3	0	0	0	0	0	0	0	0	0	0	0	0	0	0	0
茨城県	7	0	0	0	0	0	0	0	0	3	0	0	27	0	0	122	0	0	101	0	0	125	14	0	88	54	0	55	14	0	58	0	0	58	0	0
栃木県	0	0	0	0	0	0	0	0	0	0	0	0	0	0	0	0	0	0	0	0	0	0	9	0	0	22	0	0	3	64	0	0	69	0	0	186
群馬県	0	0	0	0	0	0	0	0	0	0	0	0	0	0	0	0	0	0	0	0	0	0	0	0	0	0	0	0	0	67	0	0	27	0	0	25
埼玉県	37	0	31	30	0	33	27	0	29	21	0	30	37	0	67	66	0	88	193	0	43	351	0	104	534	0	172	761	0	173	1,109	0	196	1,647	0	244
千葉県	64	0	17	76	0	17	65	0	16	68	0	13	73	0	18	185	0	22	244	0	27	340	0	36	223	0	44	372	0	57	656	0	78	1,075	0	89
東京都	390	1	169	234	0	173	217	0	178	206	0	294	347	1	335	520	0	327	841	0	407	1,050	0	477	1,103	6	665	1,294	0	851	1,895	28	953	3,036	32	1,603
神奈川県	130	0	0	148	0	0	163	0	0	169	0	0	170	0	0	353	0	0	435	0	0	704	0	0	460	0	0	809	0	0	1,074	0	0	1,912	0	0
新潟県	0	0	0	0	0	0	0	0	0	0	0	0	0	0	0	0	0	0	0	0	0	0	0	0	6	0	0	7	0	0	5	0	0	2	0	0
富山県	0	0	0	0	0	0	0	0	0	0	0	0	0	0	0	0	0	0	0	0	0	0	0	0	0	0	0	1	0	0	1	0	0	11	0	0
石川県	0	0	0	0	0	0	0	0	0	0	0	0	0	0	0	0	0	0	0	0	0	0	0	0	0	0	0	0	0	0	0	0	0	0	0	0
福井県	0	0	0	0	0	0	0	0	0	0	0	0	0	0	0	0	0	0	0	0	0	0	0	0	0	0	0	0	0	0	0	0	0	0	0	0
山梨県	0	0	0	0	0	0	0	0	0	0	0	0	0	0	0	0	0	0	0	0	0	0	0	0	0	0	0	0	0	0	0	0	0	0	0	0
長野県	0	0	0	0	0	0	0	0	0	0	0	0	0	0	0	21	0	0	14	0	0	11	0	0	14	0	14	11	0	0	12	0	2	12	0	0
岐阜県	0	0	0	0	0	0	0	0	0	0	0	0	0	0	0	0	0	0	0	0	0	0	0	0	0	0	0	0	0	0	0	0	60	0	0	86
静岡県	0	0	1	0	0	0	0	0	2	0	0	16	0	0	10	0	0	36	0	0	172	0	0	277	0	0	408	0	0	456	0	0	275	0	0	181
愛知県	95	0	24	101	0	13	111	0	35	240	0	85	352	0	129	540	0	138	892	0	110	954	0	197	1,067	0	199	1,151	0	216	1,231	0	190	1,307	0	235
三重県	0	0	0	0	0	0	0	0	0	0	0	0	0	0	0	3	0	0	2	0	0	5	0	0	3	0	0	1	0	0	2	0	0	1	0	0
滋賀県	0	0	0	1	0	0	2	0	0	1	0	0	1	0	1	6	0	1	0	0	0	2	0	0	1	0	0	1	0	2	3	0	1	21	0	4
京都府	29	0	0	12	0	0	11	0	0	27	0	0	28	0	0	56	0	0	78	0	0	59	0	0	120	0	0	251	0	0	421	0	0	698	0	0
大阪府	55	0	112	77	0	106	107	0	164	198	0	249	235	0	358	406	0	513	1,249	0	511	1,700	0	1,053	1,744	0	975	1,543	0	940	1,139	0	806	952	0	703
兵庫県	0	0	0	0	0	0	0	0	0	0	0	0	0	0	0	0	0	0	0	0	0	0	0	88	0	0	55	0	0	56	0	0	213	0	0	347
奈良県	0	0	0	0	0	0	0	0	0	0	0	0	0	0	0	0	0	0	0	0	0	0	0	0	0	0	0	0	0	0	0	0	0	0	0	0
和歌山県	0	0	0	0	0	0	0	0	0	0	0	0	0	0	0	0	0	0	0	0	0	0	0	0	0	0	0	0	0	0	0	0	0	0	0	0
鳥取県	0	0	0	0	0	0	0	0	0	0	0	0	0	0	0	0	0	0	0	0	0	0	0	0	0	0	0	0	0	0	0	0	0	0	0	0
島根県	0	0	0	0	0	0	0	0	0	0	0	0	0	0	0	0	0	0	0	0	0	0	0	0	0	0	0	0	0	0	0	0	0	0	0	0
岡山県	1	0	0	1	0	3	3	0	6	6	0	4	4	0	1	22	0	6	40	0	0	25	0	0	8	1	0	32	0	2	135	25	0	98	9	0
広島県	4	0	0	0	0	0	0	0	0	0	0	0	0	0	0	2	0	0	6	0	0	7	0	0	87	0	0	489	1	0	696	58	0	822	90	0
山口県	0	0	0	0	0	0	0	0	0	0	0	0	0	0	0	0	0	0	0	0	0	0	0	0	0	0	0	0	0	0	0	0	0	0	0	0
徳島県	0	0	0	0	0	0	0	0	0	0	0	0	0	0	0	0	0	0	0	0	0	0	0	0	0	0	0	0	0	0	0	0	0	0	0	0
香川県	0	0	0	0	0	0	0	0	0	1	0	0	0	0	0	0	0	0	0	0	0	0	0	0	1	0	17	2	0	3	0	0	16	0	0	34
愛媛県	0	0	0	0	0	0	0	0	0	0	0	0	0	0	0	0	0	0	50	0	0	66	0	0	19	0	0	7	0	0	5	0	0	21	0	0
高知県	0	0	0	0	0	0	0	0	0	0	0	0	0	0	0	0	0	0	0	0	0	0	0	0	0	0	0	57	0	0	68	0	0	34	3	0
福岡県	19	0	0	10	0	0	11	0	0	13	0	0	19	0	0	15	0	0	32	0	0	95	0	0	155	0	0	217	0	0	319	0	0	530	0	0
佐賀県	0	0	0	0	0	0	0	0	0	0	0	0	0	0	0	0	0	0	0	0	0	0	0	0	0	0	0	0	0	0	0	0	0	0	0	0
長崎県	2	0	0	1	0	0	0	0	0	1	0	0	1	0	0	2	0	0	3	0	0	1	0	0	0	0	1	5	0	9	22	0	13	52	0	18
熊本県	6	0	0	0	0	0	2	0	0	0	0	0	1	0	0	11	0	0	3	0	0	12	0	0	19	0	0	50	0	0	46	0	0	123	0	0
大分県	0	0	0	0	0	0	0	0	0	0	0	0	0	0	0	0	0	0	0	0	0	0	0	0	0	0	0	0	0	0	0	0	0	0	0	0
宮崎県	0	0	0	0	0	0	0	0	0	2	0	0	0	0	0	9	0	0	14	0	0	25	0	0	11	0	0	7	0	0	12	0	0	30	0	0
鹿児島県	2	0	0	0	0	0	0	0	0	0	0	0	2	0	0	0	0	0	0	0	0	1	0	0	12	0	0	12	0	0	2	0	0	3	0	0
沖縄県	33	0	0	54	0	0	43	0	0	51	0	0	45	0	0	86	0	0	64	0	0	93	0	1	99	0	0	88	0	0	60	0	0	78	0	0

	1月6日			1月13日			1月20日			1月27日			2月3日			2月10日			2月17日			2月24日			3月3日			3月10日			3月17日		
	自宅療養者数	社会福祉施設等療養者数	確認中の人数	自宅療養者数	社会福祉施設等療養者数	確認中の人数	自宅療養者数	社会福祉施設等療養者数	確認中の人数	自宅療養者数	社会福祉施設等療養者数	確認中の人数	自宅療養者数	社会福祉施設等療養者数	確認中の人数	自宅療養者数	社会福祉施設等療養者数	確認中の人数	自宅療養者数	社会福祉施設等療養者数	確認中の人数	自宅療養者数	社会福祉施設等療養者数	確認中の人数	自宅療養者数	社会福祉施設等療養者数	確認中の人数	自宅療養者数	社会福祉施設等療養者数	確認中の人数	自宅療養者数	社会福祉施設等療養者数	確認中の人数
日本	17,484	335	6,267	30,230	318	10,400	35,394	603	11,500	26,130	592	9,012	17,092	496	5,603	10,005	419	3,037	5,756	291	1,453	4,081	273	1,068	2,779	235	1,027	2,641	166	776	2,775	110	805
北海道	365	167	0	403	63	0	395	95	0	304	68	0	207	122	0	229	90	0	150	76	0	148	54	0	97	31	0	120	45	0	114	34	0
青森県	1	0	12	5	0	1	17	0	7	12	0	7	2	0	1	1	0	3	0	0	2	0	0	0	0	0	0	0	0	0	0	0	14
岩手県	0	0	0	0	0	0	0	0	0	0	0	0	0	0	0	0	0	0	0	0	0	0	0	0	0	0	0	0	0	0	0	0	0
宮城県	102	0	0	148	0	0	147	0	0	85	0	0	33	0	0	15	0	0	13	0	0	27	0	0	32	0	0	80	0	0	158	0	0
秋田県	0	0	0	0	0	0	0	0	0	0	0	0	0	0	0	0	0	0	0	0	0	0	0	0	0	0	0	0	0	0	0	0	1
山形県	3	0	0	0	0	0	1	0	0	0	0	0	1	0	2	2	0	0	0	0	0	0	0	0	0	0	0	0	0	0	0	0	0
福島県	0	0	0	0	0	0	0	0	0	8	0	25	0	0	4	1	0	2	0	0	0	0	0	0	0	0	0	2	0	0	0	0	0
茨城県	93	0	0	357	0	0	218	65	0	295	51	0	247	0	0	135	14	0	87	22	0	118	5	0	99	39	0	81	24	0	85	11	0
栃木県	0	43	429	0	91	768	0	122	734	0	145	388	0	79	112	0	60	19	0	58	5	0	46	8	0	26	17	0	5	23	0	0	18
群馬県	0	0	43	0	0	147	0	0	183	0	0	34	0	0	52	0	0	39	0	0	39	0	0	42	0	0	31	0	0	24	0	0	12
埼玉県	2,008	0	369	3,465	0	261	5,004	0	422	3,189	0	253	2,377	0	247	1,745	0	173	903	0	114	591	0	105	270	0	102	405	0	106	414	0	96
千葉県	1,967	0	135	3,576	0	163	4,893	0	186	5,116	0	199	4,234	0	216	2,427	0	169	1,271	0	162	754	0	191	563	0	146	393	0	29	399	0	19
東京都	5,124	26	3,223	8,540	83	6,258	9,058	223	6,419	7,151	219	5,080	3,123	173	3,027	1,191	115	1,390	936	59	694	727	45	429	495	43	491	508	27	395	556	5	449
神奈川県	2,346	0	0	4,268	0	0	5,087	0	0	2,619	0	0	1,528	0	0	872	0	0	574	15	0	523	26	0	461	28	0	422	5	0	420	10	0
新潟県	7	0	0	13	0	0	14	0	0	5	0	0	2	0	0	0	0	0	2	0	0	7	0	0	2	0	0	4	0	0	4	0	0
富山県	1	0	0	12	0	0	8	0	0	2	0	0	0	0	0	0	0	0	0	0	0	1	0	0	0	0	0	0	0	0	0	0	0
石川県	0	0	0	0	0	0	0	0	0	0	0	0	0	0	0	0	0	0	0	0	0	0	0	0	0	0	0	0	0	0	0	0	0
福井県	0	0	0	0	0	0	0	0	0	0	0	0	2	0	0	0	0	0	0	0	0	0	0	0	0	0	0	0	0	0	0	0	0
山梨県	0	0	0	0	0	0	0	0	0	0	0	0	0	0	0	0	0	0	0	0	0	0	0	0	0	0	0	0	0	0	0	0	0
長野県	6	0	2	97	0	23	79	0	7	68	0	2	30	0	1	8	0	0	2	0	0	3	0	0	2	0	0	1	0	0	9	0	2
岐阜県	0	0	198	0	0	165	0	0	138	0	0	84	0	8	45	0	6	21	0	0	15	0	0	6	0	0	0	0	0	0	0	0	0
静岡県	0	0	313	0	0	554	0	0	617	0	0	564	228	0	0	111	0	0	61	0	0	79	0	0	81	0	0	52	0	0	62	0	0
愛知県	1,356	0	273	2,182	0	132	2,213	0	246	1,525	0	215	1,234	0	101	764	0	84	494	0	63	273	0	51	192	0	34	146	0	39	158	0	30
三重県	7	0	0	93	0	0	124	0	0	134	0	0	111	0	0	48	0	0	20	0	0	2	0	0	2	0	0	2	0	0	1	0	0
滋賀県	21	0	4	51	0	2	49	0	0	51	0	5	17	0	0	22	0	1	16	0	1	3	0	0	4	0	0	9	0	0	8	0	0
京都府	808	0	0	1,080	0	0	1,255	0	0	1,071	0	0	791	0	0	602	0	0	341	0	0	257	0	0	107	0	0	90	0	0	37	0	0
大阪府	1,510	0	944	2,276	0	1,200	2,718	0	1,399	2,136	0	1,280	1,646	0	984	885	0	764	454	0	151	269	0	84	250	0	104	231	0	48	270	0	28
兵庫県	0	0	229	0	0	527	0	0	931	0	0	833	0	0	750	0	0	341	0	0	195	0	0	143	0	0	94	0	0	93	0	0	124
奈良県	0	0	0	0	4	48	0	0	55	0	0	15	0	0	47	0	0	25	0	0	12	0	0	5	0	0	7	0	0	16	0	0	10
和歌山県	0	0	0	0	0	0	0	0	0	0	0	0	0	0	0	0	0	0	0	0	0	0	0	0	0	0	0	0	0	0	0	0	0
鳥取県	0	0	0	0	0	0	0	0	0	0	0	0	0	0	0	0	0	0	0	0	0	0	0	0	0	0	0	0	0	0	0	0	0
島根県	0	0	0	0	0	0	0	0	0	0	0	0	0	0	0	0	0	0	0	0	0	0	0	0	0	0	0	0	0	0	0	0	0
岡山県	136	0	0	262	0	0	175	7	0	91	3	0	31	6	0	8	7	0	7	5	0	3	0	0	0	0	0	6	0	0	5	0	0
広島県	308	99	0	224	77	0	88	91	0	38	18	0	18	6	0	11	1	0	15	0	0	11	0	0	5	0	0	0	0	0	0	0	0
山口県	0	0	0	0	0	0	0	0	0	0	0	0	0	0	0	0	0	0	0	0	0	0	0	0	0	0	0	0	0	0	0	0	0
徳島県	0	0	0	0	0	0	0	0	0	0	0	0	0	0	0	0	0	0	0	0	0	0	0	0	0	0	0	0	0	0	0	0	0
香川県	0	0	39	0	0	82	0	0	82	0	55	14	0	54	12	0	1	3	0	1	0	0	0	4	0	0	0	0	0	2	0	0	2
愛媛県	42	0	0	125	0	0	110	0	0	53	17	0	16	21	0	8	20	0	4	5	0	1	2	0	1	0	0	1	0	0	4	0	0
高知県	11	0	0	7	0	0	10	0	0	2	0	0	1	0	0	1	0	0	0	0	0	0	0	0	0	0	0	2	0	0	0	1	0
福岡県	880	0	0	2,102	0	0	2,764	0	0	1,674	0	0	894	0	0	729	87	0	333	46	0	247	95	0	80	68	0	53	60	0	28	49	0
佐賀県	0	0	0	0	0	0	3	0	30	0	0	14	0	0	2	0	0	3	0	0	0	1	0	0	1	0	1	0	0	1	0	0	0
長崎県	45	0	52	123	0	69	91	0	44	74	0	0	64	0	0	55	0	0	16	0	0	6	0	0	4	0	0	0	0	0	0	0	0
熊本県	113	0	0	313	0	0	355	0	0	121	0	0	46	0	0	6	0	0	3	0	0	0	0	0	0	0	0	1	0	0	3	0	0
大分県	0	0	0	0	0	0	0	0	0	0	0	0	9	0	0	10	0	0	3	0	0	3	0	0	1	0	0	1	0	0	0	0	0
宮崎県	130	0	0	329	0	0	204	0	0	82	0	0	49	0	0	37	0	0	19	0	0	2	0	0	0	0	0	0	0	0	0	0	0
鹿児島県	7	0	0	14	0	0	4	0	0	6	0	0	3	0	0	2	0	0	2	0	0	3	0	0	0	0	0	0	0	0	0	0	0
沖縄県	87	0	2	165	0	0	310	0	0	218	16	0	148	27	0	80	18	0	30	4	0	22	0	0	30	0	0	31	0	0	40	0	0

	3月24日			3月31日			4月7日			4月14日			4月21日			4月28日			5月5日			5月12日			5月19日			5月26日			6月2日		
	自宅療養者数	社会福祉施設等療養者数	確認中の人数	自宅療養者数	社会福祉施設等療養者数	確認中の人数	自宅療養者数	社会福祉施設等療養者数	確認中の人数	自宅療養者数	社会福祉施設等療養者数	確認中の人数	自宅療養者数	社会福祉施設等療養者数	確認中の人数	自宅療養者数	社会福祉施設等療養者数	確認中の人数	自宅療養者数	社会福祉施設等療養者数	確認中の人数	自宅療養者数	社会福祉施設等療養者数	確認中の人数	自宅療養者数	社会福祉施設等療養者数	確認中の人数	自宅療養者数	社会福祉施設等療養者数	確認中の人数	自宅療養者数	うち社会福祉施設等療養者数	療養先調整中の人数
日本	3,233	58	903	5,032	30	1,432	7,269	92	3,314	11,425	44	4,671	17,520	105	6,415	22,985	314	7,714	28,823	342	8,137	34,537	363	9,019	32,947	286	7,959	27,359	369	6,969	18,695	363	8,068
北海道	96	20	0	100	18	0	130	1	0	127	2	0	203	0	0	318	4	0	820	16	0	2,031	29	0	4,404	55	0	6,018	104	0	2,269	136	3,664
青森県	2	0	0	3	0	1	8	55	23	2	10	27	7	18	25	97	19	19	125	19	35	108	17	51	84	17	41	86	0	54	52	0	19
岩手県	0	0	0	0	0	0	0	0	0	0	0	0	0	0	0	0	0	0	0	0	0	0	0	0	0	0	0	0	0	0	0	0	12
宮城県	381	0	0	718	0	0	698	0	0	428	0	0	251	0	51	138	14	41	74	19	24	62	18	24	33	7	24	37	6	12	15	0	10
秋田県	0	0	0	0	0	0	0	0	7	0	0	0	0	3	0	0	6	0	0	10	10	0	15	18	0	5	17	0	1	5	2	2	0
山形県	20	0	18	140	0	55	94	0	44	118	9	16	62	12	20	57	5	14	28	1	26	15	4	16	42	0	20	79	0	21	27	0	6
福島県	0	0	0	4	0	0	4	0	0	3	0	0	19	0	11	21	0	33	54	0	43	99	0	47	71	0	24	25	0	5	7	0	2
茨城県	154	1	0	114	0	0	89	0	0	108	0	0	190	0	0	200	0	0	173	0	0	185	0	0	241	3	0	174	7	0	146	0	0
栃木県	0	0	19	0	0	27	57	0	0	22	0	0	14	0	0	45	10	0	41	21	0	55	12	0	70	2	0	64	0	0	35	0	17
群馬県	0	0	18	0	0	25	0	0	23	0	0	16	0	0	42	0	0	46	0	0	115	0	0	171	0	0	137	0	0	71	0	0	34
埼玉県	337	0	136	426	0	107	553	0	116	551	0	156	728	0	207	1016	0	183	1170	0	185	1298	0	278	1286	0	186	838	0	128	460	0	278
千葉県	339	0	23	466	0	27	429	0	28	331	0	34	465	0	37	479	0	46	620	0	59	550	0	55	530	0	47	364	0	28	224	0	134
東京都	577	10	438	642	0	441	640	0	835	840	3	797	1234	39	1078	1484	94	1167	2092	59	1092	2236	35	1327	1929	7	820	1409	4	794	1176	0	590
神奈川県	437	7	0	421	1	0	497	19	0	625	10	0	900	3	0	1010	1	0	1087	7	0	1197	9	0	1280	1	0	1058	9	0	1016	12	0
新潟県	10	0	0	16	0	0	21	0	0	33	0	0	95	0	0	158	0	0	96	0	0	108	0	0	130	0	0	101	0	0	52	0	11
富山県	0	0	0	0	0	0	1	0	0	0	0	0	4	0	0	6	15	0	4	15	0	1	15	0	8	0	0	40	31	0	51	31	0
石川県	0	0	0	0	0	0	0	0	0	0	0	0	0	0	0	0	15	0	0	10	0	67	12	87	95	18	62	96	23	66	33	22	14
福井県	0	0	0	0	0	0	0	0	0	0	0	0	0	0	0	0	0	0	0	0	0	0	0	0	0	0	0	0	0	0	0	0	0
山梨県	0	0	0	0	0	0	0	0	0	0	0	0	0	0	0	0	0	0	0	0	0	0	0	0	0	0	0	0	0	0	0	0	0
長野県	15	0	0	46	0	6	42	0	7	52	0	9	66	0	5	53	0	5	36	0	3	35	0	2	41	0	2	40	0	0	30	0	2
岐阜県	0	0	1	0	0	0	0	0	10	0	0	22	0	0	24	0	0	58	0	0	71	0	0	189	0	0	235	0	0	115	0	0	84
静岡県	65	0	0	88	0	0	83	0	0	86	0	0	83	0	0	85	0	0	95	0	0	202	0	0	379	0	0	386	0	0	253	0	37
愛知県	166	0	63	283	0	58	411	0	112	796	0	168	1266	0	190	1821	0	281	2347	0	219	2914	0	578	4095	0	539	4260	0	417	3024	92	317
三重県	2	0	0	4	0	0	11	0	0	49	0	0	268	0	0	295	0	0	373	0	0	279	0	0	341	0	0	200	0	0	149	0	4
滋賀県	1	0	0	1	0	0	11	0	3	13	0	2	24	0	9	47	0	6	71	0	5	97	2	10	109	2	9	67	2	3	57	2	11
京都府	33	0	0	48	0	0	154	0	0	290	0	0	569	0	0	903	0	0	1009	0	0	980	0	0	961	0	0	799	0	0	477	0	5
大阪府	393	0	45	1023	0	300	2519	0	1094	5404	0	1990	8530	0	2493	11037	0	2998	13423	0	3264	15031	0	3229	9309	0	2567	5783	0	2564	4897	0	1567
兵庫県	0	0	122	0	0	334	0	0	791	629	0	1059	1281	0	1674	1417	0	2088	1532	0	2282	1735	0	1772	1051	0	1524	723	0	1134	325	0	233
奈良県	0	0	20	0	0	26	0	0	156	0	0	319	0	0	456	0	0	480	0	0	452	0	0	352	0	0	198	0	0	71	0	0	33
和歌山県	0	0	0	0	0	0	0	0	0	0	0	0	0	0	0	0	0	0	0	0	0	0	0	0	0	0	0	0	0	0	0	0	0
鳥取県	0	0	0	0	0	0	0	0	0	0	0	0	0	0	0	0	0	0	0	0	0	0	0	0	0	0	0	0	0	0	0	0	0
島根県	0	0	0	0	0	0	0	0	0	0	0	0	0	0	0	0	0	0	0	0	0	0	0	0	0	0	0	0	0	0	0	0	0
岡山県	5	0	0	2	0	1	6	0	0	18	0	0	79	0	0	201	10	0	386	19	0	759	17	39	800	14	0	522	6	3	185	1	1
広島県	4	0	0	8	0	0	7	7	0	6	2	0	24	1	0	15	3	0	87	2	0	173	5	264	258	5	974	185	9	728	327	8	154
山口県	0	0	0	0	0	0	0	0	0	0	0	0	0	0	0	0	0	0	0	0	0	6	0	0	10	0	0	34	30	0	21	15	21
徳島県	0	0	0	0	0	0	0	0	0	0	0	0	0	0	0	0	0	0	0	0	0	0	0	0	0	0	0	0	0	0	0	0	0
香川県	0	0	0	0	0	24	0	0	37	0	0	14	0	0	34	0	0	27	0	0	60	0	0	217	0	0	167	0	0	52	4	0	18
愛媛県	27	0	0	181	0	0	292	0	28	162	0	8	208	15	23	208	28	7	146	22	1	128	14	2	59	10	2	24	4	3	15	1	1
高知県	0	0	0	0	0	0	3	0	0	1	0	0	2	0	0	4	0	0	0	0	0	1	0	0	5	0	0	0	0	27	0	0	85
福岡県	62	20	0	60	11	0	72	10	0	134	8	0	354	14	0	1139	58	0	2004	91	0	2791	128	0	3850	140	0	2799	125	0	1964	39	0
佐賀県	0	0	0	0	0	0	0	0	0	0	0	10	0	0	0	0	0	0	0	0	0	0	0	0	0	0	0	0	0	0	0	0	0
長崎県	0	0	0	4	0	0	0	0	0	15	0	0	33	0	0	79	0	0	135	0	0	155	0	0	92	0	0	25	0	0	17	0	0
熊本県	2	0	0	0	0	0	0	0	0	2	0	0	18	0	0	90	0	0	164	0	0	363	0	0	419	0	0	294	0	0	129	0	19
大分県	0	0	0	0	0	0	0	0	0	0	0	0	0	0	0	124	0	41	179	0	52	225	0	76	184	0	51	129	5	38	35	2	24
宮崎県	0	0	0	2	0	0	4	0	0	20	0	0	13	0	0	15	32	0	90	31	0	243	31	0	179	0	0	56	3	0	16	0	4
鹿児島県	0	0	0	0	0	0	1	0	0	3	0	0	3	0	0	1	0	0	8	0	0	37	0	0	13	0	0	7	0	0	0	0	4
沖縄県	105	0	0	232	0	0	432	0	0	557	0	24	527	0	36	422	0	174	354	0	139	371	0	215	589	0	313	637	0	630	1205	0	653

	6月9日			6月16日			6月23日			6月30日			7月7日			7月14日			7月21日			7月28日			8月4日			8月11日			8月18日		
	自宅療養者数	うち社会福祉施設等療養者数	療養先調整中の人数	自宅療養者数	うち社会福祉施設等療養者数	療養先調整中の人数	自宅療養者数	うち社会福祉施設等療養者数	療養先調整中の人数	自宅療養者数	うち社会福祉施設等療養者数	療養先調整中の人数	自宅療養者数	うち社会福祉施設等療養者数	療養先調整中の人数	自宅療養者数	うち社会福祉施設等療養者数	療養先調整中の人数	自宅療養者数	うち社会福祉施設等療養者数	療養先調整中の人数	自宅療養者数	うち社会福祉施設等療養者数	療養先調整中の人数	自宅療養者数	うち社会福祉施設等療養者数	療養先調整中の人数	自宅療養者数	うち社会福祉施設等療養者数	療養先調整中の人数	自宅療養者数	うち社会福祉施設等療養者数	療養先調整中の人数
日本	14,115	357	5,118	8,823	208	3,534	4,857	149	2,786	4,134	48	2,266	4,001	40	1,846	5,835	26	2,496	10,717	0	3,886	18,933	6	7,616	45,625	12	16,936	73,550	72	20,964	95,068	148	30,945
北海道	1,943	170	2,181	1,064	119	1,088	630	46	549	155	19	398	76	1	131	130	0	93	207	0	158	252	0	192	663	0	376	1,367	10	504	1,627	15	815
青森県	20	1	13	2	0	1	0	0	0	19	0	4	24	0	4	3	0	2	8	0	11	7	0	4	11	0	14	21	0	38	78	0	106
岩手県	0	0	8	0	0	5	0	0	2	0	0	3	0	0	2	0	0	1	0	0	4	0	0	6	0	0	6	0	0	9	0	0	23
宮城県	22	0	7	15	0	8	10	0	4	9	0	0	12	0	9	15	0	23	24	0	19	19	0	12	44	0	56	157	0	67	208	6	261
秋田県	0	0	0	0	0	0	0	0	7	0	0	0	0	0	3	0	0	5	0	0	7	0	0	4	0	0	8	0	0	14	0	0	34
山形県	12	0	0	3	0	3	0	0	0	0	0	0	0	0	0	9	0	4	4	0	1	2	0	2	31	0	16	94	0	37	113	0	34
福島県	1	0	11	3	0	2	2	0	2	0	0	6	1	0	9	1	0	3	4	0	10	6	0	50	145	0	74	322	0	60	395	0	161
茨城県	89	0	0	58	0	0	49	0	0	54	0	0	59	0	0	88	0	0	139	0	0	270	0	0	973	0	0	1422	0	0	1400	1	0
栃木県	32	0	20	21	0	21	19	0	22	29	0	13	25	0	17	8	0	11	17	0	12	44	0	72	617	0	68	810	27	243	855	26	304
群馬県	0	0	19	0	0	7	0	0	4	0	0	0	0	0	0	0	0	2	0	0	2	0	0	32	0	0	303	0	0	285	0	0	897
埼玉県	252	0	205	174	0	192	108	0	227	214	0	223	272	0	272	410	0	333	1104	0	595	2080	0	1097	5484	0	2588	10984	0	3232	14525	0	4638
千葉県	212	0	128	227	0	131	251	0	121	249	0	130	359	0	75	470	0	100	792	0	148	1589	0	286	3831	0	575	6145	0	743	7849	0	1476
東京都	835	0	511	680	0	598	712	1	696	954	0	793	1099	1	747	1840	1	1305	4068	0	2064	7348	6	4167	14777	11	9710	19388	9	10864	22210	39	12362
神奈川県	949	5	30	916	3	20	748	2	36	956	1	25	956	1	69	1472	4	33	2241	0	76	3160	0	185	7561	1	267	11365	26	451	13040	36	841
新潟県	35	0	3	18	0	5	0	0	3	1	0	0	7	0	5	9	0	3	29	0	28	91	0	20	173	0	21	439	0	23	526	1	10
富山県	2	0	0	2	0	0	1	0	0	1	0	0	0	0	0	0	0	0	0	0	0	8	0	0	14	0	0	30	0	0	345	0	0
石川県	21	7	1	9	0	2	4	0	1	0	0	0	0	0	4	8	0	20	27	0	61	85	0	177	264	0	262	277	0	157	246	0	177
福井県	0	0	0	0	0	0	0	0	0	0	0	0	0	0	0	0	0	0	0	0	0	0	0	0	0	0	0	0	0	0	0	0	0
山梨県	42	42	0	35	35	0	34	34	0	4	4	0	4	4	0	0	0	0	0	0	0	0	0	0	0	0	0	0	0	0	0	0	0
長野県	9	0	0	11	0	0	11	0	0	14	0	0	8	0	0	7	0	0	4	0	0	6	0	2	37	0	2	86	0	2	145	0	48
岐阜県	0	0	32	0	0	18	0	0	6	0	0	6	0	0	3	0	0	7	0	0	12	0	0	15	0	0	50	0	0	67	0	0	331
静岡県	171	7	30	113	13	41	65	11	42	94	4	24	64	22	33	122	21	40	114	0	45	302	0	93	549	0	156	745	0	280	1625	2	541
愛知県	1986	97	175	1304	20	100	752	15	98	459	9	49	233	0	52	321	0	72	323	0	98	479	0	177	988	0	271	2211	0	263	3987	0	976
三重県	83	0	0	56	0	0	26	26	0	13	0	0	8	0	0	26	0	0	59	0	0	63	0	0	165	0	0	321	0	0	903	0	0
滋賀県	33	1	7	13	0	0	2	0	1	11	0	3	5	0	1	8	0	0	3	0	2	11	0	5	55	0	18	154	0	51	671	0	67
京都府	184	0	1	138	0	0	88	0	0	55	0	0	49	0	0	48	0	1	79	0	0	163	0	2	828	0	7	1744	0	6	2822	20	11
大阪府	4450	0	916	2280	0	716	465	0	419	332	0	300	367	0	208	512	0	252	943	0	203	1623	0	307	3888	0	379	6137	0	479	9039	0	959
兵庫県	221	0	107	87	0	46	46	0	25	45	0	20	31	0	19	77	0	22	134	0	51	226	0	99	669	0	315	1579	0	430	2238	0	889
奈良県	0	0	19	0	0	15	0	0	23	0	0	33	0	0	26	0	0	26	0	0	37	0	0	59	0	0	105	0	0	212	0	0	363
和歌山県	0	0	0	0	0	0	0	0	0	0	0	0	0	0	0	0	0	0	0	0	0	0	0	0	0	0	0	0	0	0	0	0	0
鳥取県	0	0	0	0	0	0	0	0	0	0	0	10	0	0	1	0	0	15	3	0	20	20	0	12	38	0	37	114	0	31	91	0	34
島根県	0	0	0	0	0	0	0	0	0	0	0	0	0	0	0	0	0	0	0	0	0	0	0	0	0	0	0	0	0	0	2	0	41
岡山県	31	0	0	14	0	0	3	0	0	0	0	0	1	0	0	3	0	0	16	0	0	58	0	2	220	0	9	439	0	55	963	0	63
広島県	206	14	68	46	17	45	42	13	2	23	11	1	20	11	3	5	0	1	15	0	1	50	0	0	87	0	6	108	0	19	209	0	124
山口県	18	8	16	1	0	7	1	0	5	0	0	5	0	0	1	0	0	2	0	0	2	0	0	6	1	0	18	7	0	14	19	0	87
徳島県	0	0	0	0	0	0	0	0	0	0	0	0	0	0	0	0	0	0	0	0	0	0	0	0	1	0	0	0	0	0	2	0	0
香川県	1	0	4	3	0	1	3	0	0	0	0	3	0	0	0	0	0	0	0	0	7	1	0	8	9	0	71	18	0	164	72	0	288
愛媛県	5	0	0	2	0	0	1	0	0	2	0	0	0	0	0	1	0	0	2	0	1	7	0	1	23	0	5	155	0	38	412	0	17
高知県	0	0	26	0	0	13	0	0	22	0	0	5	0	0	6	0	0	3	0	0	6	0	0	18	0	0	10	0	0	14	0	0	60
福岡県	1003	5	54	661	1	50	257	1	131	90	0	14	64	0	22	123	0	20	199	0	29	382	0	98	1849	0	86	4251	0	163	5183	2	224
佐賀県	0	0	0	0	0	0	0	0	0	0	0	0	0	0	0	0	0	0	0	0	0	0	0	0	0	0	0	0	0	0	0	0	0
長崎県	20	0	0	8	0	0	7	0	0	15	0	0	9	0	0	3	0	0	11	0	0	30	0	0	68	0	0	138	0	0	328	0	0
熊本県	22	0	4	8	0	4	5	0	2	2	0	0	2	0	0	0	0	2	7	0	0	43	0	32	129	0	113	310	0	156	447	0	369
大分県	5	0	6	0	0	4	0	0	0	0	0	0	0	0	0	0	0	0	0	0	0	1	0	0	6	0	34	22	0	61	70	0	199
宮崎県	1	0	1	2	0	0	0	0	2	10	0	3	5	0	2	2	0	3	2	0	8	9	0	16	50	0	44	90	0	59	149	0	190
鹿児島県	0	0	9	0	0	3	0	0	1	0	0	1	0	0	4	0	0	0	0	0	3	0	0	5	0	0	13	0	0	61	0	0	627
沖縄県	1199	0	506	849	0	388	515	0	333	324	0	194	241	0	118	114	0	92	139	0	165	498	0	353	1377	0	843	2100	0	1612	2274	0	2298

	8月25日			9月1日			9月8日			9月15日			9月22日			9月29日			10月6日			10月13日			10月20日			10月27日		
	自宅療養者数	うち社会福祉施設等療養者数	療養先調整中の人数	自宅療養者数	うち社会福祉施設等療養者数	療養先調整中の人数	自宅療養者数	うち社会福祉施設等療養者数	療養先調整中の人数	自宅療養者数	うち社会福祉施設等療養者数	療養先調整中の人数	自宅療養者数	うち社会福祉施設等療養者数	療養先調整中の人数	自宅療養者数	うち社会福祉施設等療養者数	療養先調整中の人数	自宅療養者数	うち社会福祉施設等療養者数	療養先調整中の人数	自宅療養者数	うち社会福祉施設等療養者数	療養先調整中の人数	自宅療養者数	うち社会福祉施設等療養者数	療養先調整中の人数	自宅療養者数	うち社会福祉施設等療養者数	療養先調整中の人数
日本	129,384	194	36,256	131,214	197	27,690	101,360	145	16,246	57,474	95	9,331	27,955	148	4,079	13,384	87	2,314	6,050	14	1,060	3,159	1	600	1,887	28	376	1,073	19	303
北海道	2,607	12	772	2,379	0	676	1,362	0	313	610	0	166	376	0	66	220	0	19	130	0	1	106	0	15	133	22	10	72	19	4
青森県	141	0	240	291	0	389	383	0	279	249	0	46	165	28	34	69	21	14	29	0	4	30	0	29	61	0	3	6	0	2
岩手県	0	0	14	0	0	12	0	0	12	0	0	4	0	0	1	0	0	0	0	0	0	0	0	0	0	0	0	0	0	0
宮城県	427	0	589	691	1	187	296	0	66	130	0	49	62	0	7	40	0	7	15	0	2	5	0	1	5	0	0	0	0	0
秋田県	0	0	87	23	23	33	4	4	6	1	1	6	0	0	0	0	0	3	0	0	1	0	0	0	0	0	0	0	0	0
山形県	206	0	39	155	0	17	72	0	14	51	0	9	12	0	2	12	0	1	5	0	1	2	0	6	3	0	0	1	0	1
福島県	497	0	82	399	0	84	94	0	18	52	0	11	30	0	5	6	6	1	0	0	0	0	0	0	0	0	0	1	0	0
茨城県	1797	1	0	1474	2	0	909	3	0	585	2	0	337	0	0	143	0	0	68	0	0	41	0	0	19	0	0	3	0	0
栃木県	1307	8	296	1120	0	118	730	2	12	377	7	35	166	11	38	72	0	16	46	1	0	26	0	6	13	0	3	4	0	0
群馬県	0	0	1764	456	0	880	338	0	360	140	0	78	52	0	21	22	0	12	12	0	9	5	0	14	7	0	1	2	0	0
埼玉県	13211	0	4094	9271	0	3062	7451	0	2221	4850	0	1657	2022	0	740	1300	0	254	511	0	90	197	0	35	81	0	23	48	0	12
千葉県	10560	0	1788	10820	0	1690	9177	0	806	4806	0	497	2156	0	158	712	0	73	298	0	37	137	0	8	47	0	0	23	0	4
東京都	25139	94	10050	19792	27	6871	12486	5	3602	5970	11	1756	3085	1	906	1374	12	491	648	6	346	343	0	209	168	6	162	115	0	96
神奈川県	15222	19	938	14546	32	420	8709	13	182	4275	5	81	1923	12	5	981	2	7	483	1	3	312	0	0	134	0	0	73	0	1
新潟県	642	0	11	678	0	5	302	0	5	220	0	4	130	0	2	85	0	4	83	0	1	32	0	0	1	0	0	4	0	1
富山県	720	12	0	405	12	0	175	6	0	56	1	0	6	0	0	4	0	0	7	0	0	7	0	0	5	0	0	1	0	0
石川県	222	0	160	175	0	135	126	0	21	85	0	19	64	0	7	23	0	4	19	0	0	4	0	5	4	0	1	2	0	1
福井県	0	0	0	0	0	0	0	0	0	0	0	0	0	0	0	0	0	0	0	0	0	0	0	0	0	0	0	0	0	0
山梨県	0	0	0	11	8	0	13	6	0	4	2	0	3	0	0	0	0	0	0	0	0	0	0	0	0	0	0	0	0	0
長野県	333	0	204	295	0	105	182	0	60	93	0	4	72	2	2	17	1	0	14	1	2	8	0	1	10	0	0	6	0	0
岐阜県	339	0	719	914	27	716	180	1	364	34	0	165	0	0	73	0	0	66	0	0	30	0	0	13	0	0	12	0	0	4
静岡県	3126	14	1214	4155	26	338	2539	59	147	968	11	118	498	1	31	160	0	26	55	0	2	14	0	1	11	0	4	6	0	0
愛知県	9344	1	1620	16058	0	1618	19178	19	1226	11760	47	570	5127	61	156	2039	31	142	638	3	64	256	0	38	169	0	15	132	0	36
三重県	2433	0	0	2245	18	0	1142	14	0	478	5	0	166	0	0	66	0	0	35	0	0	27	0	0	16	0	0	12	0	0
滋賀県	1554	0	82	1312	0	42	810	0	28	294	0	8	111	0	2	40	0	5	24	0	3	12	0	0	2	0	2	5	0	2
京都府	4314	20	8	4280	0	6	2713	0	9	1133	0	7	498	0	6	235	0	2	145	0	0	101	0	0	40	0	0	25	0	0
大阪府	14732	0	1962	17723	0	3422	15523	0	2064	9997	0	847	5283	0	450	2347	0	277	1504	0	125	805	0	72	481	0	34	303	0	27
兵庫県	4244	0	1646	4462	0	1296	3701	0	872	2712	0	375	1249	0	77	651	0	83	347	0	43	222	0	35	94	0	27	56	0	56
奈良県	0	0	725	0	0	919	0	0	606	0	0	294	29	29	186	14	14	53	2	2	30	1	1	34	0	0	21	0	0	13
和歌山県	0	0	0	0	0	0	0	0	0	0	0	0	0	0	0	0	0	0	0	0	0	0	0	0	0	0	0	0	0	0
鳥取県	65	0	31	50	0	23	42	0	3	17	0	11	16	0	0	0	0	0	2	0	0	0	0	0	1	0	0	0	0	0
島根県	18	0	53	50	0	52	46	0	24	14	0	4	1	0	10	0	0	8	0	0	6	0	0	0	0	0	8	0	0	6
岡山県	1311	0	32	1165	15	16	735	6	13	267	2	1	100	0	1	25	0	1	26	0	2	17	0	0	16	0	0	14	0	1
広島県	538	2	473	1130	1	405	915	1	187	445	1	61	212	1	24	88	0	9	68	0	5	34	0	0	38	0	0	19	0	1
山口県	48	0	226	50	0	134	54	0	62	35	0	12	11	0	5	6	0	2	1	0	0	11	0	9	3	0	2	1	0	0
徳島県	44	0	0	144	0	0	91	0	0	63	0	0	21	0	0	8	0	0	4	0	0	3	0	0	0	0	0	0	0	0
香川県	124	0	473	177	0	305	132	0	59	13	0	26	5	0	29	9	0	5	1	0	1	0	0	1	1	0	0	4	0	0
愛媛県	508	0	27	324	0	6	166	0	6	91	0	6	47	0	2	53	0	0	48	0	0	41	0	0	25	0	0	20	0	0
高知県	439	0	4	525	0	17	284	0	22	95	0	7	0	0	19	0	0	10	0	0	2	0	0	0	0	0	1	0	0	2
福岡県	7991	3	392	7869	0	482	6201	0	586	3988	0	534	2632	2	503	1969	0	433	447	0	0	241	0	0	178	0	0	43	0	0
佐賀県	520	0	0	231	0	0	90	0	0	16	0	0	0	0	0	0	0	0	0	0	0	0	0	0	0	0	0	0	0	0
長崎県	435	0	0	348	0	24	301	0	23	114	0	6	48	0	9	25	0	4	9	0	5	5	0	0	16	0	1	8	0	2
熊本県	908	0	556	967	0	313	698	0	89	250	0	55	141	0	38	77	0	9	36	0	4	10	0	3	15	0	2	2	0	4
大分県	239	0	626	454	0	30	143	0	11	40	0	6	23	0	14	11	0	11	5	0	10	3	0	2	0	0	0	0	0	0
宮崎県	511	8	265	591	5	112	345	6	56	151	0	28	46	0	6	29	0	4	6	0	1	0	0	0	0	0	1	0	0	0
鹿児島県	0	0	1216	0	0	641	0	0	129	0	0	45	0	0	15	0	0	1	0	0	0	0	0	3	0	0	0	0	0	4
沖縄県	2568	0	2778	3009	0	2089	2522	0	1683	1945	0	1723	1030	0	429	452	0	257	279	0	230	101	0	60	90	0	43	62	0	23

	11月3日			11月10日			11月17日			11月24日			12月1日			12月8日		
	自宅療養者数	うち社会福祉施設等療養者数	療養先調整中の人数	自宅療養者数	うち社会福祉施設等療養者数	療養先調整中の人数	自宅療養者数	うち社会福祉施設等療養者数	療養先調整中の人数	自宅療養者数	うち社会福祉施設等療養者数	療養先調整中の人数	自宅療養者数	うち社会福祉施設等療養者数	療養先調整中の人数	自宅療養者数	うち社会福祉施設等療養者数	療養先調整中の人数
日本	784	17	197	629	2	141	508	3	128	432	15	72	316	9	102	313	0	97
北海道	48	5	2	61	0	5	38	0	25	45	0	24	41	0	30	17	0	22
青森県	2	0	0	1	0	1	1	0	0	0	0	0	0	0	0	0	0	0
岩手県	0	0	0	0	0	0	0	0	0	0	0	0	0	0	0	0	0	0
宮城県	4	1	1	3	1	0	0	0	0	0	0	0	0	0	0	0	0	1
秋田県	0	0	0	0	0	2	0	0	0	0	0	0	0	0	0	0	0	2
山形県	0	0	2	0	0	0	0	0	0	4	0	0	1	0	3	19	0	0
福島県	0	0	0	0	0	0	1	0	0	0	0	0	0	0	0	0	0	1
茨城県	3	0	0	4	0	0	5	0	0	3	0	0	1	0	0	0	0	0
栃木県	0	0	0	2	0	2	3	0	5	2	0	0	0	0	3	6	0	2
群馬県	2	0	0	2	0	2	2	0	0	1	0	0	5	0	0	9	0	4
埼玉県	25	0	11	18	0	16	26	0	16	20	0	6	17	0	11	13	0	9
千葉県	18	0	10	19	0	4	12	0	2	14	0	3	5	0	3	12	0	3
東京都	82	0	74	58	0	53	50	1	42	48	0	12	34	0	33	31	0	28
神奈川県	47	0	1	52	0	0	62	1	0	72	15	0	61	9	1	56	0	0
新潟県	2	0	2	2	0	0	0	0	0	2	0	0	3	0	0	8	0	1
富山県	1	0	0	0	0	0	0	0	0	0	0	0	0	0	0	0	0	0
石川県	0	0	0	0	0	0	0	0	0	0	0	0	0	0	0	0	0	0
福井県	0	0	0	0	0	0	0	0	0	0	0	0	0	0	0	0	0	0
山梨県	0	0	0	0	0	0	0	0	0	0	0	0	0	0	0	0	0	0
長野県	4	0	0	4	0	0	0	0	0	0	0	0	0	0	0	0	0	0
岐阜県	0	0	8	0	0	2	0	0	0	0	0	2	0	0	1	0	0	0
静岡県	9	1	0	9	1	0	6	1	0	3	0	2	4	0	0	22	0	2
愛知県	69	0	10	40	0	6	37	0	9	29	0	12	25	0	11	13	0	11
三重県	10	10	0	2	0	0	1	0	0	2	0	0	0	0	0	0	0	0
滋賀県	5	0	0	4	0	0	0	0	0	3	0	0	0	0	0	0	0	0
京都府	14	0	0	13	0	0	15	0	0	1	0	0	0	0	0	0	0	0
大阪府	252	0	18	165	0	10	123	0	4	79	0	2	58	0	1	61	0	7
兵庫県	46	0	19	42	0	9	28	0	6	21	0	4	12	0	4	20	0	2
奈良県	0	0	8	0	0	9	0	0	6	0	0	3	0	0	0	0	0	1
和歌山県	0	0	0	0	0	0	0	0	0	0	0	0	0	0	0	0	0	0
鳥取県	0	0	0	0	0	0	0	0	0	0	0	0	0	0	0	0	0	0
島根県	1	0	1	0	0	0	0	0	0	0	0	0	0	0	0	0	0	0
岡山県	33	0	2	40	0	0	29	0	1	24	0	0	17	0	0	1	0	1
広島県	12	0	2	7	0	1	5	0	0	4	0	0	9	0	0	4	0	0
山口県	1	0	0	4	0	0	16	0	0	2	0	0	0	0	0	0	0	0
徳島県	0	0	0	0	0	0	0	0	0	0	0	0	0	0	0	0	0	0
香川県	1	0	0	0	0	0	0	0	0	0	0	0	0	0	0	0	0	0
愛媛県	19	0	0	4	0	1	1	0	0	0	0	0	1	0	0	0	0	0
高知県	0	0	1	0	0	1	0	0	0	0	0	0	0	0	0	0	0	0
福岡県	26	0	0	33	0	0	28	0	0	45	0	0	20	0	0	15	0	0
佐賀県	0	0	0	0	0	0	0	0	0	0	0	0	0	0	0	0	0	0
長崎県	1	0	0	1	0	0	0	0	0	0	0	0	0	0	0	0	0	0
熊本県	3	0	0	1	0	0	0	0	0	0	0	0	0	0	0	0	0	0
大分県	0	0	0	0	0	0	0	0	0	0	0	0	0	0	0	0	0	0
宮崎県	0	0	0	0	0	0	0	0	0	0	0	0	0	0	0	0	0	0
鹿児島県	0	0	0	0	0	0	0	0	0	0	0	0	0	0	0	0	0	0
沖縄県	44	0	25	38	0	17	19	0	12	8	0	2	2	0	1	6	0	0

資料２－１－１　③

③都道府県別のPCR等検査実施状況の推移

	3月30日～4月5日		4月6日～4月12日		4月13日～4月19日		4月20日～4月26日		4月27日～5月3日		5月4日～5月10日		5月11日～5月17日		5月18日～5月24日		5月25日～5月31日		6月1日～6月7日		6月8日～6月14日		6月15日～6月21日		6月22日～6月28日		6月29日～7月5日		7月6日～7月12日		7月13日～7月19日		7月20日～7月26日	
	検査実施件数	陽性者数/検査件数	検査実施件数	陽性者数/検査件数	検査実施件数	陽性者数/検査件数	検査実施件数	陽性者数/検査件数	検査実施件数	陽性者数/検査件数	検査実施件数	陽性者数/検査件数	検査実施件数	陽性者数/検査件数	検査実施件数	陽性者数/検査件数	検査実施件数	陽性者数/検査件数	検査実施件数	陽性者数/検査件数	検査実施件数	陽性者数/検査件数	検査実施件数	陽性者数/検査件数	検査実施件数	陽性者数/検査件数	検査実施件数	陽性者数/検査件数	検査実施件数	陽性者数/検査件数	検査実施件数	陽性者数/検査件数
日本	28215	6.2%	42092	8.5%	51272	6.3%	53506	4.8%	51736	3.2%	40827	1.8%	47599	0.9%	36083	0.7%	33627	0.9%	37821	0.7%	40762	0.7%	38837	1.0%	41896	1.3%	48776	2.6%	70180	3.0%	93577	3.6%	86562	6.0%
北海道	496	3.6%	981	7.4%	1,309	12.0%	2088	8.7%	2073	11.2%	1730	6.1%	1625	3.7%	1336	3.0%	1889	2.0%	1390	2.2%	1567	3.1%	1654	1.6%	1260	3.3%	1352	2.8%	1523	1.1%	1844	2.9%	1687	2.5%
青森県	89	4.5%	202	5.4%	147	0.0%	92	0.0%	147	2.7%	79	0.0%	68	0.0%	32	0.0%	66	0.0%	34	0.0%	95	0.0%	17	0.0%	202	0.0%	84	0.0%	123	2.4%	230	0.4%	103	0.0%
岩手県	36	0.0%	66	0.0%	81	0.0%	66	0.0%	61	0.0%	51	0.0%	48	0.0%	45	0.0%	37	0.0%	36	0.0%	40	0.0%	35	0.0%	29	0.0%	20	0.0%	117	0.0%	36	0.0%	59	0.0%
宮城県	464	4.5%	533	5.4%	924	3.5%	604	0.3%	577	0.3%	382	0.0%	388	0.0%	256	0.0%	256	0.0%	350	0.0%	369	0.0%	555	0.2%	479	1.0%	443	0.9%	745	1.1%	822	3.2%	795	1.3%
秋田県	188	3.7%	115	3.5%	192	0.5%	91	0.0%	49	0.0%	31	0.0%	24	0.0%	17	0.0%	8	0.0%	12	0.0%	15	0.0%	10	0.0%	5	0.0%	9	0.0%	74	0.0%	28	0.0%	29	6.9%
山形県	262	3.8%	487	4.9%	669	3.4%	493	1.0%	337	0.3%	153	0.7%	172	0.0%	132	0.0%	112	0.0%	101	0.0%	92	0.0%	94	0.0%	164	0.0%	97	1.0%	211	0.5%	349	1.1%	153	0.0%
福島県	163	8.6%	357	6.2%	458	5.2%	459	1.5%	551	1.6%	637	0.3%	755	0.0%	713	0.0%	628	0.0%	626	0.0%	662	0.0%	532	0.2%	518	0.0%	644	0.0%	693	0.1%	767	0.1%	608	0.3%
茨城県	1046	4.6%	1070	4.2%	1,085	2.6%	1320	1.7%	1342	0.3%	1098	0.3%	1334	0.0%	1078	0.0%	944	0.0%	1067	0.0%	1111	0.0%	995	0.2%	1099	0.3%	1281	0.8%	1615	1.0%	1819	1.4%	1608	1.1%
栃木県	394	0.5%	378	5.6%	514	1.9%	456	1.5%	515	0.0%	451	0.4%	622	0.6%	458	0.9%	462	0.2%	591	0.2%	587	0.0%	494	0.0%	601	1.3%	901	1.4%	1154	0.7%	1113	3.4%	1202	2.5%
群馬県	910	0.9%	394	16.2%	495	5.9%	794	2.4%	706	0.7%	377	0.3%	441	0.0%	334	0.6%	296	0.0%	330	0.6%	387	0.0%	319	0.0%	392	0.3%	475	0.6%	706	0.0%	944	1.3%	793	1.5%
埼玉県	1175	7.7%	2169	9.8%	2,955	8.2%	3566	4.3%	4177	2.1%	3903	1.7%	4052	0.5%	3377	0.4%	3208	0.2%	3781	0.1%	3782	0.4%	3733	0.5%	4061	1.7%	4991	2.6%	7555	3.0%	8643	3.4%	8605	3.7%
千葉県	2413	3.2%	3229	6.7%	2,820	6.1%	2780	4.5%	2913	1.4%	2260	0.9%	2858	0.6%	2116	0.3%	1994	0.3%	1829	0.3%	1845	0.7%	1897	0.3%	2895	0.9%	4514	1.3%	4348	2.5%	6592	2.7%	4688	3.8%
東京都	4774	12.7%	9125	11.8%	10,617	9.7%	12004	6.9%	11451	5.7%	9631	3.1%	12311	0.9%	9969	0.5%	8772	1.0%	10925	1.3%	13243	1.2%	12409	1.9%	13561	2.5%	15195	4.3%	21350	5.4%	30666	4.8%	23525	7.7%
神奈川県	1836	6.5%	2299	12.8%	2,800	8.0%	3217	5.4%	3429	4.2%	2678	2.7%	3569	2.7%	2870	2.2%	2950	1.3%	3150	0.9%	3676	0.3%	3192	0.8%	3256	1.0%	3838	3.2%	4818	3.3%	6500	4.0%	5973	4.0%
新潟県	414	0.2%	419	2.4%	469	3.0%	642	2.0%	625	1.1%	376	0.0%	499	0.2%	373	0.0%	265	0.0%	253	0.0%	291	0.0%	284	0.4%	338	0.0%	310	0.3%	458	0.4%	506	0.6%	366	1.1%
富山県	230	4.3%	510	3.9%	416	9.6%	466	12.7%	400	9.3%	473	1.9%	439	0.9%	345	0.6%	330	0.0%	268	0.0%	292	0.0%	245	0.0%	184	0.0%	255	0.4%	386	0.5%	318	0.3%	304	1.3%
石川県	192	17.7%	369	19.0%	517	12.6%	720	7.1%	379	9.2%	330	4.2%	365	2.5%	210	3.8%	158	1.9%	120	0.8%	90	0.0%	81	0.0%	72	1.4%	68	0.0%	108	0.0%	209	1.4%	340	2.9%
福井県	197	19.3%	451	8.2%	429	5.6%	454	2.0%	504	0.2%	250	0.0%	221	0.0%	143	0.0%	109	0.0%	32	0.0%	112	0.0%	2	0.0%	1	0.0%	2	0.0%	339	0.3%	472	0.6%	435	0.7%
山梨県	594	1.5%	685	3.2%	983	1.4%	918	0.2%	1182	0.3%	1007	0.0%	979	0.1%	1020	0.3%	1003	0.4%	1133	0.3%	1226	0.3%	1156	0.1%	1031	0.2%	1072	0.1%	969	0.1%	1050	0.2%	1022	0.8%
長野県	321	1.2%	437	3.9%	420	4.8%	419	3.1%	377	1.1%	404	1.2%	356	0.3%	267	0.0%	229	0.0%	266	0.0%	229	0.0%	211	0.5%	256	0.0%	237	0.0%	432	0.2%	357	1.7%	589	1.4%
岐阜県	381	7.6%	646	8.5%	933	3.4%	585	0.9%	390	0.3%	253	0.0%	249	0.0%	223	0.0%	234	0.0%	268	0.4%	335	0.6%	480	0.6%	370	0.0%	175	2.3%	587	0.3%	1176	1.3%	1678	3.2%
静岡県	720	0.8%	729	4.3%	848	1.3%	752	1.5%	886	1.1%	557	0.0%	683	0.0%	549	0.4%	465	0.2%	511	0.0%	534	0.4%	553	0.5%	764	0.0%	993	0.6%	1271	0.6%	1125	1.2%	1545	5.0%
愛知県	971	6.2%	1543	6.0%	1,561	5.3%	1628	4.1%	1241	1.2%	1191	0.8%	1406	0.6%	908	0.1%	615	0.2%	739	0.4%	824	0.6%	899	0.8%	625	0.0%	651	0.3%	1506	0.4%	1663	6.6%	2946	15.5%
三重県	349	1.1%	266	1.5%	447	4.3%	430	2.1%	303	0.0%	185	0.0%	181	0.0%	99	0.0%	59	0.0%	49	0.0%	71	0.0%	130	0.8%	85	0.0%	91	0.0%	98	4.1%	359	1.9%	419	3.1%
滋賀県	156	7.7%	298	6.7%	451	7.3%	490	4.7%	340	0.0%	225	1.3%	282	0.7%	246	0.8%	233	0.0%	244	0.0%	238	0.0%	232	0.4%	233	0.0%	244	0.8%	366	0.8%	385	1.0%	192	22.4%
京都府	454	14.3%	751	10.9%	1,200	4.8%	1271	3.4%	1582	2.3%	1293	1.3%	1447	0.4%	889	0.0%	647	0.2%	728	0.1%	729	0.1%	651	0.8%	737	1.4%	1089	2.4%	1327	3.5%	1882	4.9%	1549	7.6%
大阪府	2585	7.7%	3267	12.3%	4,399	9.1%	4371	6.4%	4852	3.6%	3808	2.1%	4373	0.7%	3088	0.6%	2506	0.4%	2354	0.1%	2298	0.2%	2521	0.9%	2719	0.4%	2751	2.3%	4082	3.5%	6515	6.0%	7950	9.7%
兵庫県	839	7.5%	1422	12.7%	1,668	7.9%	1686	6.5%	1697	2.2%	1304	2.0%	1338	0.6%	922	0.3%	690	0.0%	955	0.0%	1061	0.0%	711	0.4%	771	0.4%	933	0.8%	1467	1.8%	2138	4.5%	1961	9.2%
奈良県	240	5.8%	311	5.1%	490	4.3%	496	2.8%	555	1.8%	356	1.1%	513	0.0%	307	0.0%	321	0.3%	334	0.0%	295	0.0%	294	0.0%	227	0.0%	275	1.1%	1646	1.5%	1919	1.8%	922	5.5%
和歌山県	361	2.2%	708	1.3%	503	1.2%	882	1.4%	624	0.6%	419	0.0%	326	0.6%	205	0.0%	158	0.0%	137	0.0%	93	0.0%	67	0.0%	106	0.9%	128	0.0%	538	3.0%	640	1.4%	849	3.9%
鳥取県	98	0.0%	155	0.6%	388	0.5%	314	0.0%	139	0.0%	86	0.0%	101	0.0%	146	0.0%	146	0.0%	177	0.0%	149	0.0%	118	0.0%	193	0.0%	460	0.2%	363	0.3%	372	0.0%	218	0.5%
島根県	42	0.0%	218	3.2%	358	2.5%	169	3.0%	111	1.8%	88	0.0%	143	0.0%	113	0.0%	54	0.0%	62	0.0%	40	0.0%	10	0.0%	31	0.0%	20	0.0%	26	0.0%	622	0.2%	404	0.7%
岡山県	244	3.3%	223	2.2%	199	2.5%	230	0.9%	226	0.4%	140	0.7%	273	0.4%	170	0.0%	136	0.0%	145	0.0%	165	0.0%	123	0.0%	216	0.5%	165	1.2%	274	0.0%	489	2.7%	514	3.9%
広島県	467	2.1%	756	5.3%	1,433	2.0%	980	0.9%	966	1.1%	622	0.6%	526	0.2%	325	0.3%	177	0.0%	267	0.4%	208	0.0%	324	0.0%	248	0.0%	183	0.5%	546	1.8%	1005	3.0%	1498	3.5%
山口県	180	1.1%	289	5.2%	503	1.4%	124	0.8%	125	3.2%	224	0.9%	104	0.0%	47	0.0%	55	0.0%	63	0.0%	51	0.0%	120	0.0%	204	0.0%	172	0.0%	242	0.0%	150	3.3%	132	5.3%
徳島県	70	2.9%	76	0.0%	116	0.0%	111	0.9%	98	0.0%	88	0.0%	64	0.0%	36	0.0%	40	0.0%	37	0.0%	48	0.0%	37	0.0%	76	1.3%	70	0.0%	264	1.5%	248	0.0%	101	2.0%
香川県	153	0.7%	176	3.4%	672	2.4%	351	0.3%	251	0.0%	178	0.0%	153	0.0%	116	0.0%	93	0.0%	87	0.0%	91	0.0%	93	0.0%	94	0.0%	135	0.0%	186	0.5%	864	1.7%	355	0.3%
愛媛県	188	4.3%	265	6.8%	255	5.9%	252	0.8%	238	0.4%	56	0.0%	433	5.3%	250	3.6%	293	0.7%	305	0.0%	88	0.0%	55	0.0%	90	0.0%	35	0.0%	121	0.0%	102	0.0%	126	2.4%
高知県	234	7.3%	411	7.1%	332	2.4%	257	1.9%	208	0.5%	118	0.0%	115	0.0%	77	0.0%	50	0.0%	51	0.0%	49	0.0%	37	0.0%	44	0.0%	27	0.0%	80	0.0%	156	1.3%	64	4.7%
福岡県	1274	6.8%	2258	9.1%	2,583	6.0%	2151	4.5%	2102	1.7%	1406	0.5%	1599	0.3%	1124	0.7%	1858	5.0%	2864	1.5%	2723	0.8%	2689	0.5%	2681	0.3%	2864	1.1%	3396	1.3%	4011	2.6%	5277	7.7%
佐賀県	122	5.7%	229	2.2%	216	2.8%	363	1.7%	291	2.4%	134	0.7%	130	1.5%	88	0.0%	62	0.0%	85	0.0%	82	0.0%	47	0.0%	85	0.0%	51	0.0%	96	0.0%	88	0.0%	363	5.5%
長崎県	382	1.8%	539	0.9%	362	0.8%	1077	0.0%	324	0.0%	199	0.0%	504	0.0%	249	0.0%	311	0.0%	189	0.0%	97	0.0%	89	0.0%	121	0.0%	88	1.1%	737	1.1%	1518	0.9%	620	1.9%
熊本県	712	1.4%	685	1.2%	937	1.2%	653	1.1%	580	0.0%	455	0.2%	400	0.0%	231	0.0%	150	0.0%	159	0.0%	131	0.0%	95	0.0%	216	0.5%	151	0.0%	211	0.0%	593	0.2%	520	6.0%
大分県	247	1.2%	444	2.5%	586	1.4%	462	1.3%	380	0.0%	246	0.0%	323	0.0%	183	0.0%	199	0.0%	340	0.0%	278	0.0%	221	0.0%	239	0.0%	174	0.0%	273	0.0%	242	0.0%	208	0.0%
宮崎県	148	2.0%	290	3.8%	273	0.0%	160	0.0%	135	0.0%	81	0.0%	85	0.0%	54	0.0%	41	0.0%	49	0.0%	41	0.0%	25	0.0%	43	0.0%	50	2.0%	53	3.8%	127	0.0%	604	7.1%
鹿児島県	125	1.6%	222	0.5%	217	1.8%	286	0.7%	190	0.0%	118	0.0%	112	0.0%	81	0.0%	139	0.0%	135	0.0%	190	0.5%	166	0.0%	158	0.0%	872	10.0%	2360	2.0%	1194	1.7%	1253	4.1%
沖縄県	279	0.4%	639	8.9%	1,042	2.7%	1326	1.4%	1107	0.5%	696	0.0%	610	0.0%	266	0.8%	179	0.6%	193	0.0%	142	0.0%	135	0.0%	116	0.0%	141	0.0%	340	1.8%	729	0.4%	1410	2.9%

※　検査件数は、退院時のPCR検査等も含む、PCR検査の総件数。
※「 陽性者数/検査件数」については、分子の「陽性者数」に対し、「退院時検査等も含むPCR検査件数」を分母としており、いわゆる「陽性率」とは異なる点に留意。

	7月27日～8月2日		8月3日～8月9日		8月10日～8月16日		8月17日～8月23日		8月24日～8月30日		8月31日～9月6日		9月7日～9月13日		9月14日～9月20日		9月21日～9月27日		9月28日～10月4日		10月5日～10月11日		10月12日～10月18日		10月19日～10月25日		10月26日～11月1日		11月2日～11月8日		11月9日～11月15日		11月16日～11月22日	
	検査実施件数	陽性者数/検査件数	検査実施件数	陽性者数/検査件数	検査実施件数	陽性者数/検査件数	検査実施件数	陽性者数/検査件数	検査実施件数	陽性者数/検査件数	検査実施件数	陽性者数/検査件数	検査実施件数	陽性者数/検査件数	検査実施件数	陽性者数/検査件数	検査実施件数	陽性者数/検査件数	検査実施件数	陽性者数/検査件数	検査実施件数	陽性者数/検査件数	検査実施件数	陽性者数/検査件数	検査実施件数	陽性者数/検査件数	検査実施件数	陽性者数/検査件数	検査実施件数	陽性者数/検査件数	検査実施件数	陽性者数/検査件数	検査実施件数	陽性者数/検査件数
日本	127700	6.7%	166094	5.8%	125891	5.8%	152389	4.3%	133493	4.0%	136868	2.9%	126734	2.9%	124970	2.8%	101820	3.0%	133770	2.6%	129212	2.8%	131554	2.8%	131595	3.0%	138332	3.5%	146467	4.4%	182720	5.5%	235426	6.1%
北海道	2540	2.5%	3402	2.9%	2488	3.0%	2722	3.1%	3122	2.0%	3294	1.7%	2548	1.9%	3354	2.5%	2903	3.4%	4294	2.9%	5619	3.5%	5941	2.8%	6324	4.1%	5878	6.8%	7653	10.7%	8449	17.4%	14587	11.4%
青森県	48	2.1%	111	0.0%	72	1.4%	76	0.0%	78	2.6%	88	0.0%	37	0.0%	122	0.0%	216	0.0%	199	1.0%	152	0.0%	627	10.7%	909	8.3%	1369	4.2%	981	3.8%	786	0.6%	575	0.3%
岩手県	132	2.3%	294	1.0%	170	1.2%	364	0.5%	173	1.2%	217	1.8%	222	0.0%	216	0.0%	168	0.0%	218	0.5%	217	0.0%	261	0.8%	216	0.5%	223	0.0%	311	1.0%	1068	3.7%	1308	4.3%
宮城県	1138	2.3%	1285	1.1%	751	0.3%	910	0.9%	900	1.3%	1250	3.0%	1713	4.0%	1691	3.4%	1264	2.0%	1891	1.9%	1616	3.6%	1780	2.2%	1834	4.1%	2337	6.0%	2178	5.7%	2756	4.5%	2726	4.1%
秋田県	89	0.0%	334	3.9%	140	5.0%	224	1.3%	164	2.4%	103	1.0%	111	0.0%	358	0.8%	329	0.0%	196	2.6%	192	0.5%	161	0.0%	215	0.9%	196	1.0%	334	1.2%	396	1.5%	504	0.2%
山形県	146	0.7%	236	0.0%	131	0.0%	215	0.5%	182	0.5%	237	0.0%	185	0.0%	138	0.0%	140	0.0%	234	0.0%	130	2.3%	254	0.0%	212	1.4%	326	0.6%	210	0.5%	506	1.4%	704	0.7%
福島県	948	0.3%	948	0.7%	944	1.0%	1241	1.6%	1619	2.0%	1488	1.3%	1380	2.2%	1770	0.7%	1392	1.9%	1643	1.2%	1924	2.4%	2376	2.0%	2420	1.0%	1947	0.1%	3108	0.9%	3056	0.7%	2585	1.6%
茨城県	2598	3.2%	4170	1.8%	3780	1.5%	4075	1.3%	3844	1.1%	3482	1.1%	3952	0.7%	3567	0.3%	2677	0.5%	4127	0.9%	4177	0.8%	4601	0.4%	3978	0.3%	4087	0.7%	3964	1.2%	4995	3.0%	8081	3.5%
栃木県	1581	2.3%	1597	2.9%	1596	1.9%	1259	1.0%	1053	1.3%	1037	0.7%	1049	2.7%	1512	3.2%	1563	2.6%	1255	0.8%	1194	0.7%	1310	1.5%	1362	0.9%	1292	0.9%	1605	0.6%	1807	1.0%	2997	1.9%
群馬県	1055	1.2%	1191	2.9%	1121	6.6%	1649	5.0%	1673	3.4%	1593	2.8%	2001	3.3%	3625	3.2%	1583	2.3%	1779	1.6%	1929	1.6%	1973	0.8%	2446	3.8%	4155	0.8%	1763	1.4%	1451	2.1%	1958	4.5%
埼玉県	9609	4.1%	11608	3.6%	7230	4.7%	9201	3.7%	8214	4.2%	10108	2.2%	8896	1.9%	9150	1.6%	6942	2.2%	8721	2.5%	10004	2.8%	10098	2.9%	9667	2.6%	9589	2.8%	9301	3.8%	12794	4.5%	14629	5.4%
千葉県	6179	4.9%	6821	5.7%	4836	6.2%	6542	4.8%	5153	5.2%	6589	2.7%	6708	2.9%	6348	3.7%	5452	3.1%	7515	3.2%	7319	3.6%	6645	3.3%	6264	4.5%	7161	3.4%	6232	4.7%	7570	5.6%	9354	5.9%
東京都	32065	7.0%	43887	5.5%	28074	6.6%	39882	4.1%	36090	3.8%	37362	2.8%	37369	3.3%	34379	3.5%	28525	3.7%	38758	3.2%	36339	3.4%	35215	3.6%	35157	3.0%	35496	3.3%	35724	4.0%	45644	4.7%	53648	5.5%
神奈川県	7703	4.9%	11495	5.7%	8912	6.6%	12473	4.5%	10140	4.9%	12364	4.2%	13488	3.8%	12754	3.5%	10833	3.3%	13354	3.0%	12643	2.9%	12382	3.5%	12954	3.3%	12069	3.4%	15348	3.7%	15998	5.1%	20886	5.7%
新潟県	845	2.6%	964	1.2%	603	0.2%	902	1.2%	640	0.5%	865	0.5%	658	0.6%	924	1.7%	497	1.0%	669	0.0%	730	1.2%	894	0.1%	543	0.4%	552	0.4%	768	1.6%	1673	1.9%	1175	6.6%
富山県	533	1.7%	866	5.2%	833	2.6%	884	3.7%	876	4.9%	726	2.6%	650	1.2%	577	0.3%	348	0.6%	775	1.3%	500	0.0%	630	0.2%	535	0.0%	505	0.2%	573	0.2%	679	0.1%	708	2.0%
石川県	375	2.7%	443	9.3%	699	13.2%	1109	9.9%	1117	5.2%	1264	6.3%	861	3.0%	880	2.7%	787	2.8%	1014	0.1%	917	0.3%	959	1.6%	911	0.4%	1081	1.3%	1023	0.9%	1241	0.6%	1183	0.4%
福井県	368	3.0%	825	1.7%	427	0.2%	884	0.9%	1255	4.7%	1212	1.7%	499	0.2%	414	0.0%	301	0.0%	431	0.0%	416	1.2%	523	1.3%	680	0.0%	395	0.3%	365	0.5%	1445	0.9%	1741	1.7%
山梨県	1340	1.3%	1763	1.5%	1601	0.6%	1249	2.2%	1831	0.3%	1213	0.2%	1253	0.3%	1127	0.1%	1025	0.2%	1500	0.8%	1375	0.2%	1219	0.2%	1321	0.3%	1547	0.8%	3036	0.8%	2706	1.6%	1512	2.4%
長野県	1329	1.9%	1223	1.1%	837	2.0%	986	2.4%	1213	6.3%	1852	2.1%	836	1.1%	666	0.8%	537	0.7%	950	0.8%	839	0.8%	860	0.7%	1082	0.7%	851	1.1%	1001	2.7%	1708	5.3%	2678	5.4%
岐阜県	1560	7.7%	2163	5.3%	1372	3.4%	798	3.4%	1035	1.5%	869	1.0%	804	3.5%	959	0.5%	667	2.8%	711	2.0%	639	0.6%	601	1.3%	1027	2.9%	674	2.2%	913	5.3%	1726	4.3%	1917	5.7%
静岡県	2811	4.3%	2792	2.0%	2389	2.2%	2977	0.9%	2985	1.3%	1969	0.7%	1849	0.5%	2522	0.8%	1702	0.6%	2214	1.2%	1735	0.5%	1844	0.7%	1790	0.8%	2381	2.9%	2929	3.1%	3149	3.9%	5386	6.3%
愛知県	5661	18.5%	7663	13.0%	5535	10.9%	5359	8.4%	4707	6.5%	4110	5.0%	4315	4.6%	4204	4.9%	3861	4.8%	4265	3.4%	3479	2.9%	3998	3.7%	4429	4.2%	5532	7.3%	7246	7.4%	8851	10.1%	11564	9.7%
三重県	1001	5.4%	1905	6.0%	1041	4.4%	1293	4.5%	812	3.2%	937	6.0%	716	5.0%	601	1.8%	665	3.6%	1012	3.5%	751	1.1%	508	2.2%	484	1.2%	572	1.9%	779	3.9%	1097	2.2%	1527	6.6%
滋賀県	389	8.0%	363	29.5%	820	5.6%	871	6.3%	1597	3.4%	1091	1.7%	753	1.2%	547	1.3%	693	2.5%	623	1.6%	573	1.6%	750	1.3%	639	2.2%	581	2.6%	432	11.1%	854	7.4%	966	7.6%
京都府	2451	7.0%	3391	4.6%	2879	4.7%	4395	4.6%	2911	4.5%	2948	4.3%	2732	1.8%	2659	2.5%	2243	1.8%	2407	2.3%	2432	2.6%	2726	2.8%	2589	1.8%	2167	4.0%	2691	3.9%	3310	3.9%	5079	3.9%
大阪府	11287	11.1%	14788	9.0%	12718	8.5%	14090	7.1%	10634	6.2%	12294	4.5%	9986	5.7%	10057	4.6%	9280	4.2%	10353	3.5%	9131	3.8%	9972	3.6%	10358	5.1%	11049	7.5%	10821	8.7%	16483	9.7%	24930	8.9%
兵庫県	3398	8.8%	4412	7.3%	3573	7.4%	3679	6.2%	4172	3.4%	3414	2.7%	3090	3.8%	3025	3.5%	3000	3.3%	4350	2.9%	2896	3.8%	3297	3.2%	3269	4.2%	3328	3.8%	4054	6.3%	4616	9.9%	8188	9.8%
奈良県	986	6.0%	1651	4.0%	1404	4.6%	1338	7.2%	1001	2.5%	1276	1.8%	796	1.0%	740	1.2%	743	1.1%	1052	1.8%	1005	1.8%	814	1.7%	755	1.6%	1033	3.4%	1140	6.8%	1743	6.1%	2420	5.7%
和歌山県	969	4.6%	1026	1.2%	877	1.9%	1140	2.5%	461	1.1%	447	0.7%	329	0.9%	259	0.0%	345	1.2%	351	0.6%	532	1.5%	392	1.5%	513	3.3%	462	0.6%	478	2.7%	936	4.2%	1711	3.4%
鳥取県	841	1.3%	870	0.3%	484	0.0%	512	0.2%	291	0.0%	242	0.0%	261	3.8%	465	0.9%	239	0.0%	414	0.0%	326	0.0%	330	0.0%	256	0.8%	436	0.2%	424	1.2%	488	1.8%	436	0.2%
島根県	641	0.2%	266	35.0%	918	1.1%	358	0.8%	184	1.6%	104	0.0%	88	0.0%	73	0.0%	154	1.3%	157	0.0%	91	0.0%	81	0.0%	90	1.1%	101	0.0%	41	0.0%	90	0.0%	305	0.3%
岡山県	760	3.6%	1070	2.1%	1060	1.4%	945	1.3%	773	0.9%	736	0.1%	650	0.0%	655	0.3%	640	0.8%	1035	0.5%	887	0.6%	975	1.0%	1553	1.9%	2941	3.0%	2787	1.7%	2739	2.1%	3260	3.1%
広島県	1669	5.8%	1875	2.7%	1206	2.4%	1661	0.8%	1000	0.7%	695	0.1%	837	1.1%	910	0.9%	1234	4.5%	2227	3.2%	1772	1.5%	1372	1.5%	1085	0.6%	1088	0.6%	1069	1.3%	1354	1.8%	2048	2.4%
山口県	183	6.0%	227	7.9%	323	2.2%	380	7.4%	1300	4.1%	590	3.4%	667	1.5%	574	0.2%	510	0.6%	453	0.9%	748	1.1%	532	0.0%	437	0.9%	394	0.0%	316	3.8%	1376	3.0%	1600	5.4%
徳島県	519	3.1%	398	7.5%	1229	2.6%	1055	1.5%	1042	2.1%	530	3.2%	318	0.6%	174	0.0%	186	0.0%	225	0.9%	130	0.0%	232	3.9%	228	2.6%	139	0.0%	153	2.0%	136	2.9%	163	4.9%
香川県	368	0.3%	602	2.3%	764	0.7%	606	1.0%	537	1.3%	734	1.0%	742	0.7%	763	0.5%	334	0.0%	456	0.0%	394	0.8%	860	0.3%	553	0.4%	470	0.0%	535	0.9%	632	1.3%	829	2.1%
愛媛県	256	3.9%	108	6.5%	116	6.9%	155	2.6%	155	0.0%	105	0.0%	61	0.0%	91	0.0%	136	0.0%	150	0.7%	48	0.0%	138	0.7%	52	0.0%	59	0.0%	53	1.9%	179	5.6%	786	10.2%
高知県	105	1.9%	97	2.1%	267	7.1%	312	2.2%	327	4.9%	245	2.9%	147	3.4%	138	0.0%	122	0.8%	137	0.0%	122	0.8%	130	0.8%	108	1.9%	127	1.6%	106	0.0%	80	0.0%	158	1.3%
福岡県	10312	7.4%	11284	7.3%	10525	5.9%	10565	4.6%	8878	5.1%	8702	2.9%	6652	1.9%	6713	0.9%	3913	0.6%	5684	0.5%	5991	0.8%	5644	0.7%	5482	0.8%	5825	0.8%	4458	1.1%	7057	1.4%	8075	2.0%
佐賀県	399	7.0%	815	7.4%	736	5.6%	589	4.6%	391	3.8%	150	2.0%	151	2.6%	167	0.6%	194	0.5%	204	0.5%	196	1.0%	250	1.6%	154	1.3%	96	0.0%	490	2.9%	423	2.4%	510	2.9%
長崎県	1467	4.1%	2661	2.0%	1559	1.2%	3716	0.4%	2012	1.4%	1547	0.3%	960	0.1%	1275	0.1%	818	0.0%	1233	0.2%	1376	0.2%	989	0.1%	1197	0.2%	1355	0.1%	844	0.5%	1320	0.2%	1270	0.8%
熊本県	2068	7.5%	2824	4.1%	1477	3.6%	1749	3.7%	1389	2.9%	1214	2.4%	1274	2.0%	743	0.3%	548	0.2%	807	4.3%	1178	7.0%	1149	4.7%	1007	2.5%	1041	3.2%	3093	1.7%	1400	4.4%	1623	2.8%
大分県	468	1.7%	608	3.1%	924	1.7%	1594	2.2%	1402	0.5%	780	1.5%	397	0.3%	593	0.0%	307	0.0%	548	0.0%	302	0.0%	366	0.3%	318	0.0%	341	0.0%	312	0.6%	576	0.5%	1053	5.2%
宮崎県	1858	6.7%	1100	6.1%	539	6.3%	596	9.1%	388	3.9%	212	1.4%	155	1.9%	180	1.1%	80	0.0%	231	0.0%	171	0.0%	266	0.4%	234	0.4%	374	0.0%	262	2.3%	344	0.0%	572	9.4%
鹿児島県	1219	3.3%	1379	1.5%	1143	4.0%	894	2.1%	1140	1.7%	1070	0.9%	334	0.3%	682	0.7%	560	6.1%	922	1.8%	1200	2.3%	1002	0.8%	677	0.0%	954	1.3%	1577	3.7%	1277	1.8%	1634	2.4%
沖縄県	3433	9.5%	6293	9.7%	4768	10.3%	3915	7.0%	2632	8.8%	3513	3.0%	3254	2.6%	1629	4.0%	1164	6.8%	2026	8.0%	2875	5.3%	3627	5.0%	3281	7.6%	3756	5.3%	2986	5.3%	3756	6.0%	3877	6.7%

	11月23日～11月29日		11月30日～12月6日		12月7日～12月13日		12月14日～12月20日		12月21日～12月27日		12月28日～1月3日		1月4日～1月10日		1月11日～1月17日		1月18日～1月24日		1月25日～1月31日		2月1日～2月7日		2月8日～2月14日		2月15日～2月21日		2月22日～2月28日		3月1日～3月7日		3月8日～3月14日	
	検査実施件数	陽性者数/検査件数	検査実施件数	陽性者数/検査件数	検査実施件数	陽性者数/検査件数	検査実施件数	陽性者数/検査件数	検査実施件数	陽性者数/検査件数	検査実施件数	陽性者数/検査件数	検査実施件数	陽性者数/検査件数	検査実施件数	陽性者数/検査件数	検査実施件数	陽性者数/検査件数	検査実施件数	陽性者数/検査件数	検査実施件数	陽性者数/検査件数	検査実施件数	陽性者数/検査件数	検査実施件数	陽性者数/検査件数	検査実施件数	陽性者数/検査件数	検査実施件数	陽性者数/検査件数	検査実施件数	陽性者数/検査件数
日本	225194	6.4%	265568	5.8%	268288	6.5%	314999	5.9%	350698	6.2%	216103	10.8%	407529	10.5%	424725	9.7%	475366	7.3%	433315	5.6%	372020	4.2%	323495	3.2%	319692	2.8%	299132	2.4%	322618	2.2%	333137	2.4%
北海道	7691	20.2%	15079	8.8%	16522	7.8%	16224	5.3%	18545	4.1%	13830	5.2%	19160	5.4%	19668	5.6%	20059	4.3%	20791	3.7%	16223	3.9%	13708	3.0%	15368	2.1%	13035	2.1%	13954	2.7%	13536	3.1%
青森県	579	1.2%	1369	3.1%	1167	3.7%	1284	1.3%	1067	3.6%	1030	7.6%	1478	3.7%	1395	5.9%	1282	2.7%	1859	2.2%	1486	1.8%	1235	4.9%	966	0.7%	684	0.6%	869	0.5%	1575	2.5%
岩手県	2669	2.0%	1815	1.6%	1954	4.2%	2204	1.5%	1769	2.1%	1031	2.1%	2023	1.7%	1826	2.1%	1850	1.1%	1411	0.6%	1453	1.2%	1224	0.6%	2296	1.4%	1139	0.1%	1029	0.1%	1174	0.8%
宮城県	2059	5.0%	2262	4.9%	3482	6.2%	4671	5.3%	4616	6.3%	2346	7.7%	4955	7.6%	5220	6.2%	6237	5.1%	5649	2.6%	4356	1.6%	3432	0.8%	3731	1.5%	3627	1.7%	5437	3.1%	5563	5.5%
秋田県	475	3.4%	382	0.0%	286	1.4%	236	0.4%	787	3.8%	459	4.6%	626	4.3%	559	5.9%	1332	3.1%	1002	1.4%	628	1.3%	442	0.0%	488	0.0%	482	0.0%	558	0.0%	409	0.0%
山形県	637	3.6%	1475	2.6%	1714	3.8%	2440	2.3%	1832	2.2%	1036	2.3%	1509	1.8%	1363	0.7%	2416	0.5%	2043	1.7%	2644	0.9%	1236	0.6%	1079	0.3%	1224	0.5%	1253	0.0%	1120	1.0%
福島県	2275	1.0%	2809	1.1%	3962	1.8%	5303	2.3%	6539	2.4%	3579	2.7%	7605	3.2%	8132	2.7%	8426	1.9%	7325	1.6%	5975	0.9%	6707	0.8%	7953	0.5%	6945	1.4%	6939	2.1%	8158	1.3%
茨城県	7058	4.1%	8774	3.4%	6433	2.4%	6702	2.2%	7245	2.4%	4674	5.4%	9758	5.9%	10293	6.5%	17025	3.2%	16149	2.8%	11661	2.8%	8800	2.6%	10206	2.1%	8532	2.0%	8919	2.6%	11175	1.7%
栃木県	2443	2.5%	3108	3.7%	3196	3.8%	3301	4.6%	3519	6.1%	2494	17.1%	5707	14.9%	5859	11.1%	5487	7.2%	4743	4.5%	4676	2.4%	3516	2.3%	4586	1.6%	5110	1.1%	5232	1.4%	4774	2.5%
群馬県	1944	7.7%	3024	6.4%	4104	6.4%	4690	6.0%	4260	5.6%	1893	12.7%	5432	8.5%	4786	8.7%	6214	5.1%	5143	5.1%	4838	5.1%	4016	3.8%	4103	2.7%	3449	3.7%	3904	2.5%	3784	2.4%
埼玉県	14989	5.0%	19396	5.0%	19267	5.8%	21478	5.8%	23992	6.5%	12205	13.9%	28690	10.1%	26069	11.4%	35006	7.3%	33300	5.5%	36780	4.1%	29377	3.6%	26615	3.4%	23065	3.0%	30257	2.3%	34932	2.4%
千葉県	8367	6.6%	10593	5.0%	10084	7.2%	13495	6.4%	16261	6.3%	7172	20.1%	19028	11.8%	19689	13.9%	22047	12.2%	22145	9.4%	19552	7.4%	15196	5.6%	15515	6.4%	16531	5.0%	20615	4.1%	20700	3.5%
東京都	49873	5.9%	56447	5.4%	56033	6.3%	65182	6.5%	75882	6.8%	42661	14.1%	79433	15.6%	88047	12.0%	93010	9.1%	84189	7.1%	72706	5.5%	66882	4.0%	69374	3.4%	60909	3.2%	58226	3.1%	70433	2.8%
神奈川県	24204	4.7%	22753	5.1%	23999	5.9%	26911	6.7%	28141	9.5%	18588	16.0%	35101	13.9%	30142	19.4%	35464	13.7%	29078	9.4%	25011	6.1%	22455	4.4%	21372	3.8%	23431	3.5%	28446	2.7%	21071	3.4%
新潟県	907	3.4%	1356	1.8%	1268	3.5%	1609	2.5%	1711	3.8%	1172	4.9%	2112	4.5%	2513	4.2%	2495	3.1%	2463	2.7%	2847	1.5%	3587	1.4%	3072	0.9%	3203	1.5%	2427	1.5%	3143	2.1%
富山県	1131	1.4%	915	0.4%	858	0.5%	1412	1.3%	1748	1.5%	952	1.1%	2380	0.8%	2278	0.3%	1740	2.6%	1603	1.6%	1455	0.6%	1100	0.6%	1155	1.2%	1028	0.3%	1033	0.4%	1036	0.3%
石川県	1269	1.2%	1570	1.4%	1614	2.4%	1959	2.6%	2302	3.2%	1580	4.5%	3607	3.4%	3170	3.2%	3400	2.9%	2762	1.4%	3081	3.3%	3480	3.4%	3113	3.5%	3614	1.7%	2618	1.0%	2629	0.3%
福井県	848	1.4%	918	0.8%	485	2.3%	687	0.7%	1186	0.8%	675	1.9%	1822	2.1%	1920	2.6%	1706	1.9%	1894	1.8%	1414	0.5%	1033	0.9%	1611	0.7%	926	0.3%	617	0.0%	613	0.2%
山梨県	1787	1.1%	1859	4.5%	1475	2.0%	1185	3.1%	1379	2.7%	714	8.8%	2407	6.6%	1997	5.0%	1482	2.6%	1363	1.2%	1024	1.2%	1029	1.5%	1149	0.7%	964	0.5%	1106	0.2%	1183	0.8%
長野県	2198	4.4%	2090	4.8%	2892	5.3%	2771	3.2%	3069	2.6%	4127	2.8%	6374	5.8%	9343	4.1%	5060	3.9%	4767	2.2%	3166	1.5%	2913	0.3%	2771	0.5%	2950	0.2%	3127	0.3%	2583	1.7%
岐阜県	2015	6.8%	3181	6.0%	2755	9.2%	3743	6.2%	3991	7.3%	2616	16.0%	5748	10.4%	5746	8.2%	6254	5.4%	5227	5.3%	4383	4.8%	3394	4.3%	3729	2.4%	4260	1.2%	4523	1.1%	3382	0.6%
静岡県	6274	6.5%	6830	4.7%	6133	3.6%	6016	3.1%	5880	3.4%	3186	6.9%	9115	6.3%	9150	5.9%	8806	4.0%	10787	3.0%	9310	1.7%	6722	1.5%	7091	2.2%	7257	1.9%	7260	1.6%	6912	2.1%
愛知県	11500	10.3%	13543	9.8%	13950	9.9%	14305	9.4%	17075	9.0%	10418	13.7%	17335	13.4%	16519	11.2%	17128	9.2%	15941	7.4%	12411	5.4%	9975	5.1%	10115	3.6%	8730	3.3%	10257	2.9%	9683	3.0%
三重県	1867	6.6%	1101	9.6%	932	11.3%	842	10.6%	803	10.1%	641	15.4%	1287	18.6%	1142	19.3%	1333	16.3%	1451	13.0%	1532	9.3%	1225	4.7%	1120	7.8%	1146	4.5%	1213	3.1%	962	4.2%
滋賀県	1217	3.7%	949	3.9%	1732	2.7%	1190	5.1%	1978	8.2%	703	24.6%	3407	8.4%	2751	7.3%	2953	7.5%	2906	5.4%	2671	4.3%	1183	6.6%	1659	4.1%	1302	6.4%	1827	5.0%	1401	6.0%
京都府	3969	4.3%	4393	4.4%	4697	8.7%	6796	7.6%	9103	7.4%	5545	11.2%	9212	9.3%	9318	10.1%	10503	8.4%	8911	7.7%	8712	3.5%	6340	2.6%	5440	1.9%	4540	1.0%	5736	0.8%	4842	1.8%
大阪府	23115	10.2%	26714	9.3%	24168	10.0%	26617	7.9%	28136	6.7%	18482	10.0%	34828	10.6%	33269	11.0%	39962	8.4%	36653	6.2%	29995	4.5%	25372	3.4%	24108	2.6%	22487	2.3%	29460	1.9%	34057	1.9%
兵庫県	9015	8.9%	8534	10.2%	6913	13.1%	9402	9.2%	10066	11.2%	4760	21.3%	10563	16.7%	11535	14.9%	13550	11.7%	13054	8.3%	12392	5.4%	10585	3.6%	8605	3.4%	7821	2.1%	9606	2.3%	9769	3.0%
奈良県	2190	5.9%	2672	6.7%	2728	6.6%	2780	5.7%	4134	5.4%	2297	9.8%	4250	5.9%	4156	5.7%	4276	5.8%	3801	4.4%	3356	4.7%	2040	3.3%	1819	3.6%	1573	1.5%	1926	2.3%	2752	1.8%
和歌山県	1587	3.9%	1386	4.1%	1527	3.3%	1249	1.9%	1157	1.6%	888	6.3%	2220	5.0%	2152	4.7%	2514	5.1%	2187	3.2%	2666	1.7%	2314	1.7%	1389	0.9%	1277	0.3%	1026	0.4%	1038	1.1%
鳥取県	362	1.4%	555	0.9%	567	0.7%	479	0.4%	657	4.0%	431	7.4%	1316	2.9%	718	1.7%	1528	1.2%	1804	0.2%	1317	0.6%	876	0.0%	905	0.1%	1150	0.2%	1068	0.0%	745	0.0%
島根県	294	1.4%	304	3.6%	372	0.8%	579	2.6%	275	7.6%	253	5.1%	248	5.2%	308	2.6%	504	1.4%	1202	2.2%	370	2.2%	451	0.9%	317	0.3%	378	0.8%	378	0.0%	354	0.3%
岡山県	3314	2.8%	3568	1.8%	3713	3.3%	6958	4.4%	5553	3.3%	3998	4.4%	6286	5.8%	6404	4.1%	6110	2.6%	5967	1.8%	4600	1.5%	4562	0.9%	4069	0.5%	3258	0.6%	3445	1.1%	3986	1.4%
広島県	2797	3.1%	5005	4.8%	8455	6.3%	14262	4.8%	15428	4.6%	10491	5.0%	12595	4.2%	13364	2.5%	14211	1.6%	11584	1.7%	9297	0.8%	10560	0.6%	9836	0.5%	6702	0.4%	4179	0.5%	4537	0.4%
山口県	1356	2.4%	1442	1.8%	810	3.1%	1220	2.4%	1361	4.4%	1308	5.6%	2298	4.7%	2414	5.3%	3272	8.2%	3245	4.2%	1479	4.5%	1415	3.7%	1398	1.1%	807	1.6%	1378	0.3%	1446	0.3%
徳島県	209	1.0%	306	1.3%	271	0.7%	281	1.4%	564	0.7%	422	0.9%	846	3.5%	1506	4.1%	2661	2.7%	1428	1.5%	675	1.5%	938	3.3%	1767	1.2%	1609	0.3%	787	1.1%	626	0.5%
香川県	890	1.3%	1150	1.8%	1121	1.6%	945	0.8%	2162	3.4%	1166	2.5%	3303	3.5%	2439	4.1%	3037	2.0%	2484	2.2%	3172	1.7%	2228	1.0%	2117	0.9%	3141	0.4%	3334	0.2%	3955	0.2%
愛媛県	976	10.6%	834	4.1%	275	5.1%	275	5.8%	504	7.9%	642	10.7%	824	21.6%	1252	11.9%	989	13.0%	939	5.8%	893	2.2%	795	2.0%	855	2.8%	680	1.9%	599	0.5%	575	1.4%
高知県	163	2.5%	666	12.5%	1177	10.5%	1736	8.3%	1304	9.6%	559	10.9%	966	4.7%	802	4.7%	1299	4.1%	870	2.8%	665	2.3%	637	2.2%	591	1.4%	394	0.0%	616	3.1%	541	1.1%
福岡県	8901	2.9%	10914	2.4%	11292	5.0%	14746	5.0%	14771	6.3%	10296	7.6%	19249	9.5%	22502	9.2%	26288	6.2%	23145	4.8%	16669	4.0%	19311	2.9%	13289	3.2%	13077	1.9%	12296	1.6%	12276	2.0%
佐賀県	592	2.4%	601	5.0%	1064	4.0%	1375	2.1%	1161	3.1%	460	7.0%	1668	7.4%	2636	6.2%	3569	3.8%	1990	2.6%	1652	1.7%	1373	1.2%	1047	1.6%	1717	2.6%	1068	3.1%	1478	3.5%
長崎県	1213	0.8%	1769	0.3%	2232	2.0%	2774	2.8%	4594	3.6%	2201	7.6%	4642	6.5%	5801	3.7%	5920	2.7%	6122	1.9%	5440	0.7%	4413	0.5%	5439	0.4%	5160	0.1%	5726	0.0%	3274	0.0%
熊本県	1515	3.2%	1880	3.9%	1894	8.6%	3339	6.0%	3721	5.6%	3961	6.2%	3753	13.3%	6729	7.3%	6924	4.1%	4169	2.7%	3032	1.4%	2579	1.1%	3166	0.9%	2087	0.3%	2213	0.6%	2308	0.7%
大分県	1141	5.3%	1476	7.9%	2204	5.4%	1828	3.2%	1572	2.9%	1425	7.0%	2071	5.3%	2208	4.4%	3017	3.8%	2756	4.2%	2125	3.2%	2236	1.6%	1449	1.6%	1310	0.6%	1141	0.4%	967	0.1%
宮崎県	879	7.2%	1159	5.7%	1160	4.2%	1001	6.0%	1282	3.5%	1319	10.1%	3464	13.0%	3931	6.2%	3812	5.0%	3555	2.6%	3012	2.0%	1945	2.5%	1822	0.8%	1419	0.4%	1231	0.2%	1062	0.0%
鹿児島県	963	3.2%	1510	3.0%	1953	7.7%	2811	1.9%	2897	3.1%	1178	8.0%	2058	7.9%	4716	2.7%	4891	3.2%	3638	2.6%	3760	1.0%	4414	1.5%	3570	0.6%	3258	0.5%	2155	0.0%	2137	0.0%
沖縄県	3477	8.5%	5132	5.5%	3398	6.9%	3706	4.0%	4719	5.0%	4239	6.0%	4770	9.5%	6988	7.1%	8317	7.4%	7820	6.9%	5458	5.5%	4244	3.5%	6457	1.2%	11744	0.9%	11604	1.1%	8481	2.1%

	3月15日～3月21日		3月22日～3月28日		3月29日～4月4日		4月5日～4月11日		4月12日～4月18日		4月19日～4月25日		4月26日～5月2日		5月3日～5月9日		5月10日～5月16日		5月17日～5月23日		5月24日～5月30日		5月31日～6月6日		6月7日～6月13日		6月14日～6月20日		6月21日～6月27日		6月28日～7月4日		7月5日～7月11日	
	検査実施件数	陽性者数/検査件数	検査実施件数	陽性者数/検査件数	検査実施件数	陽性者数/検査件数	検査実施件数	陽性者数/検査件数	検査実施件数	陽性者数/検査件数	検査実施件数	陽性者数/検査件数	検査実施件数	陽性者数/検査件数	検査実施件数	陽性者数/検査件数	検査実施件数	陽性者数/検査件数	検査実施件数	陽性者数/検査件数	検査実施件数	陽性者数/検査件数	検査実施件数	陽性者数/検査件数	検査実施件数	陽性者数/検査件数	検査実施件数	陽性者数/検査件数	検査実施件数	陽性者数/検査件数	検査実施件数	陽性者数/検査件数	検査実施件数	陽性者数/検査件数
日本	376903	2.4%	386253	3.1%	361390	4.7%	355880	6.0%	449683	6.2%	567849	5.9%	557911	6.5%	460602	8.0%	729049	5.9%	595933	5.8%	597295	4.3%	488963	3.6%	507487	2.5%	484833	2.1%	446860	2.3%	448871	2.5%	422933	3.3%
北海道	10958	4.4%	17328	2.6%	13015	3.2%	15633	3.5%	17642	3.4%	12325	7.2%	23085	6.1%	12985	15.4%	35076	10.6%	35447	11.8%	28642	10.8%	21926	8.3%	18085	5.4%	17776	4.9%	16079	1.5%	12862	1.7%	16180	2.2%
青森県	1242	3.0%	1492	3.2%	2836	4.8%	1956	4.2%	2389	5.9%	2568	6.9%	3751	3.7%	2787	5.8%	3174	5.4%	3930	5.2%	4963	3.7%	2747	2.8%	1905	1.6%	1241	1.2%	1335	1.8%	1413	3.0%	1784	1.1%
岩手県	1694	1.4%	1741	1.2%	3180	3.0%	2201	2.2%	1639	1.6%	2313	3.0%	2846	4.3%	4334	2.8%	3752	3.5%	4645	2.6%	3572	2.6%	1893	3.5%	2193	4.0%	1790	5.0%	1645	2.1%	1816	2.5%	1979	3.8%
宮城県	7159	8.8%	11295	8.1%	12466	6.9%	11448	5.8%	9480	4.4%	7360	4.3%	5929	3.7%	5461	4.0%	7546	2.8%	6528	2.7%	5016	2.4%	4815	2.6%	4746	1.2%	3860	1.6%	3862	1.1%	4114	1.9%	4718	2.8%
秋田県	482	1.7%	832	0.7%	900	2.0%	1282	2.3%	809	4.4%	992	4.7%	1012	7.7%	849	12.2%	3145	2.9%	1993	2.7%	1164	1.2%	1236	0.4%	1045	0.3%	1165	0.3%	1571	4.2%	1656	4.3%	1327	2.4%
山形県	1635	5.6%	2875	7.8%	3447	4.9%	2987	5.5%	3555	3.8%	3373	3.3%	3122	2.9%	1852	3.7%	3718	3.1%	3317	5.0%	3398	2.2%	2379	1.8%	1764	0.6%	1822	0.7%	1347	0.0%	1576	0.5%	1720	1.9%
福島県	8925	1.3%	10682	1.4%	8629	1.7%	8725	2.3%	8355	2.1%	11544	1.8%	9364	2.8%	9281	4.3%	15270	2.5%	17077	1.2%	14259	0.9%	11708	0.6%	11731	0.6%	8146	0.7%	7791	1.0%	7277	1.5%	6613	1.9%
茨城県	10103	2.1%	8759	2.9%	8391	2.7%	13294	1.8%	11863	2.7%	15171	3.0%	11310	3.4%	12121	2.4%	19187	2.3%	15342	2.5%	15037	2.1%	10577	2.0%	10970	1.9%	9308	2.1%	7369	2.8%	8579	2.0%	9492	2.0%
栃木県	4616	3.0%	4236	2.9%	4922	4.3%	3781	4.5%	3937	3.6%	4883	3.3%	5251	3.4%	4646	4.3%	6646	3.7%	5031	4.7%	5487	4.5%	4547	3.5%	4284	4.3%	4147	4.3%	4465	3.8%	4652	3.5%	4010	3.0%
群馬県	4142	3.0%	3749	3.3%	4012	4.2%	4970	3.0%	4981	4.4%	5620	4.3%	5989	7.5%	6141	8.6%	8549	5.8%	6817	5.6%	6175	3.8%	4309	2.4%	3695	1.7%	3275	1.7%	3080	0.7%	3262	0.8%	3370	1.1%
埼玉県	31579	2.4%	47465	1.7%	28424	3.3%	22144	4.2%	26524	4.2%	40663	3.5%	47349	3.0%	33463	4.6%	49388	3.4%	48913	2.6%	52420	1.7%	50477	1.5%	49471	1.2%	50389	1.1%	52526	1.2%	52847	1.4%	35962	2.7%
千葉県	30886	2.2%	34797	2.0%	16328	4.4%	15470	4.0%	24597	3.5%	33003	2.7%	22973	4.3%	14720	6.2%	32847	3.3%	31673	2.7%	31110	2.4%	18032	3.8%	31305	2.1%	28706	2.4%	28965	2.6%	19556	4.9%	17003	6.8%
東京都	95480	2.2%	51632	4.8%	60277	4.5%	50609	6.5%	74339	5.5%	92527	5.5%	88076	6.6%	78972	7.1%	119747	4.7%	100722	4.5%	87081	4.5%	99050	3.0%	105266	2.6%	113884	2.3%	100133	3.3%	123157	3.3%	107768	4.8%
神奈川県	24919	2.8%	17798	3.7%	17942	4.8%	18448	5.1%	20708	6.4%	22523	6.8%	19795	8.3%	18559	9.1%	25153	8.5%	22046	8.6%	21558	7.5%	20595	7.0%	23997	5.8%	25526	5.2%	22445	6.0%	24291	6.2%	25626	7.8%
新潟県	2897	3.2%	4162	2.9%	5574	2.9%	6042	2.8%	6643	3.2%	7456	3.2%	7972	2.0%	6555	3.5%	9094	3.1%	8312	2.4%	7390	2.1%	6703	1.5%	5637	1.2%	6300	1.0%	5826	0.2%	3938	0.7%	3959	1.7%
富山県	968	0.9%	1149	1.1%	1505	1.3%	2341	3.9%	2425	4.2%	2731	4.0%	2051	4.7%	1727	3.4%	2434	4.2%	3702	6.2%	3349	3.8%	2630	2.2%	1964	1.9%	2154	1.5%	3711	0.8%	4445	0.1%	2914	0.5%
石川県	2187	0.4%	2271	0.3%	2600	2.0%	3338	2.9%	5012	2.7%	5909	3.1%	4954	3.9%	5039	6.1%	8147	4.5%	7383	3.2%	11506	2.2%	10142	1.1%	12446	0.3%	6639	0.5%	5148	0.3%	3406	0.8%	3828	2.1%
福井県	763	0.9%	1001	1.7%	2068	2.2%	2380	1.7%	2750	2.6%	4078	2.9%	2734	1.8%	2614	2.1%	3596	1.0%	2020	1.6%	1356	1.3%	1336	1.3%	1260	0.7%	1527	0.9%	4509	2.9%	2767	2.7%	2585	2.4%
山梨県	1106	0.5%	970	0.6%	1329	2.0%	1224	3.2%	1536	2.8%	1694	4.0%	1656	6.1%	1870	4.0%	1911	4.7%	1754	4.1%	1524	4.5%	3341	3.9%	5270	3.2%	4535	3.0%	4474	2.4%	3670	1.0%	3573	1.0%
長野県	4428	2.6%	5318	3.4%	5661	3.9%	6033	4.4%	6385	4.8%	7526	3.1%	4989	3.7%	4807	4.1%	6545	3.6%	6600	4.1%	6664	2.4%	4888	2.0%	4831	1.2%	4366	1.2%	4075	1.4%	3094	0.4%	2809	0.7%
岐阜県	2900	1.1%	3820	2.4%	3784	2.3%	3389	3.7%	4374	4.9%	5687	4.9%	5487	7.2%	5873	10.3%	9421	9.8%	9823	7.0%	8277	5.4%	6612	5.4%	4613	3.4%	4442	3.0%	3967	1.6%	3272	1.0%	3357	0.7%
静岡県	7101	1.4%	6899	2.2%	7378	2.5%	6468	2.1%	7139	2.7%	7647	2.1%	6410	3.6%	7878	3.7%	10134	6.3%	8779	5.4%	8050	5.3%	7547	3.7%	7491	3.0%	6744	3.1%	6021	3.6%	6020	2.5%	6903	2.9%
愛知県	8192	3.3%	21406	2.1%	10430	6.3%	11632	8.5%	14419	9.6%	18951	9.3%	19402	11.5%	16722	15.1%	26484	15.2%	23611	16.3%	22715	11.3%	16428	10.2%	15855	6.7%	12440	7.5%	10765	4.3%	9872	3.3%	11084	3.6%
三重県	1225	3.0%	992	6.6%	1569	8.6%	1309	11.5%	1978	9.2%	2281	15.4%	2521	13.4%	1762	16.1%	2732	11.5%	3275	7.5%	11021	1.7%	12167	1.3%	14698	0.7%	16178	0.5%	12691	0.5%	10280	0.3%	10288	0.6%
滋賀県	1103	4.5%	1485	2.8%	1579	7.2%	1632	7.2%	2207	11.0%	2841	11.2%	2176	13.6%	2179	15.8%	2943	11.8%	2836	10.1%	3295	8.6%	3127	7.1%	2100	5.3%	2370	4.3%	1727	2.7%	1538	2.0%	1752	3.1%
京都府	7687	0.9%	5632	2.6%	6504	5.3%	6928	7.6%	9968	6.5%	12570	7.6%	10661	9.0%	8983	9.8%	11923	8.0%	10378	7.1%	8034	4.8%	7213	4.2%	7859	3.1%	6323	3.4%	4963	1.8%	6030	1.8%	5949	2.6%
大阪府	36778	2.3%	46260	3.9%	54671	6.8%	51155	11.1%	75477	10.1%	91676	8.3%	82102	9.7%	55338	10.9%	75211	7.0%	57808	5.1%	62011	3.0%	45396	2.7%	53970	1.7%	49769	1.7%	50490	1.4%	42849	1.7%	52638	1.9%
兵庫県	12409	3.5%	12394	5.6%	16075	7.8%	12792	14.8%	19221	15.6%	23362	15.0%	21580	15.6%	17882	15.2%	23752	9.6%	18097	7.3%	15463	5.3%	14377	3.7%	15201	2.1%	15013	1.9%	12706	1.2%	12715	1.3%	9285	2.8%
奈良県	6852	0.8%	5778	2.5%	4349	6.6%	5641	9.8%	6032	9.0%	6931	9.9%	5273	11.2%	4186	13.2%	5831	8.5%	5058	5.9%	3049	4.8%	2867	4.6%	2579	2.6%	2646	2.7%	2964	4.1%	2901	3.3%	3260	2.7%
和歌山県	1236	1.9%	2100	2.2%	2343	4.4%	2991	6.7%	3725	6.1%	4875	5.2%	3980	4.7%	3552	3.9%	3892	3.2%	4233	1.9%	3167	1.7%	2713	0.7%	2196	0.7%	1870	0.8%	1779	0.7%	2008	1.0%	1917	0.9%
鳥取県	749	0.0%	786	0.3%	2338	2.8%	1995	1.2%	2397	1.7%	1769	1.0%	2112	0.7%	1509	1.8%	1899	1.8%	1775	1.1%	1100	0.9%	895	0.1%	904	0.0%	782	0.0%	792	0.0%	1349	1.9%	1033	0.4%
島根県	301	0.0%	329	0.3%	423	0.5%	456	0.7%	426	1.4%	1142	3.1%	689	3.5%	603	4.1%	1213	4.8%	1250	5.2%	1770	2.4%	481	1.0%	491	1.0%	381	1.0%	349	0.3%	419	0.2%	720	1.1%
岡山県	3797	1.1%	4246	0.6%	4286	2.6%	6102	3.1%	7242	3.7%	10045	3.9%	9784	5.5%	10047	8.5%	13374	8.6%	12664	6.3%	8781	4.4%	6463	2.4%	6215	1.2%	5082	1.2%	4154	0.2%	4719	0.2%	4240	0.5%
広島県	5266	0.4%	5311	0.7%	4241	2.0%	6507	1.2%	9314	1.6%	27053	1.0%	34898	1.3%	33111	2.4%	80521	1.8%	21527	6.4%	64280	1.3%	15280	2.5%	10778	2.1%	11047	1.8%	10085	0.9%	8239	0.6%	7114	0.7%
山口県	860	0.8%	1156	0.8%	1607	2.0%	1870	1.2%	2046	4.5%	3543	4.7%	4466	3.8%	2658	6.5%	3935	9.1%	3827	8.2%	3001	5.8%	2873	2.9%	2704	2.7%	2194	3.0%	1350	1.8%	1497	1.8%	1361	1.2%
徳島県	728	0.5%	2352	2.1%	2179	3.2%	1577	6.8%	1717	12.2%	2117	12.1%	4601	3.9%	3432	4.1%	3440	2.7%	2846	1.7%	1476	0.9%	819	0.6%	1307	0.8%	1363	0.8%	691	0.7%	966	0.2%	1197	0.8%
香川県	1935	0.6%	1932	0.7%	2926	3.8%	4627	1.8%	5640	1.3%	6379	1.5%	7308	2.1%	5404	4.7%	10132	2.4%	6380	2.1%	4380	1.3%	3318	1.2%	4359	0.6%	3148	1.0%	2156	0.5%	4399	0.2%	2724	0.7%
愛媛県	498	2.0%	1735	11.2%	1513	13.7%	2116	10.7%	2580	9.5%	3051	7.8%	2037	9.3%	1486	8.1%	1934	6.2%	1422	3.3%	1612	2.9%	1268	1.2%	954	1.0%	1153	0.5%	767	0.4%	810	0.4%	745	0.4%
高知県	522	0.6%	504	0.4%	549	1.6%	574	4.0%	587	2.9%	756	3.6%	1049	7.4%	953	5.8%	936	3.2%	1136	10.2%	1649	11.0%	1398	10.9%	863	7.1%	1028	6.4%	1612	4.5%	1729	3.1%	1490	3.0%
福岡県	11384	2.1%	12754	1.5%	11915	1.7%	13150	2.6%	14793	5.1%	22607	7.4%	24553	9.3%	16862	15.7%	31847	10.7%	26223	9.5%	19872	6.6%	16536	3.7%	16041	2.1%	13164	2.3%	12158	1.8%	11983	1.7%	12764	2.3%
佐賀県	868	2.3%	952	2.0%	1115	3.4%	1570	2.9%	1280	5.6%	2730	6.8%	2134	6.3%	2823	10.4%	3824	7.1%	2777	6.7%	1557	5.7%	1269	2.2%	951	0.9%	869	0.7%	728	1.2%	817	1.3%	713	0.7%
長崎県	3209	0.1%	3285	0.3%	3207	0.6%	3758	0.4%	5183	2.1%	6020	3.0%	4406	4.4%	4297	7.9%	7349	3.3%	8015	1.2%	8350	0.8%	5373	2.0%	5760	1.2%	5235	1.1%	4195	1.2%	4171	1.3%	3005	0.4%
熊本県	2055	0.7%	1886	0.5%	2061	1.2%	2107	0.8%	2902	3.0%	2922	9.5%	4732	7.6%	3413	13.5%	4119	17.0%	6333	8.5%	3176	9.1%	3349	3.3%	2860	1.9%	2542	1.7%	2506	1.6%	1908	0.8%	1977	0.5%
大分県	1033	0.3%	1026	0.4%	1184	1.4%	1291	1.7%	1701	2.0%	3050	8.6%	4119	7.5%	4057	10.9%	8245	6.0%	5364	5.1%	3265	5.9%	2747	3.0%	2984	0.9%	1937	1.3%	1499	0.7%	1499	0.2%	1767	0.6%
宮崎県	1003	0.0%	925	0.1%	842	1.7%	2062	2.0%	2882	1.5%	3384	2.6%	4612	2.9%	5607	5.1%	7554	3.3%	4216	3.7%	2738	2.1%	3047	0.6%	1760	0.8%	1775	0.7%	2145	0.6%	2550	0.8%	2896	0.3%
鹿児島県	1839	0.6%	2325	1.6%	1962	2.2%	2900	2.2%	2006	2.3%	3060	2.0%	4285	4.7%	5953	5.6%	6557	4.8%	6002	4.3%	4500	4.1%	6361	2.8%	4168	2.1%	4919	1.8%	3014	0.9%	2900	1.2%	3204	1.2%
沖縄県	9204	2.8%	8431	5.8%	6854	9.5%	4975	16.3%	6878	11.6%	7141	8.8%	8326	5.9%	5249	9.0%	4922	15.7%	7026	17.4%	9035	20.2%	15708	10.2%	15961	6.3%	13863	6.5%	10230	4.9%	13053	3.1%	12330	2.7%

	7月12日～7月18日		7月19日～7月25日		7月26日～8月1日		8月2日～8月8日		8月9日～8月15日		8月16日～8月22日		8月23日～8月29日		8月30日～9月5日		9月6日～9月12日		9月13日～9月19日		9月20日～9月26日		9月27日～10月3日		10月4日～10月10日		10月11日～10月17日		10月18日～10月24日		10月25日～10月31日		11月1日～11月7日	
	検査実施件数	陽性者数/検査件数	検査実施件数	陽性者数/検査件数	検査実施件数	陽性者数/検査件数	検査実施件数	陽性者数/検査件数	検査実施件数	陽性者数/検査件数	検査実施件数	陽性者数/検査件数	検査実施件数	陽性者数/検査件数	検査実施件数	陽性者数/検査件数	検査実施件数	陽性者数/検査件数	検査実施件数	陽性者数/検査件数	検査実施件数	陽性者数/検査件数	検査実施件数	陽性者数/検査件数	検査実施件数	陽性者数/検査件数	検査実施件数	陽性者数/検査件数	検査実施件数	陽性者数/検査件数	検査実施件数	陽性者数/検査件数	検査実施件数	陽性者数/検査件数
日本	444500	4.7%	413509	7.1%	558843	11.8%	615023	15.6%	643325	18.0%	851106	18.5%	863786	17.8%	786471	14.6%	711609	9.3%	553325	6.5%	426302	4.1%	367884	2.7%	388022	1.5%	338281	1.1%	326520	0.7%	322194	0.6%	261560	0.5%
北海道	16282	3.4%	15187	4.9%	16842	9.3%	26259	7.9%	25711	10.8%	34591	10.3%	38933	8.0%	31640	6.1%	24595	4.0%	20076	2.9%	12125	3.3%	14559	1.3%	8516	1.4%	12551	1.5%	8426	1.0%	14442	0.4%	14602	0.5%
青森県	1216	3.3%	1268	2.9%	1628	5.9%	2713	5.9%	2640	10.2%	3462	13.3%	4900	12.6%	5030	11.2%	4513	8.0%	3916	7.5%	2309	7.9%	2739	3.6%	2386	2.5%	2002	4.8%	1481	1.1%	1145	0.5%	1024	0.2%
岩手県	2550	2.6%	1970	2.9%	2276	4.3%	2892	5.4%	2890	9.1%	3898	6.9%	4392	5.8%	3867	7.1%	3910	4.2%	2316	3.2%	1703	0.8%	1433	0.3%	1460	0.3%	1136	0.0%	1080	0.0%	996	0.0%	733	0.0%
宮城県	6173	3.7%	4344	2.9%	5485	4.9%	7027	8.8%	7788	13.4%	13021	11.9%	14572	9.3%	10313	7.6%	7390	5.6%	7474	3.8%	5107	3.2%	5119	1.4%	4626	0.5%	4187	0.3%	3967	0.1%	3740	0.3%	3563	0.2%
秋田県	1308	2.7%	1181	1.7%	1252	2.2%	1228	5.4%	1603	6.1%	2881	7.2%	3432	6.0%	3609	2.5%	2857	3.0%	2105	2.4%	1568	1.8%	1733	1.6%	1530	0.8%	1267	0.1%	1136	0.4%	1116	0.8%	1094	0.2%
山形県	1895	1.2%	1103	0.7%	2074	2.9%	2699	7.6%	2721	6.9%	3742	8.5%	4717	5.5%	3826	4.3%	3366	3.8%	3839	1.1%	2911	1.2%	1881	0.7%	2116	0.2%	1740	1.2%	1813	0.7%	1732	0.2%	1752	0.2%
福島県	7249	1.3%	6283	2.2%	11242	4.5%	10541	6.2%	11309	7.2%	12619	5.4%	11386	5.5%	10358	3.7%	8626	2.9%	8933	1.5%	6353	0.9%	6206	0.4%	6102	0.2%	5155	0.3%	6102	0.1%	5349	0.0%	5055	0.0%
茨城県	10463	2.7%	8255	4.9%	13016	8.7%	13899	12.1%	13992	13.3%	17447	12.3%	15277	12.4%	13331	12.0%	12627	8.8%	10177	7.4%	7195	4.3%	7317	2.4%	7962	1.5%	6533	0.7%	7263	0.4%	5994	0.3%	6060	0.2%
栃木県	4106	3.8%	3805	6.1%	6277	12.1%	7508	12.3%	7139	14.2%	8644	16.5%	9908	13.1%	13207	6.2%	21041	3.0%	5433	7.5%	3936	5.8%	4889	3.0%	4023	2.3%	3446	1.2%	3880	0.5%	3985	0.2%	3351	0.3%
群馬県	4257	1.3%	3603	4.3%	5459	10.9%	6408	15.1%	7000	16.8%	10355	18.5%	11931	14.9%	9245	10.2%	7463	6.7%	5309	4.6%	3968	4.6%	3938	2.0%	3953	1.4%	3344	1.3%	3200	1.4%	3419	1.3%	2837	0.8%
埼玉県	57796	3.0%	54359	4.8%	54222	10.3%	50901	16.3%	48636	21.3%	61025	19.6%	59421	17.8%	52506	13.8%	38737	11.4%	28674	8.6%	22559	5.3%	26971	2.4%	27111	1.3%	21021	0.9%	24104	0.4%	23304	0.3%	21030	0.2%
千葉県	15841	9.7%	15287	13.0%	25768	17.0%	29271	22.1%	26677	28.2%	32478	33.2%	32187	30.5%	29249	27.4%	23120	16.4%	18916	10.4%	13270	7.0%	13755	3.8%	14204	2.0%	11069	1.4%	11088	0.6%	10743	0.5%	9929	0.6%
東京都	100845	7.4%	98824	10.3%	130738	16.6%	117472	24.1%	144273	20.7%	171066	19.4%	126648	20.9%	123093	14.5%	147453	6.6%	126382	4.5%	118955	2.1%	47980	3.0%	90982	0.9%	77049	0.5%	80496	0.3%	65513	0.3%	42721	0.3%
神奈川県	22964	12.2%	19920	18.7%	30107	25.8%	34041	35.7%	33508	41.3%	43262	39.5%	44062	38.3%	37182	31.4%	29610	20.2%	25345	13.5%	19230	7.9%	19248	4.1%	22824	2.3%	18072	1.7%	18351	0.7%	17929	0.4%	15514	0.5%
新潟県	4898	1.8%	5767	3.0%	6987	4.6%	9188	5.3%	9889	6.2%	12510	5.5%	13577	5.9%	10503	3.9%	9663	3.4%	6773	3.2%	4679	3.4%	5590	2.2%	4169	1.5%	3254	0.6%	5458	0.1%	5331	0.2%	2978	0.2%
富山県	2784	1.0%	2408	2.9%	5673	2.7%	3871	7.1%	3552	10.6%	5416	14.3%	5168	10.8%	3247	8.3%	3029	3.9%	1783	3.4%	1371	2.7%	1616	1.2%	1625	2.0%	1370	1.4%	1220	0.6%	1181	0.8%	1051	0.1%
石川県	5221	3.4%	5361	6.2%	8260	7.8%	7613	7.2%	10323	5.1%	10432	4.8%	12104	3.5%	10139	2.5%	8938	2.0%	6434	2.0%	5117	1.4%	6786	1.3%	3805	0.4%	3400	0.5%	3192	0.7%	2949	0.3%	2550	0.0%
福井県	2060	1.6%	2381	2.1%	4548	3.5%	4740	4.6%	3594	4.5%	5100	4.1%	8630	3.4%	7742	2.4%	11925	1.3%	10366	0.8%	9160	0.9%	9361	0.5%	1924	1.1%	6045	0.3%	3558	0.1%	1583	0.4%	803	0.4%
山梨県	3044	0.9%	2571	3.2%	2740	6.9%	3874	10.5%	2933	14.1%	3513	17.1%	3569	14.1%	3100	10.5%	2917	6.7%	2390	3.6%	2325	4.9%	2295	1.6%	1829	0.7%	1875	0.3%	1469	0.5%	1728	0.1%	1406	0.0%
長野県	3450	0.8%	1661	3.1%	3146	6.2%	4146	8.6%	4483	12.2%	6117	14.1%	7963	8.5%	5439	7.0%	5260	4.3%	4459	5.2%	2858	2.7%	2644	2.6%	2411	1.9%	1879	1.4%	2004	1.1%	1775	1.1%	1549	0.5%
岐阜県	3357	2.1%	3393	2.2%	4466	3.7%	5403	6.1%	6311	11.8%	11168	18.2%	12312	18.2%	11041	14.6%	10722	8.9%	7626	5.8%	4690	5.7%	4824	4.2%	5100	2.8%	4468	1.8%	3601	1.5%	4439	1.3%	3858	2.1%
静岡県	6281	3.8%	5113	7.4%	8324	9.2%	9329	13.7%	11196	18.5%	15956	23.1%	18327	20.7%	17958	14.3%	12835	9.1%	9076	7.9%	6281	4.4%	6445	2.0%	6730	0.7%	5553	0.5%	5681	0.4%	5726	0.2%	5226	0.2%
愛知県	10024	4.9%	10181	6.2%	14053	10.7%	15975	14.8%	19287	19.1%	32681	24.4%	42422	28.9%	37194	31.1%	29672	26.0%	20874	17.4%	13785	11.0%	13136	5.7%	12420	2.8%	10487	2.1%	9572	1.6%	10521	1.3%	9366	0.9%
三重県	9859	1.2%	8237	1.4%	7644	2.9%	10713	4.5%	8192	9.7%	13106	16.4%	12933	21.2%	7766	18.7%	2713	26.2%	1957	15.9%	1749	7.9%	1722	3.7%	1745	4.0%	1316	2.7%	1283	1.6%	1588	1.6%	1494	1.1%
滋賀県	2133	3.0%	1423	6.5%	2197	13.1%	3313	18.4%	5083	18.4%	5231	25.4%	6630	21.0%	5566	17.4%	3548	12.7%	2927	9.2%	1709	8.2%	2208	5.6%	2426	1.8%	1567	1.6%	1298	2.7%	1415	1.6%	965	0.8%
京都府	6576	3.9%	6249	6.2%	9227	11.3%	10963	16.0%	13419	17.4%	16747	19.1%	19223	18.8%	19197	15.1%	15637	11.4%	10209	8.3%	7251	5.4%	5833	4.6%	5751	2.7%	4877	1.6%	4040	1.3%	5578	0.7%	4512	0.6%
大阪府	46845	4.1%	46621	5.6%	58608	9.7%	68979	10.8%	66392	15.0%	91327	16.3%	94680	18.4%	100587	15.8%	85082	11.5%	72622	7.3%	44638	6.0%	53661	3.1%	54605	1.9%	49334	1.2%	42377	0.9%	50122	0.7%	34420	0.7%
兵庫県	10371	5.1%	10747	6.6%	19443	9.1%	13273	21.9%	15800	23.2%	25363	25.2%	28698	23.4%	25005	23.0%	22253	17.7%	18120	11.4%	13980	8.4%	14718	4.5%	15730	2.5%	8017	2.6%	8108	2.0%	9478	1.5%	8437	1.1%
奈良県	2657	4.7%	2655	6.0%	3390	10.8%	4730	12.2%	5086	14.3%	6244	18.1%	7562	18.3%	6905	17.9%	5750	12.0%	4140	9.3%	3123	6.5%	2494	3.6%	2651	2.6%	2485	2.6%	2175	1.3%	2212	1.7%	1788	1.0%
和歌山県	2028	1.6%	1797	3.5%	3624	5.5%	4530	5.1%	4418	5.5%	5926	8.5%	6294	7.6%	6127	6.6%	4777	3.9%	3470	2.9%	2922	2.3%	2789	1.4%	2379	1.0%	2131	0.3%	2117	0.2%	2037	0.2%	1842	0.1%
鳥取県	3541	2.3%	3352	2.1%	3970	3.8%	4066	4.6%	3041	3.9%	3768	3.6%	4685	3.5%	4346	2.7%	3587	2.0%	2625	1.5%	1274	0.2%	1374	0.5%	1329	0.7%	1353	0.6%	1231	0.2%	1108	0.5%	1000	0.0%
島根県	523	4.2%	1958	4.4%	1103	6.3%	913	7.0%	1299	8.9%	1575	10.2%	2228	9.4%	2997	5.2%	1198	6.3%	602	4.3%	1013	3.8%	1335	3.1%	472	1.7%	493	5.9%	394	3.3%	680	6.2%	534	2.8%
岡山県	4690	1.5%	5095	3.6%	4430	9.3%	9660	6.8%	9485	11.0%	15884	10.3%	16835	8.8%	16127	7.0%	11917	4.3%	8469	2.8%	5901	1.6%	5540	1.0%	5385	1.1%	4519	1.0%	4827	0.6%	4308	1.1%	4988	1.7%
広島県	8587	1.0%	10632	1.6%	15412	2.3%	23580	2.7%	25545	3.6%	33190	6.4%	46538	4.9%	35966	4.5%	31356	3.0%	25579	1.9%	18771	1.4%	18029	1.2%	14779	0.7%	15899	0.8%	14479	0.4%	11785	0.5%	11079	0.4%
山口県	1330	1.4%	1126	1.6%	1748	5.4%	2480	5.6%	2967	10.9%	4392	13.4%	4536	10.6%	4810	8.4%	3385	5.1%	2258	3.8%	3271	1.7%	1462	3.1%	1895	2.2%	1760	2.4%	1417	1.6%	1488	1.9%	1247	1.5%
徳島県	1442	2.4%	1363	2.8%	1696	3.2%	2194	2.9%	2351	3.6%	5576	5.0%	5796	6.6%	4949	5.5%	3827	5.8%	2885	3.1%	1683	2.6%	1051	2.9%	897	1.6%	957	0.6%	546	0.2%	460	0.4%	519	0.2%
香川県	2342	0.6%	1887	1.5%	2894	5.0%	4194	6.4%	5157	8.0%	7433	8.1%	8510	6.5%	6133	5.3%	4415	2.6%	3296	2.0%	2756	1.3%	2491	0.5%	2301	0.3%	1813	0.2%	2096	0.3%	1710	0.1%	1626	0.0%
愛媛県	1282	2.8%	1039	4.3%	1901	4.9%	2385	9.9%	2750	15.2%	3291	16.9%	3217	12.7%	2889	8.4%	2511	5.9%	1270	6.7%	1358	6.8%	1449	5.3%	1424	4.7%	1146	4.6%	1019	3.0%	888	4.4%	1034	2.2%
高知県	1053	5.6%	922	4.2%	1158	9.0%	1198	7.3%	1076	12.1%	2386	18.9%	2837	19.9%	2672	16.2%	2726	8.0%	1747	3.1%	1250	4.1%	1143	2.1%	1079	0.8%	796	2.3%	829	2.5%	758	1.2%	606	0.2%
福岡県	14326	3.2%	9785	8.4%	22954	11.3%	27238	17.0%	23810	22.6%	32621	22.1%	33197	20.4%	31931	15.9%	26134	11.3%	18489	7.1%	14347	4.6%	14626	1.9%	13846	1.1%	12109	1.1%	11714	0.5%	11908	0.5%	11751	0.3%
佐賀県	841	3.2%	864	4.7%	1987	6.1%	2742	8.1%	3257	14.0%	5023	18.0%	4724	14.1%	3668	11.7%	2101	7.6%	1585	4.3%	1550	3.2%	1333	4.1%	1914	1.6%	1160	0.9%	1040	3.5%	1058	0.8%	899	0.9%
長崎県	3354	1.3%	2251	2.7%	4298	3.8%	5077	5.4%	4343	8.4%	6327	9.4%	6102	7.4%	5069	7.3%	4942	4.6%	4211	2.6%	3277	2.3%	3647	1.2%	3207	1.3%	2769	1.2%	2833	0.7%	2636	0.7%	2320	0.1%
熊本県	2962	1.1%	1541	6.2%	2373	17.8%	3321	22.9%	3516	31.3%	4985	34.0%	6568	23.9%	4705	22.6%	4402	12.6%	3013	9.2%	2364	6.4%	2241	3.7%	2001	1.6%	1848	2.6%	1790	0.6%	1568	0.4%	1499	0.2%
大分県	2576	0.9%	2263	1.6%	2312	5.3%	3136	7.8%	4348	11.5%	7810	15.7%	6705	16.4%	5278	13.1%	3412	9.0%	3002	5.6%	2174	5.2%	2171	3.6%	2014	2.7%	1597	0.6%	1511	0.4%	1334	0.0%	1238	0.0%
宮崎県	3517	0.5%	2632	1.5%	3245	2.5%	5384	4.4%	5277	5.6%	7542	10.3%	7371	9.8%	6136	7.4%	8379	2.5%	2455	5.0%	2360	2.2%	2485	0.4%	1479	0.7%	1509	0.4%	1742	0.1%	1610	0.0%	1418	0.0%
鹿児島県	3406	1.2%	3551	2.0%	5268	2.9%	6118	6.9%	4765	18.3%	5543	26.7%	6189	19.4%	4165	12.5%	8271	4.1%	2866	6.0%	3661	0.7%	2520	0.8%	1895	0.9%	1900	1.1%	1995	0.1%	2148	0.2%	2154	0.0%
沖縄県	14195	3.3%	11294	8.1%	13378	17.9%	17838	20.3%	14493	28.8%	18432	24.7%	15890	28.0%	20658	15.9%	19017	11.3%	16852	8.2%	12465	5.5%	11097	3.1%	9010	1.7%	10023	1.6%	7517	1.6%	9677	0.7%	6138	0.8%

	11月8日～11月14日		11月15日～11月21日		11月22日～11月28日		11月29日～12月5日	
	検査実施件数	陽性者数/検査件数	検査実施件数	陽性者数/検査件数	検査実施件数	陽性者数/検査件数	検査実施件数	陽性者数/検査件数
日本	266449	0.5%	275273	0.4%	241342	0.3%	264745	0.3%
北海道	14863	0.6%	13596	1.1%	13799	0.6%	13472	0.3%
青森県	1134	0.2%	1210	0.0%	815	0.0%	945	0.0%
岩手県	929	0.1%	810	0.0%	865	0.0%	847	0.0%
宮城県	3876	0.1%	3502	0.0%	3272	0.1%	3539	0.1%
秋田県	1216	1.2%	1042	0.0%	739	0.0%	871	0.9%
山形県	1552	0.0%	1554	0.2%	1333	0.2%	2177	1.9%
福島県	5192	0.0%	6358	0.0%	5543	0.0%	5524	0.0%
茨城県	6025	0.3%	6206	0.2%	5447	0.1%	6387	0.0%
栃木県	2668	0.4%	3537	0.4%	3603	0.0%	3499	0.3%
群馬県	3230	0.5%	3157	0.8%	2677	0.6%	3673	2.5%
埼玉県	14436	0.5%	14186	0.4%	12001	0.3%	14304	0.4%
千葉県	11156	0.5%	11276	0.3%	9415	0.2%	10903	0.3%
東京都	43699	0.4%	57207	0.2%	45674	0.2%	52888	0.2%
神奈川県	15648	0.6%	16101	0.7%	13080	0.5%	17316	0.4%
新潟県	3004	0.3%	2701	0.3%	2609	0.3%	3232	0.3%
富山県	1042	0.0%	1035	0.0%	945	0.1%	919	0.0%
石川県	2941	0.1%	2863	0.0%	2594	0.0%	3050	0.0%
福井県	805	0.2%	715	0.0%	592	0.0%	692	0.0%
山梨県	1683	0.0%	1338	0.0%	1664	0.1%	1526	0.0%
長野県	1448	0.3%	1468	0.0%	1171	0.1%	1240	0.4%
岐阜県	3654	0.7%	3644	0.2%	3146	0.4%	3241	0.2%
静岡県	5681	0.3%	5483	0.1%	4444	0.1%	5044	0.3%
愛知県	8857	0.7%	8406	0.5%	7908	0.6%	8813	0.5%
三重県	1295	0.1%	1348	0.2%	1064	0.3%	1465	0.1%
滋賀県	1187	0.3%	1395	0.9%	1097	0.0%	1152	0.3%
京都府	5004	0.8%	4375	0.7%	3257	0.3%	3919	0.2%
大阪府	45600	0.5%	39301	0.3%	40380	0.2%	38400	0.2%
兵庫県	7457	1.0%	9219	0.4%	6839	0.4%	8651	0.4%
奈良県	1800	0.8%	1778	0.4%	1458	0.1%	1611	0.2%
和歌山県	1900	0.2%	1805	0.1%	1631	0.2%	1921	0.1%
鳥取県	1097	0.1%	1144	0.0%	1005	0.0%	952	0.0%
島根県	387	0.0%	388	0.0%	333	0.3%	299	0.3%
岡山県	5286	1.3%	3791	1.5%	4231	0.5%	4162	0.2%
広島県	12034	0.3%	11557	0.1%	10697	0.1%	5886	0.1%
山口県	1424	2.0%	1170	0.2%	1046	0.0%	1203	0.3%
徳島県	465	0.9%	467	0.0%	350	0.0%	367	0.0%
香川県	1842	0.1%	1862	0.0%	1745	0.0%	1850	0.0%
愛媛県	852	0.6%	701	0.0%	578	0.5%	656	0.0%
高知県	635	0.2%	630	0.0%	606	0.0%	573	0.0%
福岡県	11732	0.3%	11345	0.6%	10960	0.4%	12146	0.4%
佐賀県	750	0.5%	650	0.3%	523	0.0%	730	0.0%
長崎県	2230	0.0%	2333	0.0%	2039	0.0%	2372	0.0%
熊本県	1531	0.1%	1538	0.0%	1440	0.0%	1571	0.0%
大分県	1262	0.0%	1215	0.0%	1030	0.1%	1231	0.0%
宮崎県	1019	0.0%	1228	0.0%	1166	0.0%	1281	0.2%
鹿児島県	1387	0.0%	1430	0.1%	1886	0.0%	1852	0.0%
沖縄県	3534	0.5%	7208	0.1%	2645	0.5%	6393	0.3%

資料２－１－２　①

（１）感染の状況（疫学的状況）　（２）①医療提供体制（療養状況）

	A	B	C	D	E	F	G	H	I	J	K	L
	人口	直近１週間 累積陽性者数	対人口10万人 B/(A/100)	その前１週間 累積陽性者数	直近１週間と その前１週間の比 （B/D）	感染経路不明 な者の割合 （アンリンク割合）	確保病床に 入院している 者の数	確保病床に 入院している 重症者数	確保病床に 入院している 者の数	確保病床に 入院している 重症者数	宿泊療養者数	
時点	2020.10	~12/14(1W)	~12/14(1W)	~12/7(1W)		~12/3(1W)	12/7	12/7	11/30	11/30	12/7	11/30
単位	千人	人		人		人	人	人	人	人	人	人
北海道	5,225	25	0.48	30	0.83	45%	39	1	56	2	24	40
青森県	1,238	3	0.24	0	-	-	0	0	0	0	0	0
岩手県	1,211	0	0.00	0	-	-	0	0	0	0	0	0
宮城県	2,302	2	0.09	5	0.40	100%	1	0	1	0	1	2
秋田県	960	0	0.00	9	0.00	13%	1	0	0	0	0	0
山形県	1,068	0	0.00	40	0.00	0%	16	0	8	0	0	0
福島県	1,833	5	0.27	2	2.50	100%	6	1	1	1	0	0
茨城県	2,867	15	0.52	1	15.00	-	1	1	0	0	2	6
栃木県	1,933	5	0.26	15	0.33	56%	1	0	2	0	0	2
群馬県	1,939	92	4.74	80	1.15	46%	17	2	17	1	17	15
埼玉県	7,345	50	0.68	46	1.09	42%	36	3	43	8	4	9
千葉県	6,284	48	0.76	42	1.14	49%	10	0	9	0	8	8
東京都	14,048	127	0.90	111	1.14	74%	68	14	68	20	35	28
神奈川県	9,237	95	1.03	65	1.46	63%	18	0	35	2	2	4
新潟県	2,201	72	3.27	15	4.80	46%	9	0	10	0	2	1
富山県	1,035	0	0.00	0	-	-	0	0	0	0	0	0
石川県	1,133	1	0.09	0	-	-	0	0	1	0	0	0
福井県	767	0	0.00	0	-	-	0	0	0	0	0	0
山梨県	810	2	0.25	0	-	-	0	0	0	0	0	0
長野県	2,048	4	0.20	5	0.80	33%	7	0	1	0	0	0
岐阜県	1,979	9	0.45	7	1.29	80%	6	0	8	0	5	2
静岡県	3,633	48	1.32	25	1.92	50%	2	0	0	0	2	2
愛知県	7,542	52	0.69	39	1.33	57%	8	0	7	0	12	14
三重県	1,770	1	0.06	2	0.50	67%	1	0	3	0	0	1
滋賀県	1,414	5	0.35	3	1.67	100%	5	0	4	0	0	1
京都府	2,578	19	0.74	8	2.38	86%	12	1	16	0	2	6
大阪府	8,838	73	0.83	95	0.77	54%	34	9	58	7	22	33
兵庫県	5,465	41	0.75	32	1.28	48%	24	3	26	6	7	9
奈良県	1,324	2	0.15	1	2.00	83%	2	0	1	0	3	2
和歌山県	923	0	0.00	1	0.00	0%	1	0	3	0	0	0
鳥取県	553	0	0.00	0	-	-	0	0	0	0	0	0
島根県	671	0	0.00	1	0.00	0%	1	0	2	0	0	0
岡山県	1,888	6	0.32	7	0.86	13%	4	1	6	1	4	15
広島県	2,800	0	0.00	0	-	20%	3	0	4	0	6	2
山口県	1,342	1	0.07	1	1.00	25%	0	0	3	0	1	0
徳島県	720	0	0.00	0	-	-	0	0	1	0	0	0
香川県	950	0	0.00	0	-	-	0	0	0	0	0	0
愛媛県	1,335	0	0.00	0	-	-	1	0	1	0	0	0
高知県	692	0	0.00	0	-	-	0	0	0	0	0	0
福岡県	5,135	26	0.51	41	0.63	58%	14	3	14	4	12	14
佐賀県	811	0	0.00	0	-	-	0	0	0	0	0	0
長崎県	1,312	0	0.00	0	-	-	0	0	0	0	0	0
熊本県	1,738	0	0.00	0	-	-	0	0	0	0	0	0
大分県	1,124	0	0.00	0	-	-	0	0	1	0	0	0
宮崎県	1,070	0	0.00	2	0.00	50%	2	0	0	0	0	0
鹿児島県	1,588	0	0.00	0	-	-	0	0	0	0	0	0
沖縄県	1,467	22	1.50	24	0.92	67%	10	0	5	1	5	1
全国	126,146	851	0.67	755	1.13	51%	360	39	415	53	176	217

※ 人口10万対の人数は、令和３年12月４日までは総務省統計局における各年10月1日時点の人口推計の数値、令和３年12月５日からは令和２年国勢調査の数値により算出している。
※：累積陽性者数は、感染症法に基づく陽性者数の累積（各都道府県の発表日ベース）を記載。自治体に確認を得てない暫定値であることに留意。
※：確保病床に入院している者の数、確保病床に入院している重症者数及び宿泊患者数（G列～L列）は、厚生労働省「新型コロナウイルス感染症患者の療養状況等及び入院患者受入病床数等に関する調査」による。
同調査では、記載日の翌日 00:00時点としてとりまとめている。
※：重症者数は、集中治療室（ICU）等での管理、人工呼吸器管理又は体外式心肺補助（ECMO）による管理が必要な患者数。
※：各数値は、資料掲載時点において把握している最新の値としている。掲載時以降に数値が更新されることにより、前週の値が前週公表の値と一致しない場合がある。
※：東京都、滋賀県、京都府、福岡県及び沖縄県の重症者数については、これまで都府県独自の基準に則って報告された数値を掲載していたが、
8/21公表分からは、国の基準に則って、集中治療室（ICU）等での管理が必要な患者も含めた数値が報告されている。
※：2020年12月18日以降に新たに厚生労働省が公表している岡山県のアンリンク割合については、
木曜日から水曜日までの新規感染者について翌週に報告されたものであり、他の都道府県と対象の期間が異なる点に留意。

（２）②医療提供体制（病床確保等）

（３）検査体制の構築

	M	N	O	P	Q	R	S	T	U	V	W
	新型コロナ対策協議会の設置状況	患者受入れ調整本部の設置状況	周産期医療の協議会開催状況	即応病床数	確保病床数	宿泊施設即応居室数	最近１週間のPCR検査件数	2週間前のPCR検査件数	変化率(S/T)	(参考)それぞれの週の陽性者数	
時点	5/1	5/1	5/19	12/7	12/7	12/7	~12/5(1W)	~11/28(1W)		~12/5(1W)	~11/28(1W)
単位				床	床	室	件	件		人	人
北海道	済	済	済	1,211	2,028	1,450	13,472	13,799	0.98	40	79
青森県	済	済	済	362	396	700	945	815	1.16	0	0
岩手県	済	済	済	203	301	100	847	865	0.98	0	0
宮城県	済	済	済	506	506	1,250	3,539	3,272	1.08	3	4
秋田県	済	済	済	140	289	395	871	739	1.18	8	0
山形県	済	済	予定	237	237	348	2,177	1,333	1.63	42	2
福島県	済	済	済	637	709	300	5,524	5,543	1.00	1	0
茨城県	済	済	済	300	607	1,020	6,387	5,447	1.17	0	3
栃木県	済	済	済	360	533	665	3,499	3,603	0.97	12	1
群馬県	済	済	済	219	558	369	3,673	2,677	1.37	90	16
埼玉県	済	済	済	990	1,715	1,925	14,304	12,001	1.19	57	41
千葉県	済	済	済	924	1,457	1,805	10,903	9,415	1.16	38	21
東京都	済	済	済	4,703	6,891	1,900	52,888	45,674	1.16	114	99
神奈川県	済	済	済	979	2,100	2,076	17,316	13,080	1.32	73	64
新潟県	済	済	済	351	653	300	3,232	2,609	1.24	11	7
富山県	済	済	済	111	481	625	919	945	0.97	0	1
石川県	済	済	済	153	303	560	3,050	2,594	1.18	0	1
福井県	済	済	済	38	425	187	692	592	1.17	0	0
山梨県	済	済	済	98	376	966	1,526	1,664	0.92	0	2
長野県	済	済	済	156	513	806	1,240	1,171	1.06	5	1
岐阜県	済	済	済	317	882	446	3,241	3,146	1.03	8	13
静岡県	済	済	済	506	763	870	5,044	4,444	1.14	15	5
愛知県	済	済	済	1,141	1,666	1,628	8,813	7,908	1.11	43	46
三重県	済	済	済	455	455	230	1,465	1,064	1.38	2	3
滋賀県	済	済	済	441	483	677	1,152	1,097	1.05	3	0
京都府	済	済	済	689	875	1,126	3,919	3,257	1.20	8	10
大阪府	済	済	済	1,997	3,654	2,485	38,400	40,380	0.95	95	86
兵庫県	済	済	予定	300	1,417	300	8,651	6,839	1.26	37	30
奈良県	済	済	済	360	481	1,136	1,611	1,458	1.10	4	2
和歌山県	済	済	済	560	560	151	1,921	1,631	1.18	1	3
鳥取県	済	済	済	228	350	277	952	1,005	0.95	0	0
島根県	済	済	済	172	360	133	299	333	0.90	1	1
岡山県	済	済	済	401	557	256	4,162	4,231	0.98	8	22
広島県	済	済	済	439	573	1,561	5,886	10,697	0.55	7	16
山口県	済	済	済	221	549	830	1,203	1,046	1.15	4	0
徳島県	済	済	済	98	260	170	367	350	1.05	0	0
香川県	済	済	済	148	264	368	1,850	1,745	1.06	0	0
愛媛県	済	済	済	132	261	110	656	578	1.13	0	3
高知県	済	済	済	77	253	147	573	606	0.95	0	0
福岡県	済	済	済	335	1,482	455	12,146	10,960	1.11	43	40
佐賀県	済	済	済	248	468	515	730	523	1.40	0	0
長崎県	済	済	済	68	440	489	2,372	2,039	1.16	0	0
熊本県	済	済	済	558	669	1,000	1,571	1,440	1.09	0	0
大分県	済	済	済	361	506	444	1,231	1,030	1.20	0	1
宮崎県	済	済	済	225	265	50	1,281	1,166	1.10	2	0
鹿児島県	済	済	済	45	549	0	1,852	1,886	0.98	0	0
沖縄県	済	済	済	114	641	35	6,393	2,645	2.42	21	12
全国	-	-	-	23,314	40,761	33,636	264,745	241,342	1.10	796	635

※：即応病床数、確保病床数、宿泊施設即応居室数は、厚生労働省「新型コロナウイルス感染症患者の療養状況等及び入院患者受入病床数等に関する調査」による。
同調査では、記載日の翌日 00:00時点としてとりまとめている。

※：即応病床数は、現在のフェーズにおいて、新型コロナウイルス感染症患者の受入れ要請があれば、即時患者受入れを行うことが可能な病床数。実際には受入れ患者の重症度等により、変動する可能性がある。

※：確保病床数は、いずれかのフェーズにおいて、新型コロナウイルス感染症患者の受入れ要請があれば、患者受入れを行うことについて医療機関と調整済の病床数であり、変動しうる点に特に留意が必要。また、実際には受入れ患者の重症度等により、変動する可能性がある。

※：宿泊施設確保数は、受け入れが確実な宿泊施設の部屋として都道府県が判断し、厚生労働省に報告した室数。都道府県の運用によっては、事務職員の宿泊や物資の保管、医師・看護師の控え室のために使用する居室等として、一部使われる場合がある。（居室数が具体的に確認できた場合、数値を置き換えることにより数値が減る場合がある。）数値を非公表としている県又は調整中の県は「-」で表示。

※：PCR検査件数は、①各都道府県から報告があった地方衛生研究所・保健所のPCR検査件数（PCR検査の体制整備にかかる国への報告について（依頼）（令和２年３月５日））、②厚生労働省から依頼した民間検査会社、大学、医療機関のPCR検査件数を計上。一部、未報告の検査機関があったとしても、現時点で得られている検査件数を計上している。

※：各数値は、資料掲載時点において把握している最新の値としている。掲載時以降に数値が更新されることにより、前週の値が前週公表の値と一致しない場合がある。

資料２－１－２　②

（参考）都道府県の医療提供体制等の状況

【レベル判断に用いる指標】　　【　参考指標　】

	人口	確保病床使用率		確保病床使用率【重症患者】		新規陽性者数（最近１週間）		直近１週間とその前１週間の比		PCR陽性率（最近１週間）		感染経路不明割合		療養者数		入院率		重症者数		自宅療養者数及び療養等調整中の数の合計値	
時点	2020.10	12/7		12/7		~12/9(1W)		~12/9(1W)		~12/5(1W)		~12/3(1W)		12/7		12/7		12/7		12/7	
単位	千人	%(前週差)		%(前週差)		対人口10万人（前週差）		（前週差）		%(前週差)		%(前週差)		対人口10万人（前週差）		%(前週差)		人(前週差)		対人口10万人(前週差)	
北海道	5,225	1.9%	(▲0.9)	0.7%	(▲0.7)	0.59	(▲0.5)	0.53	(▲0.1)	0.3%	(▲0.3)	45.5%	(+18.7)	1.6	(▲1.3)	47.0%	(+9.9)	1	(▲1)	0.7	(▲0.6)
青森県	1,238	0.0%	(+0.0)	0.0%	(+0.0)	0.24	(+0.2)	-	-	0.0%	(+0.0)	-	-	0.0	(+0.0)	-	-	0	(+0)	0.0	(+0.0)
岩手県	1,211	0.0%	(+0.0)	0.0%	(+0.0)	0.00	(+0.0)	-	-	0.0%	(+0.0)	-	-	0.0	(+0.0)	-	-	0	(+0)	0.0	(+0.0)
宮城県	2,302	0.2%	(+0.0)	0.0%	(+0.0)	0.26	(+0.3)	-	-	0.1%	(▲0.0)	100.0%	(+0.0)	0.2	(+0.1)	25.0%	(▲25.0)	0	(+0)	0.0	(+0.0)
秋田県	960	0.3%	(+0.3)	0.0%	(+0.0)	0.73	(+0.5)	3.50	-	0.9%	(+0.9)	12.5%	-	0.8	(+0.8)	12.5%	-	0	(+0)	0.2	(+0.2)
山形県	1,068	6.8%	(+3.4)	0.0%	(+0.0)	2.06	(▲0.5)	0.81	(▲8.2)	1.9%	(+1.8)	0.0%	(▲100.0)	3.3	(+2.2)	45.7%	(▲21.0)	0	(+0)	1.8	(+1.4)
福島県	1,833	0.8%	(+0.7)	2.1%	(+0.0)	0.33	(+0.3)	-	-	0.0%	(+0.0)	100.0%	-	0.4	(+0.3)	85.7%	(▲14.3)	1	(+0)	0.1	(+0.1)
茨城県	2,867	0.2%	(+0.2)	1.4%	(+1.4)	0.21	(+0.1)	3.00	(+2.8)	0.0%	(▲0.1)	-	-	0.0	(▲0.1)	100.0%	(+100.0)	1	(+1)	0.0	(▲0.0)
栃木県	1,933	0.2%	(▲0.2)	0.0%	(+0.0)	0.72	(+0.4)	2.33	(+0.3)	0.3%	(+0.3)	55.6%	(+55.6)	0.8	(+0.6)	6.3%	(▲33.8)	0	(+0)	0.4	(+0.3)
群馬県	1,939	3.0%	(+0.0)	5.4%	(+2.7)	4.38	(+1.5)	1.55	(▲2.1)	2.5%	(+1.9)	46.0%	(▲0.1)	4.3	(+2.3)	20.5%	(▲23.1)	2	(+1)	0.7	(+0.4)
埼玉県	7,345	2.1%	(▲0.4)	1.5%	(▲2.5)	0.75	(+0.0)	1.04	(▲0.2)	0.4%	(+0.1)	41.7%	(▲5.7)	1.0	(▲0.1)	50.7%	(▲6.6)	3	(▲5)	0.3	(▲0.1)
千葉県	6,284	0.7%	(+0.1)	0.0%	(+0.0)	0.60	(+0.1)	1.31	(▲0.0)	0.3%	(+0.1)	48.6%	(▲3.5)	0.7	(+0.3)	22.7%	(▲13.3)	0	(+0)	0.2	(+0.1)
東京都	14,048	1.0%	(+0.0)	1.0%	(▲0.4)	0.83	(+0.1)	1.11	(+0.1)	0.2%	(▲0.0)	74.0%	(+7.6)	1.2	(▲0.1)	42.9%	(+0.9)	14	(▲6)	0.4	(▲0.1)
神奈川県	9,237	0.9%	(▲0.8)	0.0%	(▲1.0)	0.81	(+0.0)	1.03	(+0.2)	0.4%	(▲0.1)	63.0%	(+15.1)	0.9	(▲0.2)	22.8%	(▲12.6)	0	(▲2)	0.6	(▲0.1)
新潟県	2,201	1.4%	(▲0.2)	0.0%	(+0.0)	1.04	(+0.5)	2.09	(+1.1)	0.3%	(+0.1)	46.2%	(+3.3)	0.8	(+0.1)	50.0%	(▲16.7)	0	(+0)	0.4	(+0.3)
富山県	1,035	0.0%	(+0.0)	0.0%	(+0.0)	0.00	(▲0.1)	0.00	-	0.0%	(▲0.1)	-	-	0.0	(+0.0)	-	-	0	(+0)	0.0	(+0.0)
石川県	1,133	0.0%	(▲0.3)	0.0%	(+0.0)	0.00	(▲0.1)	0.00	-	0.0%	(▲0.0)	-	-	0.0	(▲0.1)	-	-	0	(+0)	0.0	(+0.0)
福井県	767	0.0%	(+0.0)	0.0%	(+0.0)	0.00	(+0.0)	-	-	0.0%	(+0.0)	-	-	0.0	(+0.0)	-	-	0	(+0)	0.0	(+0.0)
山梨県	810	0.0%	(+0.0)	0.0%	(+0.0)	0.12	(+0.0)	1.00	(+0.0)	0.0%	(▲0.1)	-	-	0.0	(+0.0)	-	-	0	(+0)	0.0	(+0.0)
長野県	2,048	1.4%	(+1.2)	0.0%	(+0.0)	0.29	(+0.2)	3.00	-	0.4%	(+0.3)	33.3%	-	0.3	(+0.3)	100.0%	(+0.0)	0	(+0)	0.0	(+0.0)
岐阜県	1,979	0.7%	(▲0.2)	0.0%	(+0.0)	0.15	(▲0.6)	0.20	(▲1.9)	0.2%	(▲0.2)	80.0%	(+26.2)	0.4	(▲0.4)	85.7%	(+28.6)	0	(+0)	0.0	(▲0.1)
静岡県	3,633	0.3%	(+0.3)	0.0%	(+0.0)	1.24	(+1.1)	9.00	(+8.2)	0.3%	(+0.2)	50.0%	(+0.0)	0.8	(+0.6)	6.9%	(+6.9)	0	(+0)	0.7	(+0.6)
愛知県	7,542	0.5%	(+0.1)	0.0%	(+0.0)	0.57	(+0.0)	1.00	(+0.0)	0.5%	(▲0.1)	57.1%	(+12.4)	0.6	(▲0.2)	19.0%	(+6.3)	0	(+0)	0.3	(▲0.2)

資料２－１－２　②

（参考）都道府県の医療提供体制等の状況

【レベル判断に用いる指標】　　【　参考指標　】

	人口	確保病床使用率		確保病床使用率【重症患者】		新規陽性者数（最近１週間）		直近１週間とその前１週間の比		PCR陽性率（最近１週間）		感染経路不明割合		療養者数		入院率		重症者数		自宅療養者数及び療養等調整中の数の合計値	
時点	2020.10	12/7		12/7		~12/9(1W)		~12/9(1W)		~12/5(1W)		~12/3(1W)		12/7		12/7		12/7		12/7	
単位	千人	%(前週差)		%(前週差)		対人口10万人（前週差）		（前週差）		%(前週差)		%(前週差)		対人口10万人（前週差）		%(前週差)		人(前週差)		対人口10万人(前週差)	
三重県	1,770	0.2%	(▲0.4)	0.0%	(+0.0)	0.11	(▲0.1)	0.67	(▲2.3)	0.1%	(▲0.1)	66.7%	(+16.7)	0.1	(▲0.1)	100.0%	(+0.0)	0	(+0)	0.0	(+0.0)
滋賀県	1,414	1.0%	(+0.2)	0.0%	(+0.0)	0.42	(+0.4)	-	-	0.3%	(+0.3)	100.0%	(+100.0)	0.5	(+0.2)	71.4%	(▲28.6)	0	(+0)	0.0	(+0.0)
京都府	2,578	1.4%	(▲0.5)	0.6%	(+0.6)	0.43	(+0.2)	2.20	(+1.9)	0.2%	(▲0.1)	85.7%	(+48.2)	0.5	(▲0.2)	100.0%	(+11.1)	1	(+1)	0.0	(+0.0)
大阪府	8,838	0.9%	(▲0.7)	0.7%	(+0.1)	1.01	(▲0.1)	0.90	(▲0.1)	0.2%	(+0.0)	54.4%	(▲4.1)	1.3	(▲0.2)	29.1%	(▲12.7)	9	(+2)	0.8	(+0.1)
兵庫県	5,465	1.7%	(▲0.1)	2.1%	(▲2.1)	0.75	(+0.2)	1.37	(+0.5)	0.4%	(▲0.0)	48.3%	(▲8.0)	1.0	(+0.1)	42.1%	(▲11.0)	3	(▲3)	0.4	(+0.1)
奈良県	1,324	0.4%	(+0.2)	0.0%	(+0.0)	0.23	(▲0.2)	0.60	(▲1.1)	0.2%	(+0.1)	83.3%	-	0.4	(+0.1)	40.0%	(+15.0)	0	(+0)	0.1	(+0.1)
和歌山県	923	0.2%	(▲0.3)	0.0%	(+0.0)	0.00	(▲0.3)	0.00	(▲3.0)	0.1%	(▲0.1)	0.0%	(+0.0)	0.1	(▲0.2)	100.0%	(+0.0)	0	(+0)	0.0	(+0.0)
鳥取県	553	0.0%	(+0.0)	0.0%	(+0.0)	0.00	(+0.0)	-	-	0.0%	(+0.0)	-	-	0.0	(+0.0)	-	-	0	(+0)	0.0	(+0.0)
島根県	671	0.3%	(▲0.3)	0.0%	(+0.0)	0.15	(+0.1)	-	-	0.3%	(+0.0)	0.0%	(+0.0)	0.1	(▲0.1)	100.0%	(+0.0)	0	(+0)	0.0	(+0.0)
岡山県	1,888	0.7%	(▲0.4)	1.5%	(+0.0)	0.21	(▲0.8)	0.20	(▲0.5)	0.2%	(▲0.3)	13.0%	(▲0.5)	0.4	(▲1.1)	57.1%	(+34.9)	1	(+0)	0.1	(▲0.8)
広島県	2,800	0.5%	(▲0.2)	0.0%	(+0.0)	0.00	(▲0.7)	0.00	(▲2.5)	0.1%	(▲0.0)	20.0%	(▲10.8)	0.3	(▲0.4)	42.9%	(+21.8)	0	(+0)	0.1	(▲0.2)
山口県	1,342	0.0%	(▲0.5)	0.0%	(+0.0)	0.00	(▲0.3)	0.00	(▲4.0)	0.3%	(+0.3)	25.0%	(+25.0)	0.0	(▲0.3)	-	-	0	(+0)	0.0	(+0.0)
徳島県	720	0.0%	(▲0.4)	0.0%	(+0.0)	0.00	(+0.0)	-	-	0.0%	(+0.0)	-	-	0.0	(▲0.1)	-	-	0	(+0)	0.0	(+0.0)
香川県	950	0.0%	(+0.0)	0.0%	(+0.0)	0.00	(+0.0)	-	-	0.0%	(+0.0)	-	-	0.0	(+0.0)	-	-	0	(+0)	0.0	(+0.0)
愛媛県	1,335	0.4%	(+0.0)	0.0%	(+0.0)	0.00	(+0.0)	-	-	0.0%	(▲0.5)	-	-	0.1	(▲0.1)	100.0%	(+50.0)	0	(+0)	0.0	(▲0.1)
高知県	692	0.0%	(+0.0)	0.0%	(+0.0)	0.00	(+0.0)	-	-	0.0%	(+0.0)	-	-	0.0	(+0.0)	-	-	0	(+0)	0.0	(+0.0)
福岡県	5,135	0.9%	(+0.0)	1.5%	(▲0.5)	0.66	(+0.0)	1.00	(+0.4)	0.4%	(▲0.0)	57.5%	(+13.9)	0.9	(+0.0)	29.2%	(▲1.3)	3	(▲1)	0.3	(▲0.1)
佐賀県	811	0.0%	(+0.0)	0.0%	(+0.0)	0.00	(+0.0)	-	-	0.0%	(+0.0)	-	-	0.0	(+0.0)	-	-	0	(+0)	0.0	(+0.0)
長崎県	1,312	0.0%	(+0.0)	0.0%	(+0.0)	0.00	(+0.0)	-	-	0.0%	(+0.0)	-	-	0.0	(+0.0)	-	-	0	(+0)	0.0	(+0.0)
熊本県	1,738	0.0%	(+0.0)	0.0%	(+0.0)	0.00	(+0.0)	-	-	0.0%	(+0.0)	-	-	0.0	(+0.0)	-	-	0	(+0)	0.0	(+0.0)
大分県	1,124	0.0%	(▲0.2)	0.0%	(+0.0)	0.00	(▲0.1)	0.00	-	0.0%	(▲0.1)	-	-	0.0	(▲0.1)	-	-	0	(+0)	0.0	(+0.0)
宮崎県	1,070	0.8%	(+0.8)	0.0%	(+0.0)	0.19	(+0.2)	-	-	0.2%	(+0.2)	50.0%	-	0.2	(+0.2)	100.0%	-	0	(+0)	0.0	(+0.0)
鹿児島県	1,588	0.0%	(+0.0)	0.0%	(+0.0)	0.00	(+0.0)	-	-	0.0%	(+0.0)	-	-	0.0	(+0.0)	-	-	0	(+0)	0.0	(+0.0)
沖縄県	1,467	1.6%	(+0.8)	0.0%	(▲1.7)	1.57	(+0.7)	1.77	(+0.3)	0.3%	(▲0.1)	66.7%	(+16.7)	1.8	(+1.0)	37.0%	(▲1.4)	0	(▲1)	0.4	(+0.2)
全国	126,146	0.9%	(▲0.1)	0.7%	(▲0.2)	0.64	(+0.1)	1.10	(+0.1)	0.3%	(+0.0)	51.1%	(+3.8)	0.8	(▲0.0)	36.6%	(▲4.9)	39	(▲14)	0.3	(▲0.0)

注：レベル判断の指標である確保病床使用率、重症患者用確保病床使用率について、50%を超えている場合、黄色に色づけをしている。

※：人口10万対の人数は、令和３年12月４日までは総務省統計局における各年10月1日時点の人口推計の数値、
　　令和３年12月５日からは令和２年国勢調査の数値により算出している。

※：確保病床使用率、入院率、療養者数は、厚生労働省「新型コロナウイルス感染症患者の療養状況等及び入院患者受入病床数等に関する調査」による。
　　同調査では、記載日の翌日 00:00時点としてとりまとめている。

※：重症者数は、集中治療室（ICU）等での管理、人工呼吸器管理又は体外式心肺補助（ECMO）による管理が必要な患者数。

※：陽性者数は、感染症法に基づく陽性者数の累積（各都道府県の発表日ベース）を記載。自治体に確認を得てない暫定値であることに留意。

※：ＰＣＲ検査件数は、厚生労働省において把握した、地方衛生研究所・保健所、民間検査会社、大学等及び医療機関における検査件数の合計値。

※：各数値は、資料掲載時点において把握している最新の値としている。掲載時以降に数値が更新されることにより、前週差が前週公表の値との差と一致しない場合がある。

※：分母が０の場合は、「－」と記載している。

※：2020年12月18日以降に新たに厚生労働省が公表している岡山県のアンリンク割合については、
　　木曜日から水曜日までの新規感染者について翌週に報告されたものであり、他の都道府県と対象の期間が異なる点に留意。

（参考）都道府県の医療提供体制等の状況

【レベル判断に用いる指標】　　【　参考指標　】

	人口	確保病床使用率		確保病床使用率【重症患者】		新規陽性者数（最近１週間）		直近１週間とその前１週間の比		PCR陽性率（最近１週間）		感染経路不明割合		療養者数		入院率		重症者数		自宅療養者数及び療養等調整中の数の合計値	
時点	2020.10	12/14		12/14		~12/15(1W)		~12/15(1W)		~12/5(1W)		~12/3(1W)		12/14		12/14		12/14		12/14	
単位	千人	%(前週差)		%(前週差)		対人口10万人（前週差）		（前週差）		%(前週差)		%(前週差)		対人口10万人（前週差）		%(前週差)		人(前週差)		対人口10万人(前週差)	
北海道	5,225	1.2%	(▲0.7)	0.7%	(+0.0)	0.56	(+0.0)	1.04	(+0.6)	0.3%	(▲0.3)	45.5%	(+18.7)	1.0	(▲0.7)	47.2%	(+3.8)	1	(+0)	0.3	(▲0.5)
埼玉県	7,345	1.7%	(▲0.3)	1.5%	(+0.0)	0.75	(+0.1)	1.25	(+0.5)	0.4%	(+0.1)	41.7%	(▲5.7)	1.0	(+0.1)	39.0%	(▲11.7)	3	(+0)	0.4	(+0.1)
千葉県	6,284	1.4%	(+0.8)	0.0%	(+0.0)	0.84	(+0.1)	1.20	(▲0.8)	0.3%	(+0.1)	48.6%	(▲3.5)	0.8	(+0.1)	43.8%	(+19.4)	0	(+0)	0.3	(+0.1)
東京都	14,048	1.3%	(+0.3)	0.8%	(▲0.1)	0.96	(+0.2)	1.22	(+0.3)	0.2%	(▲0.0)	74.0%	(+7.6)	1.3	(+0.2)	47.1%	(+2.5)	12	(▲2)	0.5	(+0.0)
神奈川県	9,237	1.7%	(+0.8)	0.0%	(+0.0)	1.09	(+0.4)	1.60	(+0.7)	0.4%	(▲0.1)	63.0%	(+15.1)	1.3	(+0.5)	29.2%	(+3.8)	0	(+0)	0.8	(+0.2)
愛知県	7,542	0.6%	(+0.1)	0.0%	(+0.0)	0.68	(+0.2)	1.31	(+0.4)	0.5%	(▲0.1)	57.1%	(+12.4)	0.7	(+0.1)	18.9%	(+0.7)	0	(+0)	0.5	(+0.1)
京都府	2,578	1.6%	(+0.2)	0.0%	(▲0.6)	0.85	(+0.5)	2.75	(+1.2)	0.2%	(▲0.1)	85.7%	(+48.2)	0.6	(+0.2)	93.3%	(▲15.8)	0	(▲1)	0.0	(+0.0)
大阪府	8,838	1.0%	(+0.0)	0.7%	(+0.0)	0.87	(▲0.2)	0.81	(▲0.2)	0.2%	(+0.0)	54.4%	(▲4.1)	1.2	(▲0.1)	33.7%	(+4.6)	9	(+0)	0.6	(▲0.2)
兵庫県	5,465	2.5%	(+0.8)	1.4%	(▲0.7)	0.62	(▲0.1)	0.87	(▲0.3)	0.4%	(▲0.0)	48.3%	(▲8.0)	1.1	(+0.1)	61.0%	(+16.6)	2	(▲1)	0.3	(▲0.1)
福岡県	5,135	1.0%	(+0.1)	1.5%	(+0.0)	0.45	(▲0.3)	0.61	(▲0.5)	0.4%	(▲0.0)	57.5%	(+13.9)	0.8	(▲0.3)	37.5%	(+11.1)	3	(+0)	0.1	(▲0.2)
沖縄県	1,467	1.6%	(+0.0)	0.0%	(+0.0)	1.64	(▲0.1)	0.96	(▲1.0)	0.3%	(▲0.1)	66.7%	(+16.7)	2.0	(+0.2)	33.3%	(▲3.7)	0	(+0)	0.4	(+0.0)

注：レベル判断の指標である確保病床使用率、重症患者用確保病床使用率について、50%を超えている場合、黄色に色づけをしている。

※ 人口10万対の人数は、令和３年12月４日までは総務省統計局における各年10月1日時点の人口推計の数値、
令和３年12月５日からは令和２年国勢調査の数値により算出している。
※：療養者数は、厚生労働省で把握した数値による。
※：重症者数は、集中治療室（ICU）等での管理、人工呼吸器管理又は体外式心肺補助（ECMO）による管理が必要な患者数。
※：確保病床使用率は、令和３年12月15日時点で厚生労働省が把握した数値を用いている。
入院患者数、重症患者数には、確保病床に入院している者以外の者も含まれている。
また、確保病床使用率の前週差は、厚生労働省「新型コロナウイルス感染症患者の療養状況等及び入院患者受入病床数等に関する調査」
（令和3年12月10日公表）との差である。

※：陽性者数は、感染症法に基づく陽性者数の累積（各都道府県の発表日ベース）を記載。自治体に確認を得てない暫定値であることに留意。
※：ＰＣＲ検査件数は、厚生労働省において把握した、地方衛生研究所・保健所、民間検査会社、大学等及び医療機関における検査件数の合計値。
※：各数値は、資料掲載時点において把握している最新の値としている。掲載時以降に数値が更新されることにより、前週差が前週公表の値との差と一致しない場合がある。
※：⑤と⑥について、分母が０の場合は、「－」と記載している。
※：令和２年12月18日以降に新たに厚生労働省が公表している岡山県のアンリンク割合については、
木曜日から水曜日までの新規感染者について翌週に報告されたものであり、他の都道府県と対象の期間が異なる点に留意。

資料２－１－２　③

令和3年12月10日公表

新型コロナウイルス感染症患者の療養状況、病床数等に関する調査結果（12月8日0時時点）

都道府県名	（１）療養者数（注１）	（２）①-1 入院者数	（２）①-2 うち、確保病床に入院している者	病床数					（２）②-1 うち重症者数	（２）②-2 うち、確保病床に入院している重症者	重症者用病床数				（３）宿泊療養者数	居室数				（４）①-1 自宅療養者等数	（４）①-2 うち、社会福祉施設等療養者数	（５）①-1 療養先調整中の人数（注10）	（５）①-2 うち、入院先調整中の人数（注11）
				現フェーズ／最終フェーズ（注２）	即応病床数（注３）	確保病床数（注４）	確保病床使用率（注５）	入院率（注６）			現フェーズ／最終フェーズ（注２）	即応病床数（注３）	確保病床数（注４）	確保病床使用率（注５）		現フェーズ／最終フェーズ（注２）	即応居室数（注７）	確保居室数（注８）	確保居室使用率（注９）				
01 北海道	83	39	39	1／3	1,211	2,028	2%	47%	1	1	1／3	87	134	1%	5	1／3	1,450	2,500	0%	17	0	22	0
02 青森県	0	0	0	1／5	362	396	0%	(注12) －	0	0	1／5	31	31	0%	0	1／5	700	700	0%	0	0	0	0
03 岩手県	0	0	0	1／2	203	301	0%	(注12) －	0	0	1／2	29	31	0%	0	1／2	100	280	0%	0	0	0	0
04 宮城県	4	1	1	5／5	506	506	0%	25%	0	0	5／5	55	55	0%	2	5／5	1,250	1,250	0%	0	0	1	0
05 秋田県	8	1	1	3／6	140	289	0%	13%	0	0	3／6	10	24	0%	5	3／6	395	395	1%	0	0	2	1
06 山形県	35	16	16	3／4	237	237	7%	46%	0	0	3／4	26	26	0%	0	3／4	348	348	0%	19	0	0	0
07 福島県	7	6	6	2／3	637	709	1%	86%	1	1	2／3	45	47	2%	0	2／3	300	480	0%	0	0	1	1
08 茨城県	1	1	1	1／4	300	607	0%	100%	1	1	1／4	30	72	1%	0	3／5	1,020	2,600	0%	0	0	0	0
09 栃木県	16	1	1	1／3	360	533	0%	6%	0	0	1／3	22	46	0%	7	1／3	665	785	1%	6	0	2	0
10 群馬県	83	17	17	1／4	219	558	3%	20%	2	2	1／4	14	37	5%	53	2／6	369	1,727	3%	9	0	4	4
11 埼玉県	71	36	36	2／4	990	1,715	2%	51%	3	3	2／4	124	198	2%	13	4／4	1,925	1,986	1%	13	0	9	0
12 千葉県	44	10	10	1／2	924	1,457	1%	23%	0	0	1／2	78	124	0%	19	1／2	1,805	1,805	1%	12	0	3	0
13 東京都	163	70	68	1／3	4,703	6,891	1%	43%	15	14	1／3	1,468	1,468	1%	33	1／3	1,900	7,966	0%	31	0	28	0
14 神奈川県	79	18	18	1／4	979	2,100	1%	23%	0	0	1／4	95	210	0%	5	1／1	2,076	2,076	0%	56	0	0	0
15 新潟県	18	9	9	1／4	351	653	1%	50%	0	0	1／4	39	112	0%	0	1／3	300	300	0%	8	0	1	1
16 富山県	0	0	0	1／3	111	481	0%	(注12) －	0	0	1／3	12	36	0%	0	1／3	625	625	0%	0	0	0	0
17 石川県	0	0	0	1／3	153	303	0%	(注12) －	0	0	1／3	32	37	0%	0	1／3	560	560	0%	0	0	0	0
18 福井県	0	0	0	1／5	38	425	0%	(注12) －	0	0	1／5	2	24	0%	0	1／5	187	316	0%	0	0	0	0
19 山梨県	0	0	0	1／5	98	376	0%	(注12) －	0	0	1／5	7	24	0%	0	1／5	966	966	0%	0	0	0	0
20 長野県	7	7	7	1／3	156	513	1%	100%	0	0	1／3	30	43	0%	0	1／3	806	806	0%	0	0	0	0
21 岐阜県	7	6	6	1／4	317	882	1%	86%	0	0	1／4	53	59	0%	1	1／3	446	1,621	0%	0	0	0	0
22 静岡県	29	2	2	1／3	506	763	0%	7%	0	0	1／3	49	69	0%	3	1／3	870	954	0%	22	0	2	0
23 愛知県	42	8	8	1／2	1,141	1,666	0%	19%	0	0	1／2	134	172	0%	10	1／2	1,628	1,628	1%	13	0	11	0
24 三重県	1	1	1	3／3	455	455	0%	100%	0	0	3／3	50	50	0%	1	1／2	230	375	0%	0	0	0	0
25 滋賀県	7	5	5	4／4	441	483	1%	71%	0	0	4／4	52	52	0%	2	4／4	677	677	0%	0	0	0	0
26 京都府	12	12	12	1／2	689	875	1%	100%	1	1	1／2	154	171	1%	0	1／1	1,126	1,126	0%	0	0	0	0
27 大阪府	117	34	34	1／5	1,997	3,654	1%	29%	9	9	1／5	976	1,368	1%	15	3／7	2,485	8,514	0%	61	0	7	0
28 兵庫県	57	24	24	1／5	300	1,417	2%	42%	3	3	1／5	30	142	2%	11	1／5	300	2,411	0%	20	0	2	0
29 奈良県	5	2	2	2／3	360	481	0%	40%	0	0	2／3	32	34	0%	2	2／3	1,136	1,136	0%	0	0	1	0
30 和歌山県	1	1	1	3／3	560	560	0%	100%	0	0	3／3	26	26	0%	0	3／3	151	201	0%	0	0	0	0
31 鳥取県	0	0	0	1／3	228	350	0%	(注12) －	0	0	1／3	19	47	0%	0	1／2	277	364	0%	0	0	0	0
32 島根県	1	1	1	1／5	172	360	0%	100%	0	0	1／5	5	28	0%	0	1／5	133	133	0%	0	0	0	0
33 岡山県	7	4	4	2／4	401	557	1%	57%	1	1	2／4	37	68	1%	1	1／3	256	507	0%	1	0	1	1
34 広島県	7	3	3	3／4	439	573	1%	43%	0	0	3／4	37	46	0%	0	3／4	1,561	1,561	0%	4	0	0	0
35 山口県	0	0	0	2／4	221	549	0%	(注12) －	0	0	2／4	10	47	0%	0	2／4	830	930	0%	0	0	0	0
36 徳島県	0	0	0	1／5	98	260	0%	(注12) －	0	0	1／5	6	25	0%	0	1／5	170	450	0%	0	0	0	0
37 香川県	0	0	0	1／3	148	264	0%	(注12) －	0	0	1／3	17	30	0%	0	1／2	368	424	0%	0	0	0	0
38 愛媛県	1	1	1	1／3	132	261	0%	100%	0	0	1／3	5	19	0%	0	1／3	110	263	0%	0	0	0	0
39 高知県	0	0	0	1／5	77	253	0%	(注12) －	0	0	1／5	16	24	0%	0	1／5	147	385	0%	0	0	0	0
40 福岡県	48	14	14	1／5	335	1,482	1%	29%	3	3	1／5	70	203	1%	19	1／4	455	2,234	1%	15	0	0	0
41 佐賀県	0	0	0	1／5	248	468	0%	(注12) －	0	0	1／5	3	48	0%	0	1／4	515	515	0%	0	0	0	0
42 長崎県	0	0	0	1／4	68	440	0%	(注12) －	0	0	1／4	17	38	0%	0	1／4	489	535	0%	0	0	0	0
43 熊本県	0	0	0	1／2	558	669	0%	(注12) －	0	0	1／2	49	53	0%	0	1／2	1,000	1,000	0%	0	0	0	0
44 大分県	0	0	0	1／4	361	506	0%	(注12) －	0	0	1／4	34	43	0%	0	1／4	444	1,349	0%	0	0	0	0
45 宮崎県	2	2	2	1／2	225	265	1%	100%	0	0	1／2	12	15	0%	0	1／3	50	450	0%	0	0	0	0
46 鹿児島県	0	0	0	1／4	45	549	0%	(注12) －	0	0	1／4	1	33	0%	0	1／4	0	1,757	0%	0	0	0	0
47 沖縄県	27	10	10	1／5	114	641	2%	37%	0	0	1／5	16	60	0%	11	1／5	35	852	1%	6	0	0	0
合計	990	362	360		23,314	40,761			40	39		4,146	5,749		218		33,636	60,823		313	0	97	8

注１：入院者数、宿泊療養者数、自宅療養者等数、療養先調整中の人数の合計

注２：病床・宿泊療養施設確保計画における現在のフェーズを記載。最終フェーズにある場合には赤色、最終フェーズの一つ前のフェーズにある場合には黄色に着色。（フェーズの設定が２つしかない都道府県については、最終フェーズに移行した場合にのみ着色）

注３：現在のフェーズにおいて、新型コロナウイルス感染症患者の受入れ要請があれば、即時患者受入れを行うことが可能な病床数

注４：いずれかのフェーズにおいて、新型コロナウイルス感染症患者の受入れ要請があれば、患者受入れを行うことについて医療機関と調整済の病床数

注５：確保病床数に対する当該病床に入院している者（(2)①-2または(2)②-2）の割合

注６：療養者数に対する入院者数（(2)①-１）の割合

注７：現在のフェーズにおいて、新型コロナウイルス感染症患者の受入れ要請があれば、即時患者受入れを行うことが可能な宿泊療養施設居室数

注８：借り上げなど契約等に基づき確保している居室数と協定等に基づき確保している居室数の合計

注９：確保居室数に対する宿泊療養者数の割合

注10：療養場所の種別を調整中の人数と、療養場所の種別は決定したが、具体的な受入先を調整中の人数の合計

注11：療養場所の種別が「入院」と決定したが、調査時点で受入れ医療機関が決定していない人数

注12：青森県・岩手県・富山県・石川県・福井県・山梨県・鳥取県・山口県・徳島県・香川県・高知県・佐賀県・長崎県・熊本県・大分県・鹿児島県の数値は、療養者数が０のため「－」としている。

第63回（令和3年12月16日） 新型コロナウイルス感染症対策 アドバイザリーボード	資料2－2
事務局提出資料	

最近の感染状況等について

新型コロナウイルス感染症の発生状況

【国内事例】括弧内は前日比　　※令和3年12月15日24時時点

	PCR検査 実施人数(※3)	陽性者数	入院治療等を要する者	うち重症者	退院又は療養解除となった者の数	死亡者数	確認中(※4)
国内事例(※1,※5) (チャーター便帰国者を除く)	27,360,409 (+49,167)	1,724,409 (+163)※2	1,115 (+37)	27 (±0) ※6	1,705,176 (+107)	18,368 (+1)	634 (-10)
空港・海港検疫	1,294,625 (+2,764)※7	4,784 (+12)	128 (+4)	0	4,648 (+8)	8 (±0)	0
チャーター便帰国者事例	829	15	0	0	15	0	0
合計	28,655,863 (+51,931)	1,729,208 (+175) ※2	1,243 (+41)	27 (±0) ※6	1,709,839 (+115)	18,376 (+1)	634 (-10)

※1　チャーター便を除く国内事例については、令和2年5月8日公表分から（退院者及び死亡者については令和2年4月21日公表分から）、データソースを従来の厚生労働省が把握した個票を積み上げたものから、各自治体がウェブサイトで公表している数等を積み上げたものに変更した。
※2　新規陽性者数は、各自治体がプレスリリースしている個別の事例数（再陽性例を含む）を積み上げて算出したものであり、前日の総数からの増減とは異なる場合がある。
※3　一部自治体については件数を計上しているため、実際の人数より過大となっている。件数ベースでウェブ掲載している自治体については、前日比の算出にあたって件数ベースの差分としている。前日の検査実施人数が確認できない場合については最終公表時点の数値との差分を計上している。
※4　PCR検査陽性者数から入院治療等を要する者の数、退院又は療養解除となった者の数、死亡者の数を減じて厚生労働省において算出したもの。なお、療養解除後に再入院した者を陽性者数として改めて計上していない県があるため、合計は一致しない。
※5　国内事例には、空港・海港検疫にて陽性が確認された事例を国内事例としても公表している自治体の当該事例数は含まれていない。
※6　一部の都道府県における重症者数については、都府県独自の基準に則って発表された数値を用いて計算しており、集中治療室（ICU）等での管理が必要な患者は含まれていない。
※7　令和2年7月29日から順次、抗原定量検査を実施しているため、同検査の件数を含む。なお、空港・海港検疫の検査実施人数等については、公表日の前日の0時時点で計上している。

【上陸前事例】括弧内は前日比

	PCR検査陽性者 ※【　】は無症状病原体保有者数	退院等している者	人工呼吸器又は集中治療室に入院している者　※4	死亡者
クルーズ船事例 (水際対策で確認) (3,711人) ※1	712※2 【331】	659※3	0※6	13※5

※1　那覇港出港時点の人数。うち日本国籍の者1,341人
※2　船会社の医療スタッフとして途中乗船し、PCR陽性となった1名は含めず、チャーター便で帰国した40名を含む。国内事例同様入院後に有症状となった者は無症状病原体保有者数から除いている。
※3　退院等している者659名のうち有症状364名、無症状295名。チャーター便で帰国した者を除く。
※4　37名が重症から軽～中等症へ改善(うち37名は退院)
※5　この他にチャーター便で帰国後、令和2年3月1日に死亡したとオーストラリア政府が発表した1名がいる。
※6　新型コロナウイルス関連疾患が軽快後、他疾患により重症の者が1名いる。

重症者・新規陽性者数等の推移

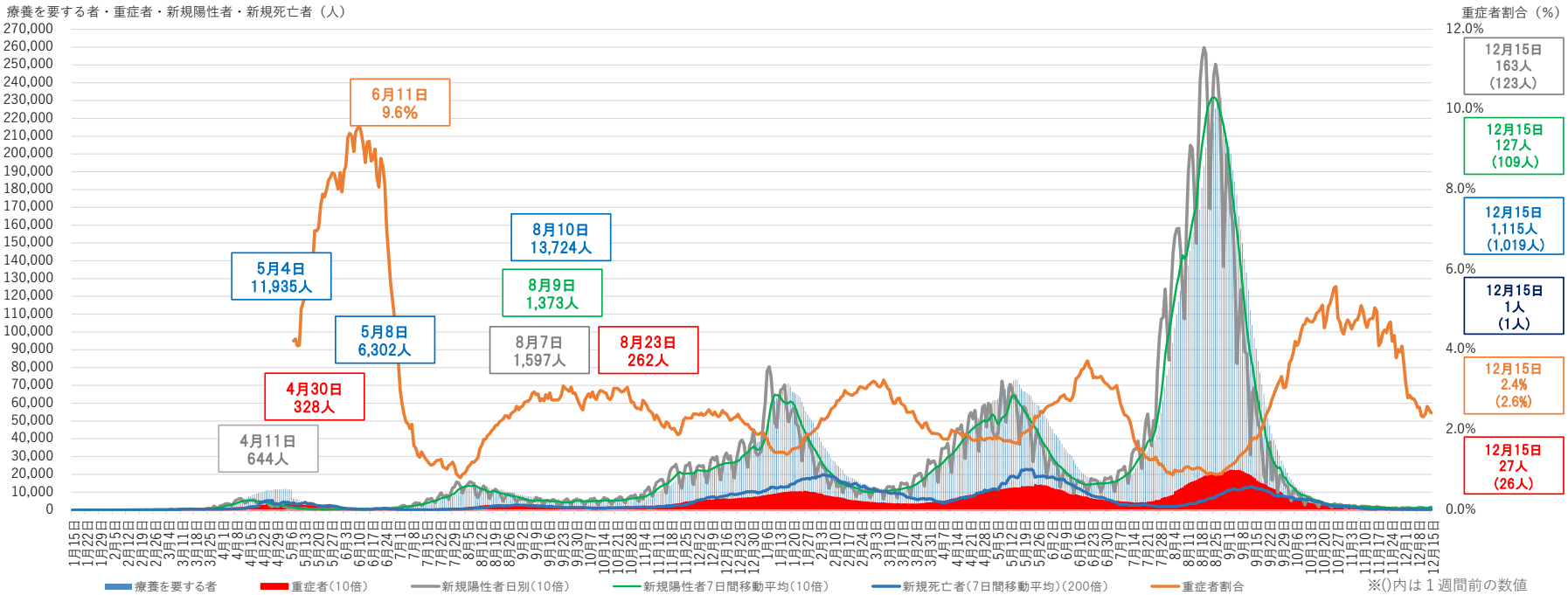

※１　チャーター便を除く国内事例。令和2年5月8日公表分から、データソースを従来の厚生労働省が把握した個票を積み上げたものから、各自治体がウェブサイトで公表している数等を積み上げたものに変更した。
※２　重症者割合は、集計方法を変更した令和2年5月8日から算出している。重症者割合は「療養を要する者」に占める重症者の割合。
※３　療養を要する者・重症者と新規陽性者及び新規死亡者は表示上のスケールが異なるので（新規陽性者及び重症者数は10倍、新規死亡者は200倍に拡大して表示）、比較の場合には留意が必要。
※４　一部の都道府県においては、重症者数については、都道府県独自の基準に則って発表された数値を用いて計算しており、集中治療室（ICU）等での管理が必要な患者は含まれていない。
※５　集計方法の主な見直し：令和3年5月19日公表分から沖縄県について、令和3年5月26日公表分から大阪府・京都府について、重症者の定義を従来の自治体独自の基準から国の基準に変更し集計を行った。

重症者の推移

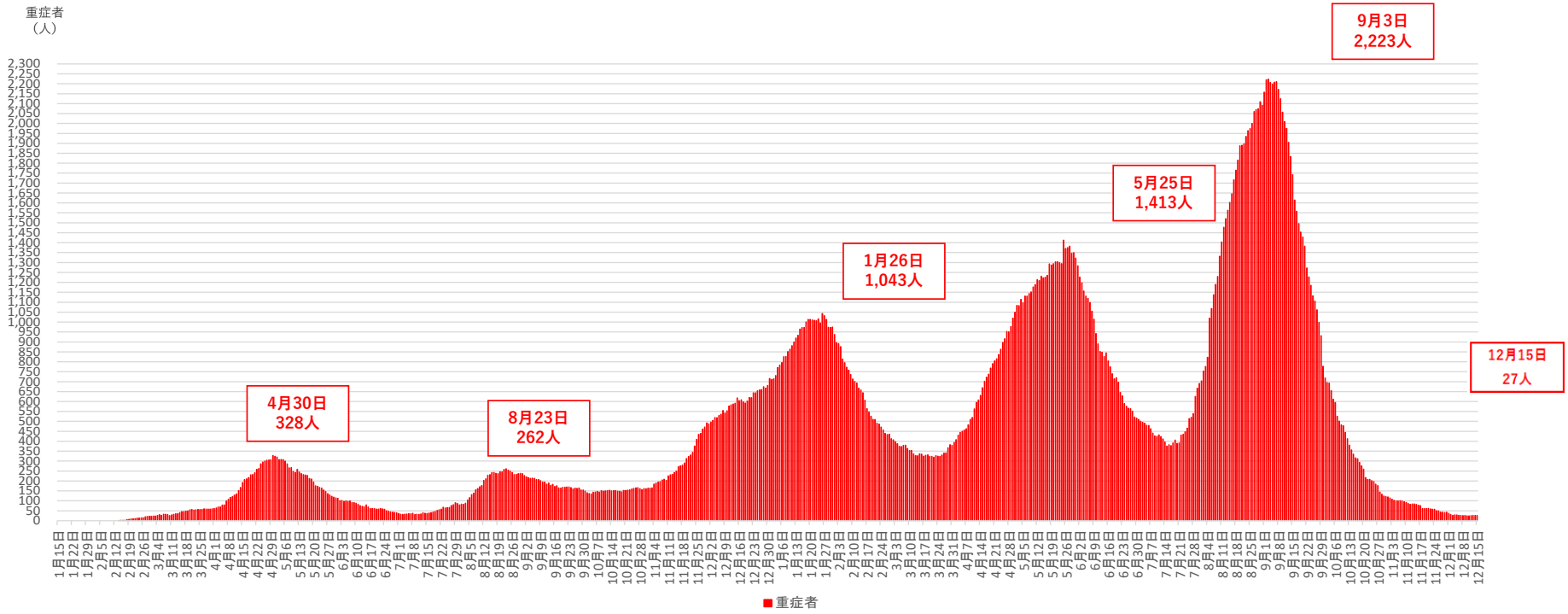

※１　チャーター便を除く国内事例。令和2年5月8日公表分から、データソースを従来の厚生労働省が把握した個票を積み上げたものから、各自治体がウェブサイトで公表している数等を積み上げたものに変更した。
※２　一部の都道府県においては、重症者数については、都道府県独自の基準に則って発表された数値を用いて計算しており、集中治療室（ICU）等での管理が必要な患者は含まれていない。
※３　集計方法の主な見直し：令和3年5月19日公表分から沖縄県について、令和3年5月26日公表分から大阪府・京都府について、重症者の定義を従来の自治体独自の基準から国の基準に変更し集計を行った。

新規死亡者の推移

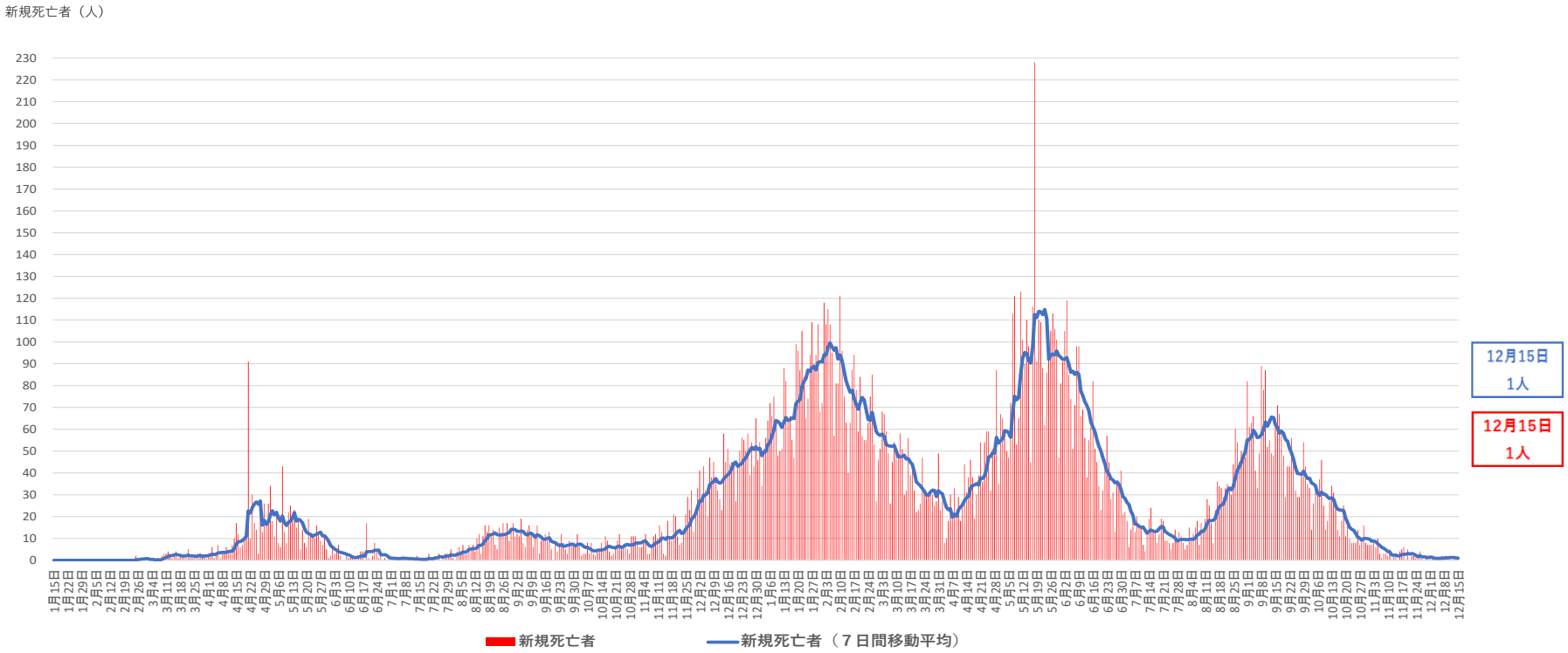

※　チャーター便を除く国内事例。令和2年4月21日公表分から、データソースを従来の厚生労働省が把握した個票を積み上げたものから、各自治体がウェブサイトで公表している数等を積み上げたものに変更した。

都道府県別新規陽性者数（自治体公表値）（空港検疫、チャーター便、クルーズ船案件を除く）

報告日	12月2日 木	12月3日 金	12月4日 土	12月5日 日	12月6日 月	12月7日 火	12月8日 水	12月9日 木	12月10日 金	12月11日 土	12月12日 日	12月13日 月	12月14日 火	12月15日 水	直近２週間の合計			増減率	直近１週間合計 （人口10万対）	報告日
																12月2日から 12月8日まで	12月9日から 12月15日まで			
全国	114	141	120	104	55	104	123	155	140	133	99	68	133	163	1,652	761	891	1.17	0.71	全国
北海道	4	3	10	5	2	2	2	7	3	5	3	1	4	6	57	28	29	1.04	0.56	北海道
青森	0	0	0	0	0	0	1	2	0	0	0	0	0	0	3	1	2	2.00	0.16	青森
岩手	0	0	0	0	0	0	0	0	0	0	0	0	0	0	0	0	0	-	0.00	岩手
宮城	0	1	1	1	0	2	0	1	0	0	1	0	0	0	7	5	2	0.40	0.09	宮城
秋田	1	3	3	0	0	1	0	0	0	0	0	0	0	0	8	8	0	0.00	0.00	秋田
山形	15	11	3	2	6	0	0	0	0	0	0	0	0	0	37	37	0	0.00	0.00	山形
福島	0	0	1	0	0	1	4	0	0	0	1	0	0	1	8	6	2	0.33	0.11	福島
茨城	0	0	0	0	0	1	1	4	3	4	1	0	2	1	17	2	15	7.50	0.52	茨城
栃木	2	2	3	1	1	5	0	2	2	1	0	0	0	3	22	14	8	0.57	0.41	栃木
群馬	10	11	6	30	1	8	13	16	12	12	14	8	17	27	185	79	106	1.34	5.47	群馬
埼玉	5	13	7	3	3	4	9	16	3	9	4	2	7	14	99	44	55	1.25	0.75	埼玉
千葉	10	13	2	4	5	6	4	4	7	2	10	10	11	9	97	44	53	1.20	0.84	千葉
東京	11	14	19	20	7	19	21	17	25	20	13	7	24	29	246	111	135	1.22	0.96	東京
神奈川	10	11	12	5	6	9	10	22	18	18	11	10	6	16	164	63	101	1.60	1.09	神奈川
新潟	1	1	1	1	4	5	6	5	16	9	8	9	19	11	96	19	77	4.05	3.50	新潟
富山	0	0	0	0	0	0	0	0	0	0	0	0	0	0	0	0	0	-	0.00	富山
石川	0	0	0	0	0	0	0	0	0	0	0	0	1	0	1	0	1	-	0.09	石川
福井	0	0	0	0	0	0	0	0	0	0	0	0	0	0	0	0	0	-	0.00	福井
山梨	0	0	0	0	0	0	1	0	0	0	0	0	1	1	3	1	2	2.00	0.25	山梨
長野	0	0	1	3	0	1	0	1	1	0	2	0	0	1	10	5	5	1.00	0.24	長野
岐阜	2	1	0	0	0	0	0	2	2	4	0	0	1	2	14	3	11	3.67	0.56	岐阜
静岡	1	5	5	0	8	4	5	18	10	6	3	5	1	3	74	28	46	1.64	1.27	静岡
愛知	5	5	6	4	1	11	7	9	11	5	8	2	10	6	90	39	51	1.31	0.68	愛知
三重	0	1	0	1	0	0	0	0	0	0	0	0	1	0	3	2	1	0.50	0.06	三重
滋賀	0	1	2	0	0	0	3	0	1	1	0	0	0	1	9	6	3	0.50	0.21	滋賀
京都	1	4	0	1	0	1	1	4	4	6	0	1	3	4	30	8	22	2.75	0.85	京都
大阪	19	18	16	8	6	15	13	13	6	18	6	2	15	17	172	95	77	0.81	0.87	大阪
兵庫	4	6	8	6	0	3	12	6	8	4	6	2	3	5	73	39	34	0.87	0.62	兵庫
奈良	0	1	0	0	0	0	2	0	0	0	0	0	0	0	3	3	0	0.00	0.00	奈良
和歌山	0	0	0	0	0	0	0	0	0	0	0	0	0	0	0	0	0	-	0.00	和歌山
鳥取	0	0	0	0	0	0	0	0	0	0	0	0	0	0	0	0	0	-	0.00	鳥取
島根	0	1	0	0	0	0	0	0	0	0	0	0	0	0	1	1	0	0.00	0.00	島根
岡山	1	0	0	0	0	2	2	0	0	1	1	0	2	0	9	5	4	0.80	0.21	岡山
広島	0	0	0	0	0	0	0	0	0	0	0	0	0	0	0	0	0	-	0.00	広島
山口	0	0	0	0	0	0	0	0	1	0	0	0	0	1	2	0	2	-	0.15	山口
徳島	0	0	0	0	0	0	0	0	0	0	0	0	0	0	0	0	0	-	0.00	徳島
香川	0	0	0	0	0	0	0	0	0	0	0	0	0	0	0	0	0	-	0.00	香川
愛媛	0	0	0	0	0	0	0	0	0	0	0	0	0	0	0	0	0	-	0.00	愛媛
高知	0	0	0	0	0	0	0	0	0	0	0	0	0	0	0	0	0	-	0.00	高知
福岡	10	9	9	4	1	1	4	6	3	2	2	8	1	1	61	38	23	0.61	0.45	福岡
佐賀	0	0	0	0	0	0	0	0	0	0	0	0	0	0	0	0	0	-	0.00	佐賀
長崎	0	0	0	0	0	0	0	0	0	0	0	0	0	0	0	0	0	-	0.00	長崎
熊本	0	0	0	0	0	0	0	0	0	0	0	0	0	0	0	0	0	-	0.00	熊本
大分	0	0	0	0	0	0	0	0	0	0	0	0	0	0	0	0	0	-	0.00	大分
宮崎	0	1	1	0	0	0	0	0	0	0	0	0	0	0	2	2	0	0.00	0.00	宮崎
鹿児島	0	0	0	0	0	0	0	0	0	0	0	0	0	0	0	0	0	-	0.00	鹿児島
沖縄	2	5	4	5	4	3	2	0	4	6	5	1	4	4	49	25	24	0.96	1.64	沖縄

※1　過去分の報告があった県については、報告日別に過去に遡って計上した

※2　人口10万対の人数は、「令和２年国勢調査」（総務省）により算出している

増減率が１より大きく、直近１週間合計が１以上の都道府県数	直近1週間の新規陽性者数ゼロの都道府県数
4	20

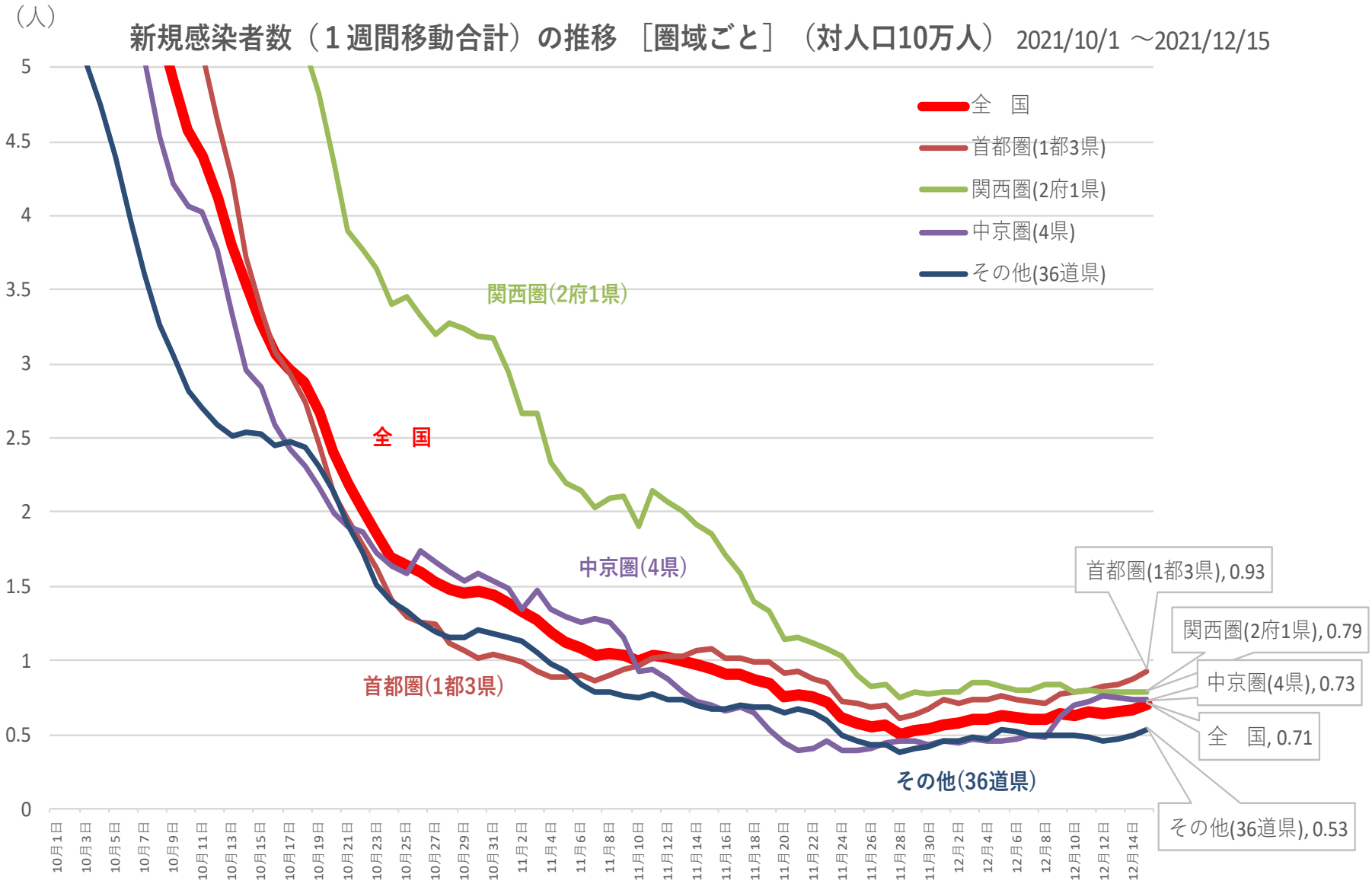

※ 人口10万対の人数は、令和3年12月4日までは総務省統計局における各年10月1日時点の人口推計の数値、
令和3年12月5日からは 令和２年国勢調査の数値により算出している

新規感染者数（１週間移動合計）の１週間前との増減比［圏域ごと］

2021/10/1 ～2021/12/15

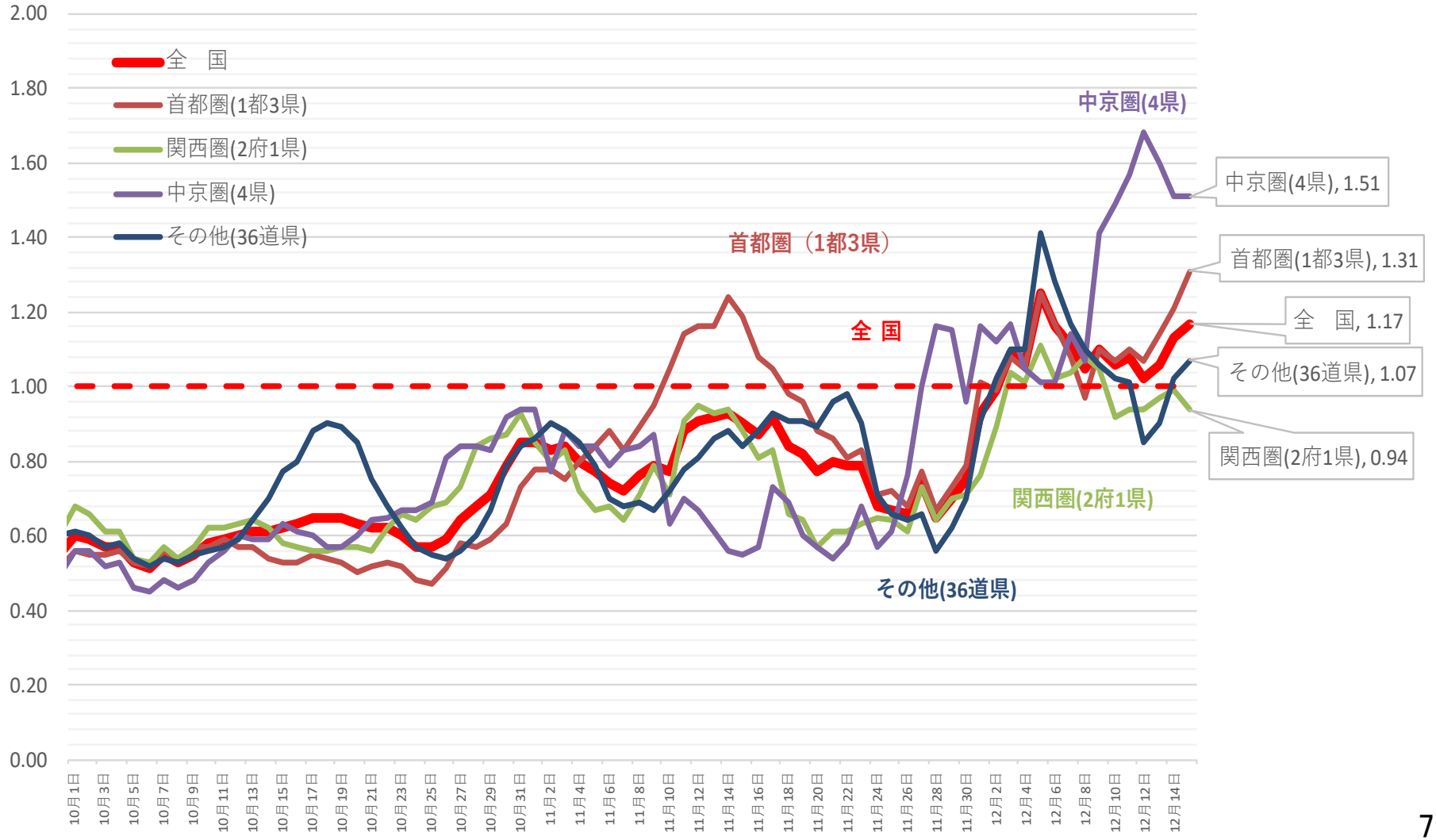

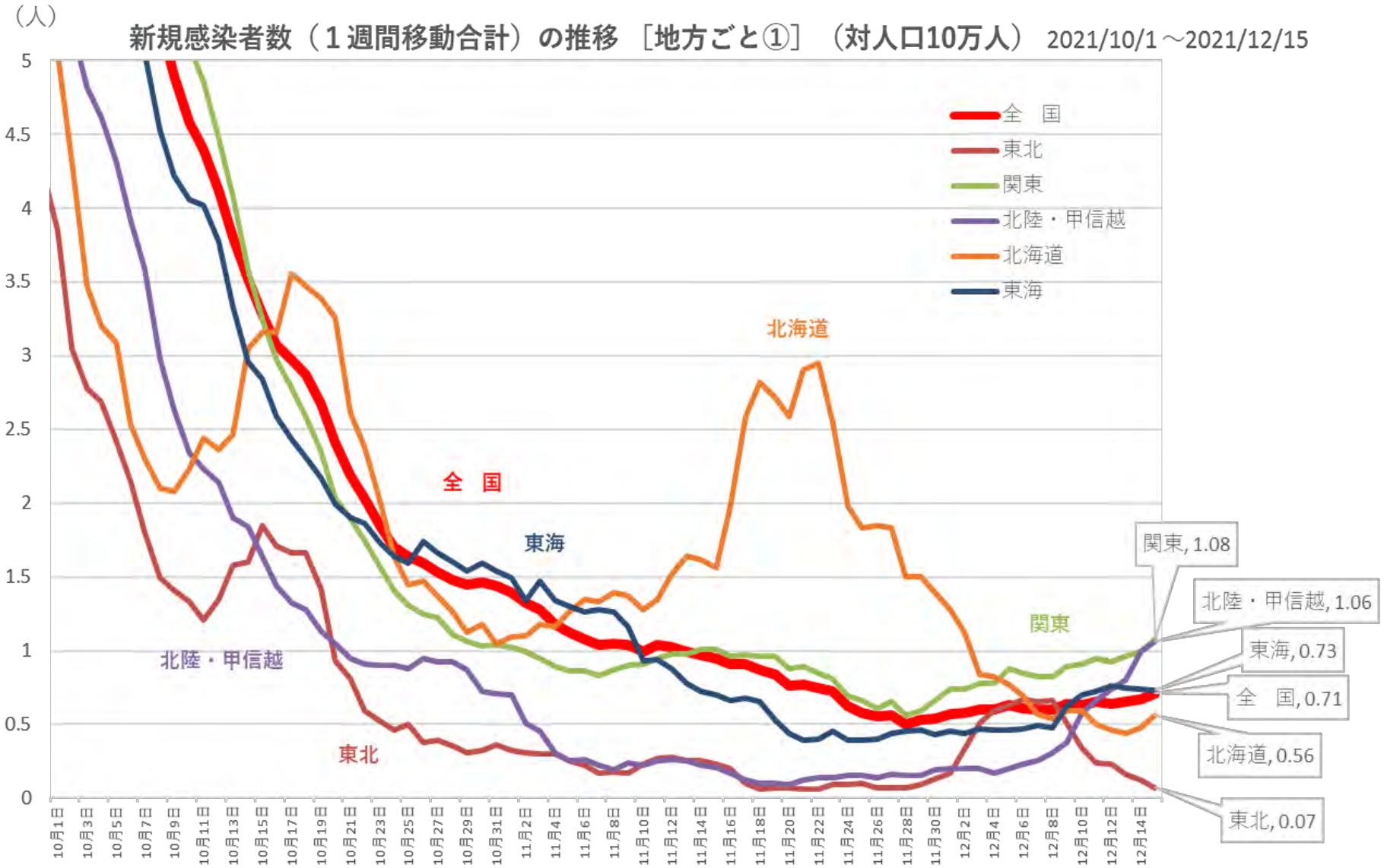

※ 人口10万対の人数は、令和3年12月4日までは総務省統計局における各年10月1日時点の人口推計の数値、
令和3年12月5日からは 令和２年国勢調査の数値により算出している

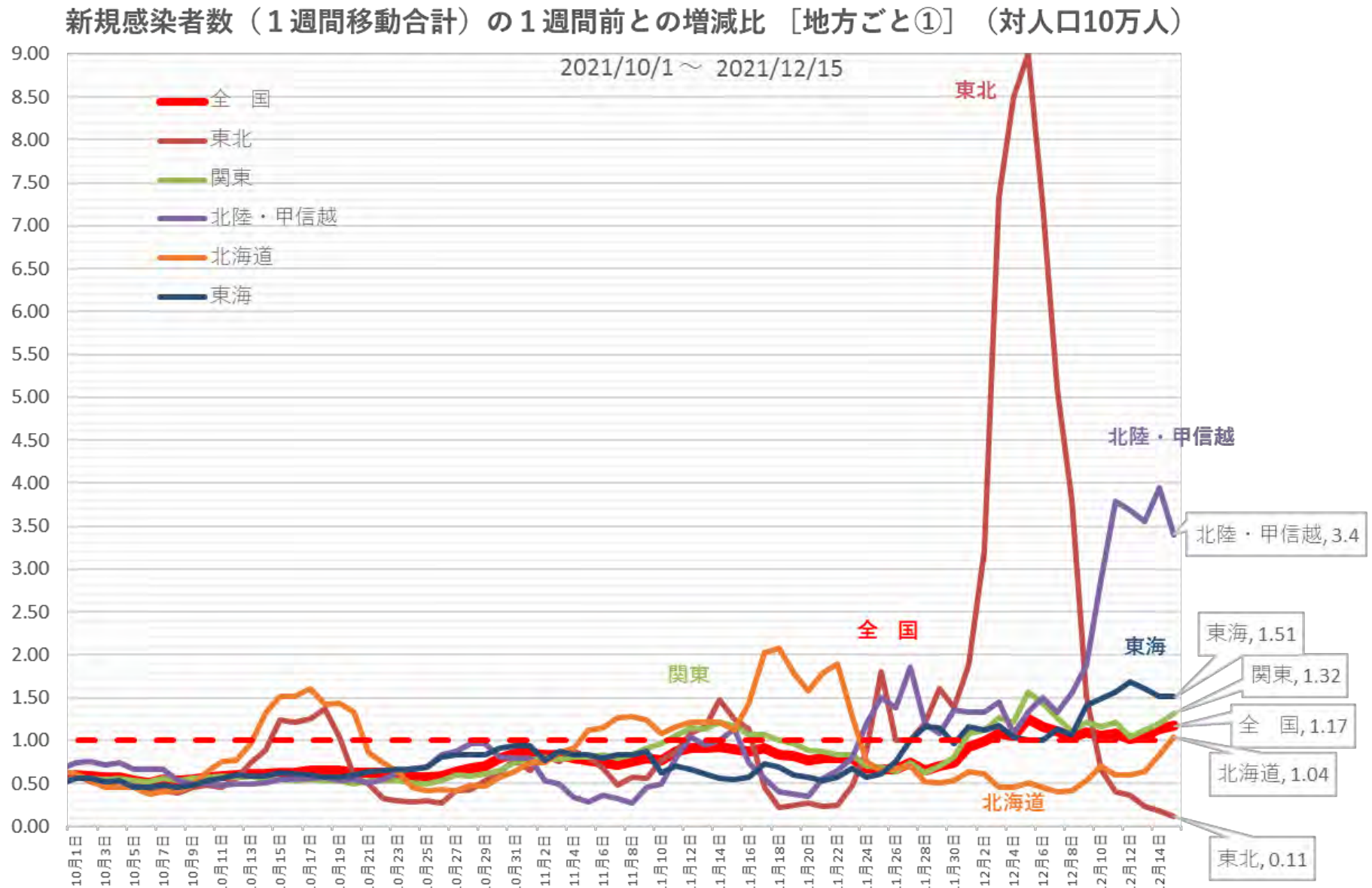
新規感染者数（１週間移動合計）の１週間前との増減比 ［地方ごと①］ （対人口10万人）
2021/10/1～ 2021/12/15
全　国
東北
関東
北陸・甲信越
北海道
東海
9.00
8.50
8.00
7.50
7.00
6.50
6.00
5.50
5.00
4.50
4.00
3.50
3.00
2.50
2.00
1.50
1.00
0.50
0.00
10月1日
10月3日
10月5日
10月7日
10月9日
10月11日
10月13日
10月15日
10月17日
10月19日
10月21日
10月23日
10月25日
10月27日
10月29日
10月31日
11月2日
11月4日
11月6日
11月8日
11月10日
11月12日
11月14日
11月16日
11月18日
11月20日
11月22日
11月24日
11月26日
11月28日
11月30日
12月2日
12月4日
12月6日
12月8日
12月10日
12月12日
12月14日
北陸・甲信越, 3.4
東海, 1.51
関東, 1.32
全　国, 1.17
北海道, 1.04
東北, 0.11

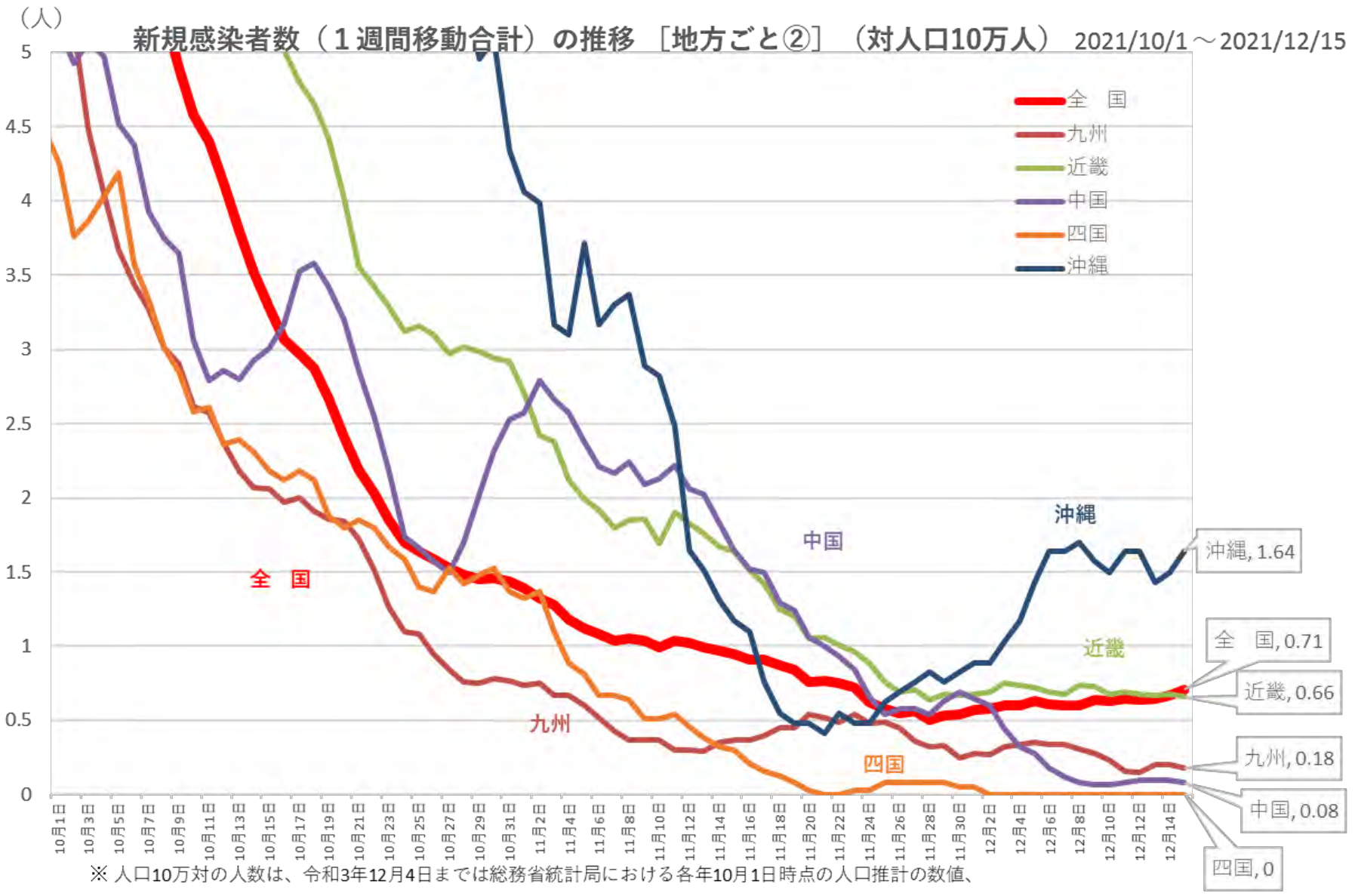
（人）
新規感染者数（１週間移動合計）の推移 ［地方ごと②］ （対人口10万人） 2021/10/1～2021/12/15
全 国
九州
近畿
中国
四国
沖縄
沖縄, 1.64
全 国, 0.71
近畿, 0.66
九州, 0.18
中国, 0.08
四国, 0
※ 人口10万対の人数は、令和3年12月4日までは総務省統計局における各年10月1日時点の人口推計の数値、
令和3年12月5日からは 令和２年国勢調査の数値により算出している

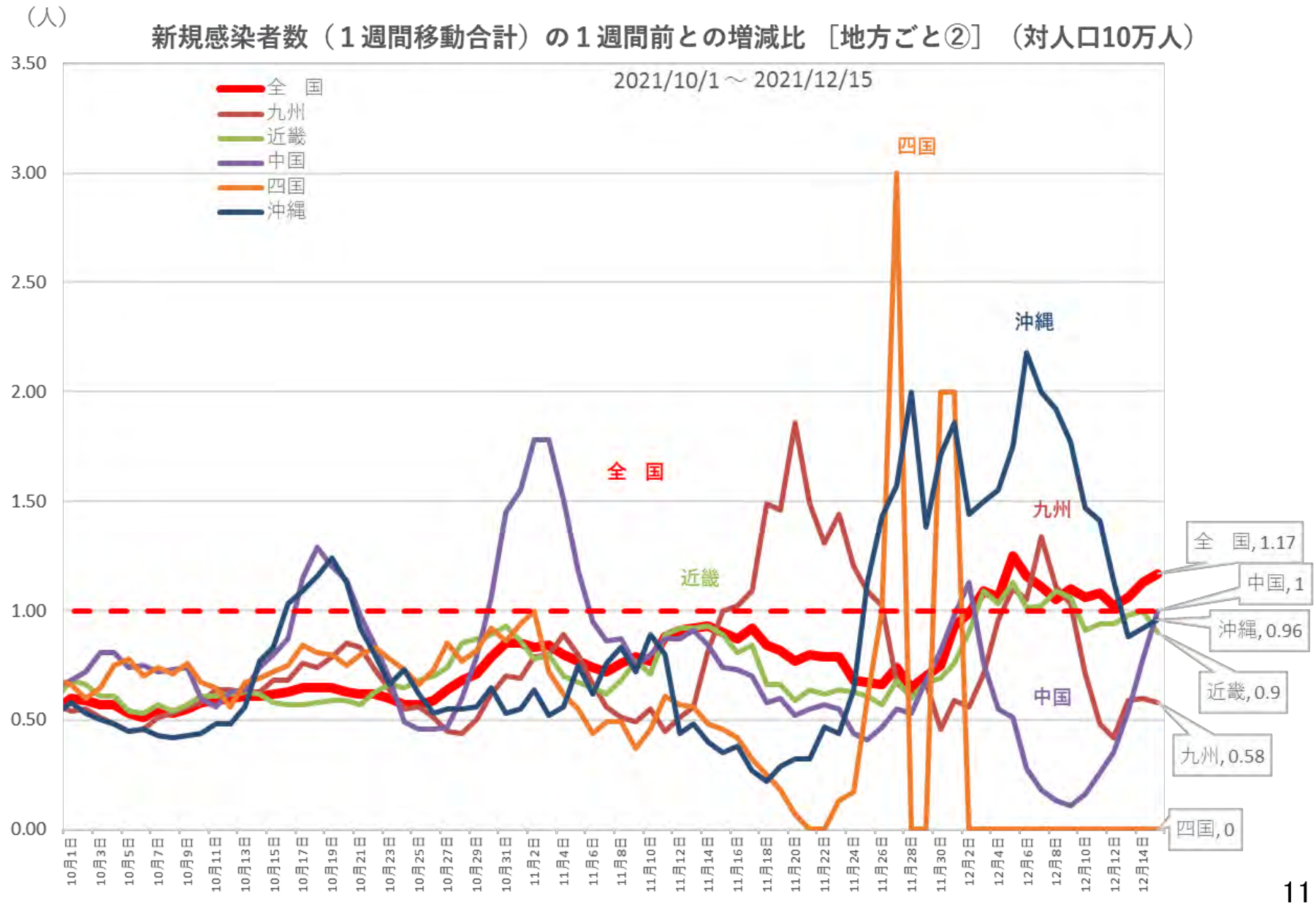
（人）
新規感染者数（１週間移動合計）の１週間前との増減比 ［地方ごと②］ （対人口10万人）
2021/10/1 ～ 2021/12/15
全　国
九州
近畿
中国
四国
沖縄
3.50
3.00
2.50
2.00
1.50
1.00
0.50
0.00
全　国, 1.17
中国, 1
沖縄, 0.96
近畿, 0.9
九州, 0.58
四国, 0

(人)新規感染者数（１週間移動合計）の推移［首都圏］（対人口10万人）2021/10/1～2021/12/15

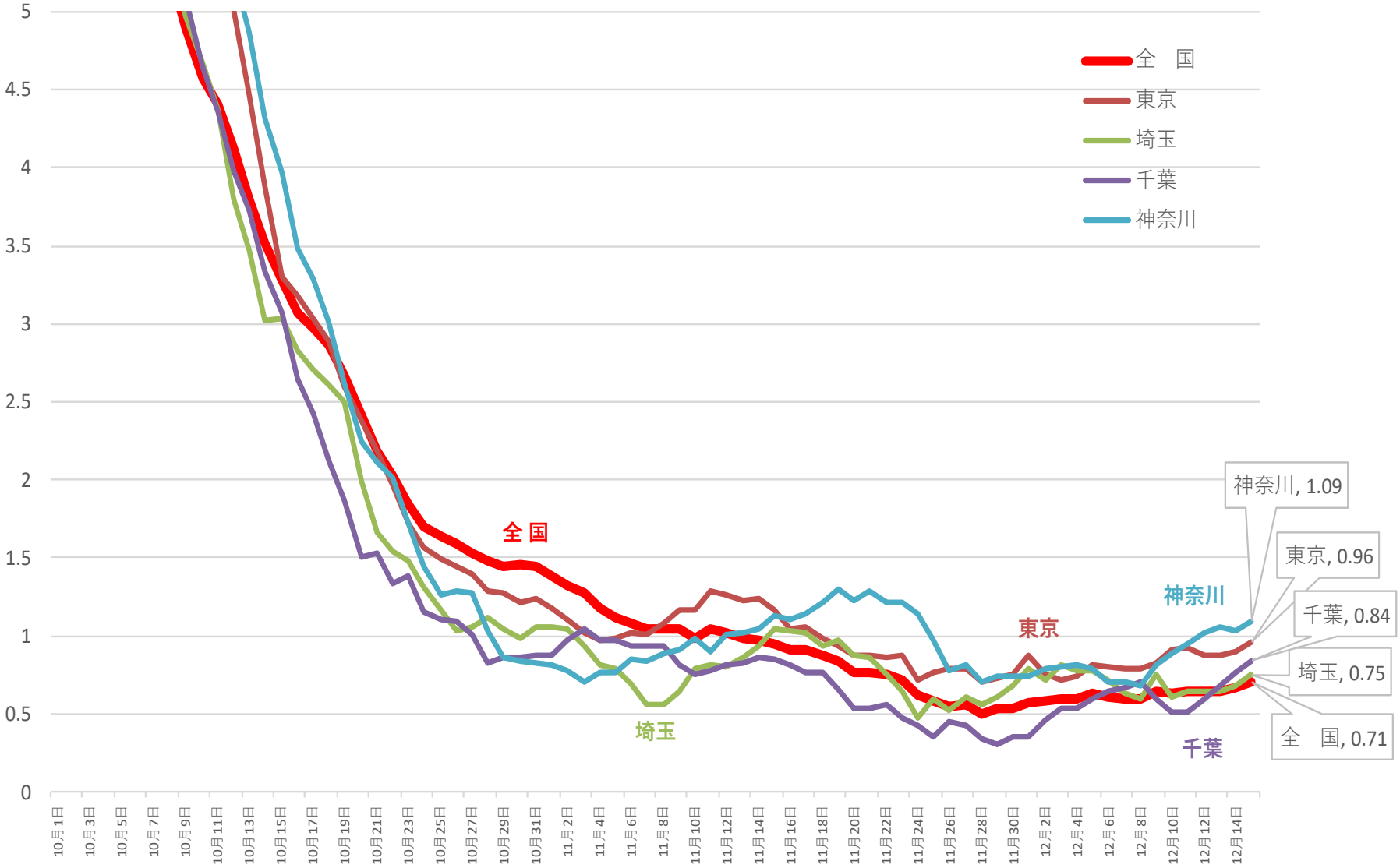

※ 人口10万対の人数は、令和3年12月4日までは総務省統計局における各年10月1日時点の人口推計の数値、
令和3年12月5日からは 令和２年国勢調査の数値により算出している

新規感染者数（１週間移動合計）の１週間前との増減比［首都圏］ 2021/10/1～2021/12/15

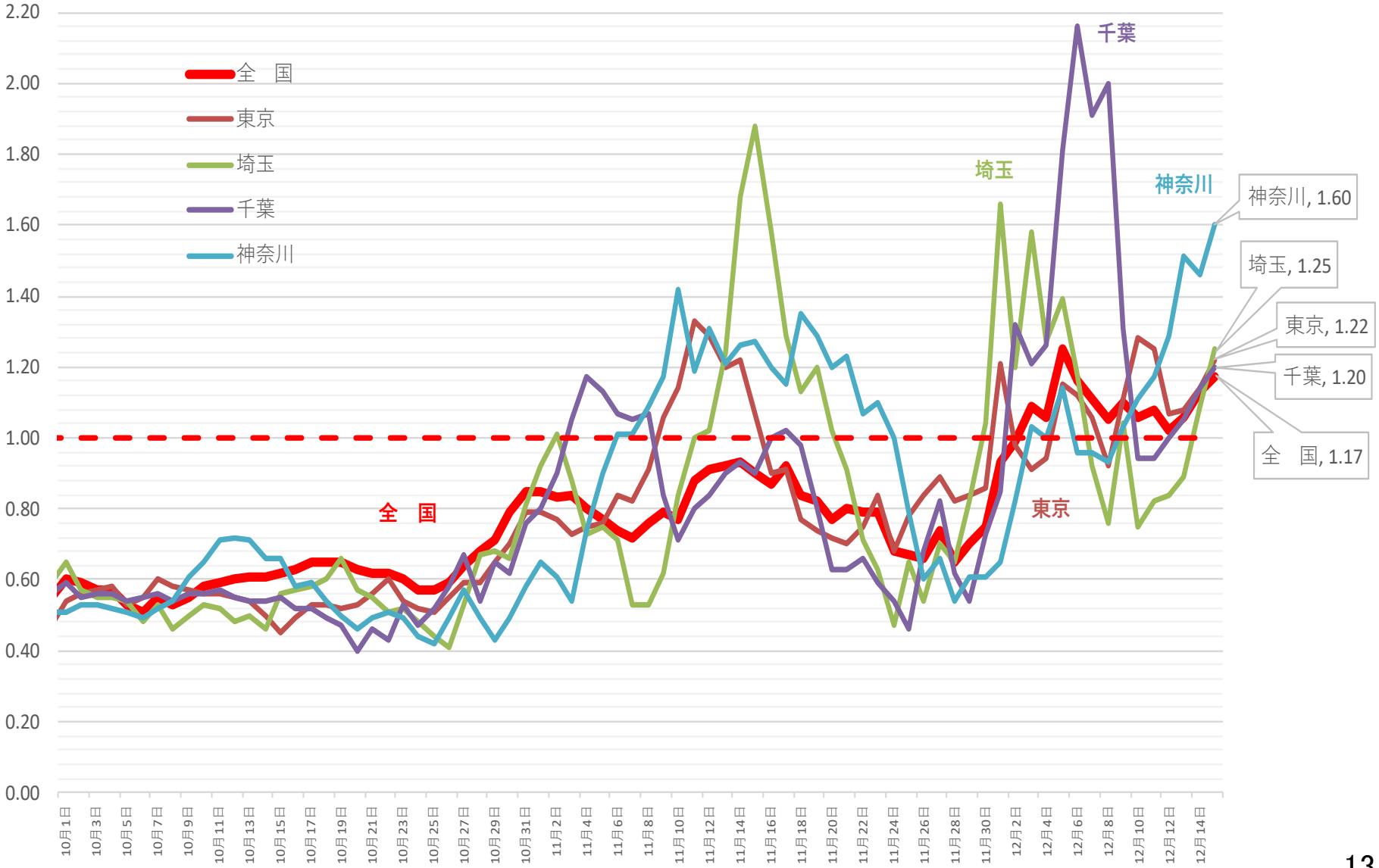

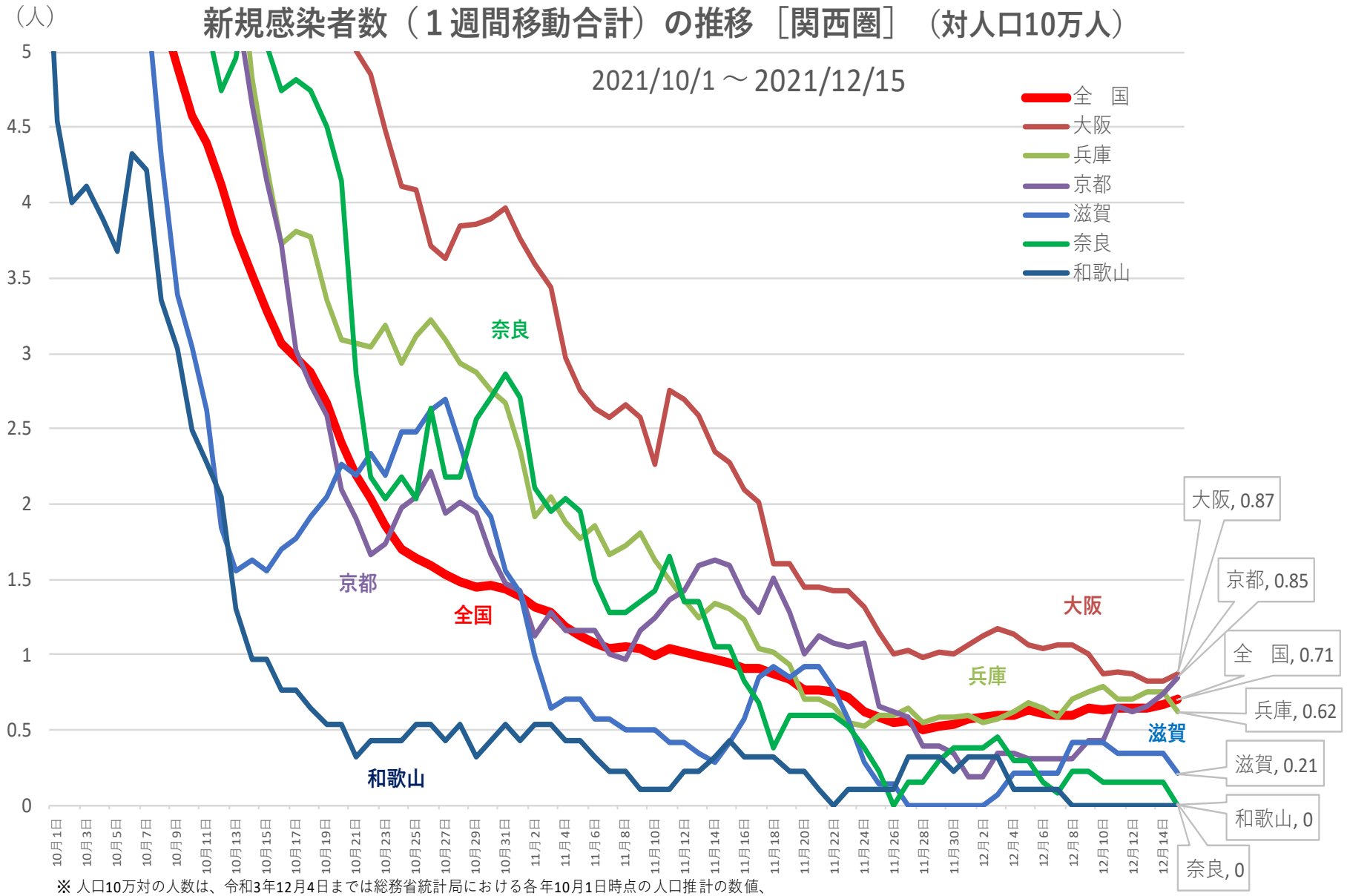

※ 人口10万対の人数は、令和3年12月4日までは総務省統計局における各年10月1日時点の人口推計の数値、
令和3年12月5日からは 令和２年国勢調査の数値により算出している

新規感染者数（１週間移動合計）の１週間前との増減比［関西圏］

2021/10/1 ～2021/12/15

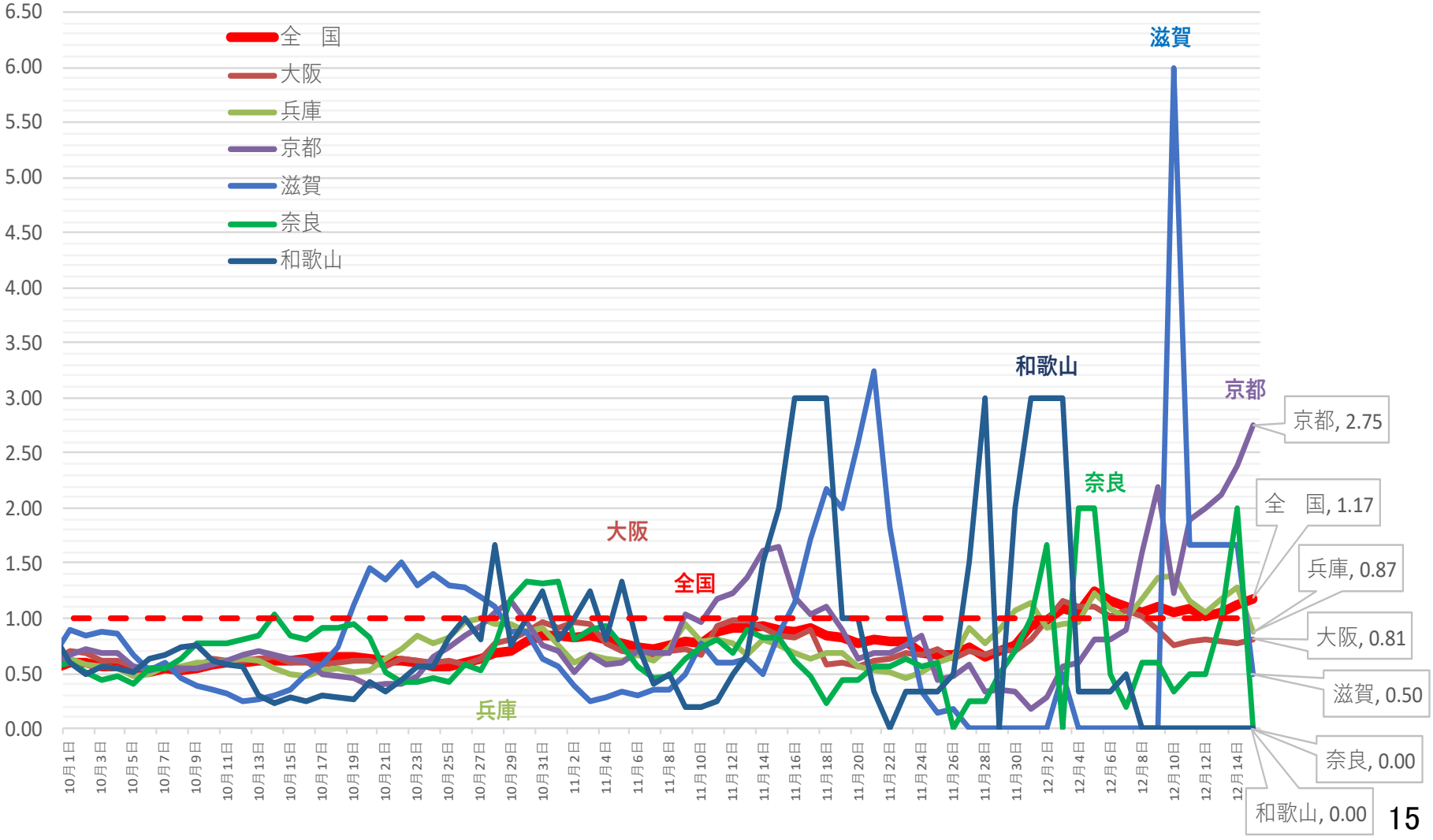

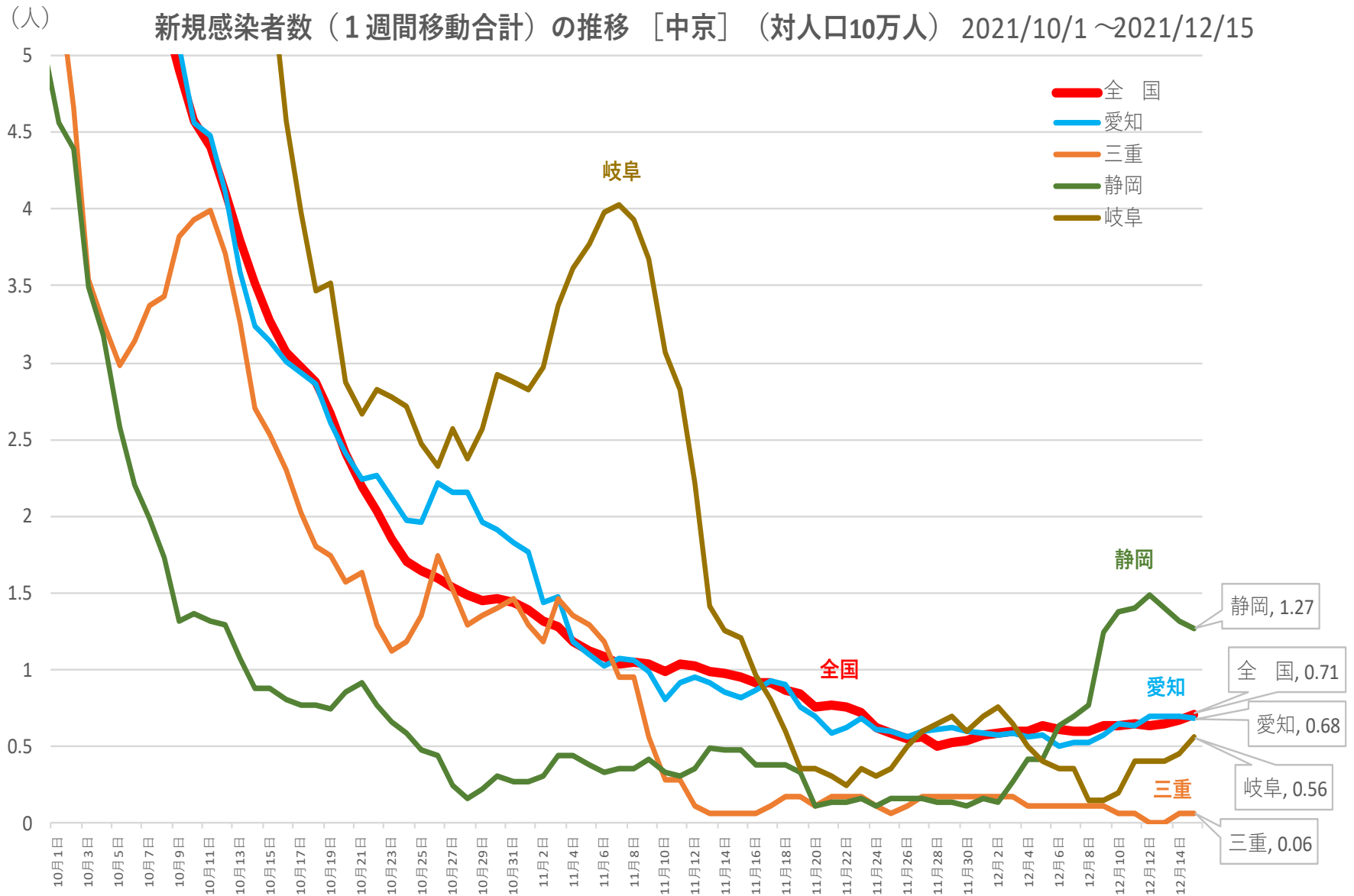

※ 人口10万対の人数は、令和3年12月4日までは総務省統計局における各年10月1日時点の人口推計の数値、
令和3年12月5日からは 令和２年国勢調査の数値により算出している

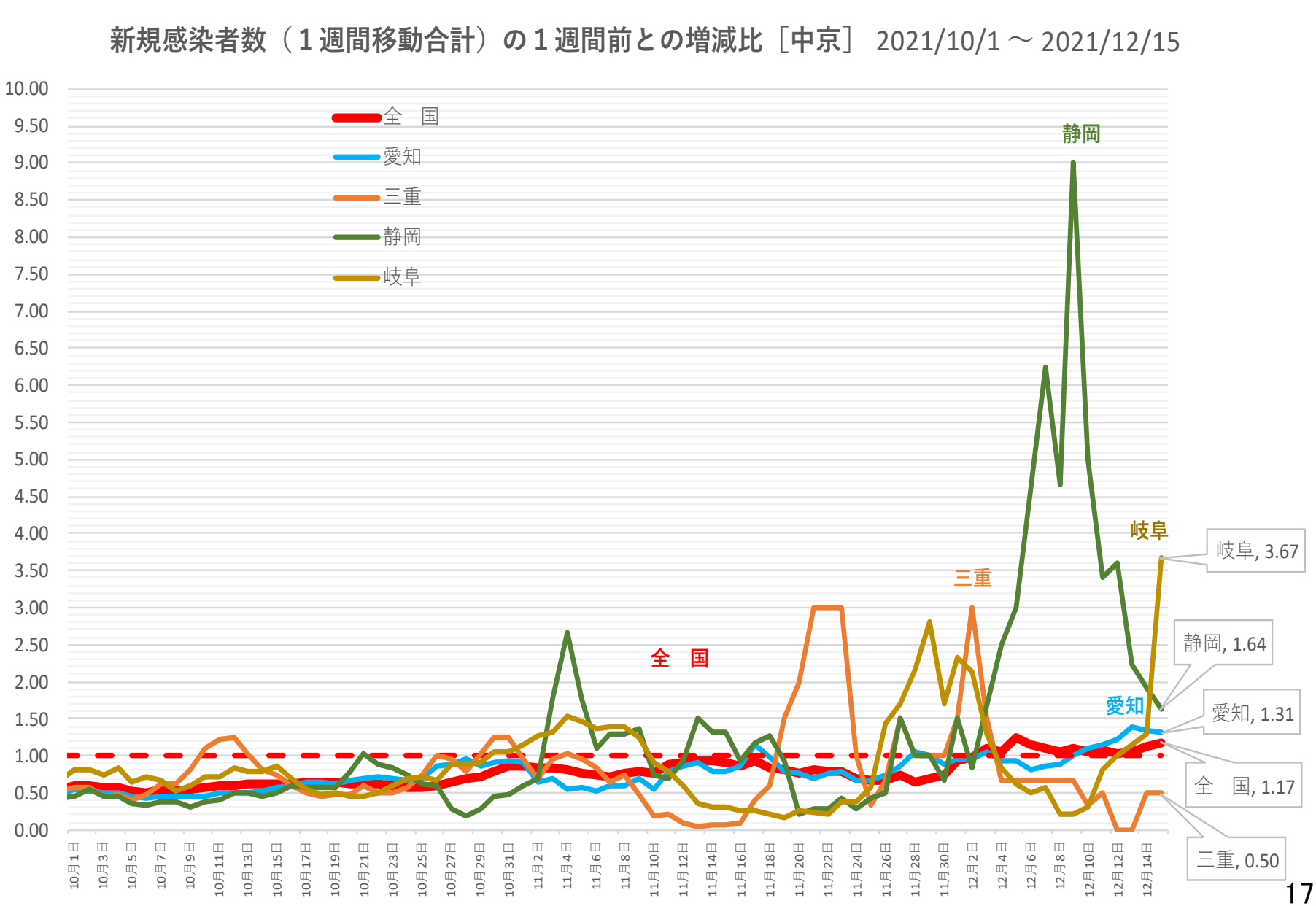
新規感染者数（１週間移動合計）の１週間前との増減比［中京］ 2021/10/1 ～ 2021/12/15
全　国
愛知
三重
静岡
岐阜
静岡
岐阜
三重
全　国
愛知
岐阜, 3.67
静岡, 1.64
愛知, 1.31
全　国, 1.17
三重, 0.50

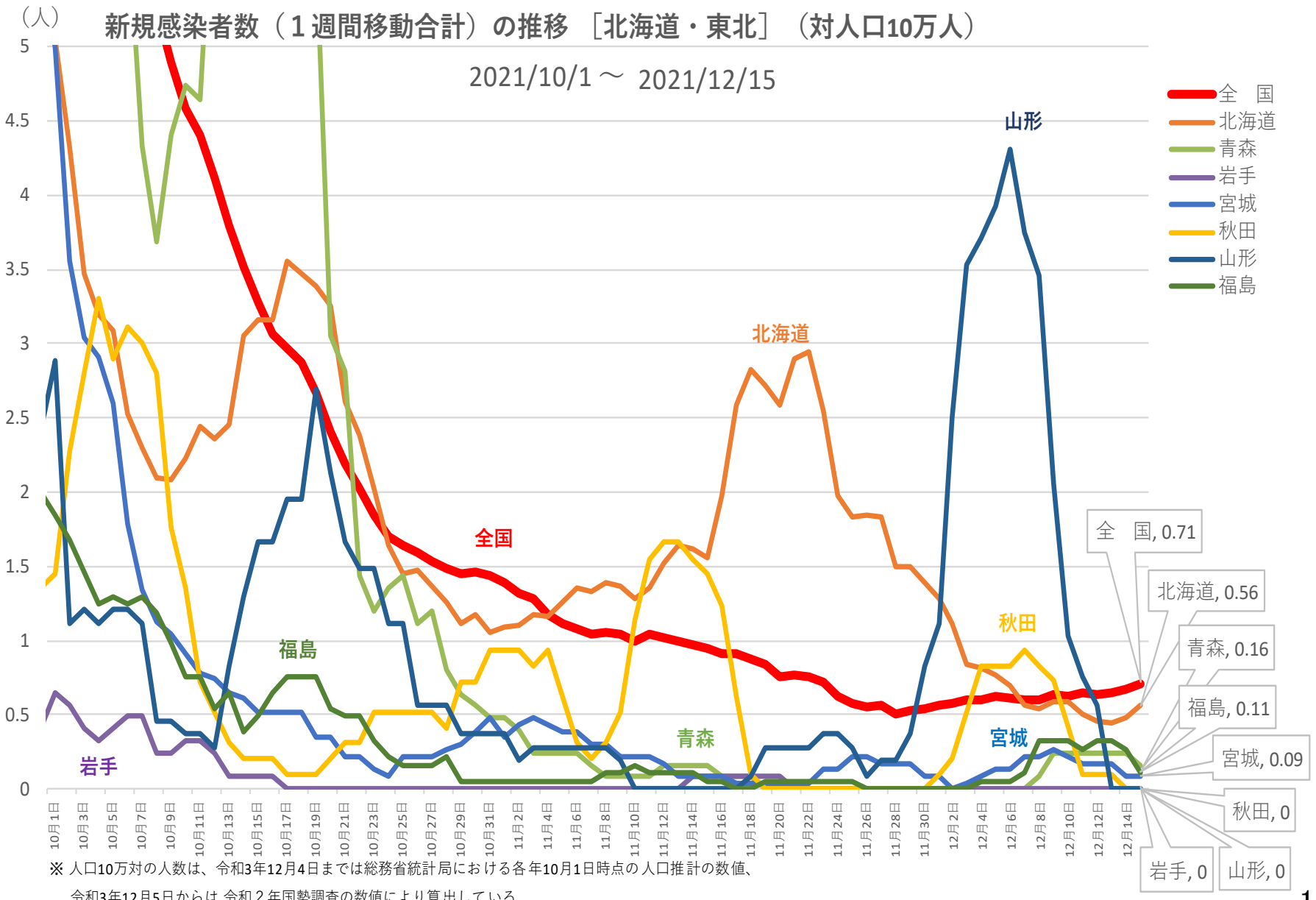

※ 人口10万対の人数は、令和3年12月4日までは総務省統計局における各年10月1日時点の人口推計の数値、
令和3年12月5日からは 令和２年国勢調査の数値により算出している

新規感染者数（１週間移動合計）の１週間前との増減比［北海道・東北］ 2021/10/1 ～2021/12/15

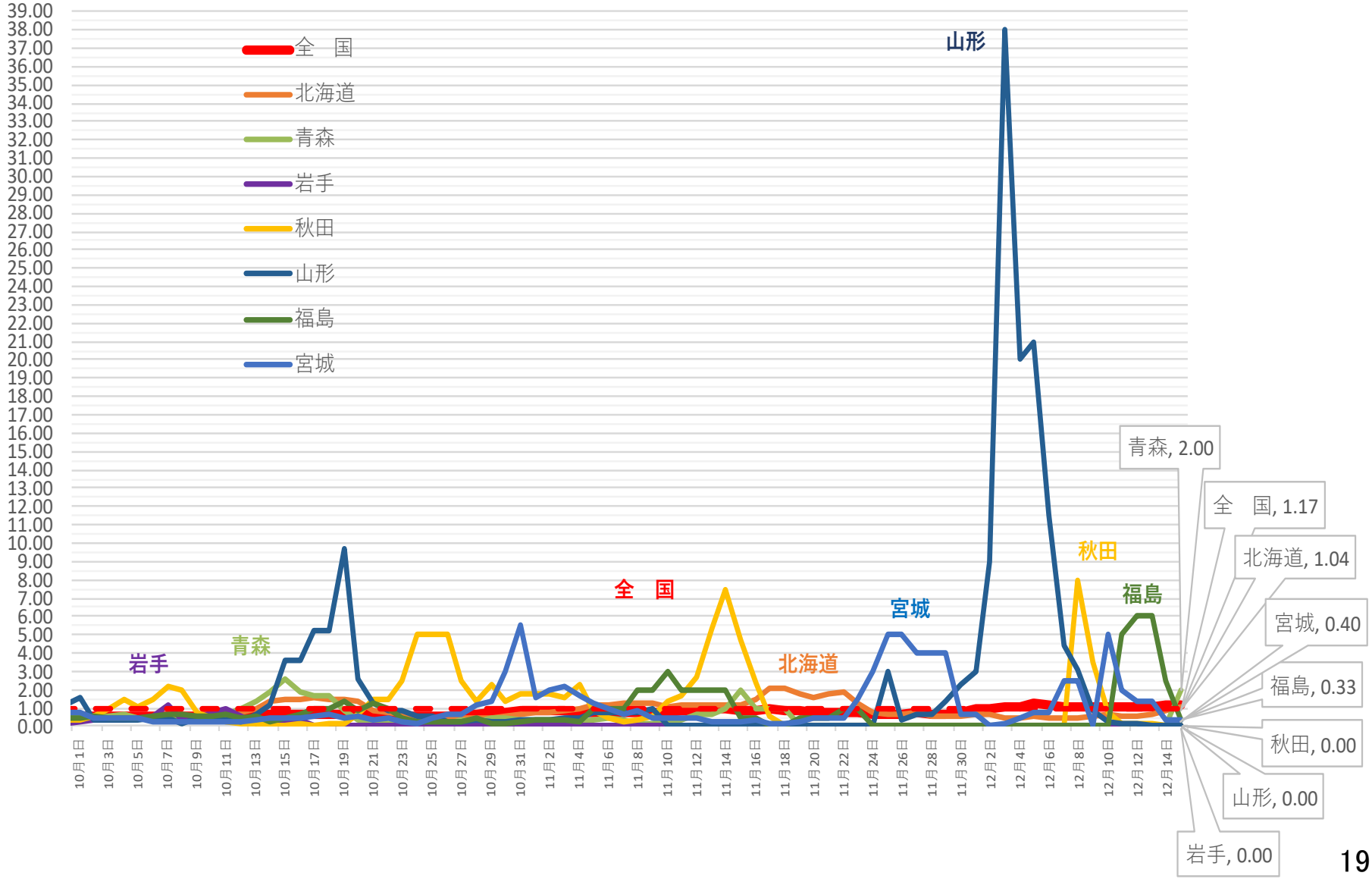

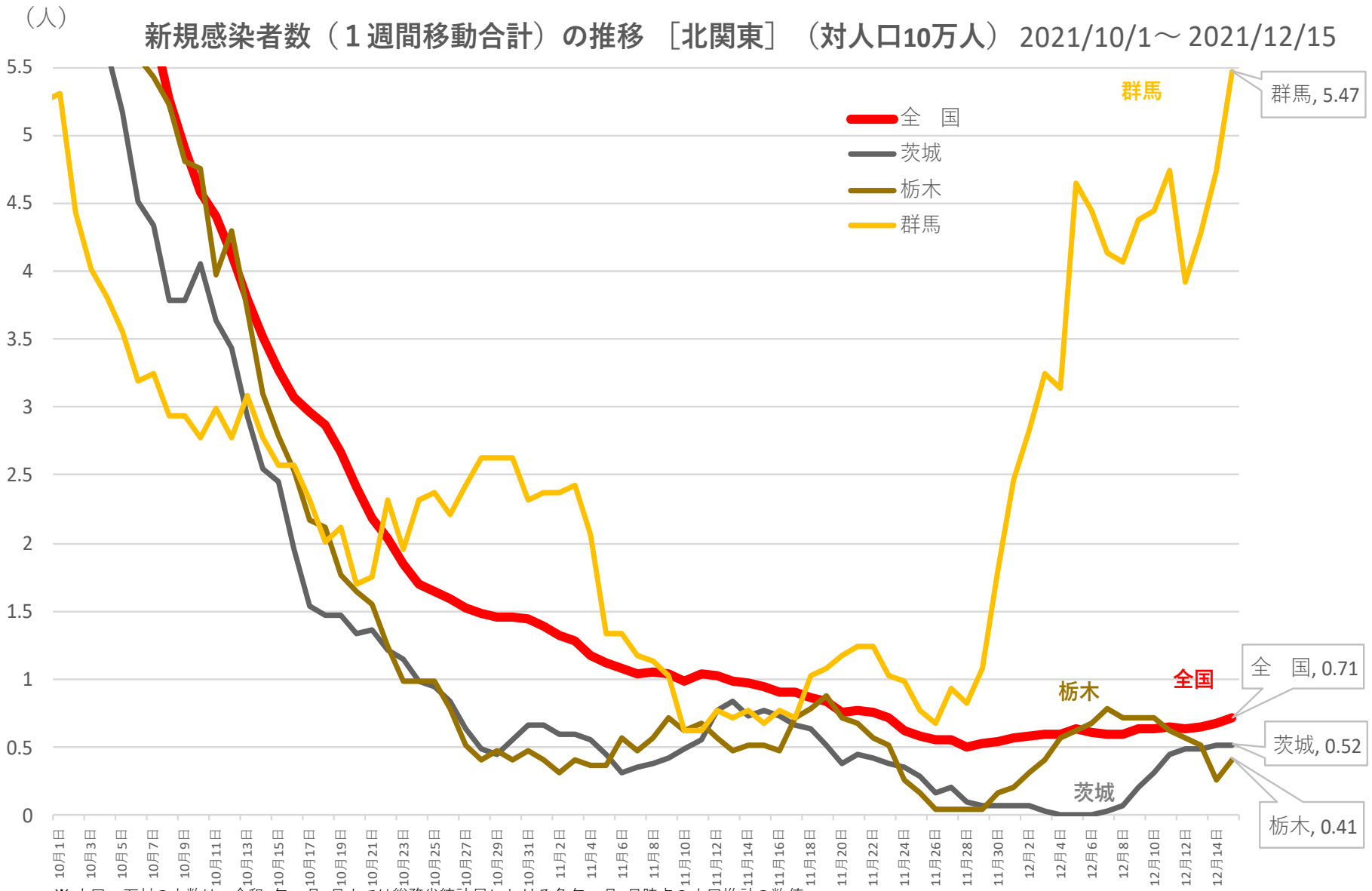

※ 人口10万対の人数は、令和3年12月4日までは総務省統計局における各年10月1日時点の人口推計の数値、
令和3年12月5日からは 令和２年国勢調査の数値により算出している

新規感染者数（１週間移動合計）の１週間前との増減比［北関東］ 2021/10/1 ～ 2021/12/15

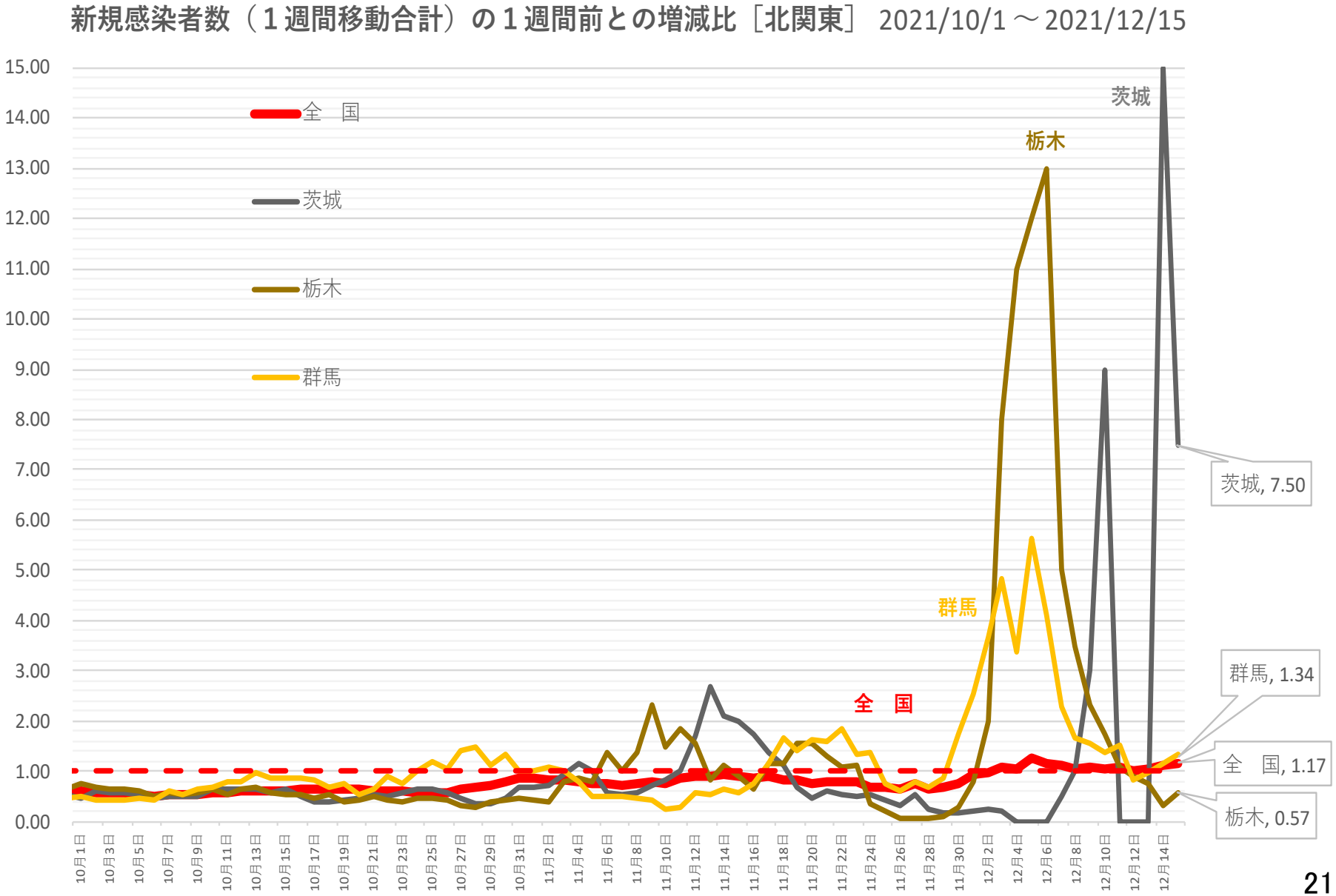

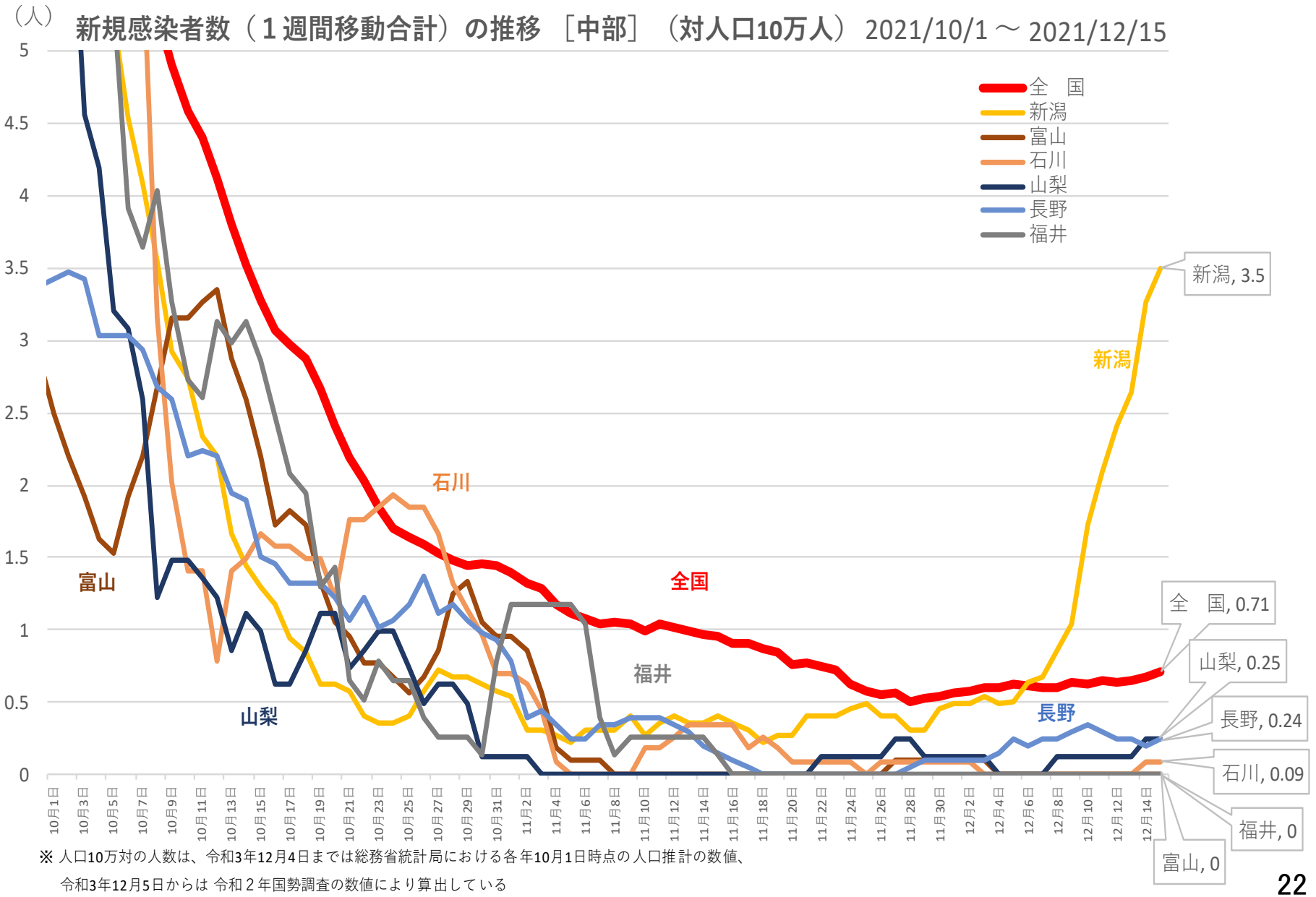

※ 人口10万対の人数は、令和3年12月4日までは総務省統計局における各年10月1日時点の人口推計の数値、
令和3年12月5日からは 令和２年国勢調査の数値により算出している

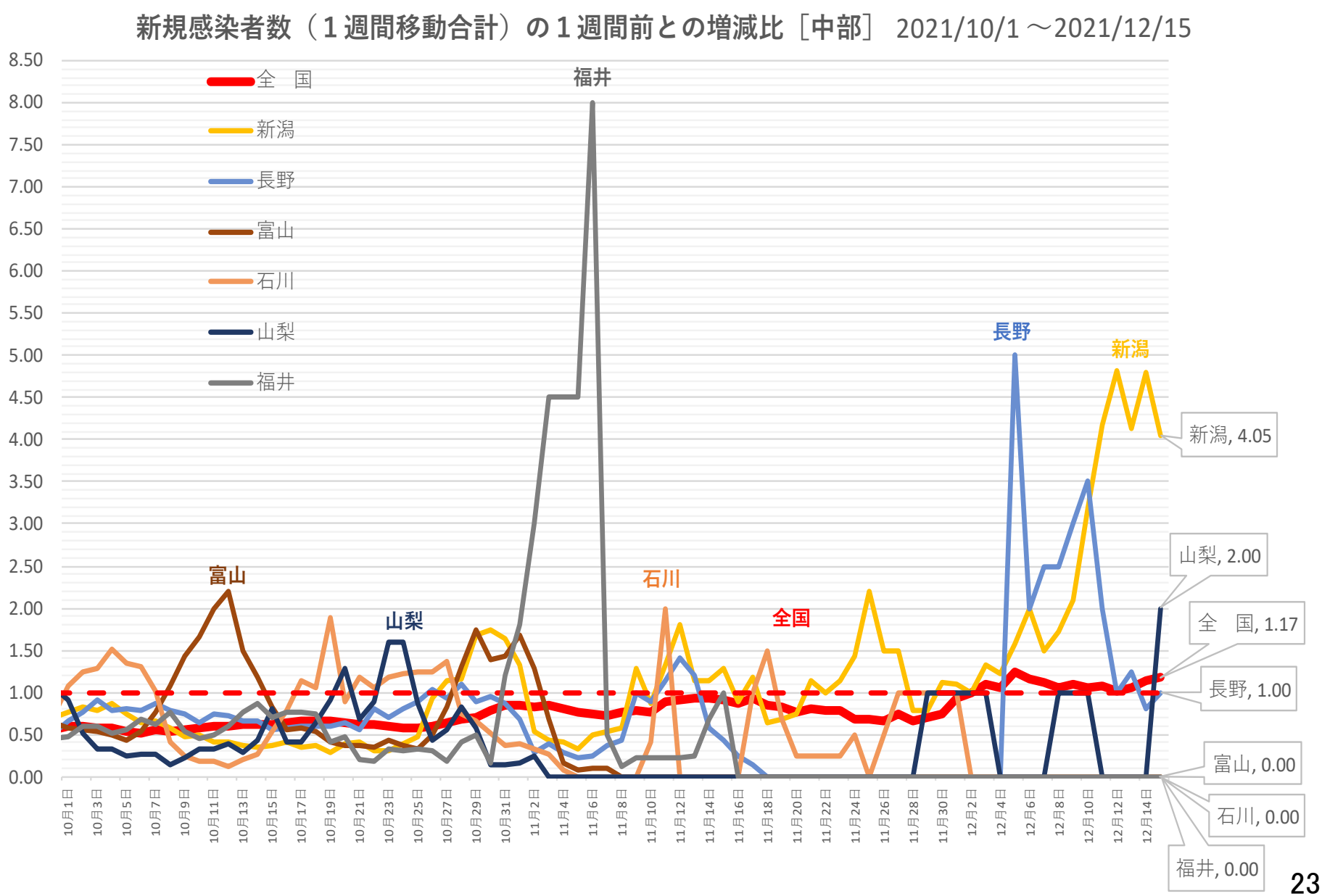
新規感染者数（１週間移動合計）の１週間前との増減比［中部］ 2021/10/1 ～2021/12/15
全　国
新潟
長野
富山
石川
山梨
福井
8.50
8.00
7.50
7.00
6.50
6.00
5.50
5.00
4.50
4.00
3.50
3.00
2.50
2.00
1.50
1.00
0.50
0.00
10月1日
10月3日
10月5日
10月7日
10月9日
10月11日
10月13日
10月15日
10月17日
10月19日
10月21日
10月23日
10月25日
10月27日
10月29日
10月31日
11月2日
11月4日
11月6日
11月8日
11月10日
11月12日
11月14日
11月16日
11月18日
11月20日
11月22日
11月24日
11月26日
11月28日
11月30日
12月2日
12月4日
12月6日
12月8日
12月10日
12月12日
12月14日
福井
長野
新潟
富山
山梨
石川
全国
新潟, 4.05
山梨, 2.00
全　国, 1.17
長野, 1.00
富山, 0.00
石川, 0.00
福井, 0.00

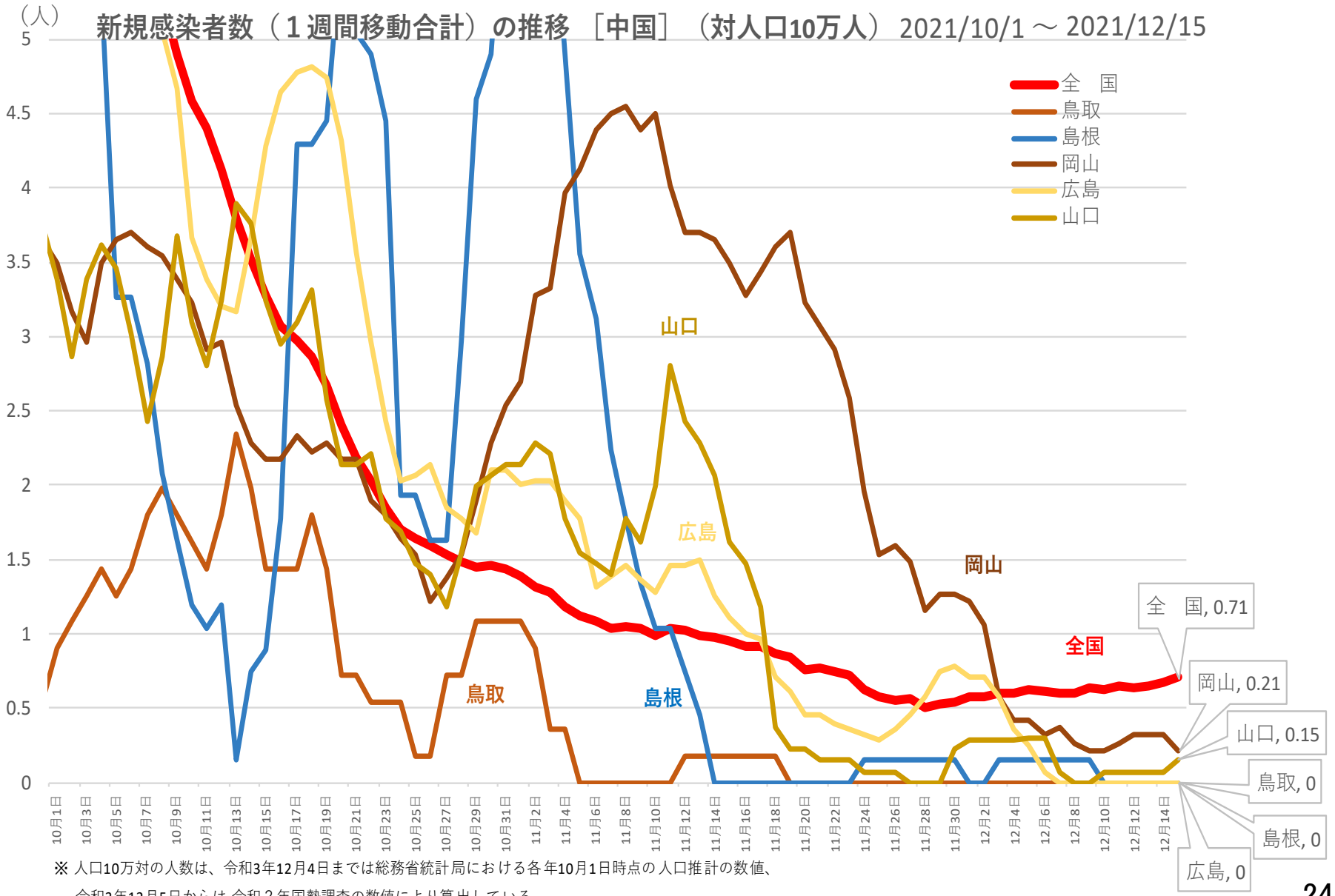

※ 人口10万対の人数は、令和3年12月4日までは総務省統計局における各年10月1日時点の人口推計の数値、
令和3年12月5日からは 令和２年国勢調査の数値により算出している

新規感染者数（１週間移動合計）の１週間前との増減比［中国］ 2021/10/1 ～ 2021/12/15

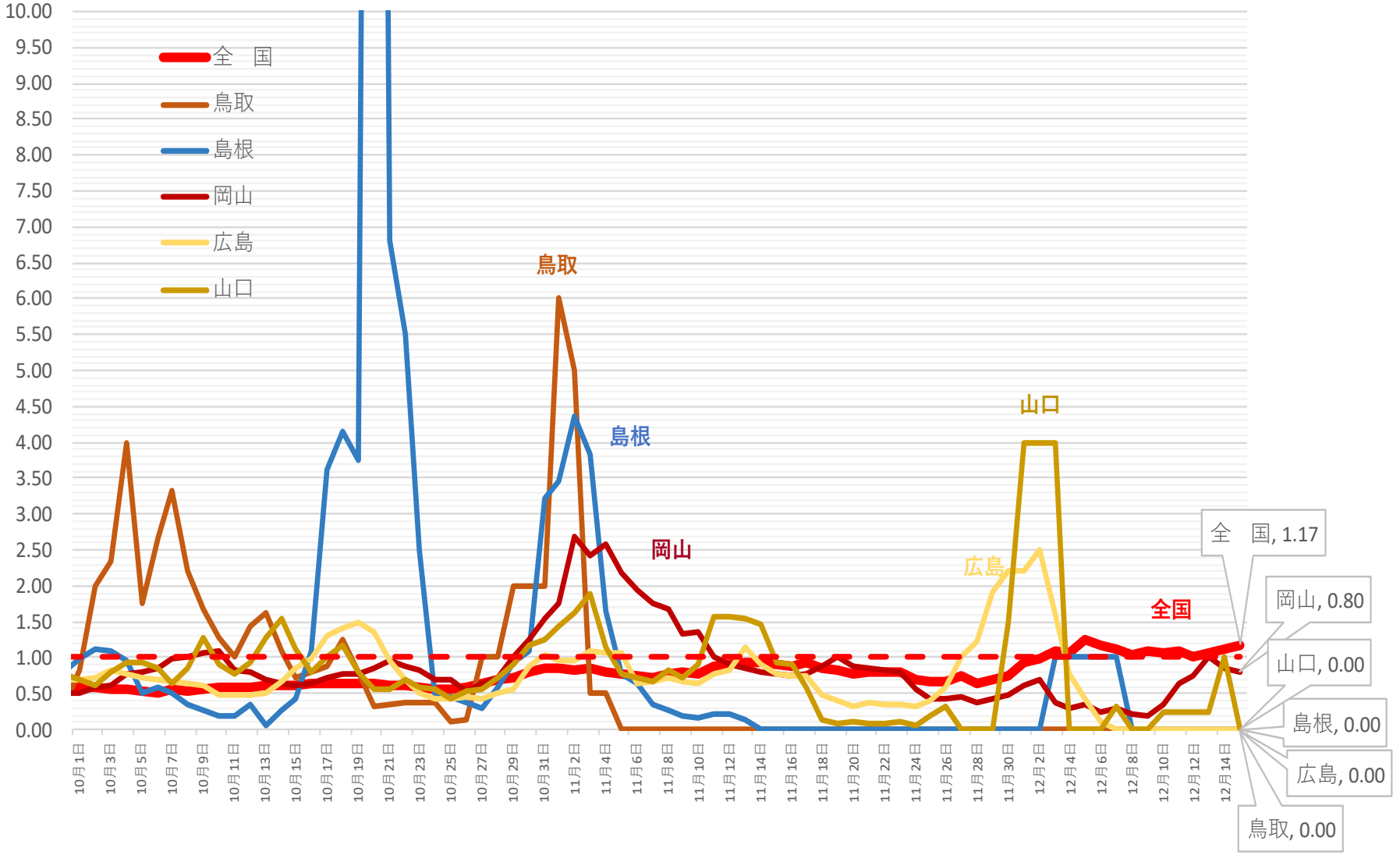

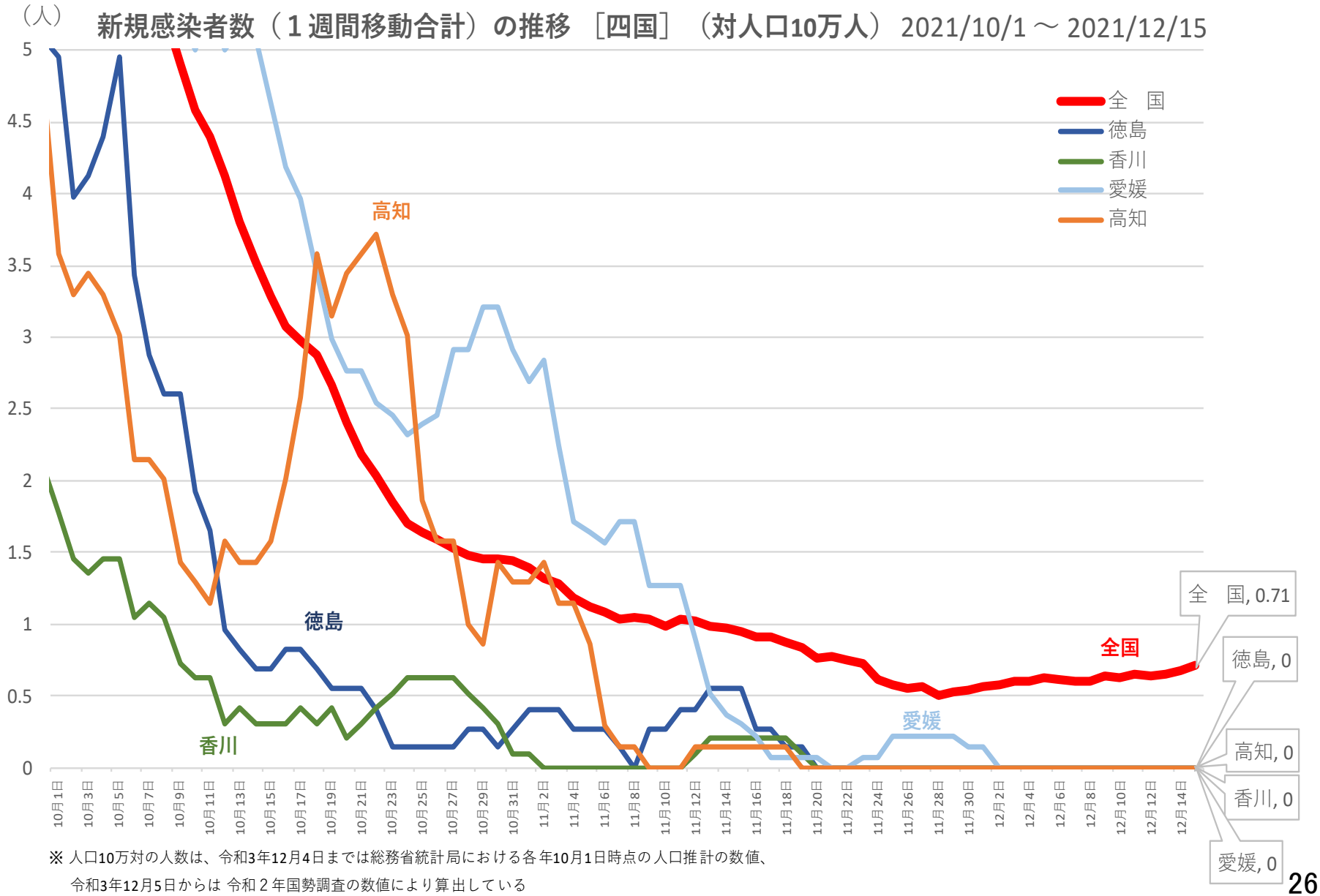

※ 人口10万対の人数は、令和3年12月4日までは総務省統計局における各年10月1日時点の人口推計の数値、
令和3年12月5日からは 令和２年国勢調査の数値により算出している

新規感染者数（１週間移動合計）の１週間前との増減比［四国］

2021/10/1～2021/12/15

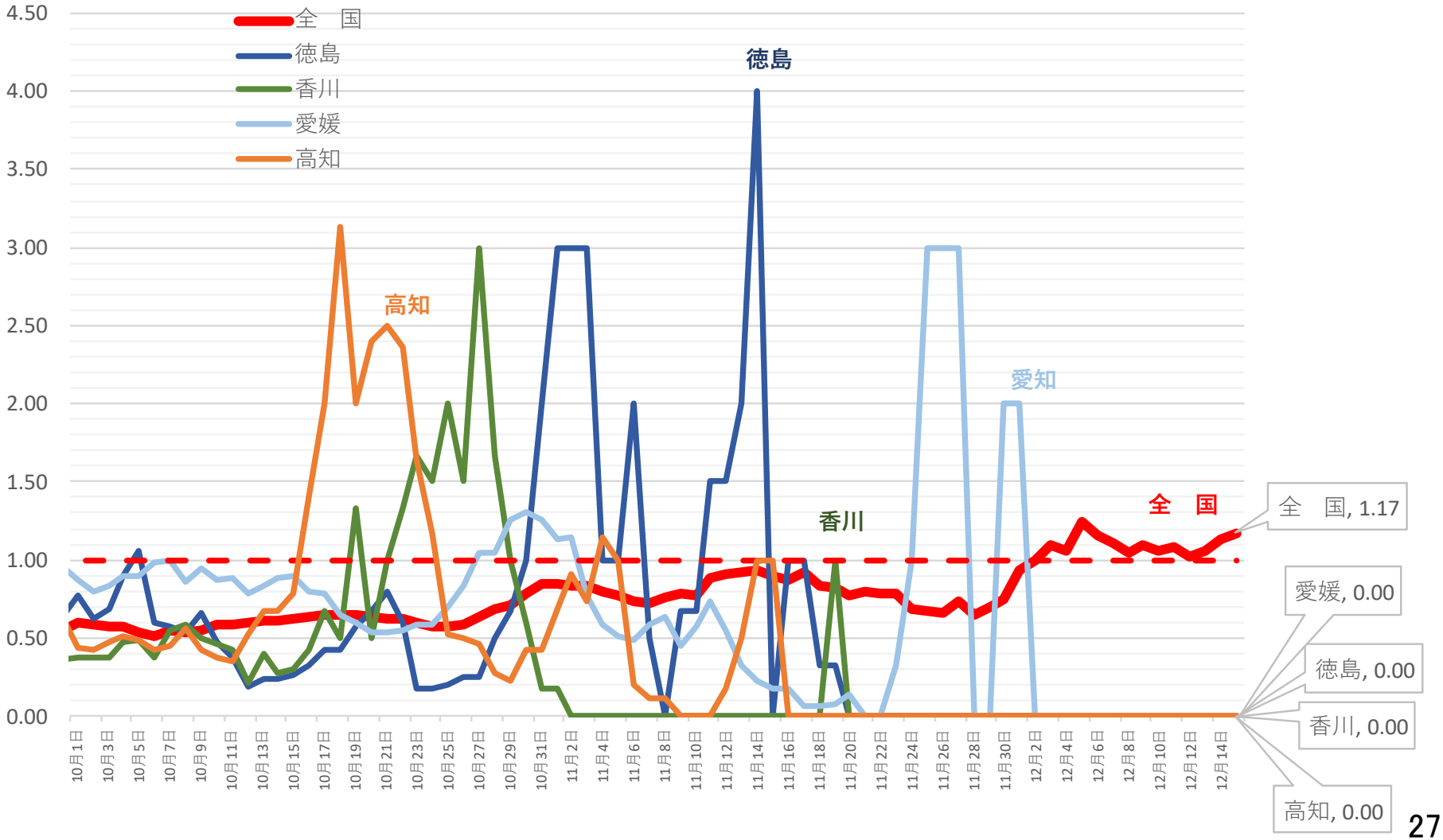

（人）　新規感染者数（１週間移動合計）の推移 ［九州・沖縄］（対人口10万人） 2021/10/1 ～2021/12/15

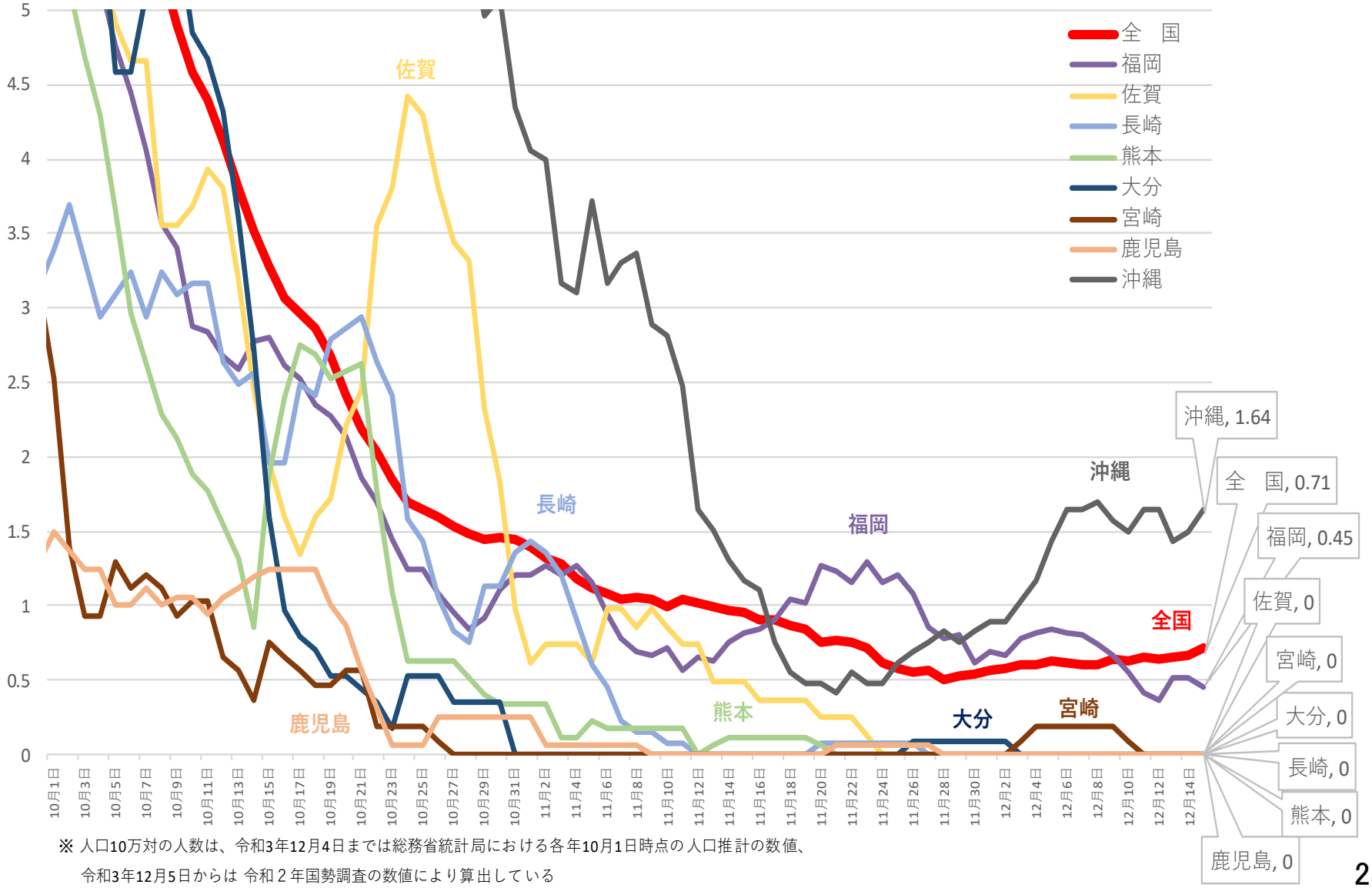

※ 人口10万対の人数は、令和3年12月4日までは総務省統計局における各年10月1日時点の人口推計の数値、
令和3年12月5日からは 令和２年国勢調査の数値により算出している

新規感染者数（１週間移動合計）の１週間前との増減比［九州・沖縄］ 2021/10/1 ～2021/12/15

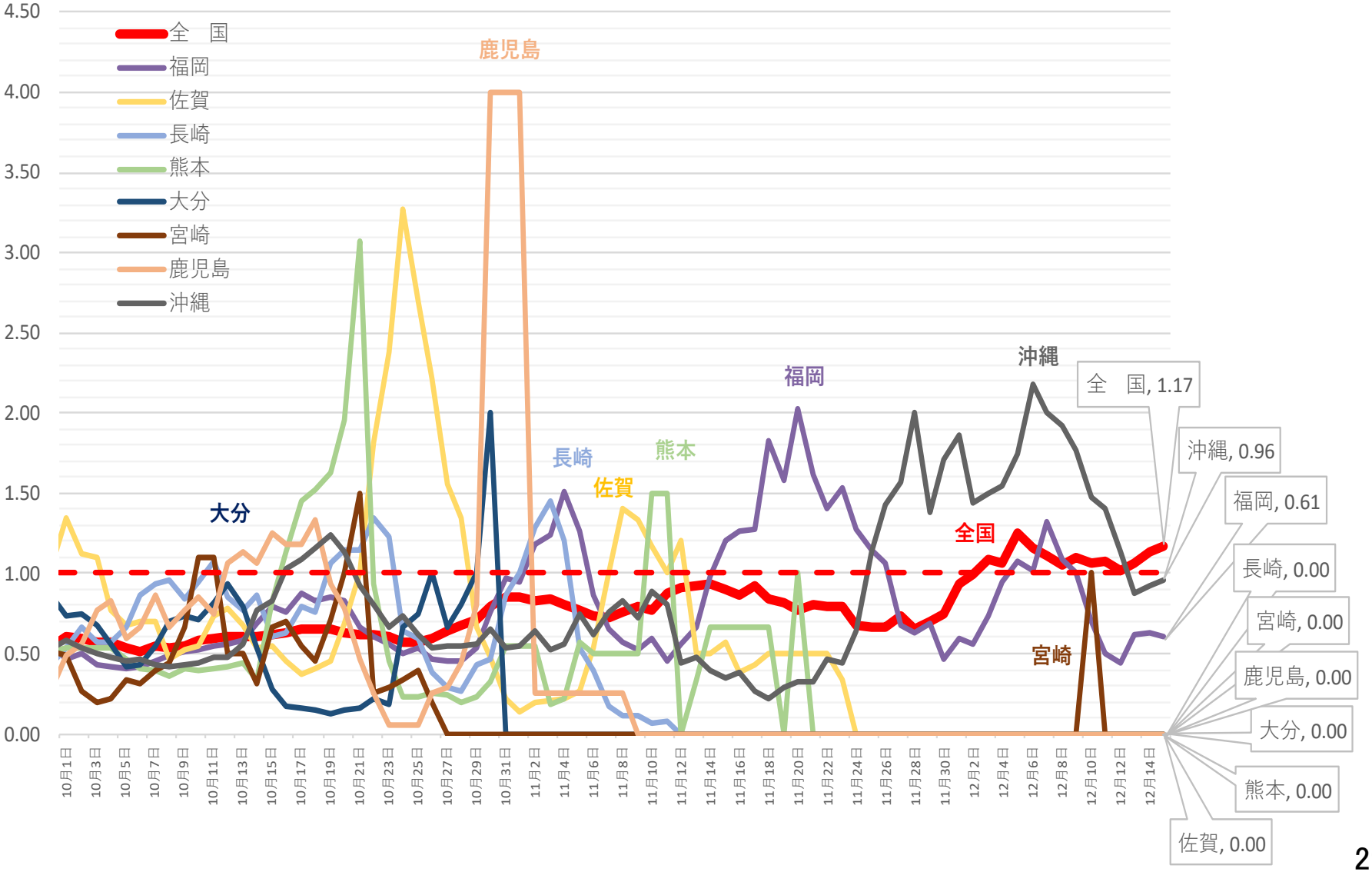

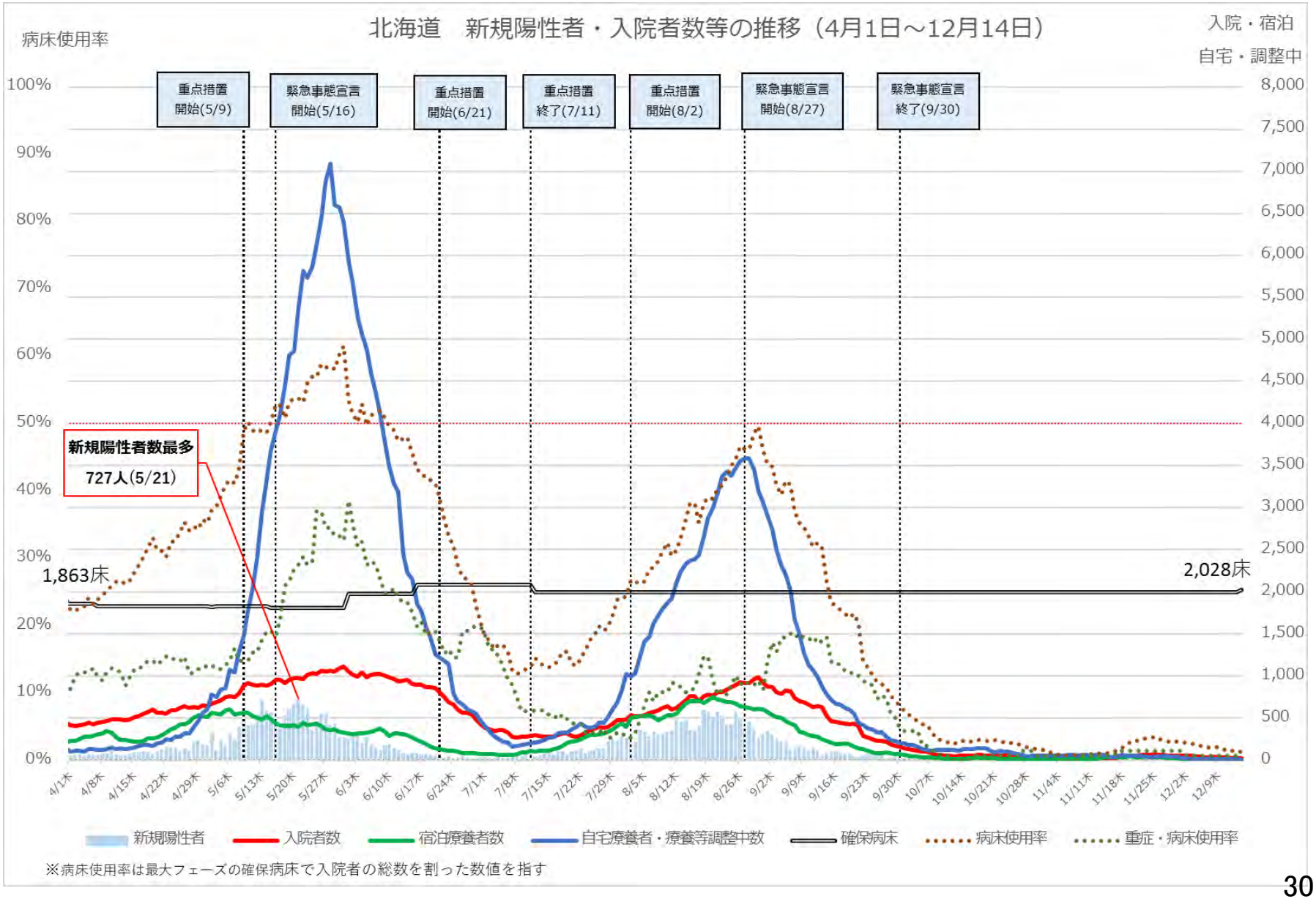
北海道　新規陽性者・入院者数等の推移（4月1日～12月14日）
病床使用率
入院・宿泊
自宅・調整中
重点措置 開始(5/9)
緊急事態宣言 開始(5/16)
重点措置 開始(6/21)
重点措置 終了(7/11)
重点措置 開始(8/2)
緊急事態宣言 開始(8/27)
緊急事態宣言 終了(9/30)
新規陽性者数最多
727人(5/21)
1,863床
2,028床
新規陽性者
入院者数
宿泊療養者数
自宅療養者・療養等調整中数
確保病床
病床使用率
重症・病床使用率
※病床使用率は最大フェーズの確保病床で入院者の総数を割った数値を指す

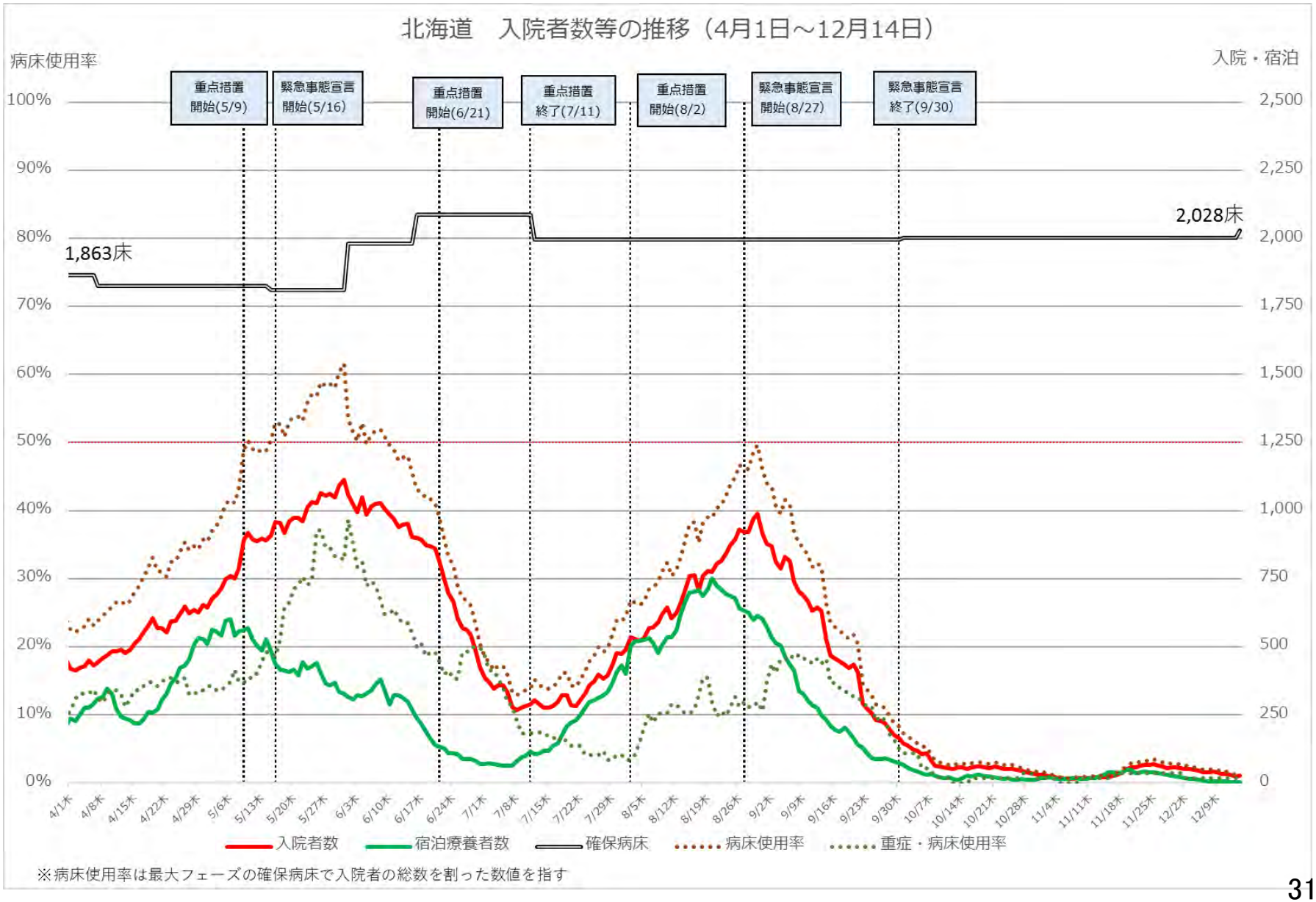
北海道　入院者数等の推移（4月1日～12月14日）
病床使用率
入院・宿泊
重点措置 開始(5/9)
緊急事態宣言 開始(5/16)
重点措置 開始(6/21)
重点措置 終了(7/11)
重点措置 開始(8/2)
緊急事態宣言 開始(8/27)
緊急事態宣言 終了(9/30)
1,863床
2,028床
100%
90%
80%
70%
60%
50%
40%
30%
20%
10%
0%
2,500
2,250
2,000
1,750
1,500
1,250
1,000
750
500
250
0
4/1木
4/8木
4/15木
4/22木
4/29木
5/6木
5/13木
5/20木
5/27木
6/3木
6/10木
6/17木
6/24木
7/1木
7/8木
7/15木
7/22木
7/29木
8/5木
8/12木
8/19木
8/26木
9/2木
9/9木
9/16木
9/23木
9/30木
10/7木
10/14木
10/21木
10/28木
11/4木
11/11木
11/18木
11/25木
12/2木
12/9木
入院者数
宿泊療養者数
確保病床
病床使用率
重症・病床使用率
※病床使用率は最大フェーズの確保病床で入院者の総数を割った数値を指す

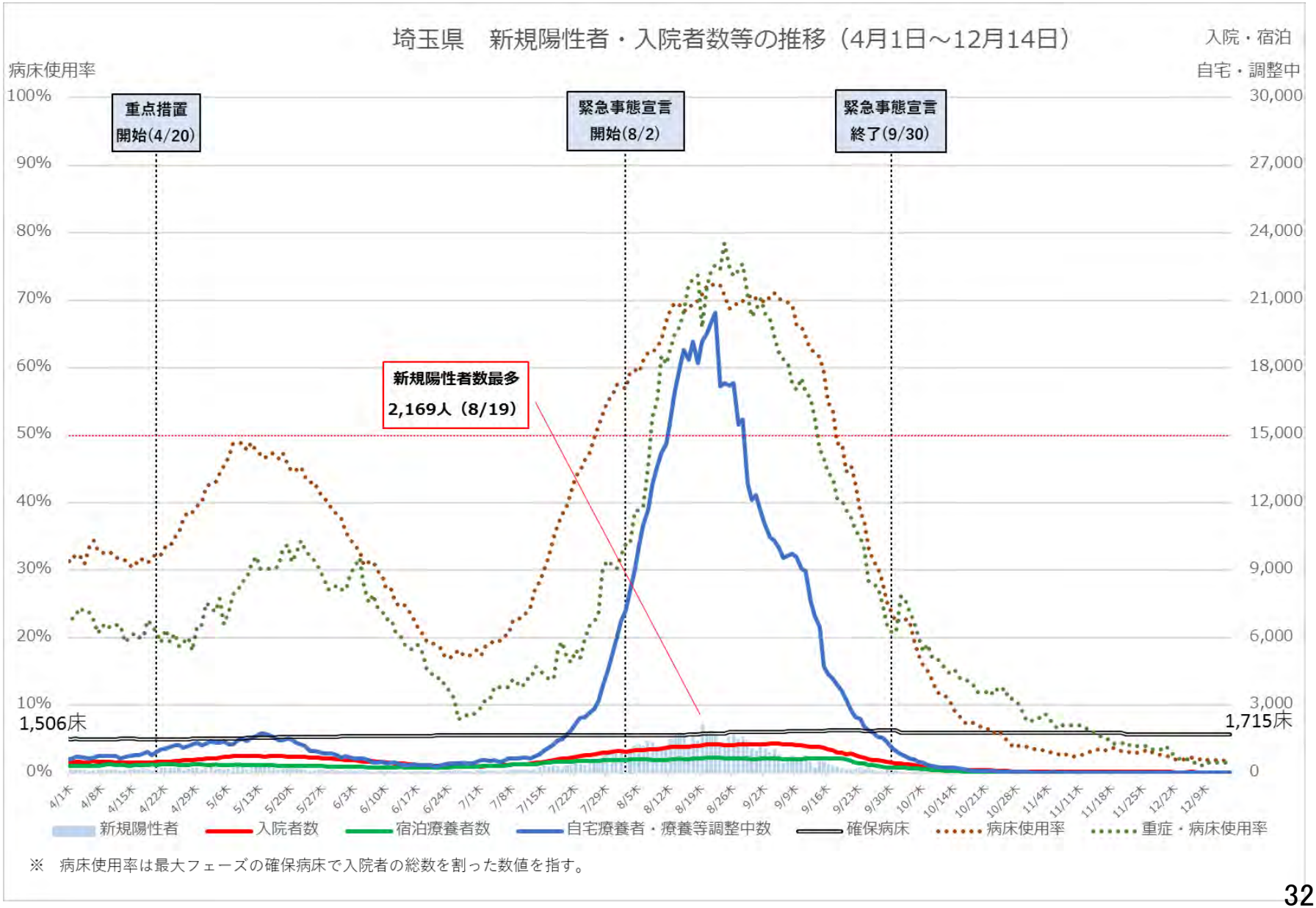

※　病床使用率は最大フェーズの確保病床で入院者の総数を割った数値を指す。

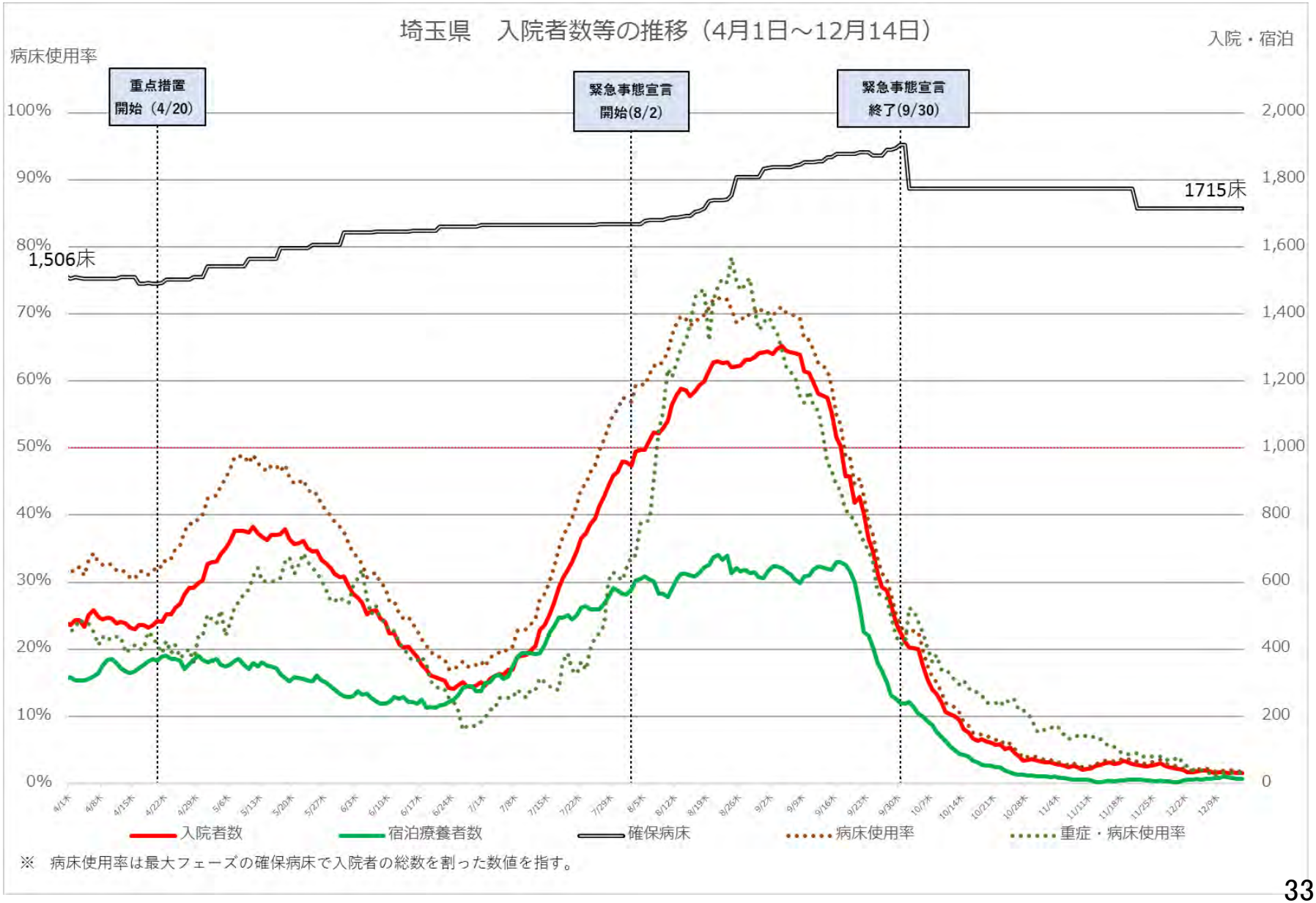
埼玉県　入院者数等の推移（4月1日～12月14日）
病床使用率
入院・宿泊
重点措置
開始（4/20）
緊急事態宣言
開始(8/2)
緊急事態宣言
終了(9/30)
1,506床
1715床
100%
90%
80%
70%
60%
50%
40%
30%
20%
10%
0%
2,000
1,800
1,600
1,400
1,200
1,000
800
600
400
200
0
入院者数
宿泊療養者数
確保病床
病床使用率
重症・病床使用率
※　病床使用率は最大フェーズの確保病床で入院者の総数を割った数値を指す。

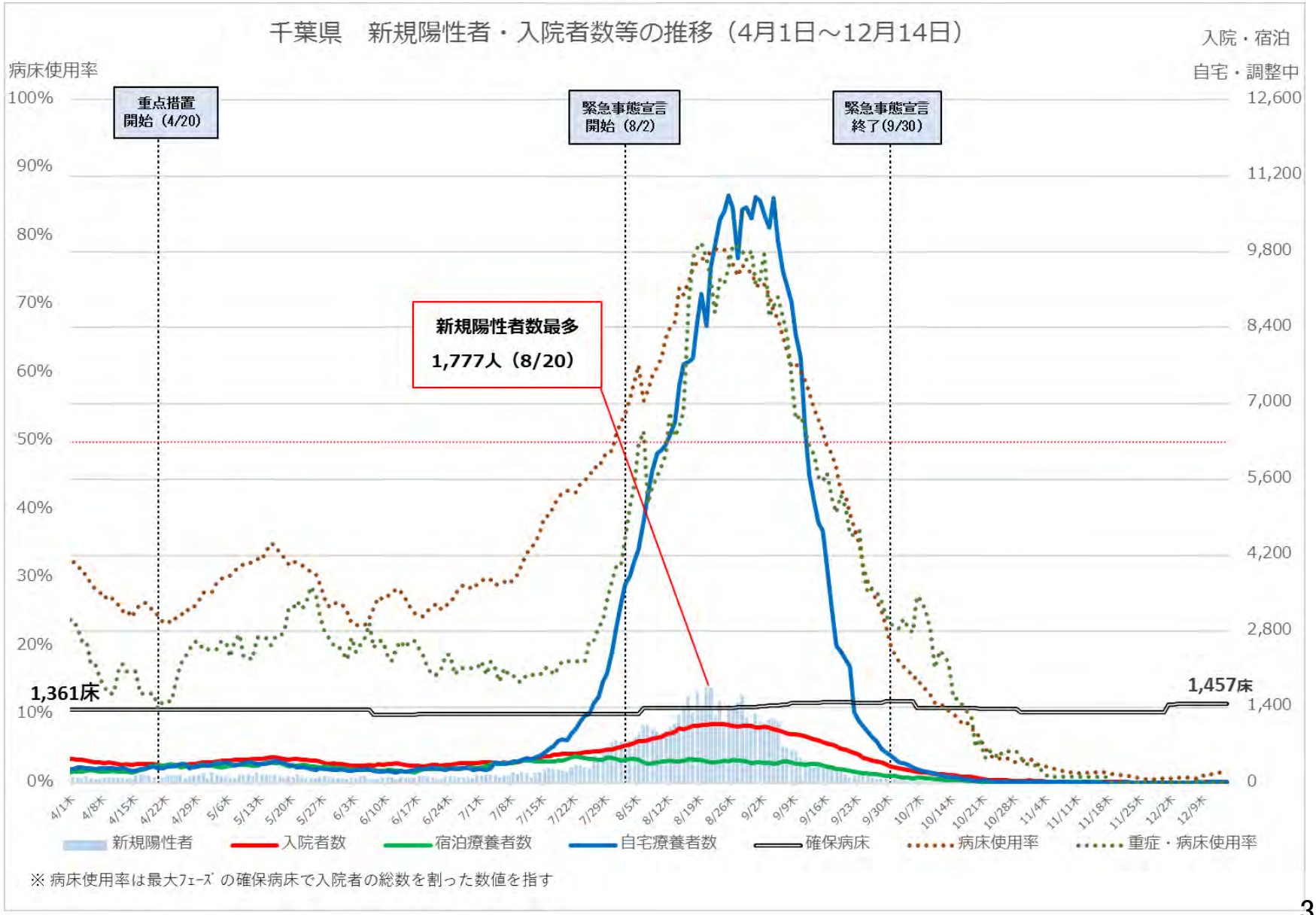
千葉県　新規陽性者・入院者数等の推移（4月1日～12月14日）
病床使用率
入院・宿泊
自宅・調整中
100%
90%
80%
70%
60%
50%
40%
30%
20%
10%
0%
12,600
11,200
9,800
8,400
7,000
5,600
4,200
2,800
1,400
0
重点措置
開始（4/20）
緊急事態宣言
開始（8/2）
緊急事態宣言
終了(9/30)
新規陽性者数最多
1,777人（8/20）
1,361床
1,457床
4/1木
4/8木
4/15木
4/22木
4/29木
5/6木
5/13木
5/20木
5/27木
6/3木
6/10木
6/17木
6/24木
7/1木
7/8木
7/15木
7/22木
7/29木
8/5木
8/12木
8/19木
8/26木
9/2木
9/9木
9/16木
9/23木
9/30木
10/7木
10/14木
10/21木
10/28木
11/4木
11/11木
11/18木
11/25木
12/2木
12/9木
新規陽性者
入院者数
宿泊療養者数
自宅療養者数
確保病床
病床使用率
重症・病床使用率
※ 病床使用率は最大ﾌｪｰｽﾞの確保病床で入院者の総数を割った数値を指す

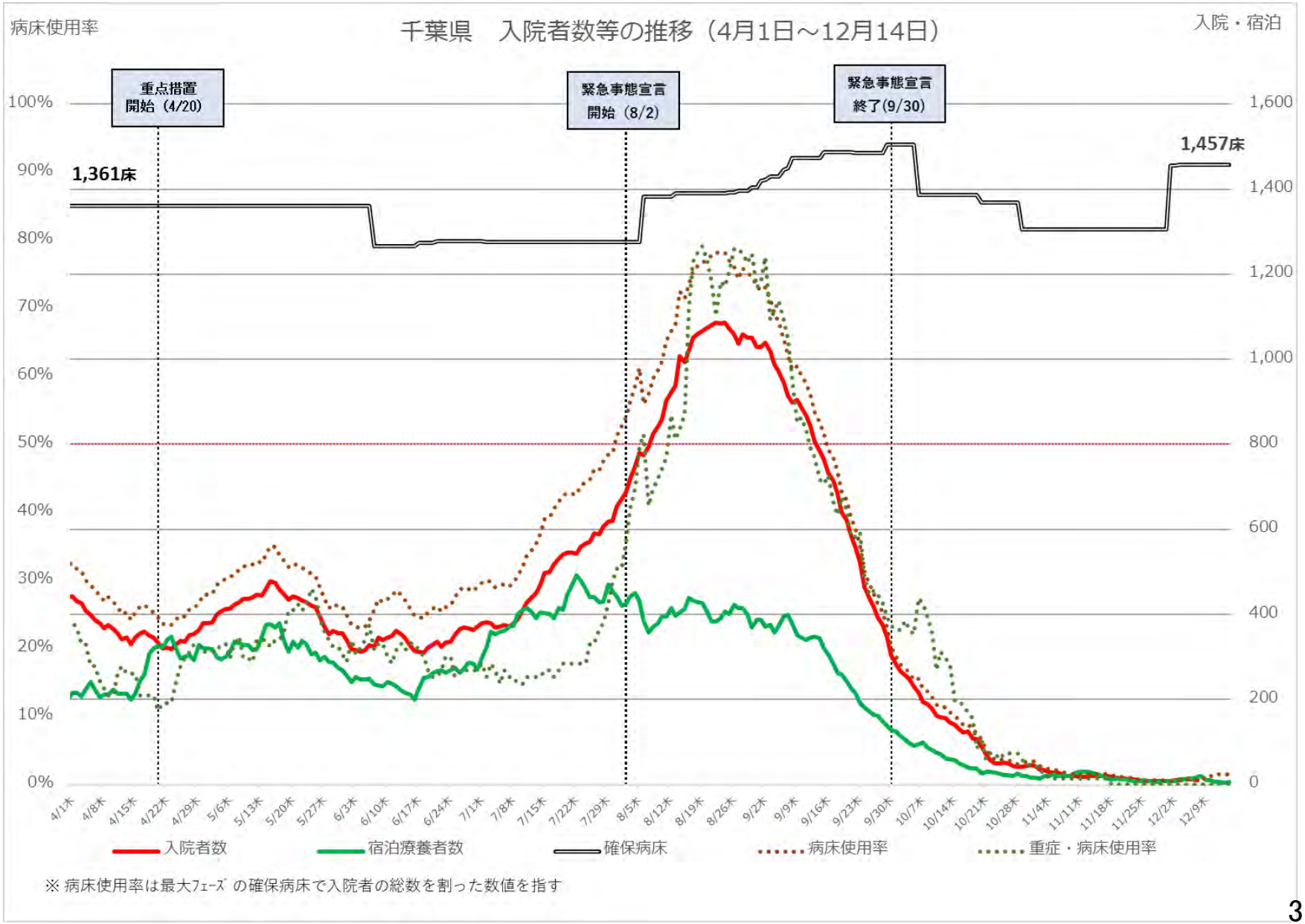
千葉県　入院者数等の推移（4月1日～12月14日）
病床使用率
入院・宿泊
重点措置
開始（4/20）
緊急事態宣言
開始（8/2）
緊急事態宣言
終了(9/30)
1,361床
1,457床
100%
90%
80%
70%
60%
50%
40%
30%
20%
10%
0%
1,600
1,400
1,200
1,000
800
600
400
200
0
4/1木
4/8木
4/15木
4/22木
4/29木
5/6木
5/13木
5/20木
5/27木
6/3木
6/10木
6/17木
6/24木
7/1木
7/8木
7/15木
7/22木
7/29木
8/5木
8/12木
8/19木
8/26木
9/2木
9/9木
9/16木
9/23木
9/30木
10/7木
10/14木
10/21木
10/28木
11/4木
11/11木
11/18木
11/25木
12/2木
12/9木
入院者数
宿泊療養者数
確保病床
病床使用率
重症・病床使用率
※ 病床使用率は最大ﾌｪｰｽﾞ の確保病床で入院者の総数を割った数値を指す

東京都　新規陽性者・入院者数等の推移（4月1日～12月14日）

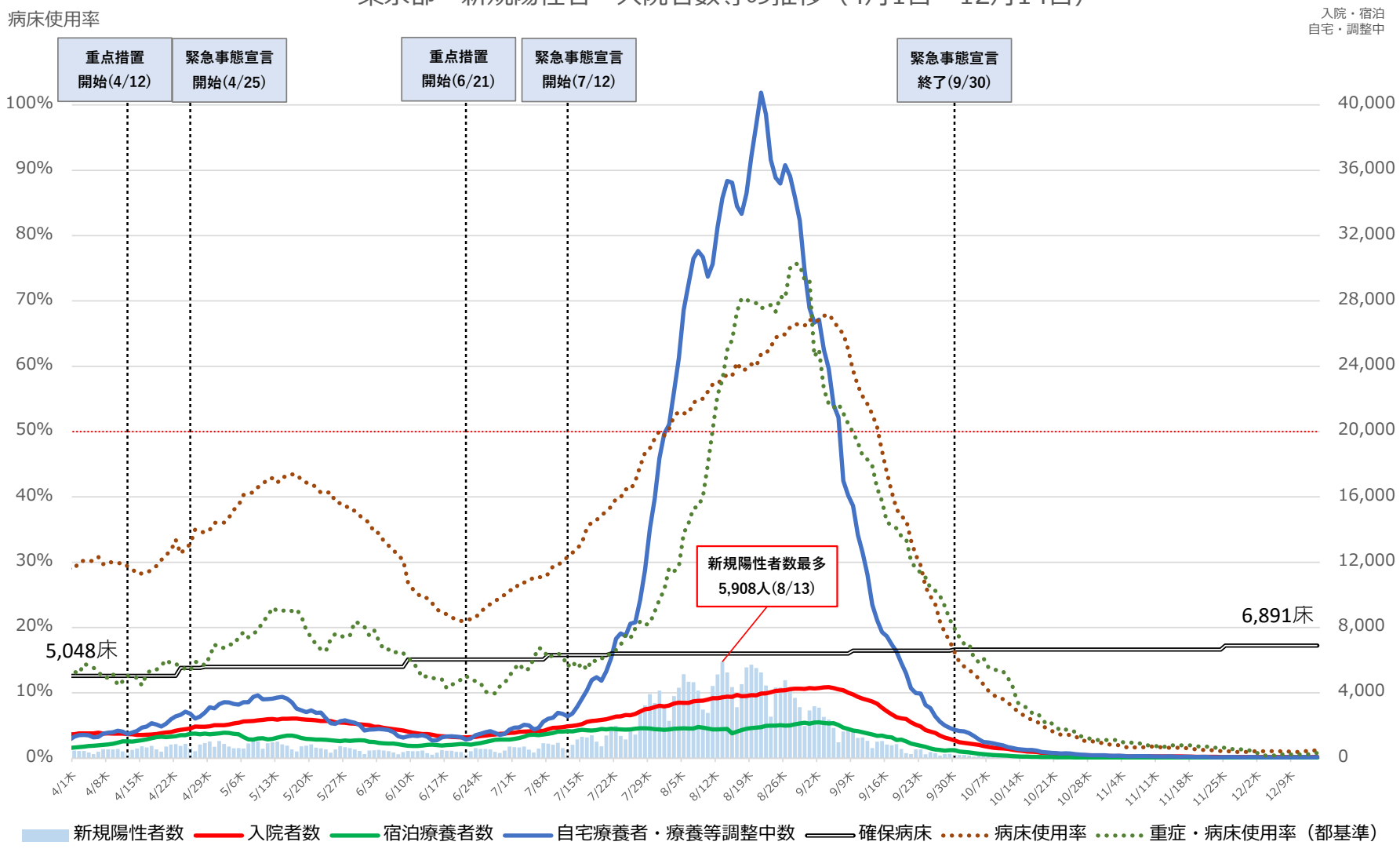

※病床使用率は最終フェーズの確保病床で入院者の総数を割った数値
※重症・病床使用率は、東京都独自の基準に則って発表された数値を用いて計算している。

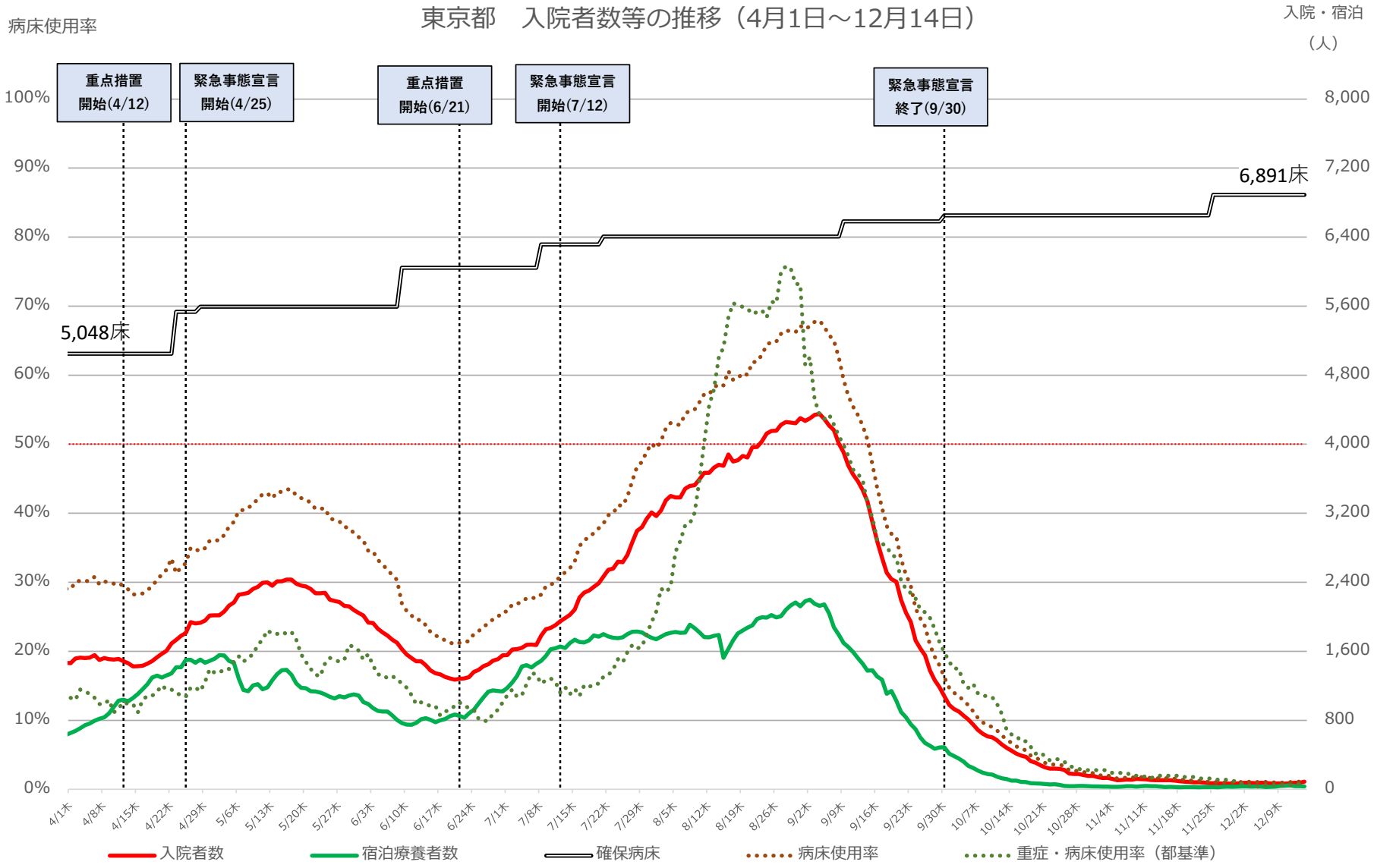

※病床使用率は最終フェーズの確保病床で入院者の総数を割った数値
※重症・病床使用率は、東京都独自の基準に則って発表された数値を用いて計算している。

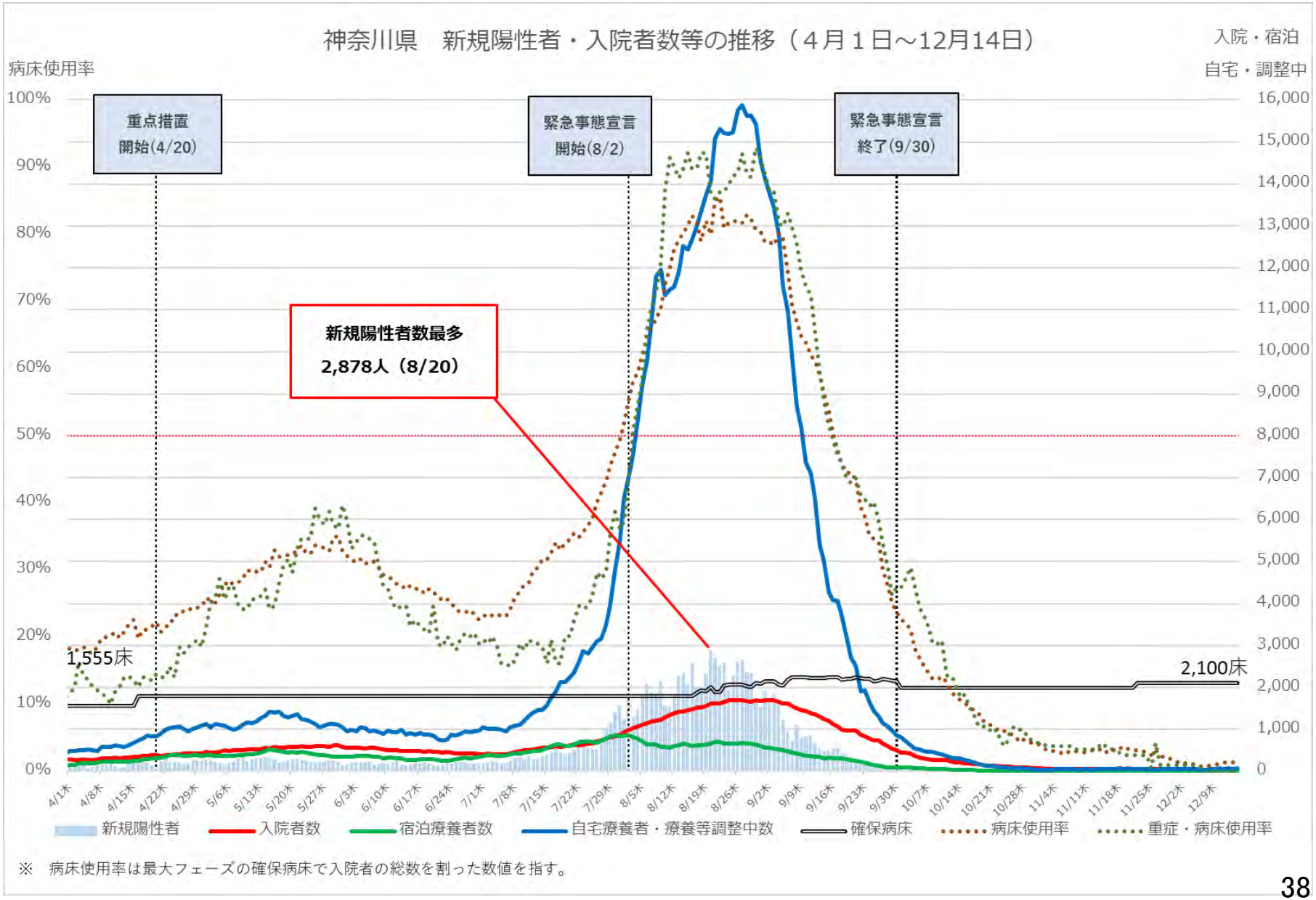

※　病床使用率は最大フェーズの確保病床で入院者の総数を割った数値を指す。

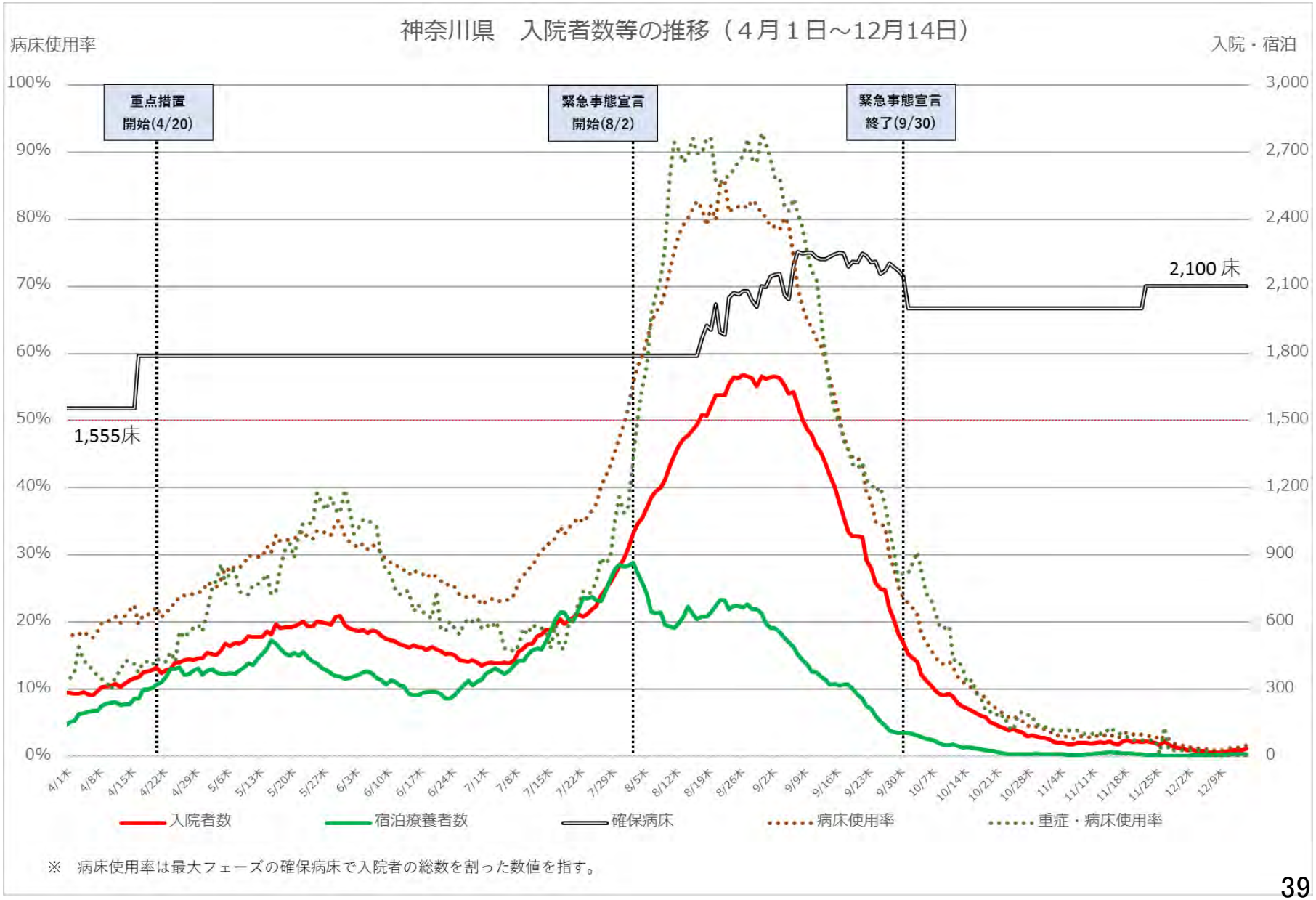
神奈川県　入院者数等の推移（４月１日～12月14日）
病床使用率
入院・宿泊
重点措置
開始(4/20)
緊急事態宣言
開始(8/2)
緊急事態宣言
終了(9/30)
2,100 床
1,555床
入院者数
宿泊療養者数
確保病床
病床使用率
重症・病床使用率
※　病床使用率は最大フェーズの確保病床で入院者の総数を割った数値を指す。

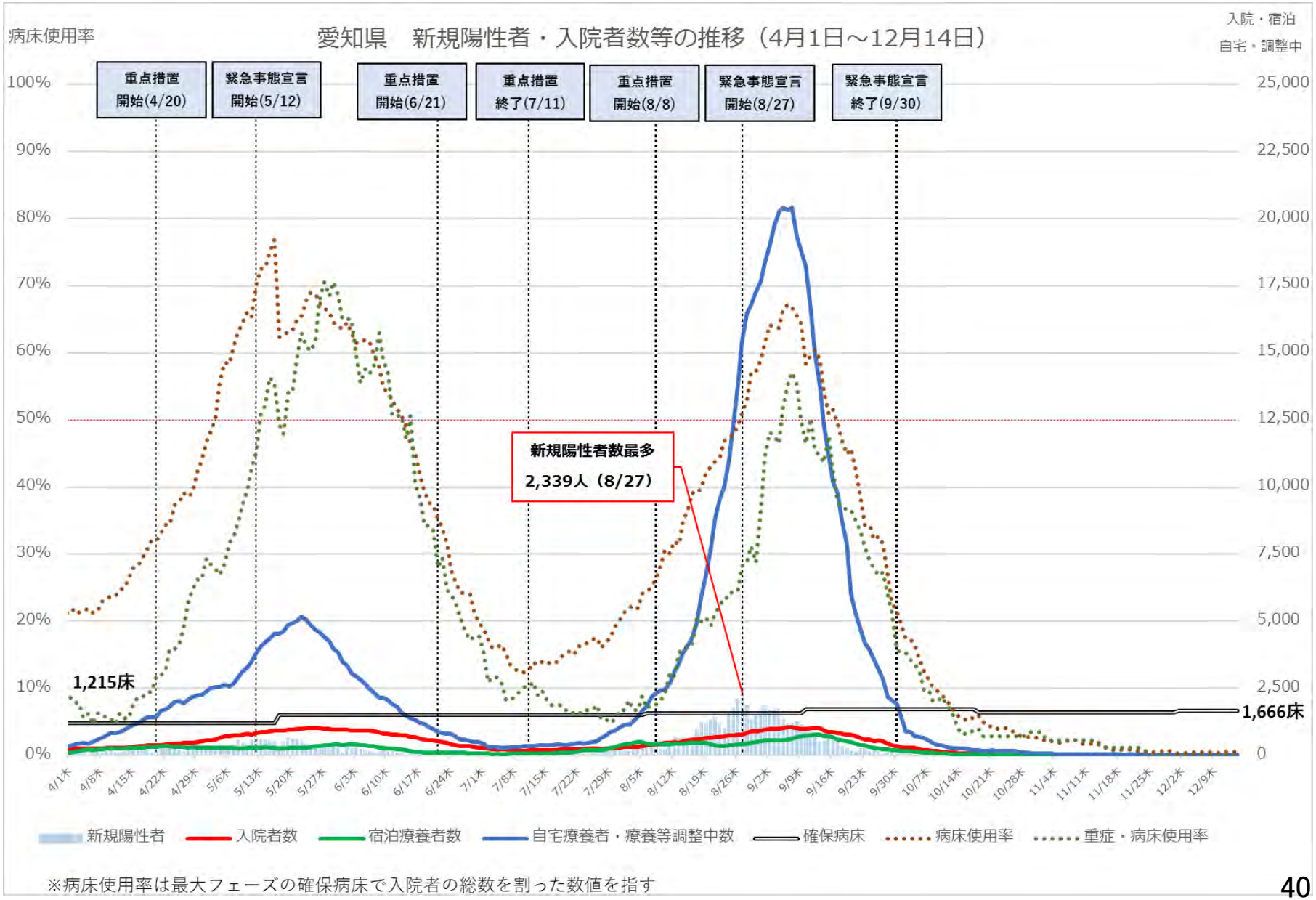

※病床使用率は最大フェーズの確保病床で入院者の総数を割った数値を指す

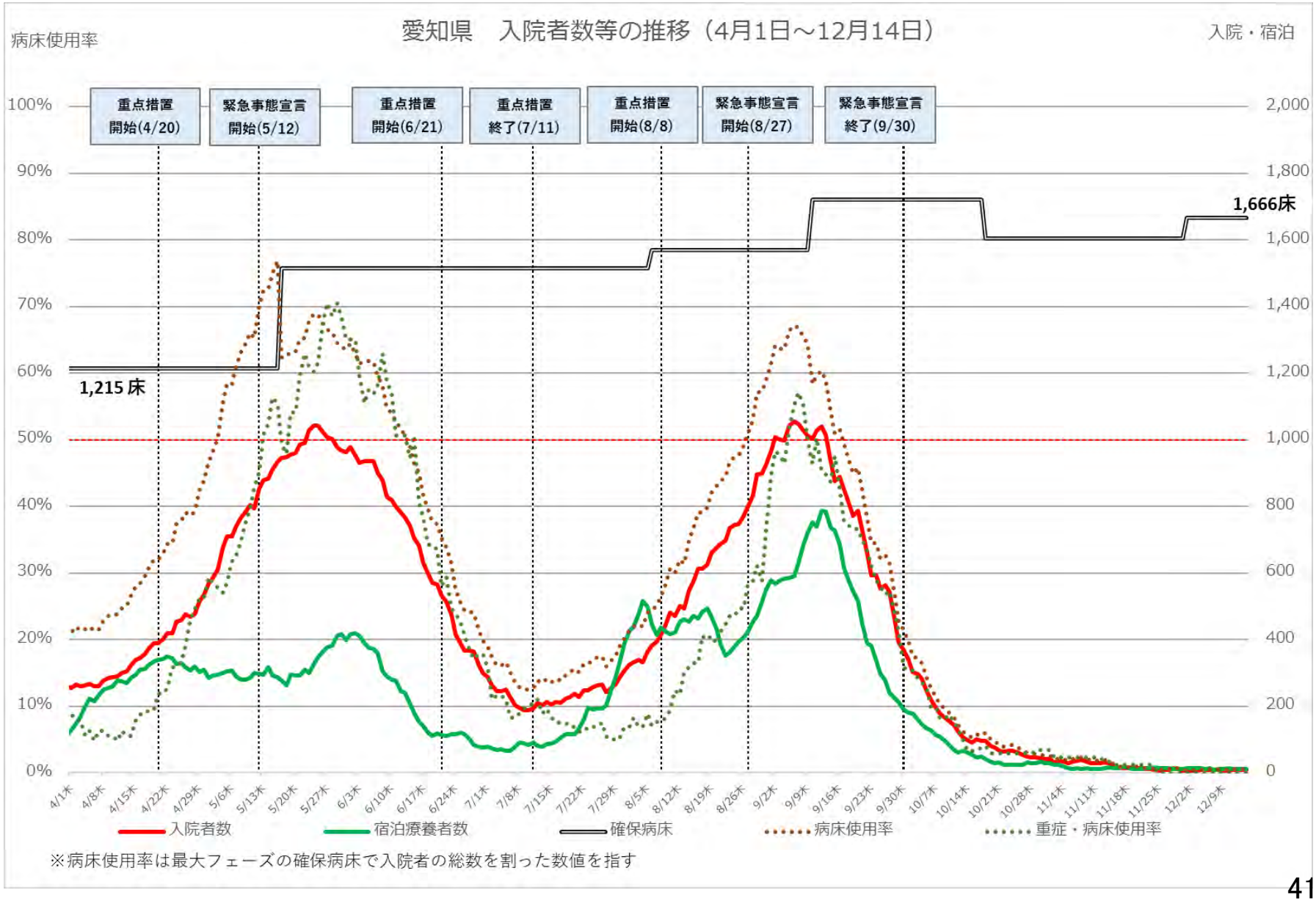
愛知県　入院者数等の推移（4月1日～12月14日）
病床使用率
入院・宿泊
重点措置 開始(4/20)
緊急事態宣言 開始(5/12)
重点措置 開始(6/21)
重点措置 終了(7/11)
重点措置 開始(8/8)
緊急事態宣言 開始(8/27)
緊急事態宣言 終了(9/30)
1,215 床
1,666床
100%
90%
80%
70%
60%
50%
40%
30%
20%
10%
0%
2,000
1,800
1,600
1,400
1,200
1,000
800
600
400
200
0
入院者数
宿泊療養者数
確保病床
病床使用率
重症・病床使用率
※病床使用率は最大フェーズの確保病床で入院者の総数を割った数値を指す

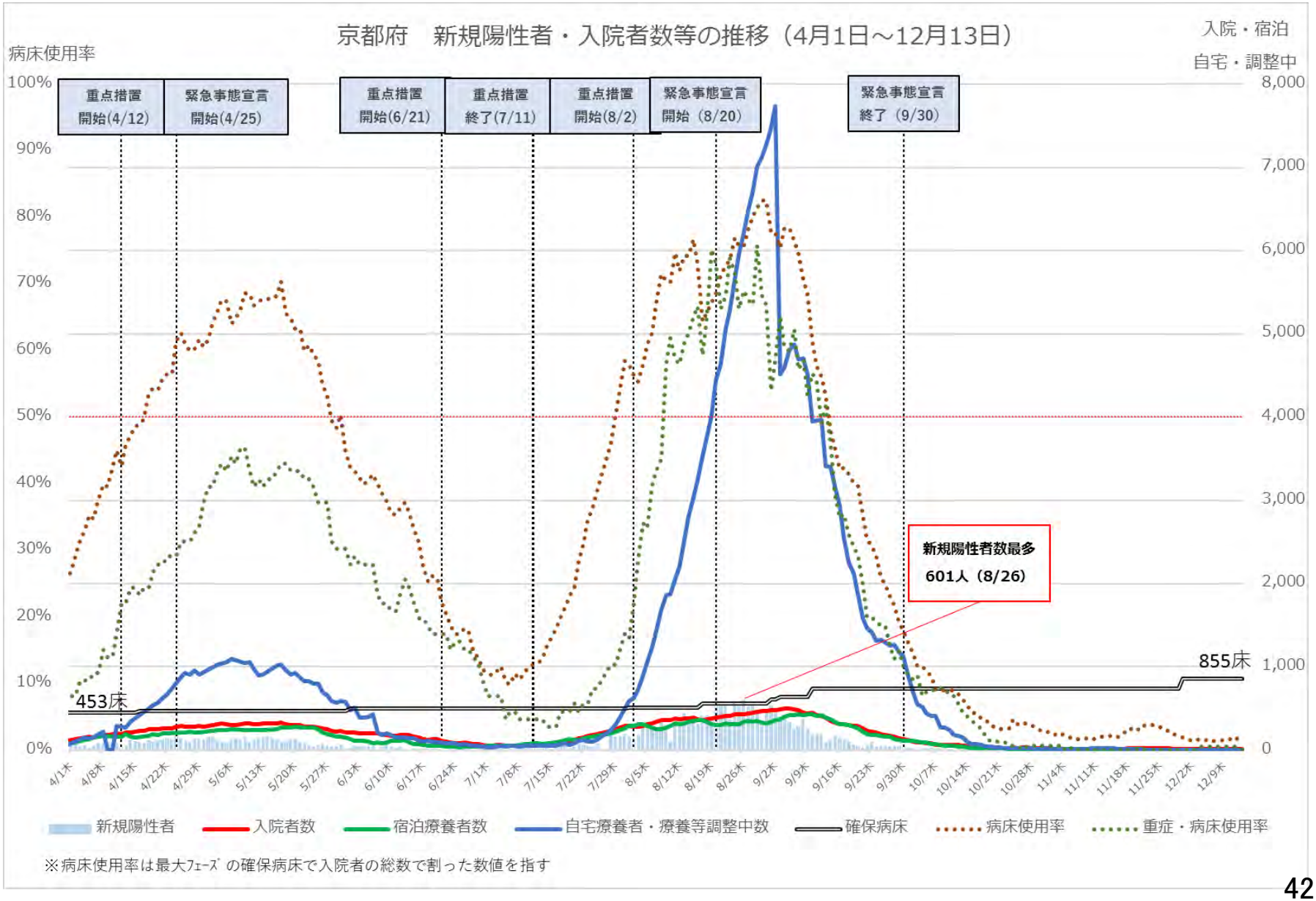
京都府　新規陽性者・入院者数等の推移（4月1日～12月13日）
病床使用率
入院・宿泊
自宅・調整中
重点措置 開始(4/12)
緊急事態宣言 開始(4/25)
重点措置 開始(6/21)
重点措置 終了(7/11)
重点措置 開始(8/2)
緊急事態宣言 開始（8/20）
緊急事態宣言 終了（9/30）
新規陽性者数最多
601人（8/26）
453床
855床
100%
90%
80%
70%
60%
50%
40%
30%
20%
10%
0%
8,000
7,000
6,000
5,000
4,000
3,000
2,000
1,000
0
4/1木
4/8木
4/15木
4/22木
4/29木
5/6木
5/13木
5/20木
5/27木
6/3木
6/10木
6/17木
6/24木
7/1木
7/8木
7/15木
7/22木
7/29木
8/5木
8/12木
8/19木
8/26木
9/2木
9/9木
9/16木
9/23木
9/30木
10/7木
10/14木
10/21木
10/28木
11/4木
11/11木
11/18木
11/25木
12/2木
12/9木
新規陽性者
入院者数
宿泊療養者数
自宅療養者・療養等調整中数
確保病床
病床使用率
重症・病床使用率
※病床使用率は最大ﾌｪｰｽﾞの確保病床で入院者の総数で割った数値を指す

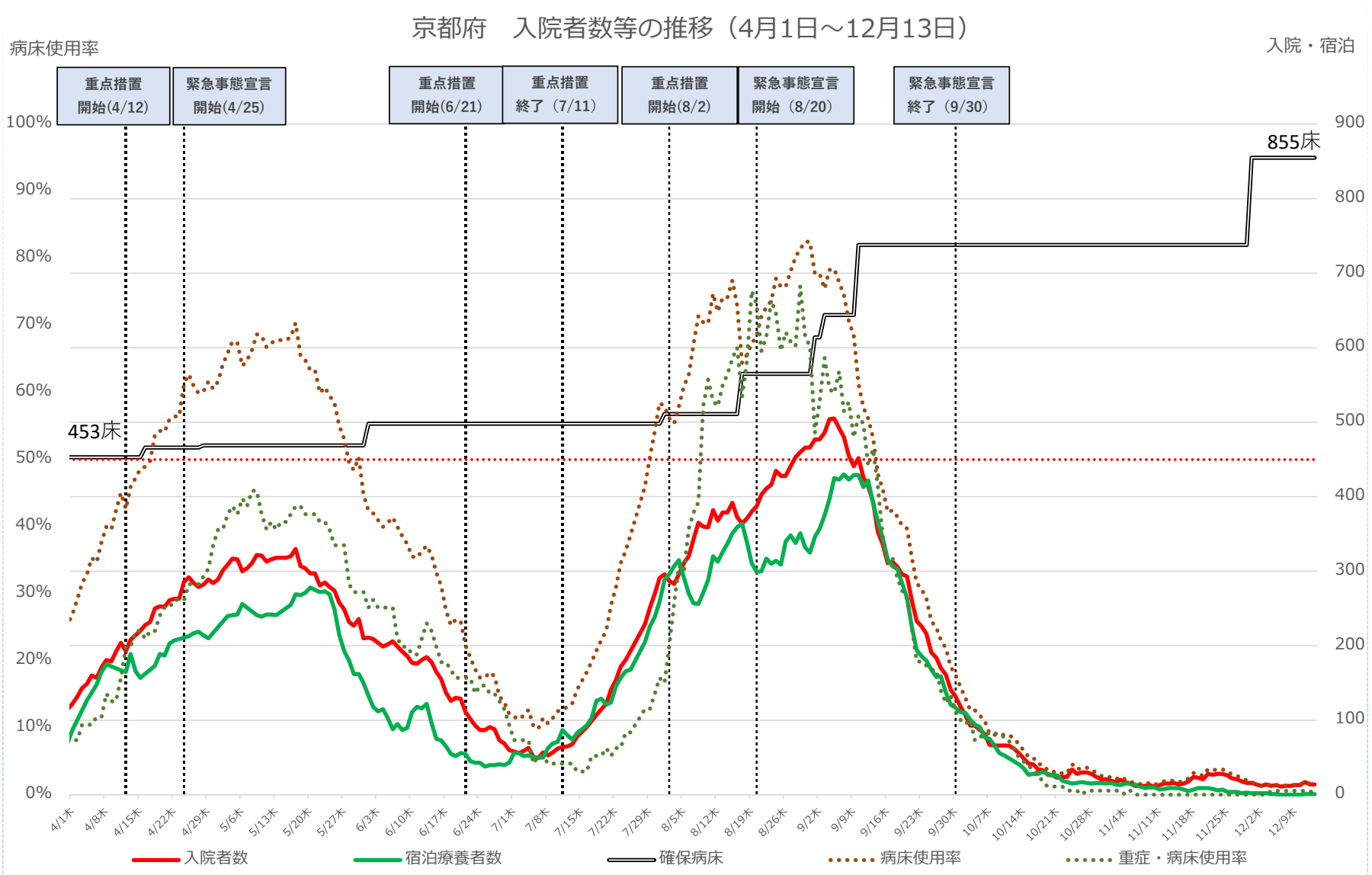

※病床使用率は最大ﾌｪｰｽﾞの確保病床で入院者の総数で割った数値を指す

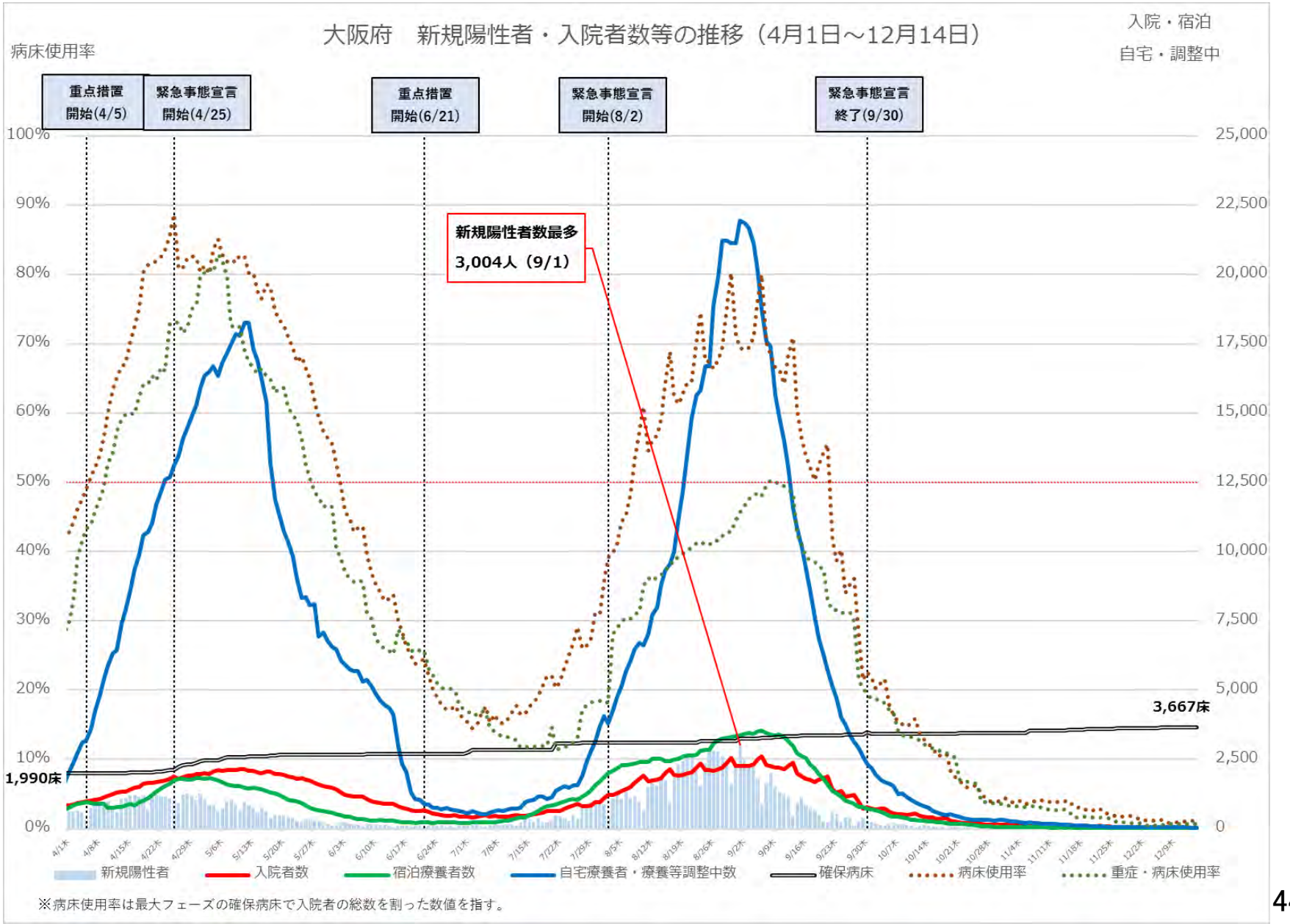
大阪府　新規陽性者・入院者数等の推移（4月1日～12月14日）
病床使用率
入院・宿泊
自宅・調整中
重点措置
開始(4/5)
緊急事態宣言
開始(4/25)
重点措置
開始(6/21)
緊急事態宣言
開始(8/2)
緊急事態宣言
終了(9/30)
新規陽性者数最多
3,004人（9/1）
3,667床
1,990床
100%
90%
80%
70%
60%
50%
40%
30%
20%
10%
0%
25,000
22,500
20,000
17,500
15,000
12,500
10,000
7,500
5,000
2,500
0
新規陽性者
入院者数
宿泊療養者数
自宅療養者・療養等調整中数
確保病床
病床使用率
重症・病床使用率
※病床使用率は最大フェーズの確保病床で入院者の総数を割った数値を指す。

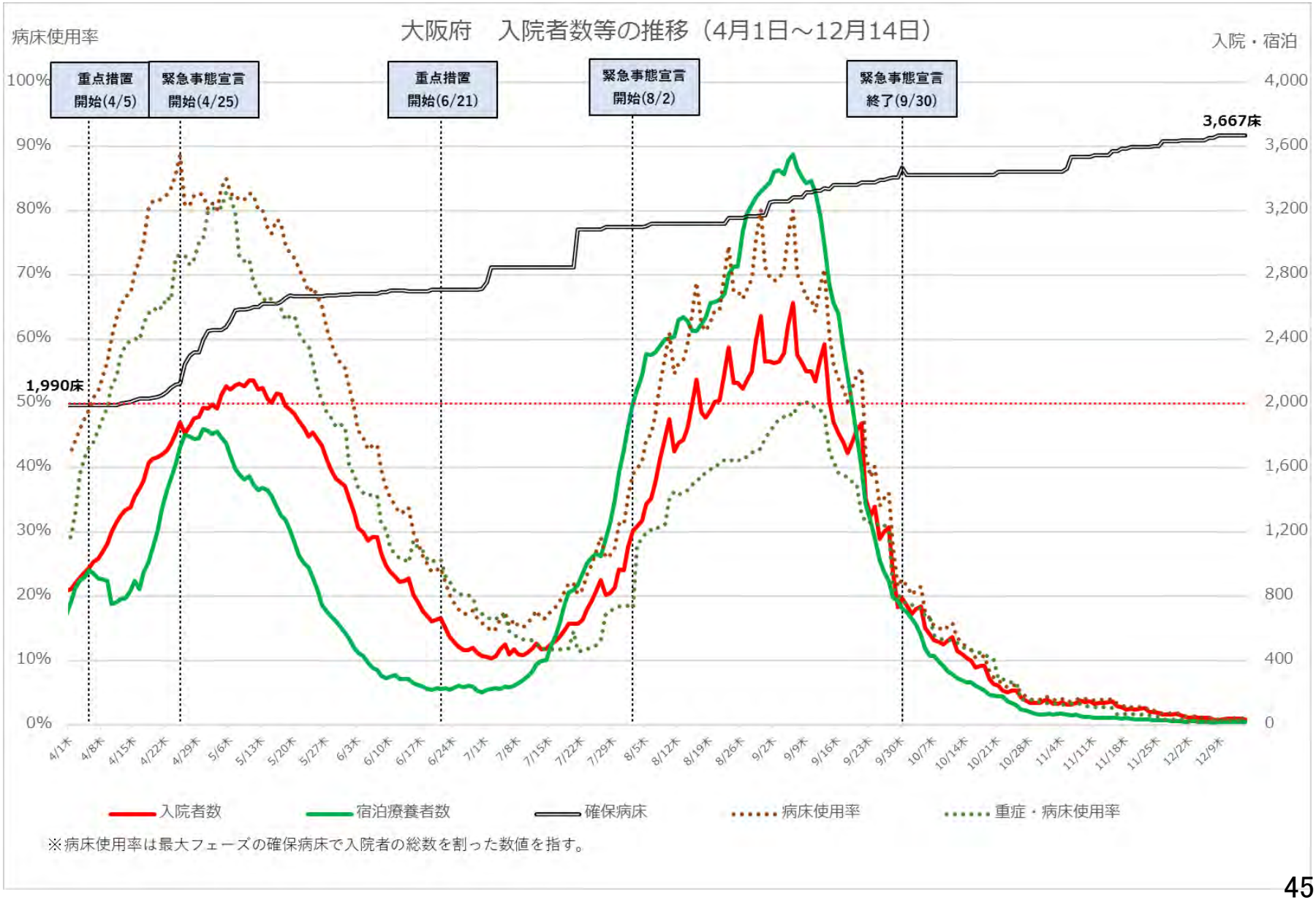
大阪府　入院者数等の推移（4月1日～12月14日）
病床使用率
入院・宿泊
重点措置
開始(4/5)
緊急事態宣言
開始(4/25)
重点措置
開始(6/21)
緊急事態宣言
開始(8/2)
緊急事態宣言
終了(9/30)
1,990床
3,667床
100%
90%
80%
70%
60%
50%
40%
30%
20%
10%
0%
4,000
3,600
3,200
2,800
2,400
2,000
1,600
1,200
800
400
0
入院者数
宿泊療養者数
確保病床
病床使用率
重症・病床使用率
※病床使用率は最大フェーズの確保病床で入院者の総数を割った数値を指す。

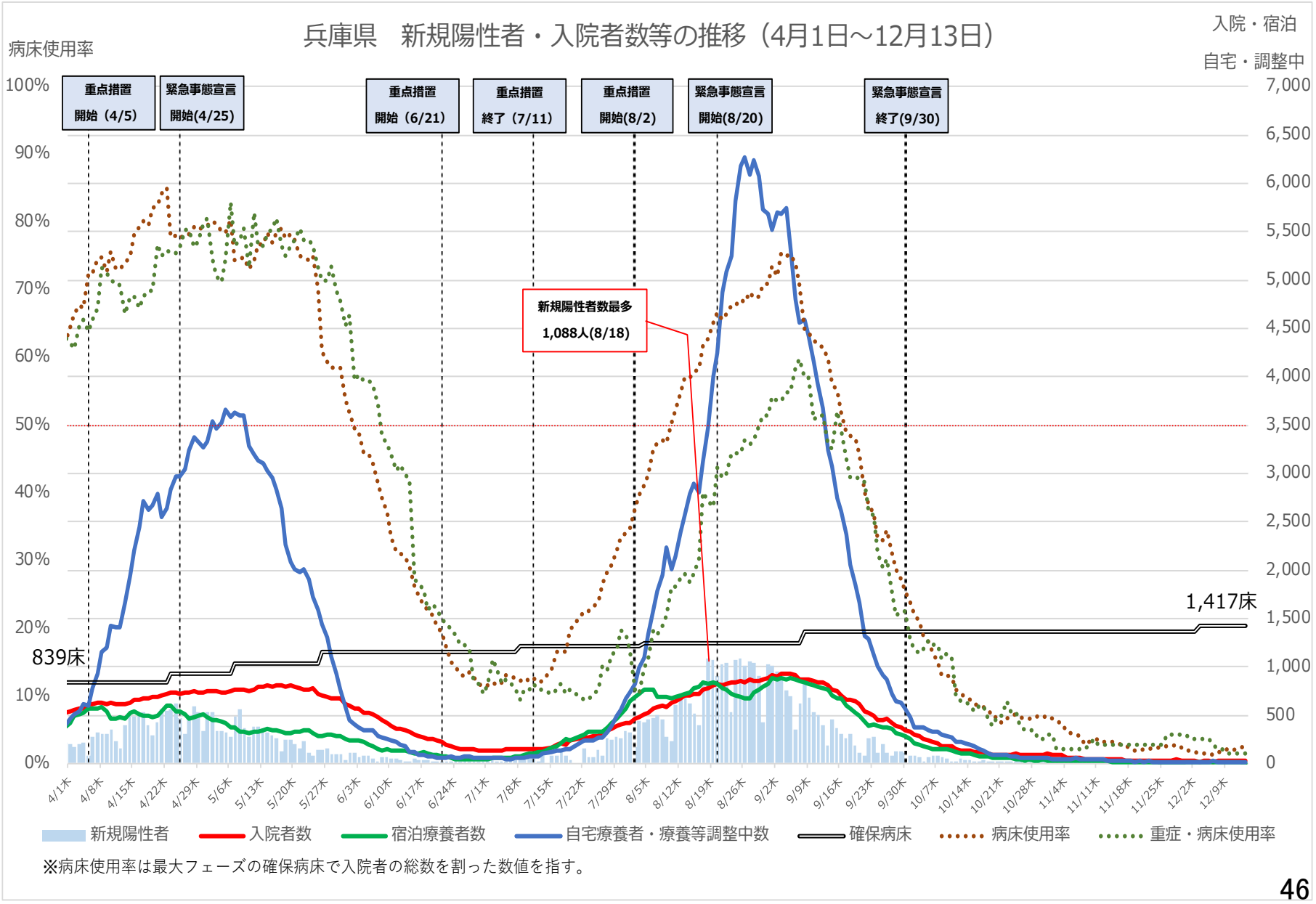

※病床使用率は最大フェーズの確保病床で入院者の総数を割った数値を指す。

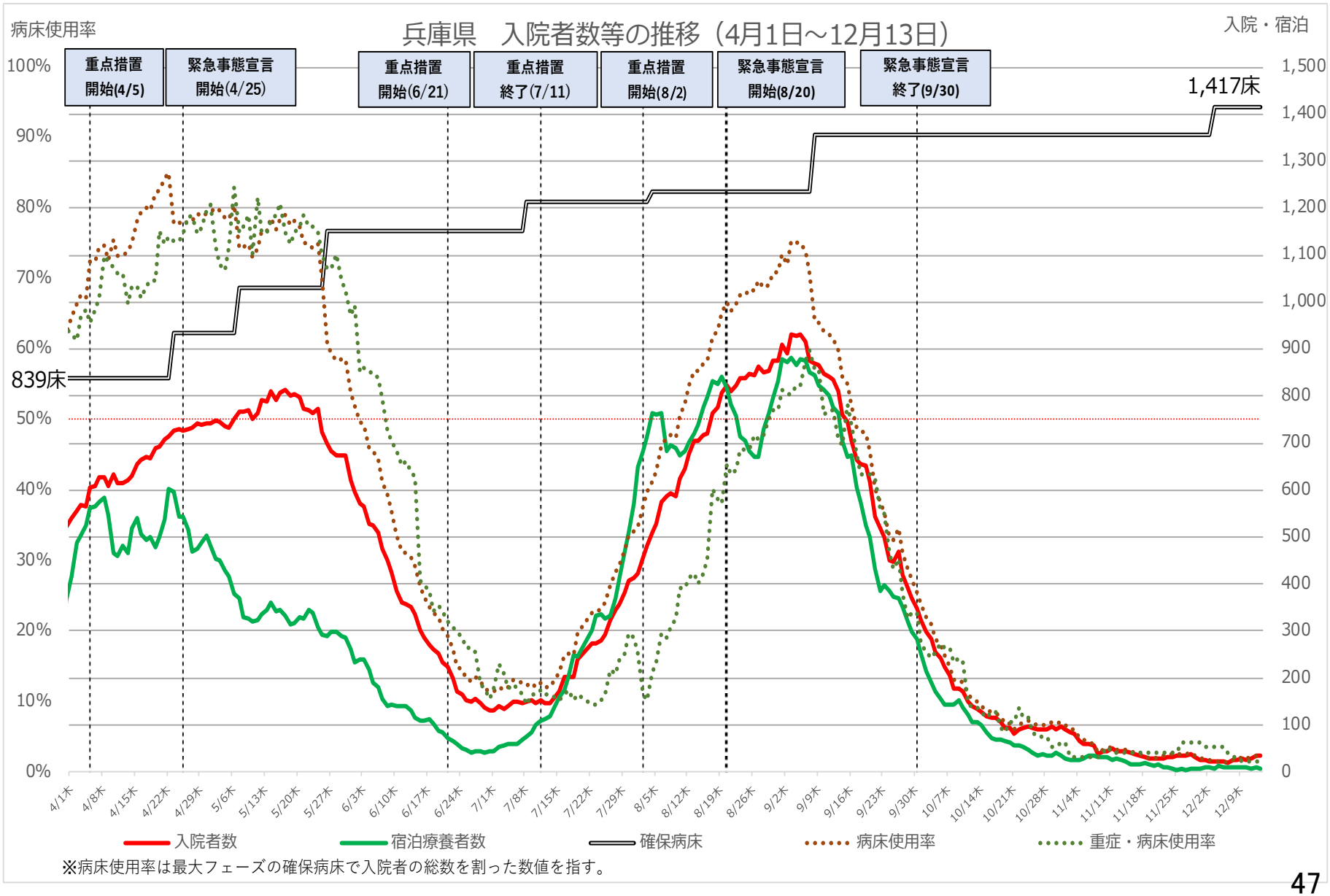
兵庫県　入院者数等の推移（4月1日～12月13日）
病床使用率
入院・宿泊
重点措置 開始(4/5)
緊急事態宣言 開始(4/25)
重点措置 開始(6/21)
重点措置 終了(7/11)
重点措置 開始(8/2)
緊急事態宣言 開始(8/20)
緊急事態宣言 終了(9/30)
839床
1,417床
100%
90%
80%
70%
60%
50%
40%
30%
20%
10%
0%
1,500
1,400
1,300
1,200
1,100
1,000
900
800
700
600
500
400
300
200
100
0
4/1木
4/8木
4/15木
4/22木
4/29木
5/6木
5/13木
5/20木
5/27木
6/3木
6/10木
6/17木
6/24木
7/1木
7/8木
7/15木
7/22木
7/29木
8/5木
8/12木
8/19木
8/26木
9/2木
9/9木
9/16木
9/23木
9/30木
10/7木
10/14木
10/21木
10/28木
11/4木
11/11木
11/18木
11/25木
12/2木
12/9木
入院者数
宿泊療養者数
確保病床
病床使用率
重症・病床使用率
※病床使用率は最大フェーズの確保病床で入院者の総数を割った数値を指す。

福岡県　新規陽性者・入院者数等の推移（4月1日～12月13日）

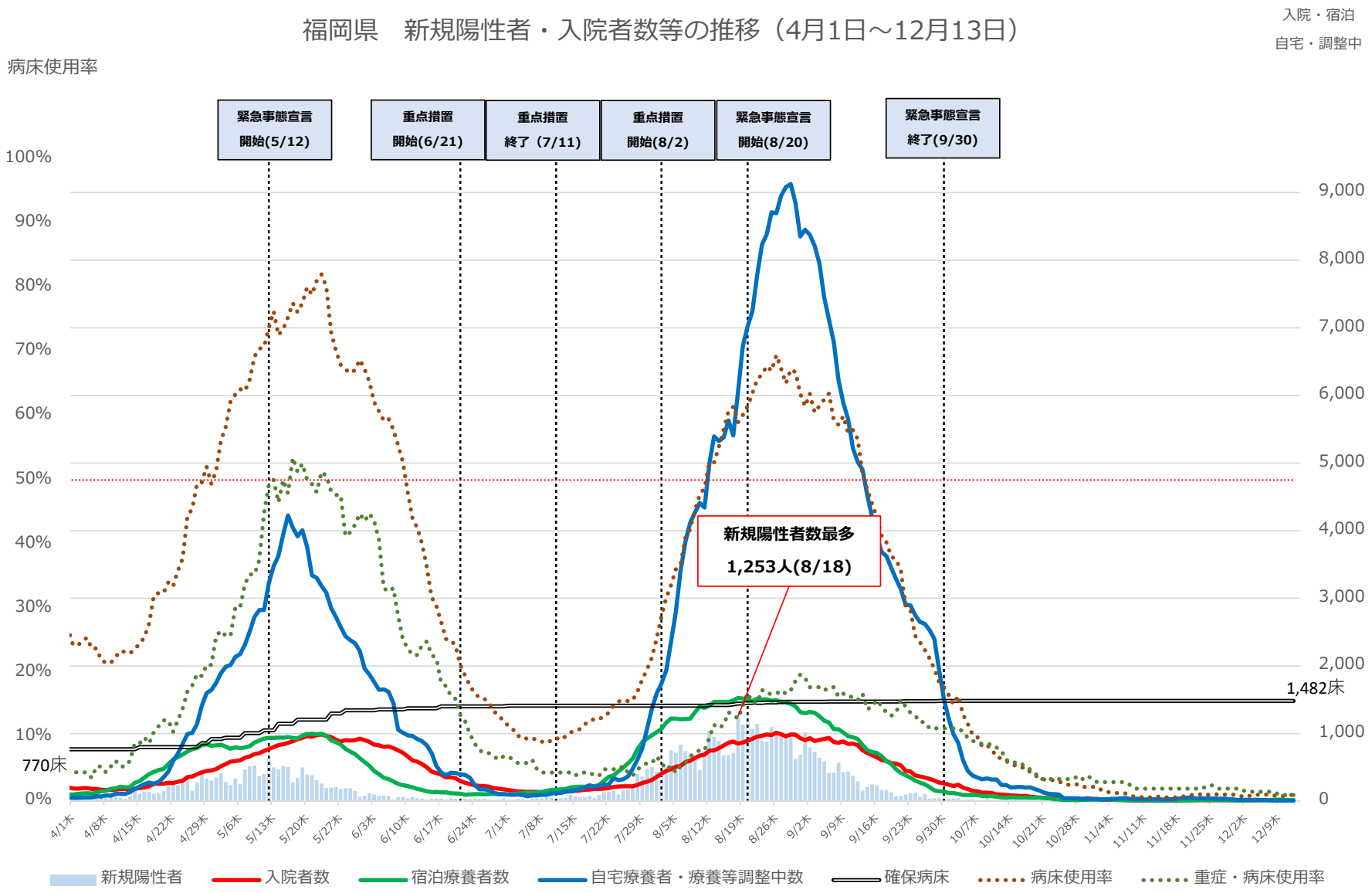

※病床使用率は最大フェーズの確保病床で入院者の総数を割った数値を指す

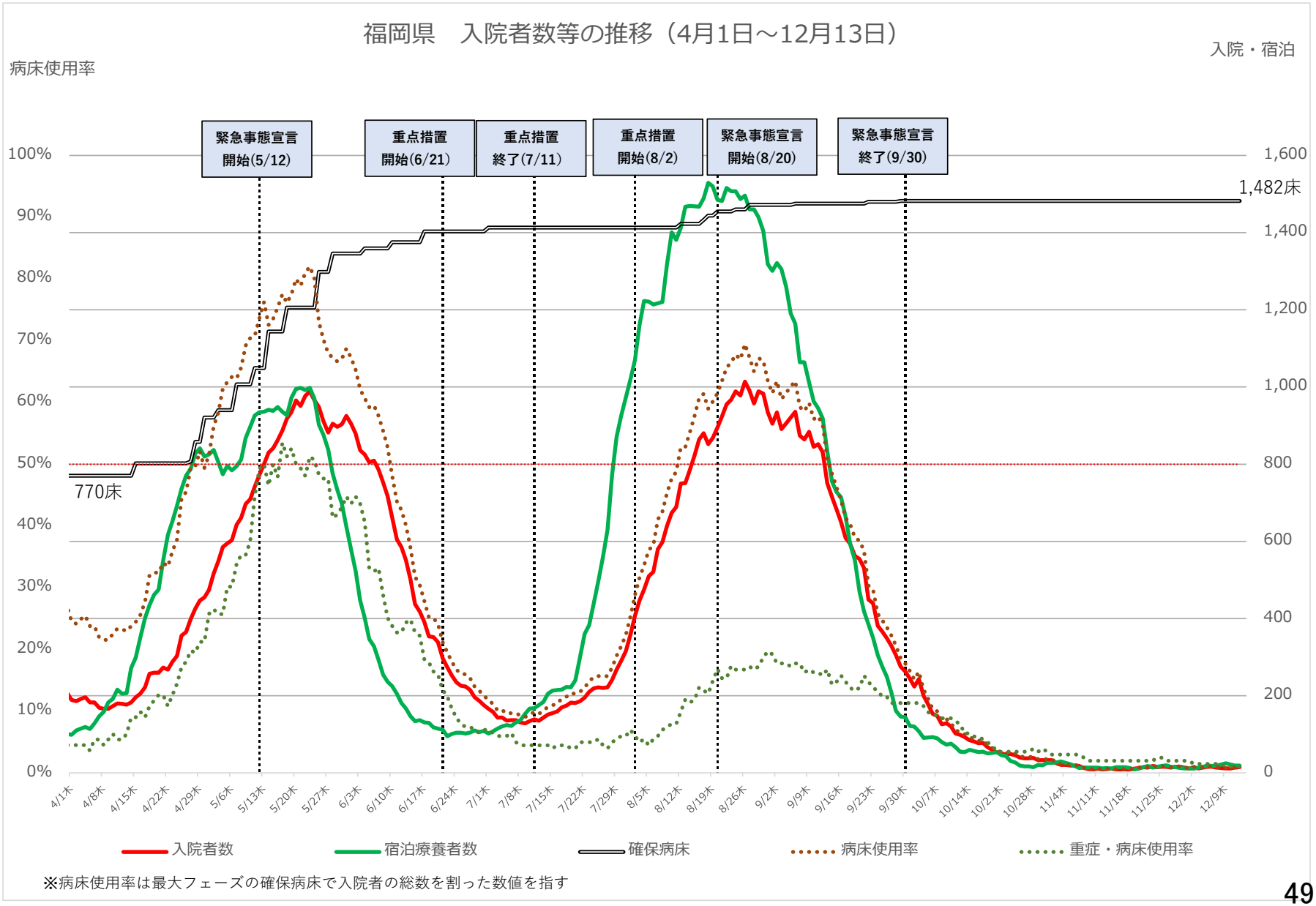
福岡県　入院者数等の推移（4月1日～12月13日）
病床使用率
入院・宿泊
緊急事態宣言
開始(5/12)
重点措置
開始(6/21)
重点措置
終了(7/11)
重点措置
開始(8/2)
緊急事態宣言
開始(8/20)
緊急事態宣言
終了(9/30)
1,482床
770床
100%
90%
80%
70%
60%
50%
40%
30%
20%
10%
0%
1,600
1,400
1,200
1,000
800
600
400
200
0
4/1木
4/8木
4/15木
4/22木
4/29木
5/6木
5/13木
5/20木
5/27木
6/3木
6/10木
6/17木
6/24木
7/1木
7/8木
7/15木
7/22木
7/29木
8/5木
8/12木
8/19木
8/26木
9/2木
9/9木
9/16木
9/23木
9/30木
10/7木
10/14木
10/21木
10/28木
11/4木
11/11木
11/18木
11/25木
12/2木
12/9木
入院者数
宿泊療養者数
確保病床
病床使用率
重症・病床使用率
※病床使用率は最大フェーズの確保病床で入院者の総数を割った数値を指す

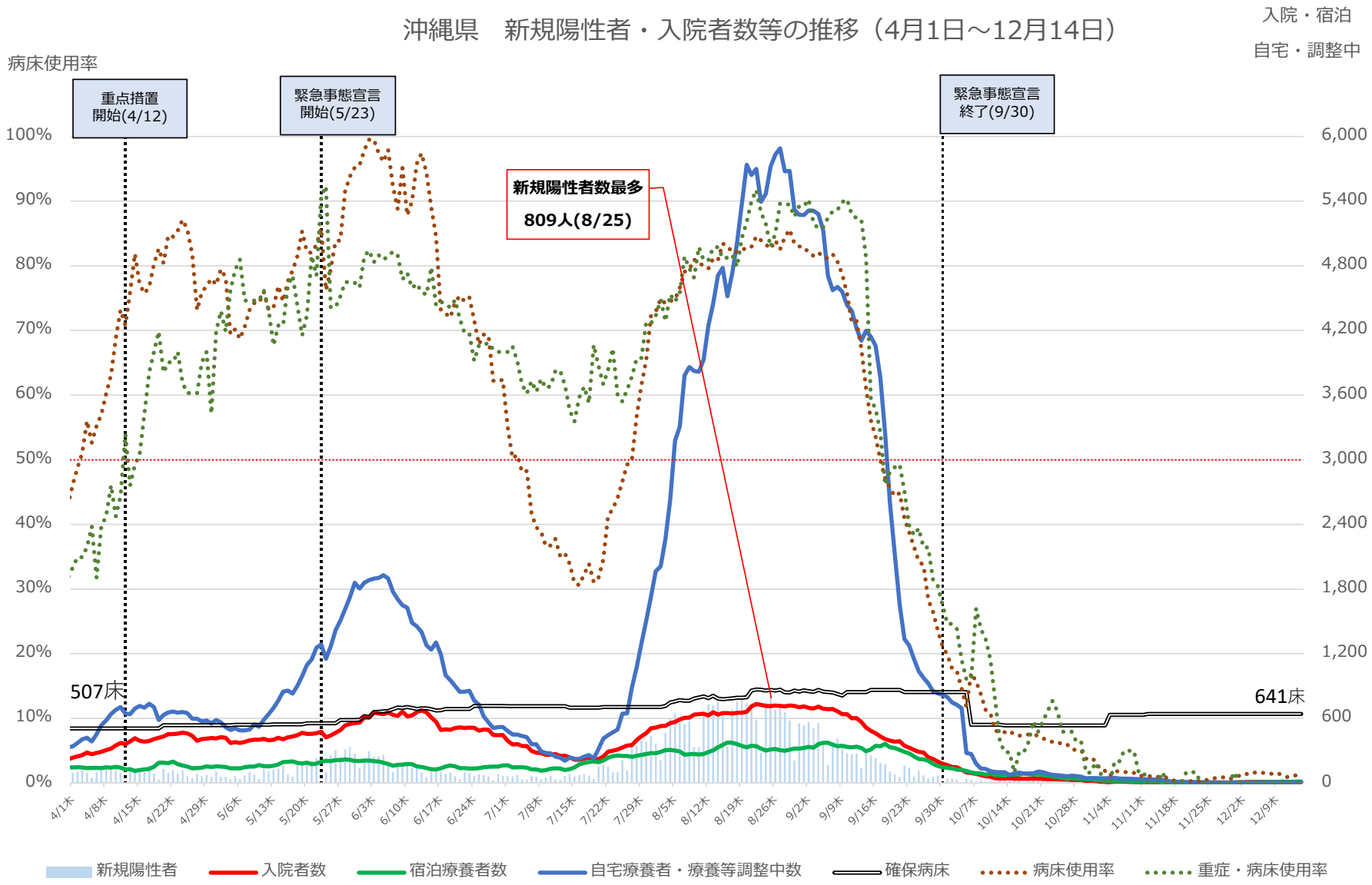

※病床使用率は最大フェーズの確保病床で入院者の総数を割った数値を指す

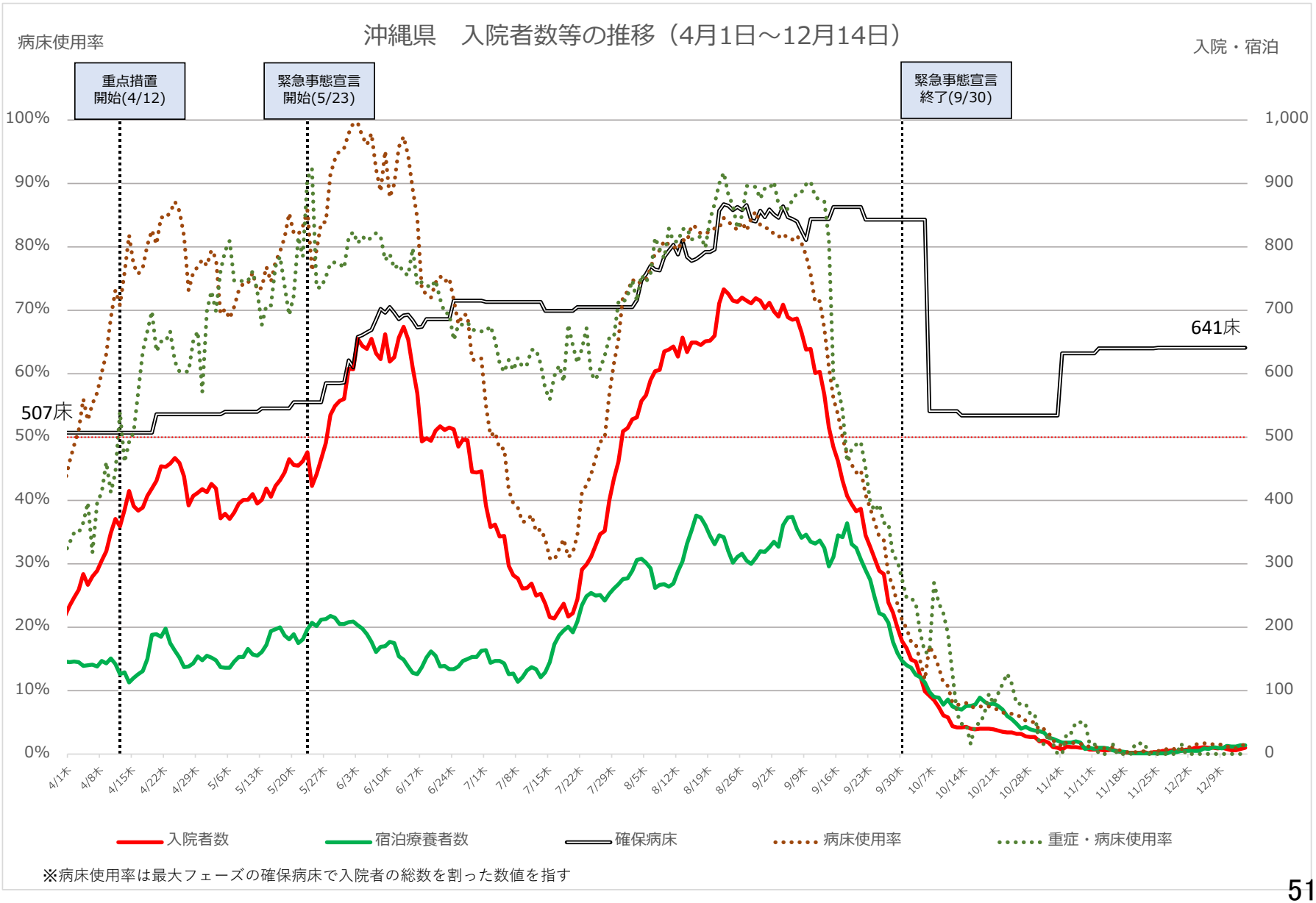

※病床使用率は最大フェーズの確保病床で入院者の総数を割った数値を指す

直近の医療提供体制

令和3年12月15日時点

	確保病床使用率	重症者用 確保病床使用率	自宅療養者 ・療養等調整中 （10万人あたり）	重症者数 （人）	中等症者数 （人）
北海道	1%→	1%→	0→	1→	6→
埼玉	2%→	2%→	0→	3→	12→
千葉	1%→	0%→	0→	0→	1→
東京	1%→	1%→	0→	12↘	－#
神奈川	2%→	0%→	1→	0→	18↗
愛知	1%→	0%→	0→	0→	2→

	確保病床使用率	重症者用 確保病床使用率	自宅療養者 ・療養等調整中 （10万人あたり）	重症者数 （人）	中等症者数 （人）
京都	2%→	0%→	0→	0→	－#
大阪	1%→	1%→	1→	9→	－#
兵庫	3%→	1%→	0→	2→	－#
福岡	1%→	1%→	0→	3→	3→
沖縄	2%→	0%→	0→	0→	4→

※１　各数値の横の矢印は、「療養状況等及び入院患者受入病床数等に関する調査（12月8日0時時点）」の数値（中等症者数については前回資料の数値）と比較して、上昇していれば「↗」、低下していれば「↘」を記載。

※２　中等症者数を把握していない都道府県については「―」を記載。

ICU全患者数に占めるコロナ以外患者数の割合の推移

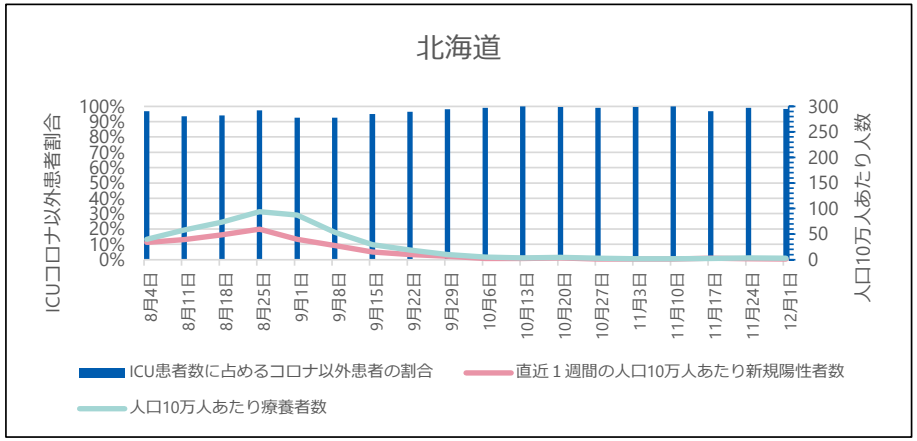

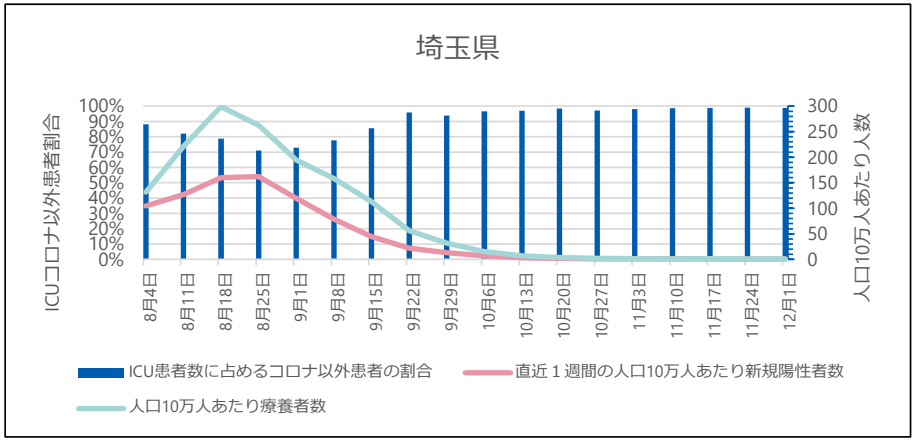

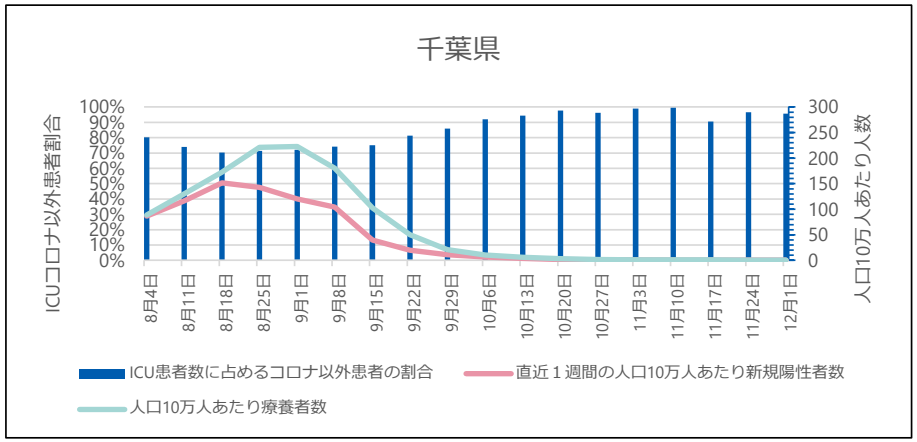

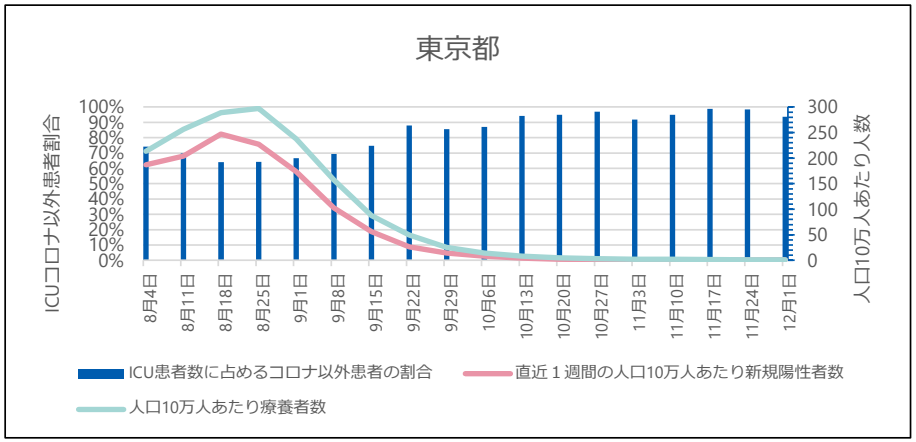

● ICU全患者数に占めるコロナ以外患者数の割合

G-MISに登録されているICUを１床以上有する病院が報告した「ICU入院中の新型コロナウイルス感染症以外の患者数」を「ICU入院中の全患者数」で除したもの。当該期間の日次調査の回答率はICUを有する病院で82-95%、回答しているICUを有する病院のうち「ICU入院中の新型コロナウイルス感染症以外の患者数」の項目に入力を行っている病院は65-74%。

※ G-MISのデータが遅れて報告されたり修正されたりする場合があるため集計値は暫定値である。

ICU全患者数に占めるコロナ以外患者数の割合の推移

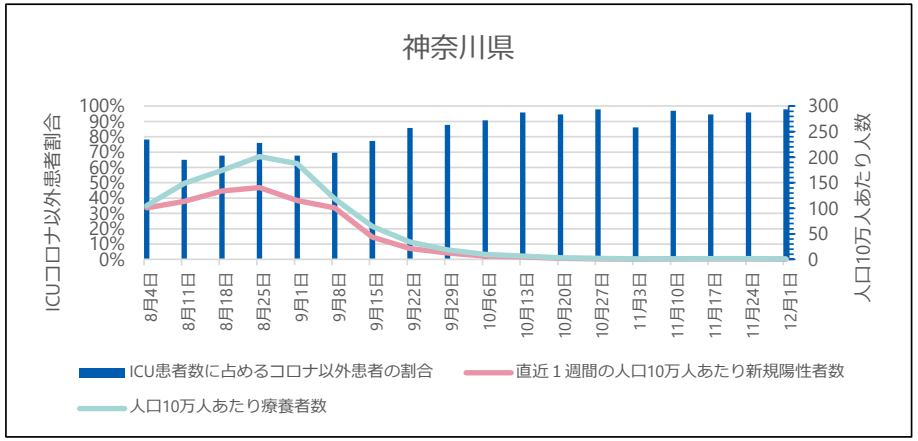

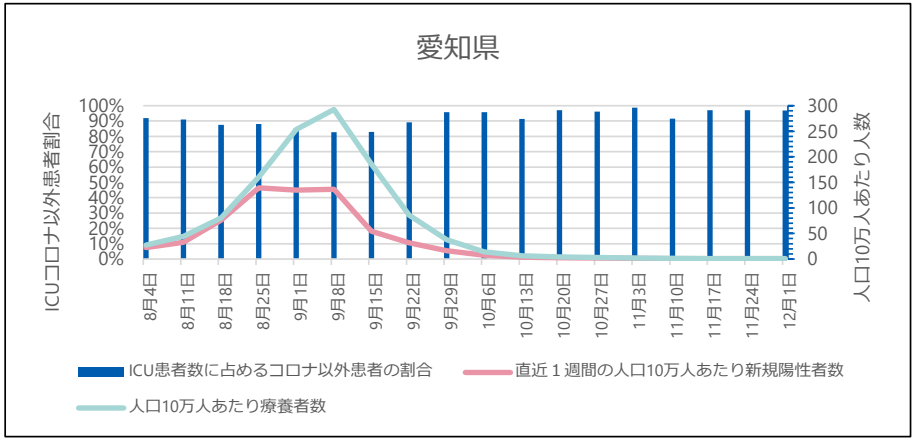

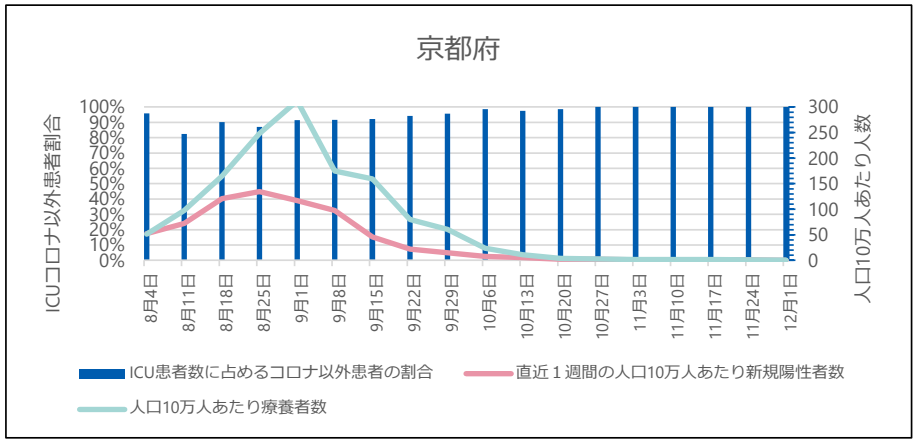

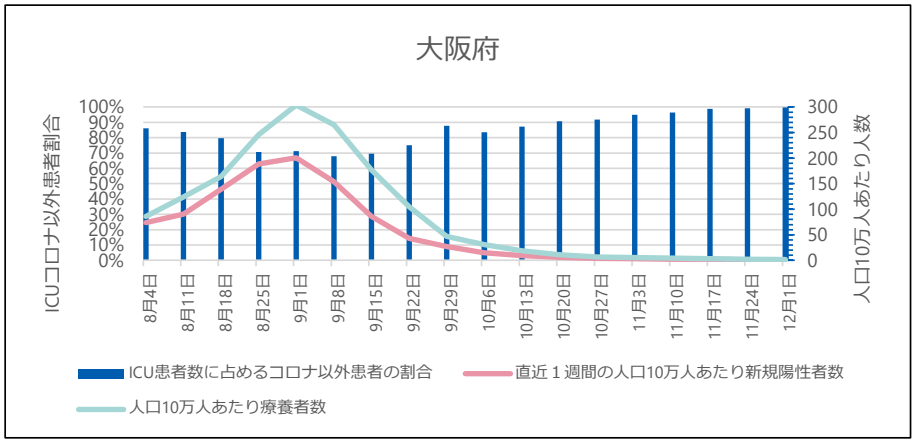

● ICU全患者数に占めるコロナ以外患者数の割合

G-MISに登録されているICUを１床以上有する病院が報告した「ICU入院中の新型コロナウイルス感染症以外の患者数」を「ICU入院中の全患者数」で除したもの。当該期間の日次調査の回答率はICUを有する病院で82-95%、回答しているICUを有する病院のうち「ICU入院中の新型コロナウイルス感染症以外の患者数」の項目に入力を行っている病院は65-74%。

※ G-MISのデータが遅れて報告されたり修正されたりする場合があるため集計値は暫定値である。

ICU全患者数に占めるコロナ以外患者数の割合の推移

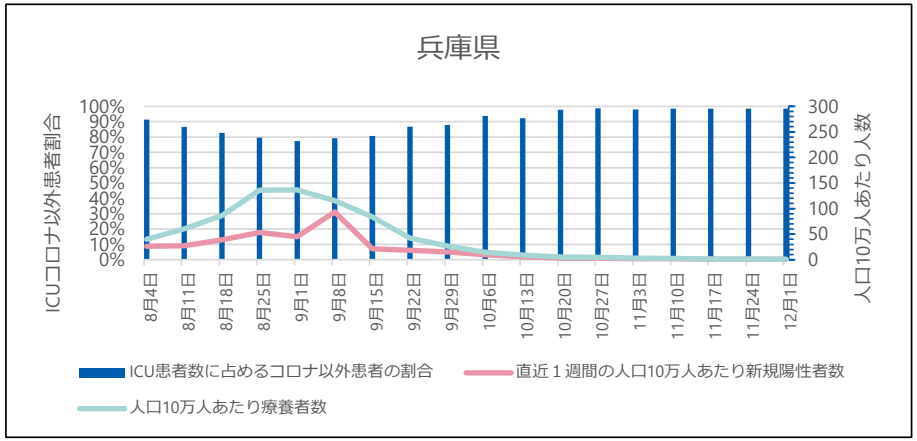

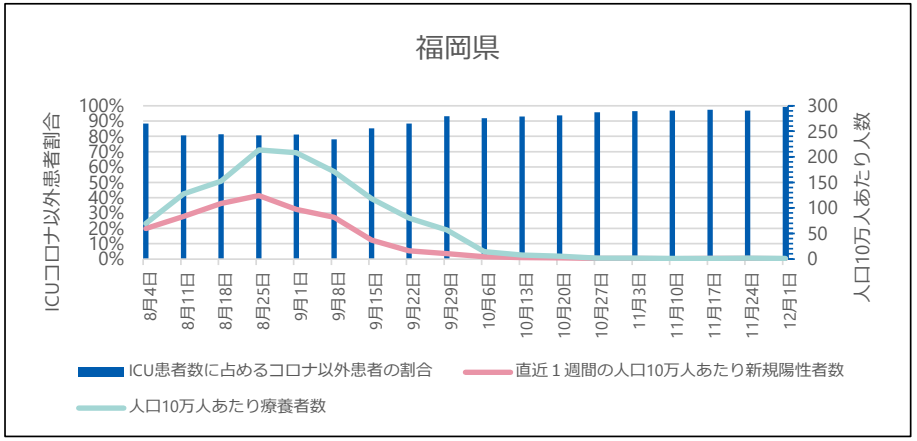

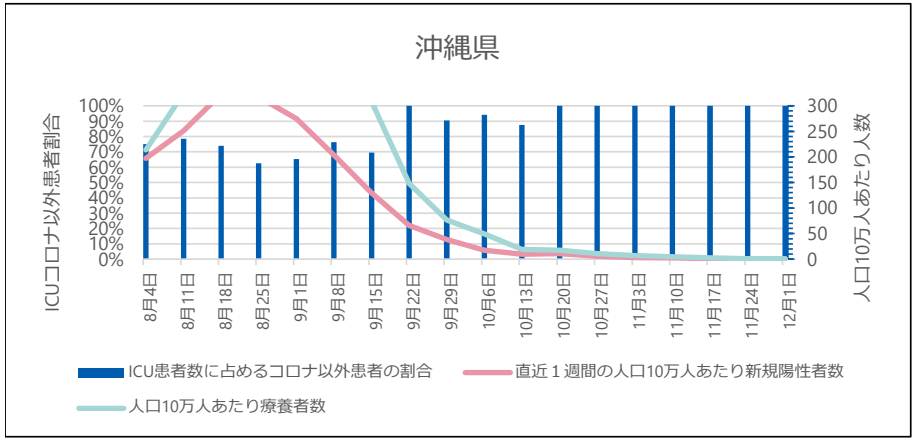

● ICU全患者数に占めるコロナ以外患者数の割合

G-MISに登録されているICUを１床以上有する病院が報告した「ICU入院中の新型コロナウイルス感染症以外の患者数」を「ICU入院中の全患者数」で除したもの。当該期間の日次調査の回答率はICUを有する病院で82-95%、回答しているICUを有する病院のうち「ICU入院中の新型コロナウイルス感染症以外の患者数」の項目に入力を行っている病院は65-74%。

※ G-MISのデータが遅れて報告されたり修正されたりする場合があるため集計値は暫定値である。

ICU全病床におけるコロナ以外患者の病床利用率の推移

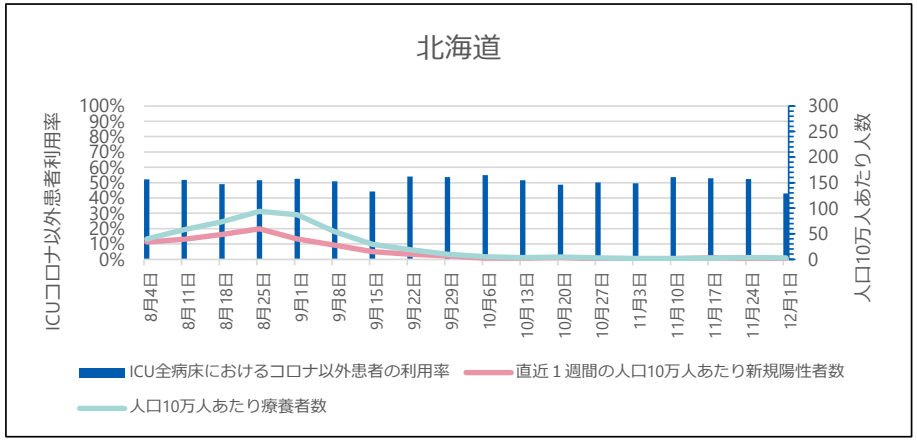

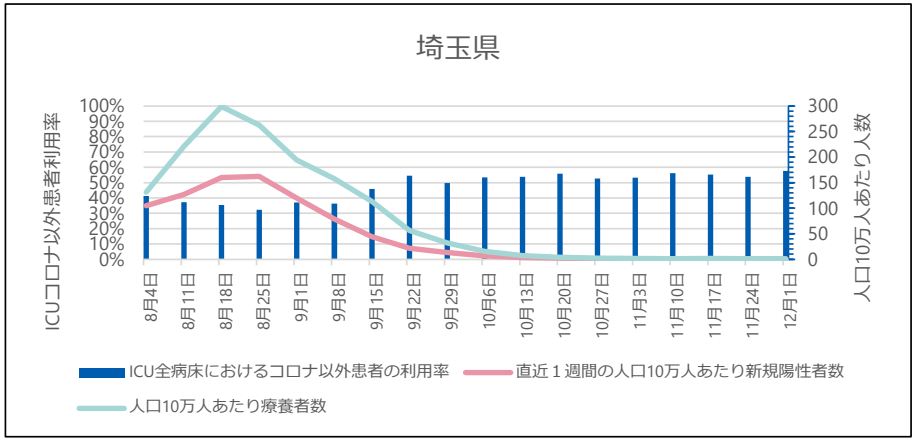

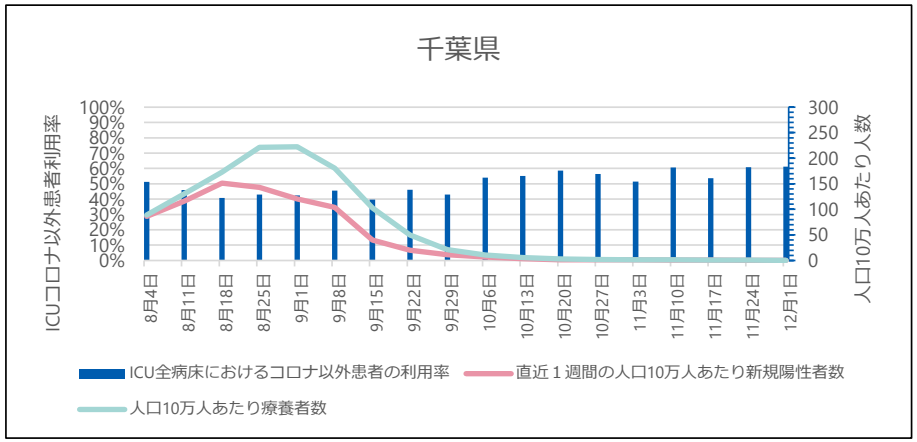

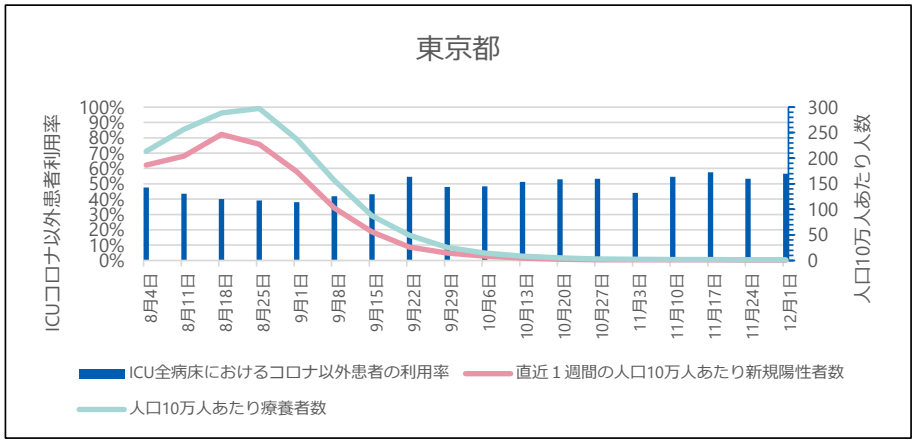

● ICU全病床におけるコロナ以外患者の病床利用率

G-MISに登録されているICUを１床以上有する病院が報告した「ICU入院中の新型コロナウイルス感染症以外の患者数」を「ICU病床数」で除したもの。当該期間の日次調査の回答率はICUを有する病院で82-95%、回答しているICUを有する病院のうち「ICU入院中の新型コロナウイルス感染症以外の患者数」の項目に入力を行っている病院は65-74%。

※ G-MISのデータが遅れて報告されたり修正されたりする場合があるため集計値は暫定値である。

ICU全病床におけるコロナ以外患者の病床利用率の推移

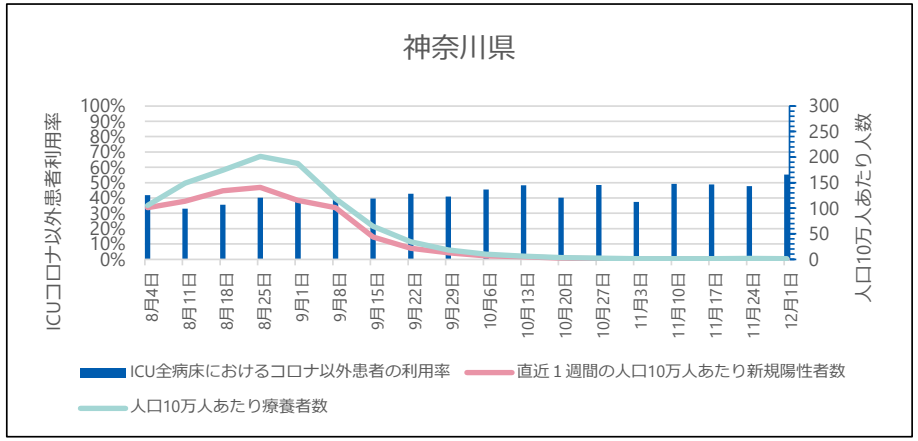

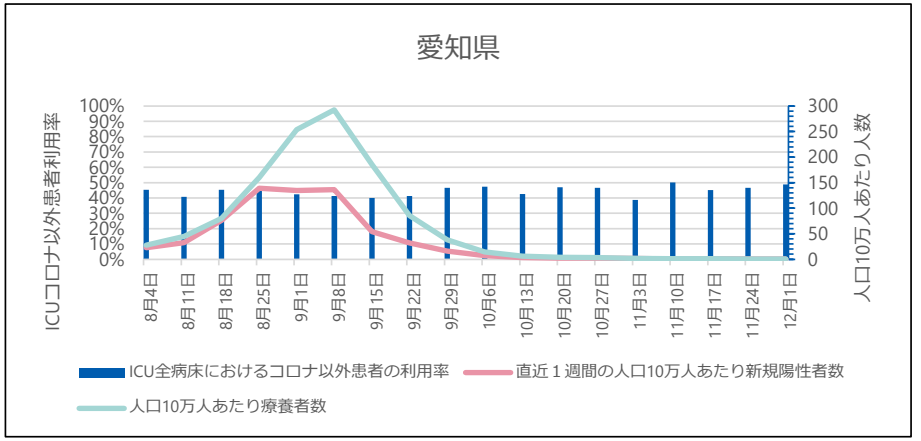

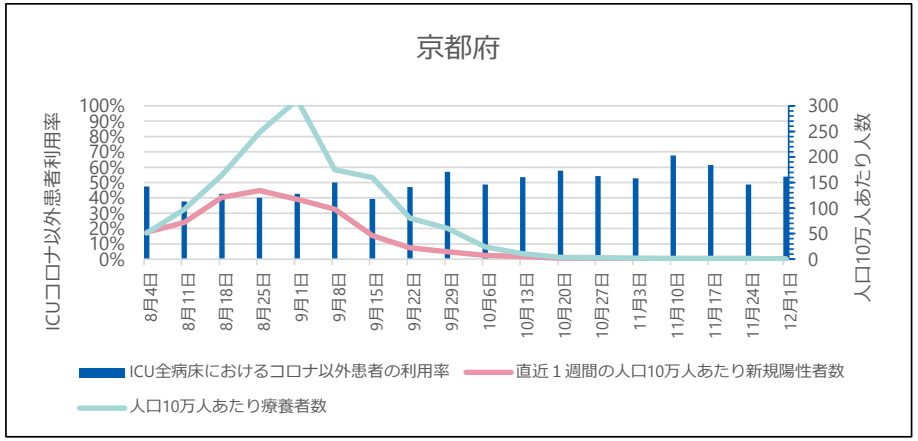

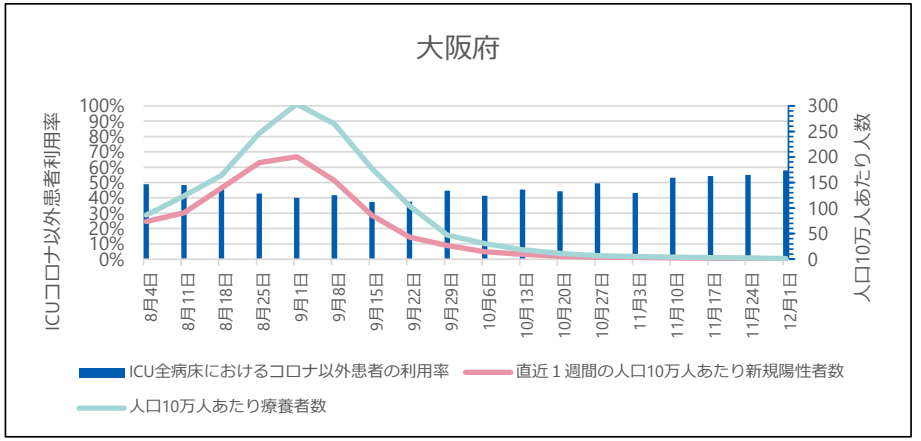

● ICU全病床におけるコロナ以外患者の病床利用率

G-MISに登録されているICUを１床以上有する病院が報告した「ICU入院中の新型コロナウイルス感染症以外の患者数」を「ICU病床数」で除したもの。当該期間の日次調査の回答率はICUを有する病院で82-95%、回答しているICUを有する病院のうち「ICU入院中の新型コロナウイルス感染症以外の患者数」の項目に入力を行っている病院は65-74%。

※ G-MISのデータが遅れて報告されたり修正されたりする場合があるため集計値は暫定値である。

ICU全病床におけるコロナ以外患者の病床利用率の推移

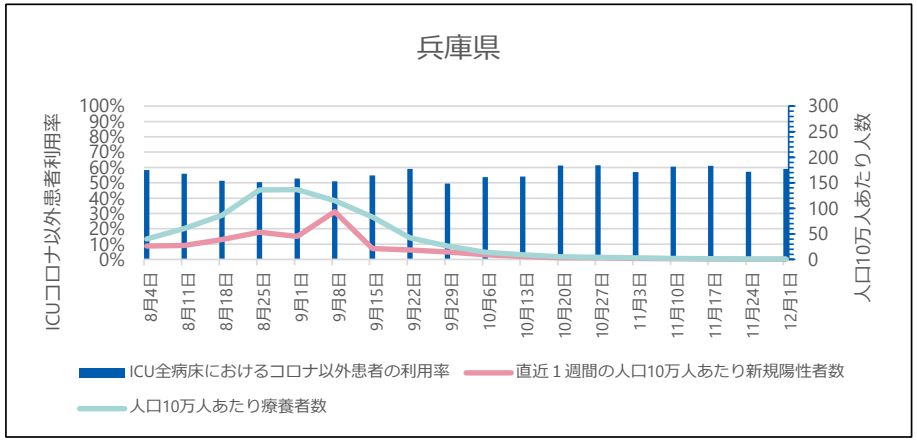

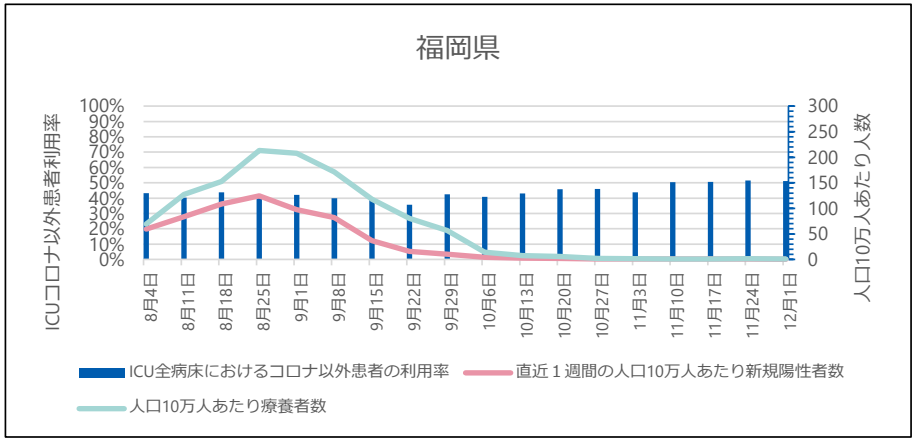

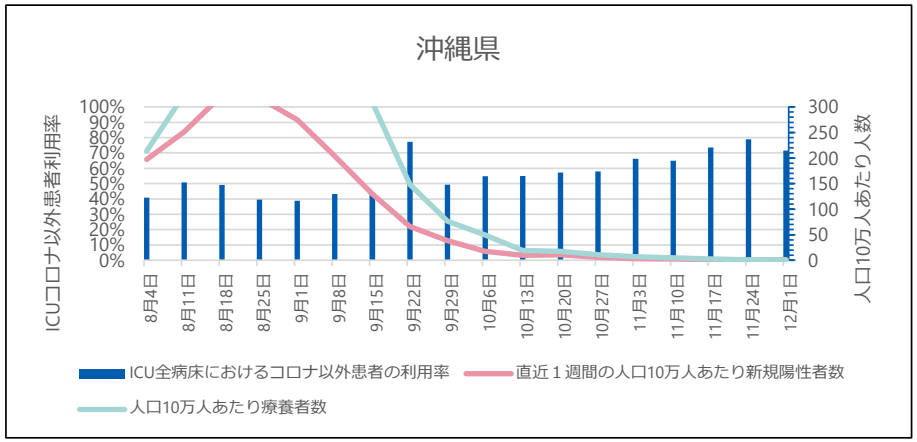

● ICU全病床におけるコロナ以外患者の病床利用率

G-MISに登録されているICUを１床以上有する病院が報告した「ICU入院中の新型コロナウイルス感染症以外の患者数」を「ICU病床数」で除したもの。当該期間の日次調査の回答率はICUを有する病院で82-95%、回答しているICUを有する病院のうち「ICU入院中の新型コロナウイルス感染症以外の患者数」の項目に入力を行っている病院は65-74%。

※ G-MISのデータが遅れて報告されたり修正されたりする場合があるため集計値は暫定値である。

これまでのワクチン総接種回数（都道府県別）

12月13日公表時点

都道府県名	接種回数	内１回目	内２回目
合計	197,450,949	99,639,112	97,811,837
01 北海道	8,223,066	4,154,845	4,068,221
02 青森県	2,067,827	1,043,778	1,024,049
03 岩手県	2,004,646	1,013,545	991,101
04 宮城県	3,668,147	1,854,139	1,814,008
05 秋田県	1,619,979	815,369	804,610
06 山形県	1,762,083	886,863	875,220
07 福島県	3,016,091	1,521,277	1,494,814
08 茨城県	4,733,969	2,386,749	2,347,220
09 栃木県	3,112,091	1,567,606	1,544,485
10 群馬県	3,091,078	1,560,038	1,531,040
11 埼玉県	11,579,681	5,845,734	5,733,947
12 千葉県	9,921,612	5,005,334	4,916,278
13 東京都	21,286,165	10,737,563	10,548,602
14 神奈川県	14,456,143	7,280,099	7,176,044
15 新潟県	3,630,301	1,834,275	1,796,026
16 富山県	1,725,001	867,331	857,670
17 石川県	1,787,300	900,821	886,479
18 福井県	1,242,653	625,776	616,877
19 山梨県	1,295,808	652,673	643,135
20 長野県	3,283,750	1,656,956	1,626,794
21 岐阜県	3,210,231	1,613,446	1,596,785
22 静岡県	5,989,548	3,018,880	2,970,668
23 愛知県	11,463,784	5,792,006	5,671,778
24 三重県	2,836,427	1,430,115	1,406,312
25 滋賀県	2,220,317	1,117,543	1,102,774
26 京都府	3,874,522	1,960,854	1,913,668
27 大阪府	13,165,195	6,653,753	6,511,442
28 兵庫県	8,552,201	4,315,335	4,236,866
29 奈良県	2,114,881	1,065,029	1,049,852
30 和歌山県	1,428,799	720,556	708,243
31 鳥取県	846,684	426,594	420,090
32 島根県	1,069,874	541,294	528,580
33 岡山県	2,883,081	1,460,536	1,422,545
34 広島県	4,282,400	2,157,174	2,125,226
35 山口県	2,139,898	1,083,009	1,056,889
36 徳島県	1,151,731	580,407	571,324
37 香川県	1,490,952	751,876	739,076
38 愛媛県	2,127,826	1,071,832	1,055,994
39 高知県	1,087,805	548,062	539,743
40 福岡県	7,878,436	3,987,508	3,890,928
41 佐賀県	1,260,794	635,769	625,025
42 長崎県	2,098,419	1,059,252	1,039,167
43 熊本県	2,802,430	1,412,049	1,390,381
44 大分県	1,770,101	894,025	876,076
45 宮崎県	1,661,052	837,913	823,139
46 鹿児島県	2,524,744	1,274,913	1,249,831
47 沖縄県	2,011,426	1,018,611	992,815

（参考）12月6日公表時点

都道府県名	接種回数	内１回目	内２回目
合計	196,881,618	99,452,793	97,428,825
01 北海道	8,189,098	4,144,105	4,044,993
02 青森県	2,063,648	1,042,664	1,020,984
03 岩手県	1,994,129	1,011,063	983,066
04 宮城県	3,658,988	1,849,477	1,809,511
05 秋田県	1,614,687	815,109	799,578
06 山形県	1,760,244	886,391	873,853
07 福島県	3,009,504	1,519,554	1,489,950
08 茨城県	4,720,884	2,382,169	2,338,715
09 栃木県	3,106,523	1,565,785	1,540,738
10 群馬県	3,087,644	1,559,044	1,528,600
11 埼玉県	11,531,080	5,829,074	5,702,006
12 千葉県	9,889,552	4,996,851	4,892,701
13 東京都	21,216,871	10,708,208	10,508,663
14 神奈川県	14,414,986	7,265,479	7,149,507
15 新潟県	3,625,809	1,832,821	1,792,988
16 富山県	1,721,694	866,960	854,734
17 石川県	1,781,033	899,582	881,451
18 福井県	1,243,697	626,776	616,921
19 山梨県	1,293,209	651,858	641,351
20 長野県	3,275,710	1,654,462	1,621,248
21 岐阜県	3,207,024	1,612,656	1,594,368
22 静岡県	5,973,087	3,013,115	2,959,972
23 愛知県	11,436,093	5,783,498	5,652,595
24 三重県	2,827,503	1,427,146	1,400,357
25 滋賀県	2,217,336	1,116,596	1,100,740
26 京都府	3,858,971	1,954,619	1,904,352
27 大阪府	13,099,904	6,629,202	6,470,702
28 兵庫県	8,530,163	4,310,034	4,220,129
29 奈良県	2,108,489	1,062,856	1,045,633
30 和歌山県	1,426,446	719,991	706,455
31 鳥取県	845,309	426,340	418,969
32 島根県	1,066,145	540,793	525,352
33 岡山県	2,875,833	1,458,645	1,417,188
34 広島県	4,269,935	2,152,530	2,117,405
35 山口県	2,136,205	1,082,000	1,054,205
36 徳島県	1,149,577	579,941	569,636
37 香川県	1,486,820	750,857	735,963
38 愛媛県	2,124,199	1,070,394	1,053,805
39 高知県	1,085,582	547,522	538,060
40 福岡県	7,856,748	3,980,628	3,876,120
41 佐賀県	1,259,233	635,504	623,729
42 長崎県	2,095,144	1,058,678	1,036,466
43 熊本県	2,798,840	1,410,870	1,387,970
44 大分県	1,766,024	893,068	872,956
45 宮崎県	1,658,684	837,250	821,434
46 鹿児島県	2,516,897	1,273,387	1,243,510
47 沖縄県	2,006,437	1,017,241	989,196

注：ワクチン接種円滑化システム（V-SYS）への報告（17時時点）を接種実施機関所在地の都道府県別に集計（高齢者等を除く）。
4月9日までの接種実績は厚生労働省の「新型コロナワクチン接種実績」のページをご覧ください。

参考

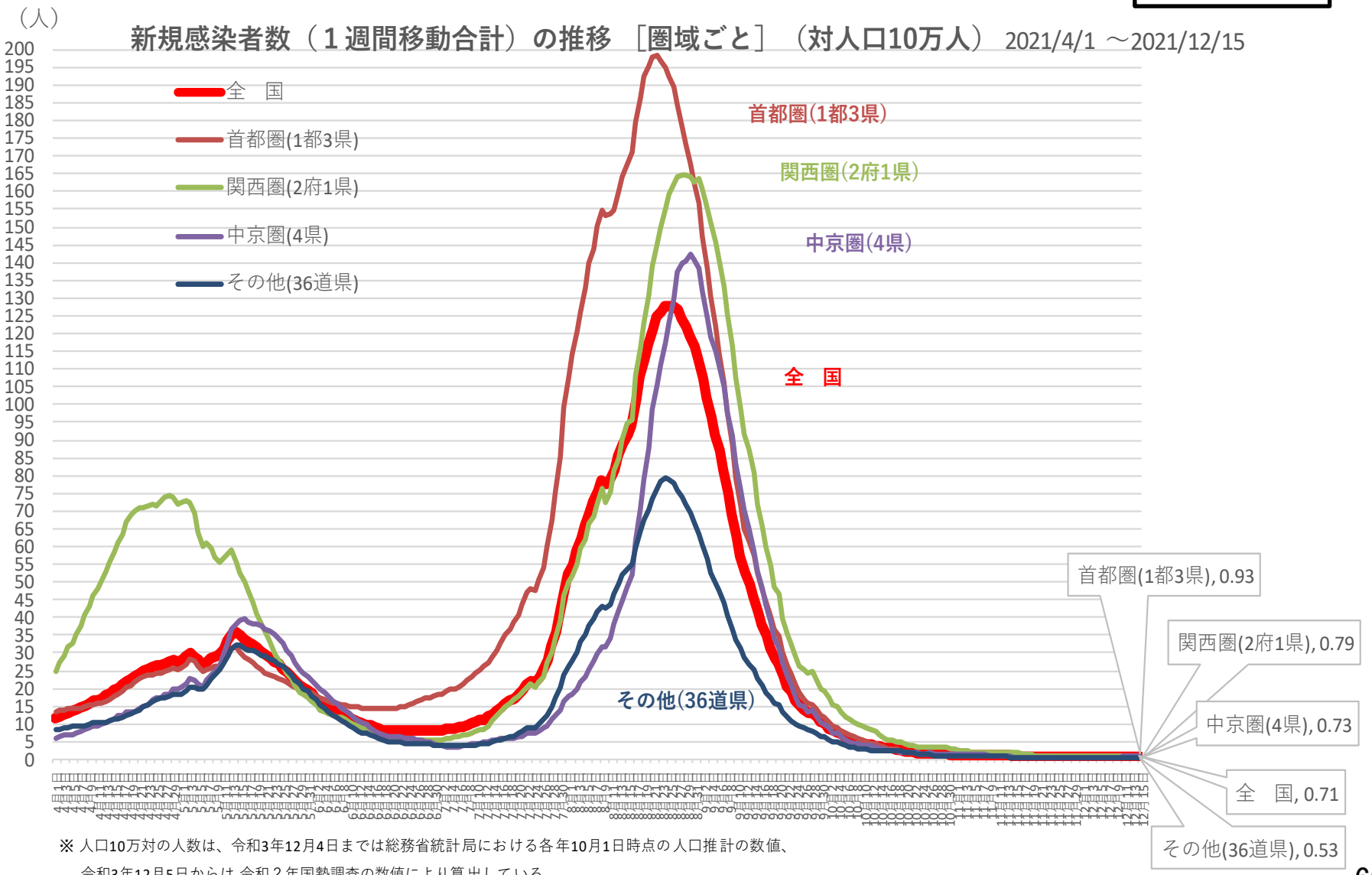

※ 人口10万対の人数は、令和3年12月4日までは総務省統計局における各年10月1日時点の人口推計の数値、
令和3年12月5日からは 令和２年国勢調査の数値により算出している

新規感染者数（１週間移動合計）の１週間前との増減比［圏域ごと］

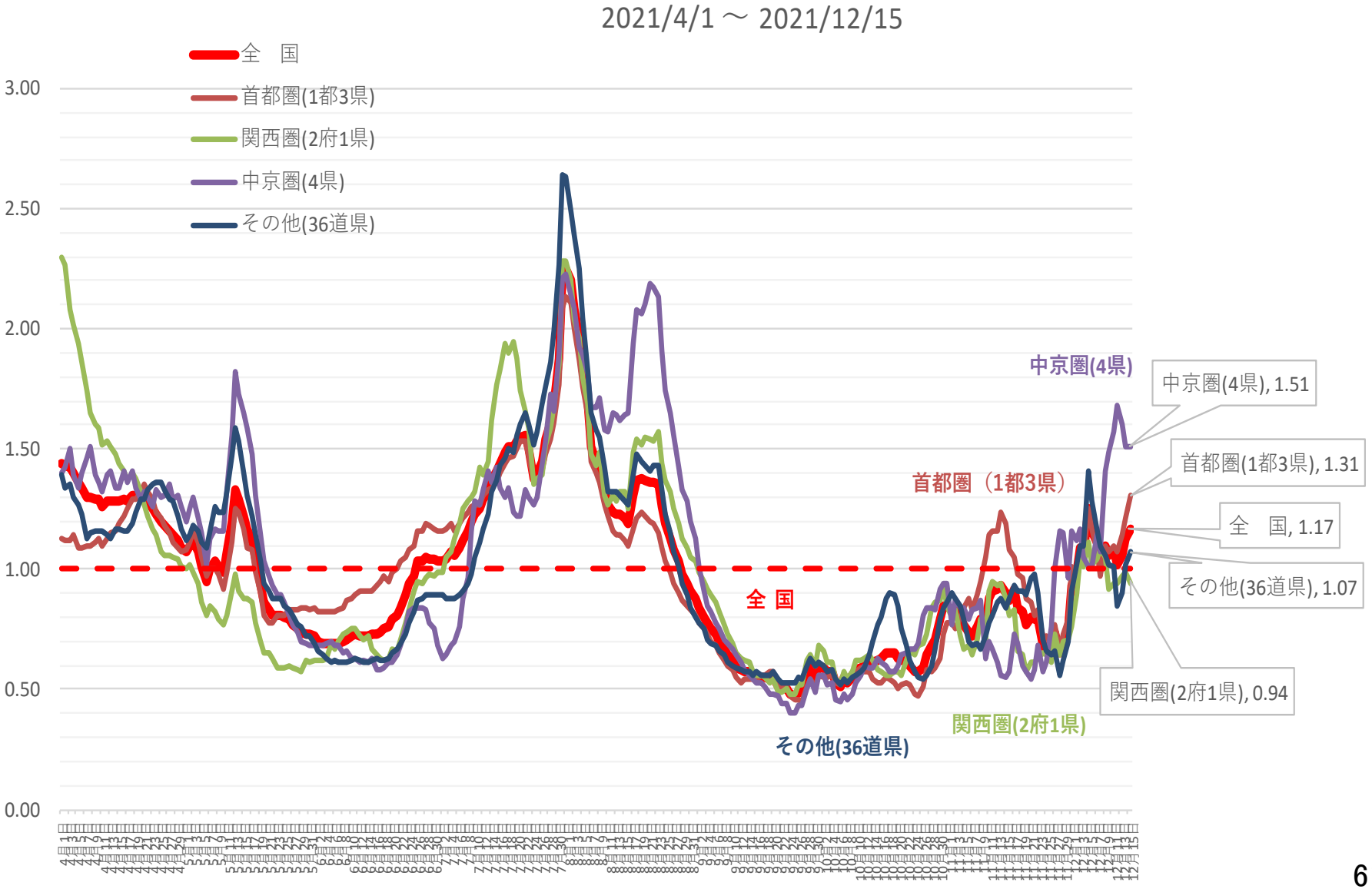

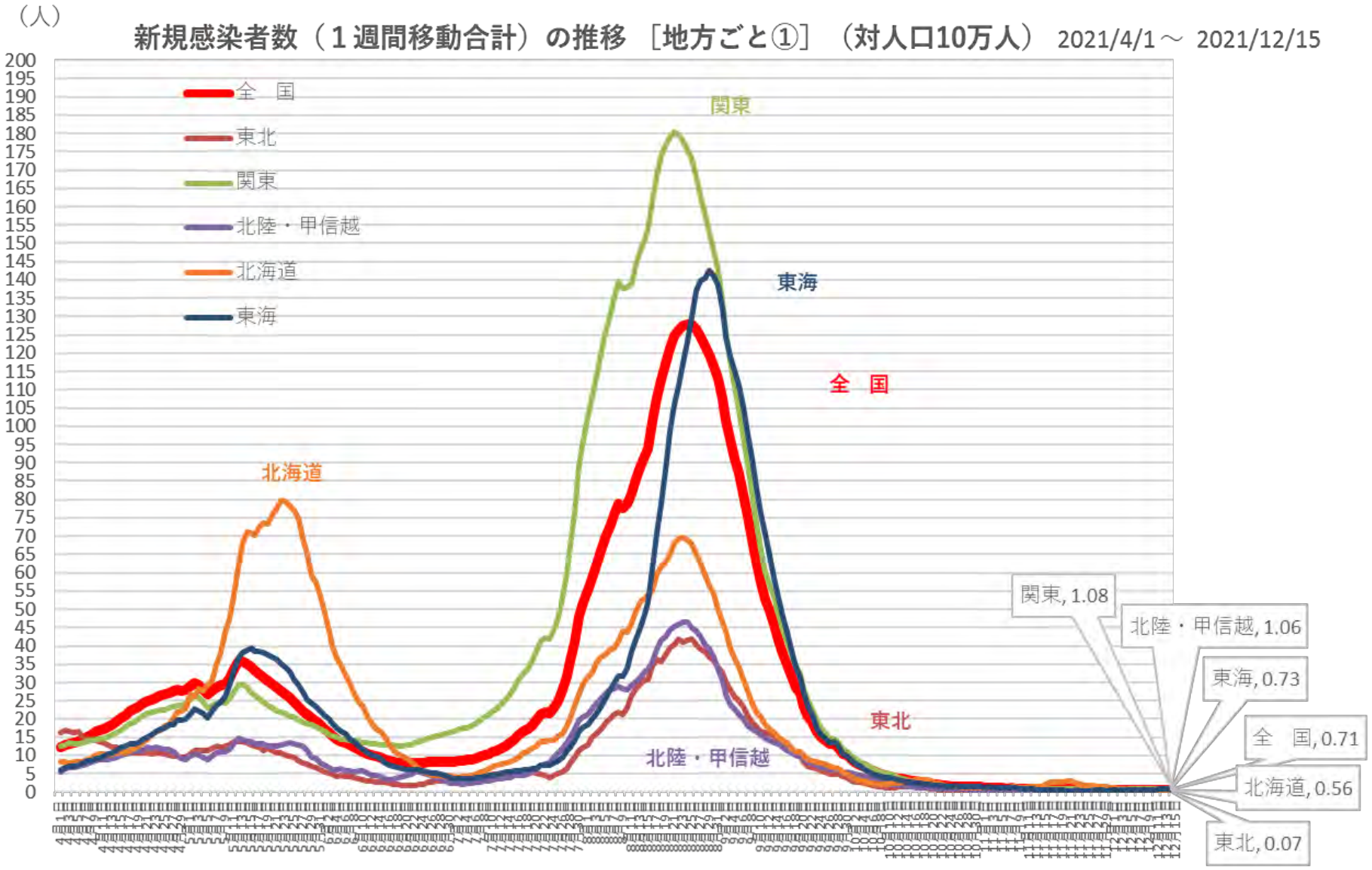

※ 人口10万対の人数は、令和3年12月4日までは総務省統計局における各年10月1日時点の人口推計の数値、
令和3年12月5日からは 令和２年国勢調査の数値により算出している

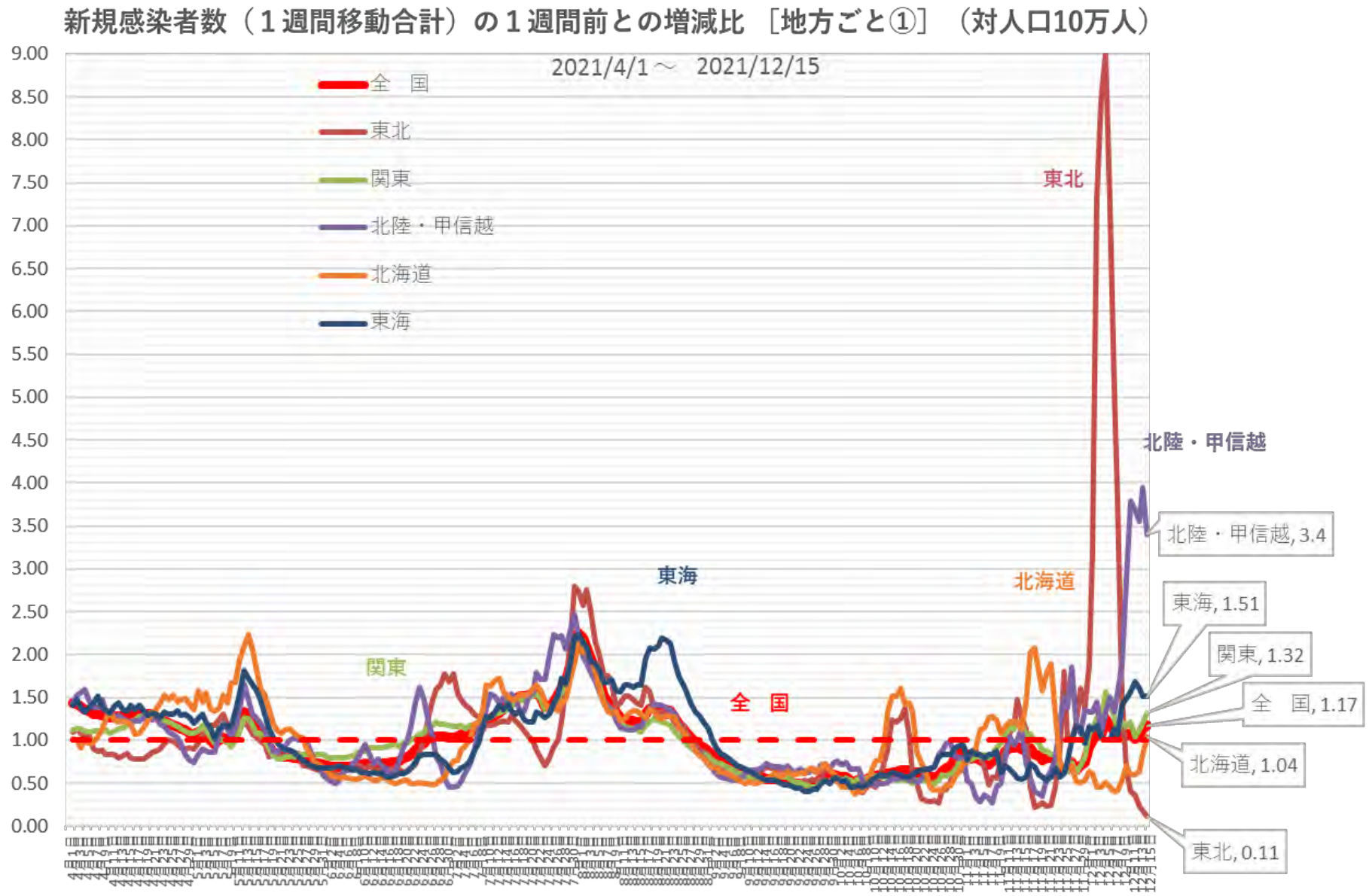
新規感染者数（１週間移動合計）の１週間前との増減比 ［地方ごと①］ （対人口10万人）
2021/4/1～ 2021/12/15
全 国
東北
関東
北陸・甲信越
北海道
東海
9.00
8.50
8.00
7.50
7.00
6.50
6.00
5.50
5.00
4.50
4.00
3.50
3.00
2.50
2.00
1.50
1.00
0.50
0.00
東北
北陸・甲信越
東海
北海道
関東
全 国
北陸・甲信越, 3.4
東海, 1.51
関東, 1.32
全 国, 1.17
北海道, 1.04
東北, 0.11

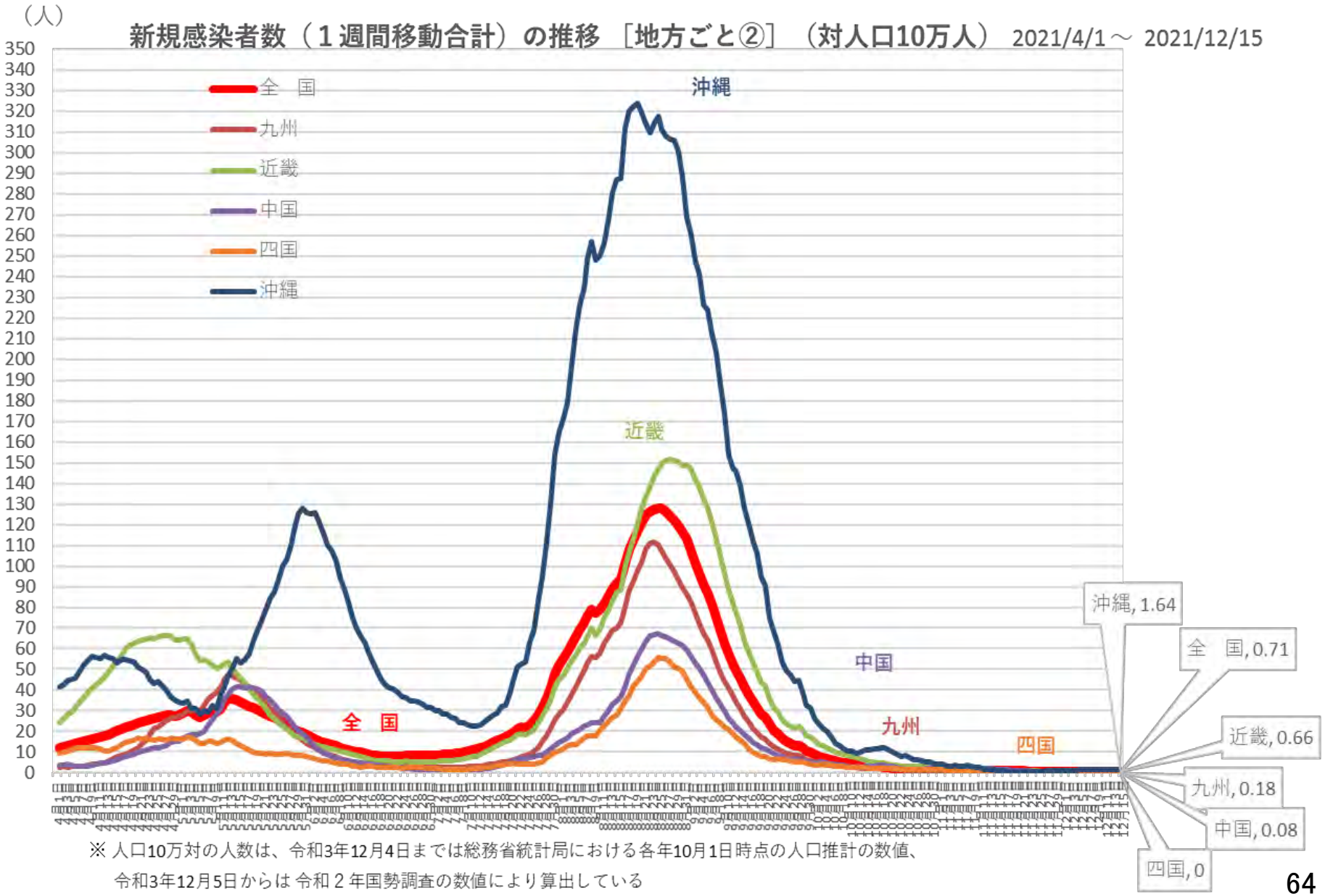

※ 人口10万対の人数は、令和3年12月4日までは総務省統計局における各年10月1日時点の人口推計の数値、
令和3年12月5日からは 令和２年国勢調査の数値により算出している

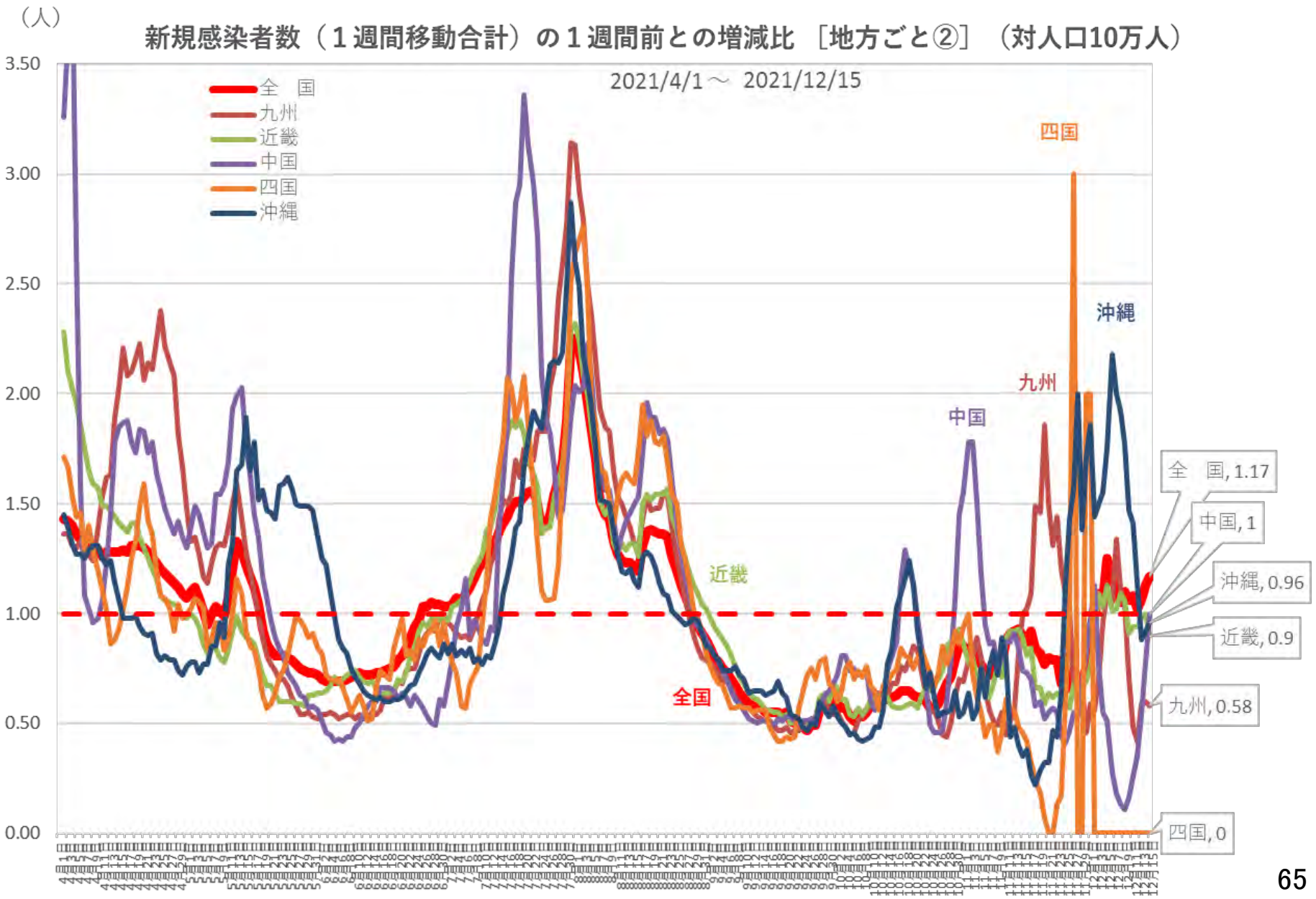
（人）
新規感染者数（１週間移動合計）の１週間前との増減比 ［地方ごと②］ （対人口10万人）
2021/4/1～ 2021/12/15
全　国
九州
近畿
中国
四国
沖縄
3.50
3.00
2.50
2.00
1.50
1.00
0.50
0.00
四国
沖縄
九州
中国
近畿
全国
全　国, 1.17
中国, 1
沖縄, 0.96
近畿, 0.9
九州, 0.58
四国, 0

（人）新規感染者数（１週間移動合計）の推移［首都圏］（対人口10万人）2021/4/1 ～2021/12/15

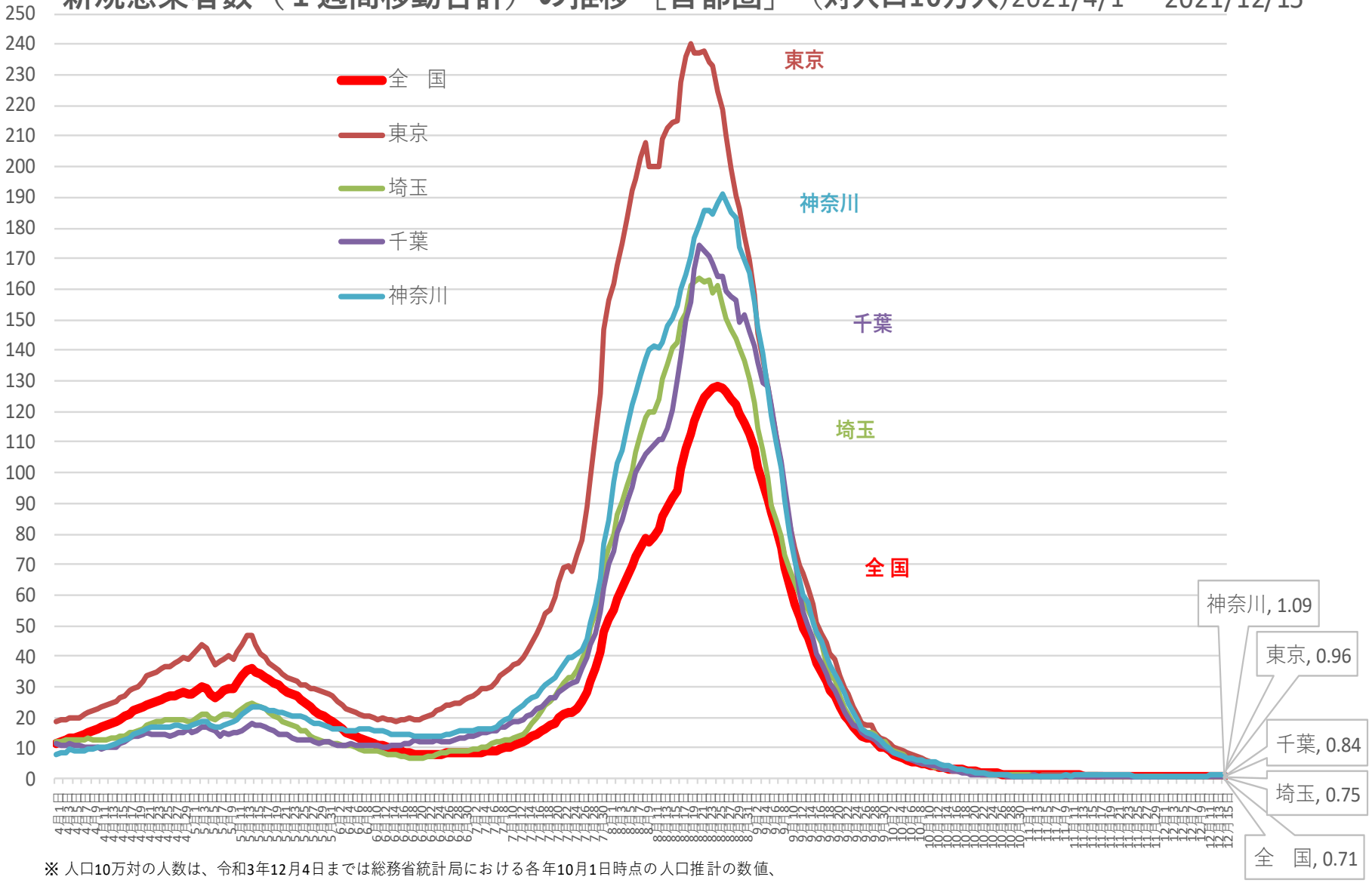

※ 人口10万対の人数は、令和3年12月4日までは総務省統計局における各年10月1日時点の人口推計の数値、
令和3年12月5日からは 令和２年国勢調査の数値により算出している

新規感染者数（１週間移動合計）の１週間前との増減比［首都圏］ 2021/4/1～2021/12/15

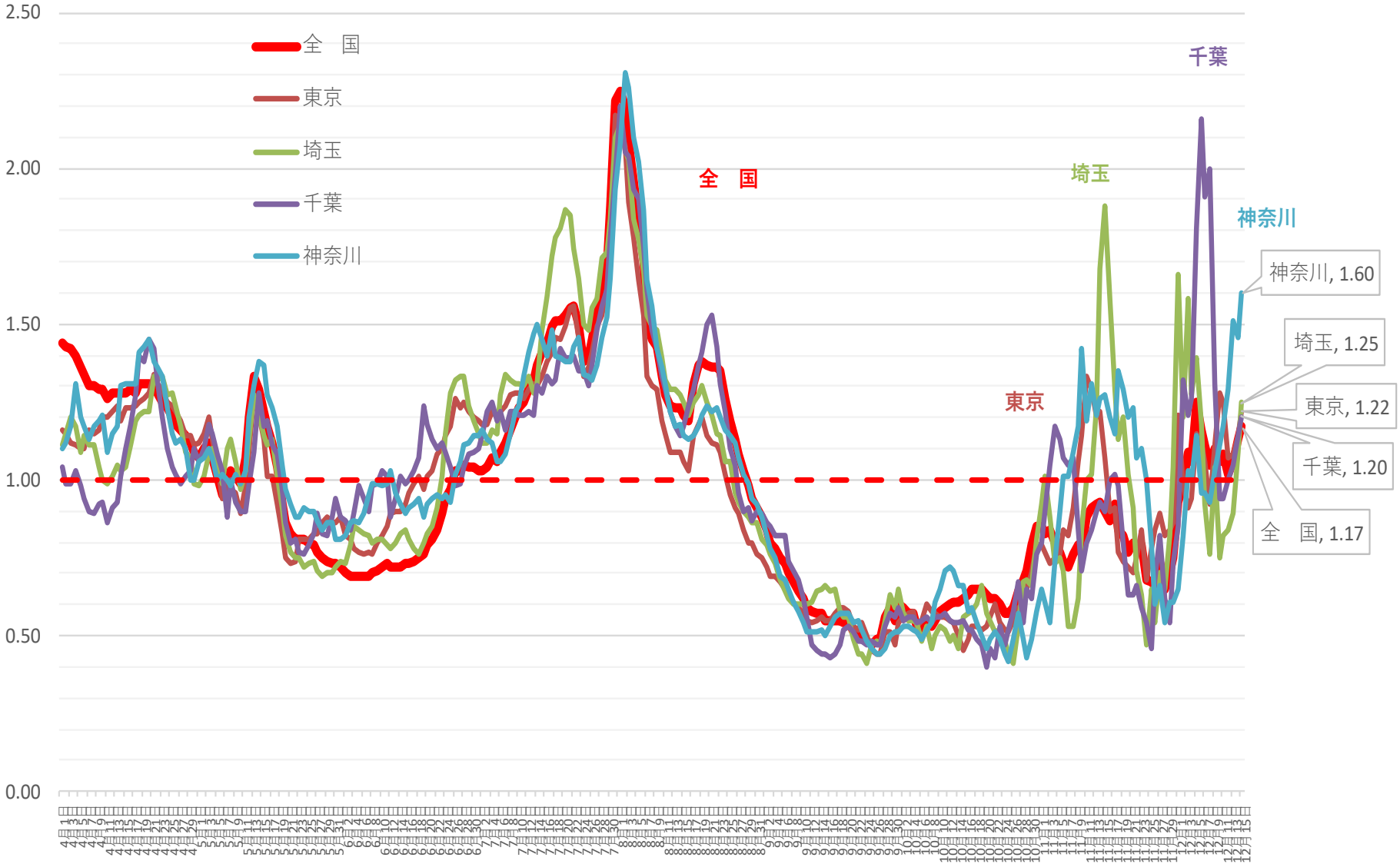

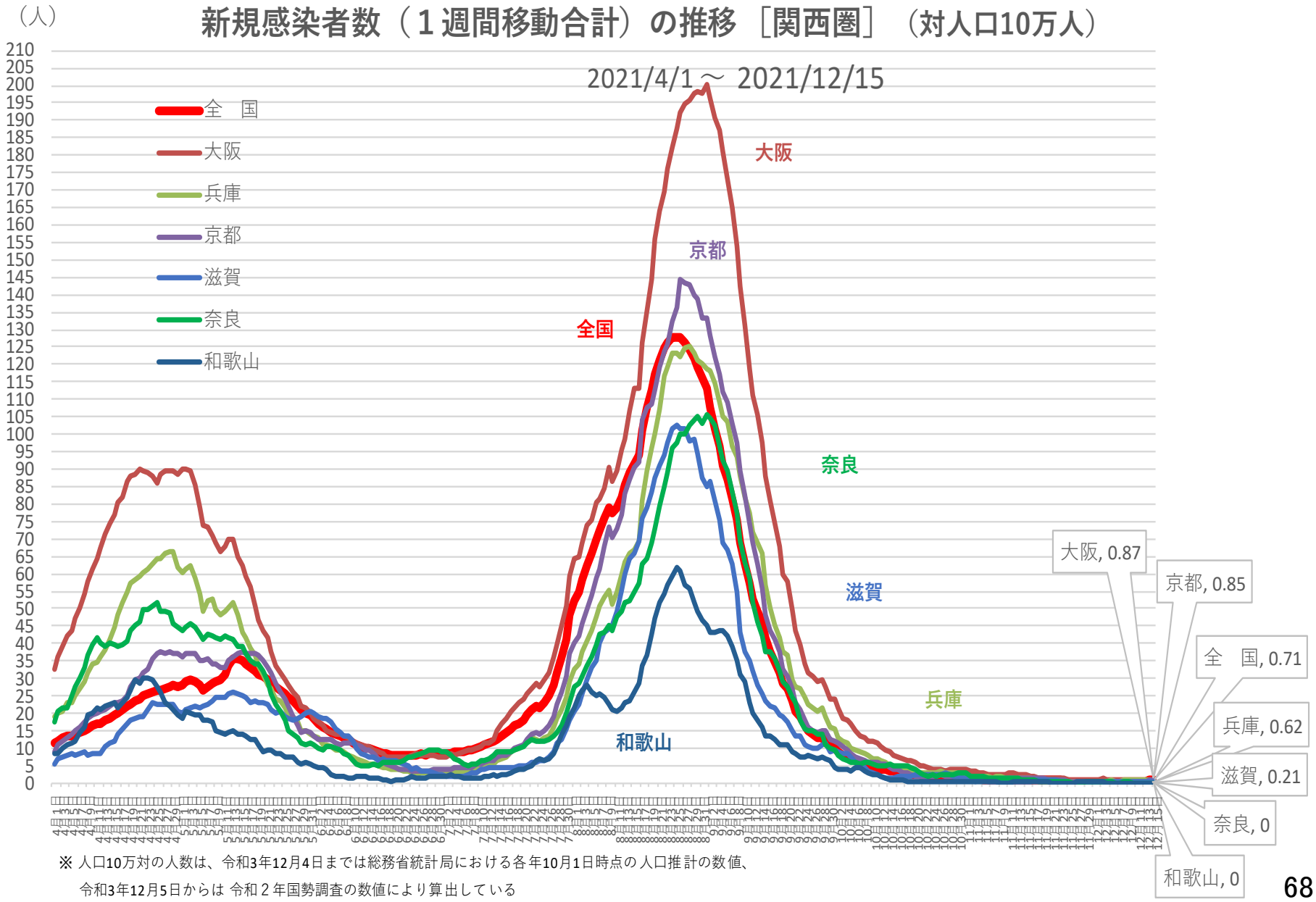

※ 人口10万対の人数は、令和3年12月4日までは総務省統計局における各年10月1日時点の人口推計の数値、
令和3年12月5日からは 令和２年国勢調査の数値により算出している

新規感染者数（１週間移動合計）の１週間前との増減比［関西圏］

2021/4/1 ～ 2021/12/15

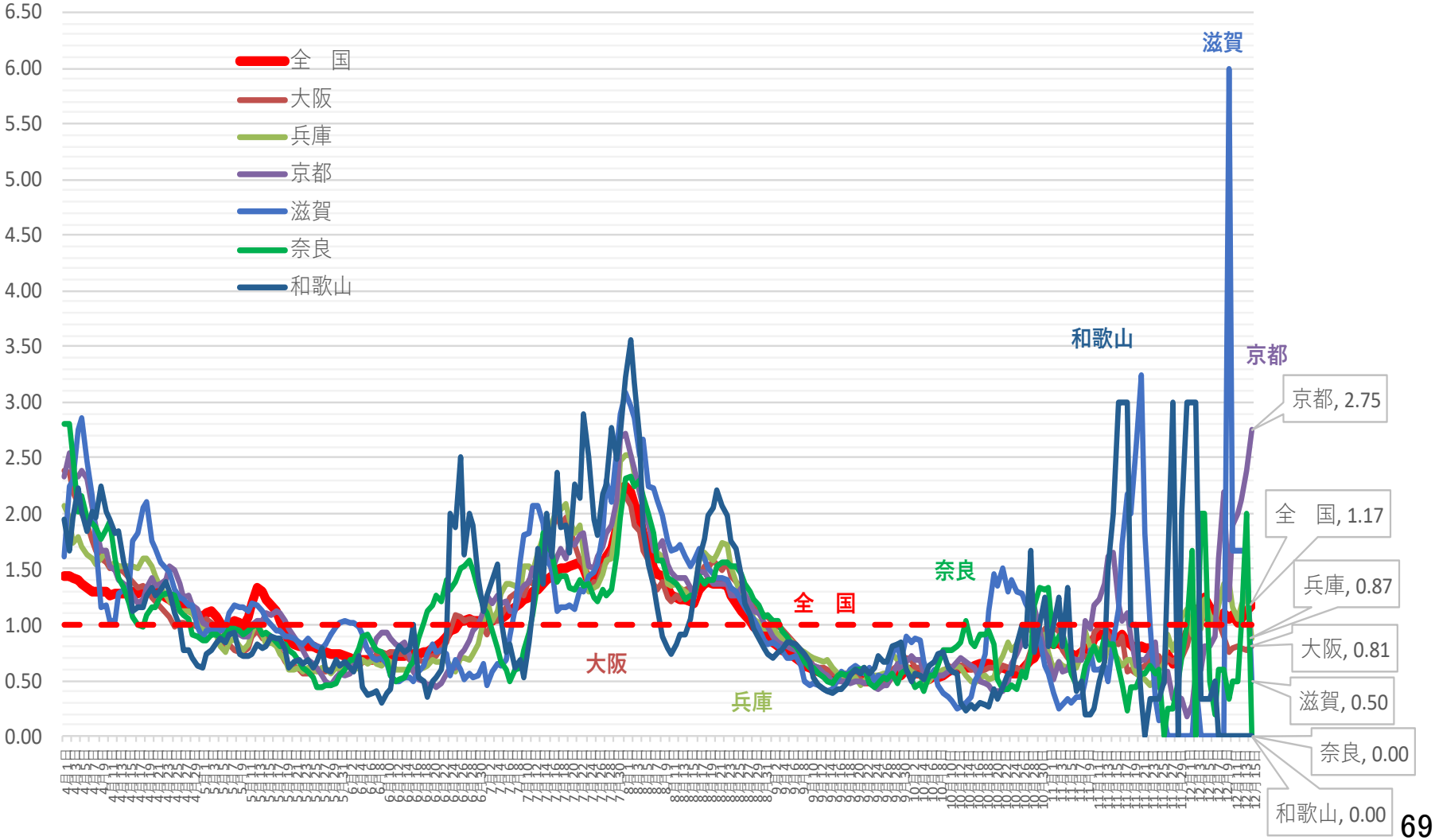

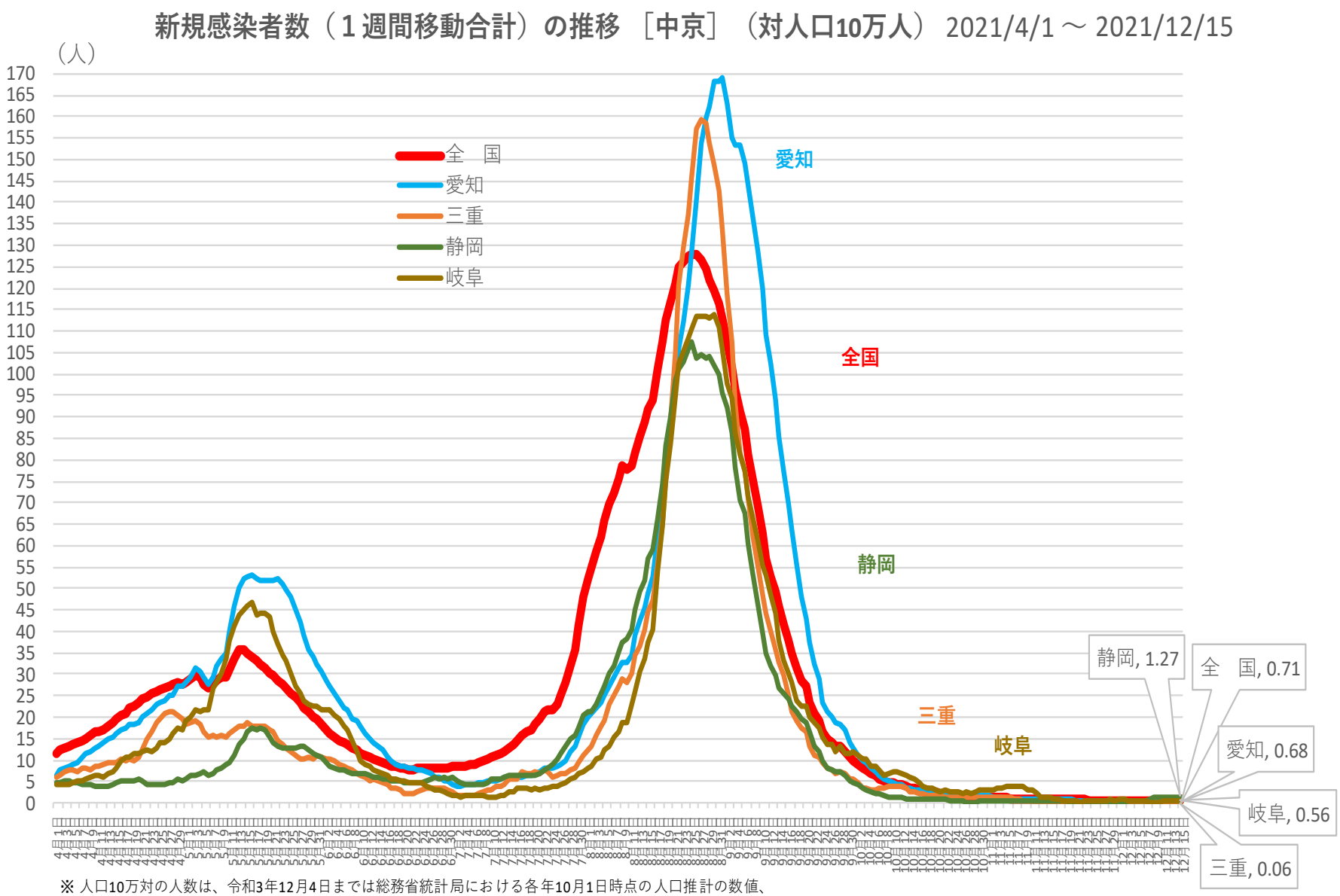

※ 人口10万対の人数は、令和3年12月4日までは総務省統計局における各年10月1日時点の人口推計の数値、
令和3年12月5日からは 令和２年国勢調査の数値により算出している

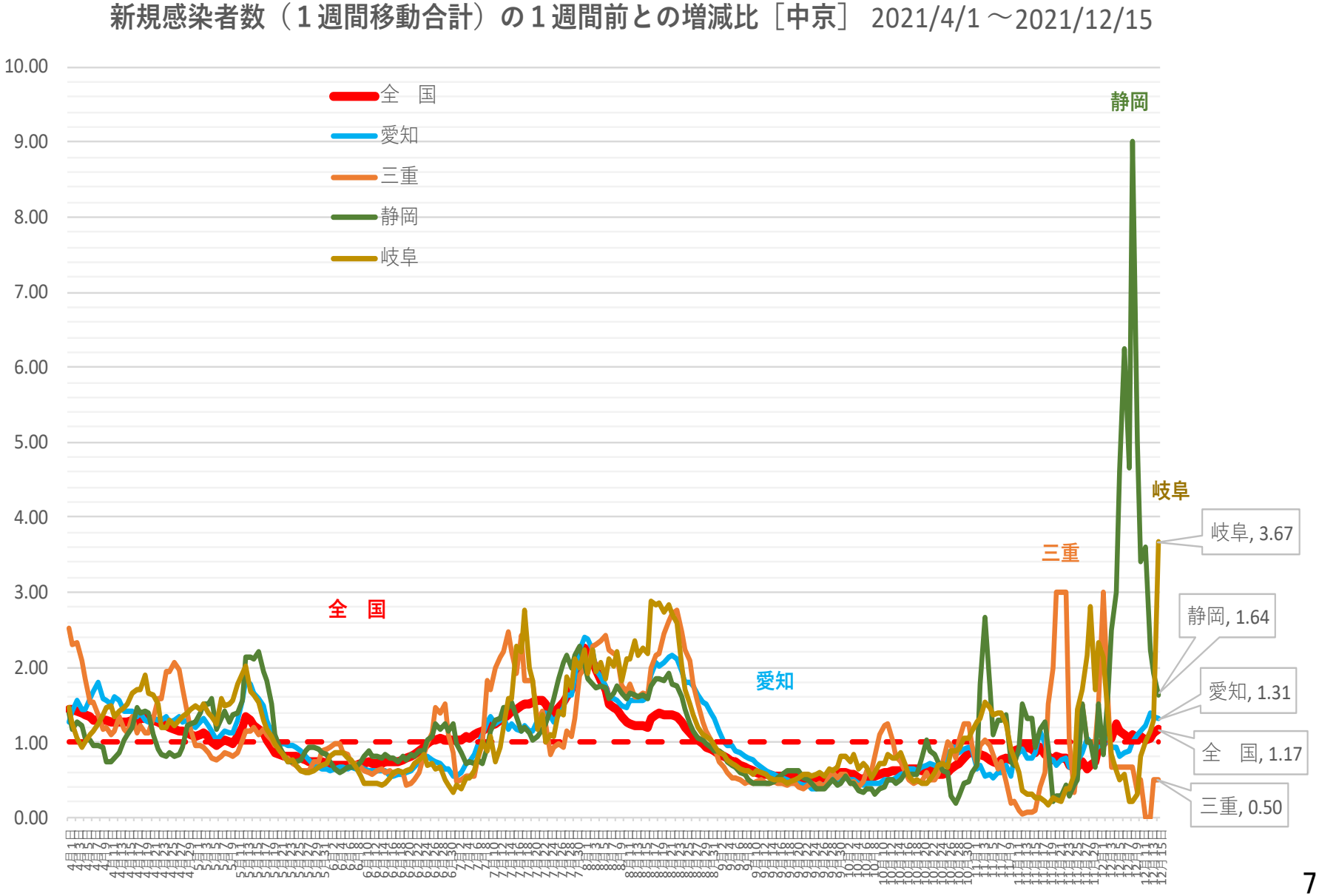
新規感染者数（１週間移動合計）の１週間前との増減比［中京］ 2021/4/1 ～2021/12/15
10.00
9.00
8.00
7.00
6.00
5.00
4.00
3.00
2.00
1.00
0.00
全　国
愛知
三重
静岡
岐阜
静岡
岐阜
三重
全　国
愛知
岐阜, 3.67
静岡, 1.64
愛知, 1.31
全　国, 1.17
三重, 0.50

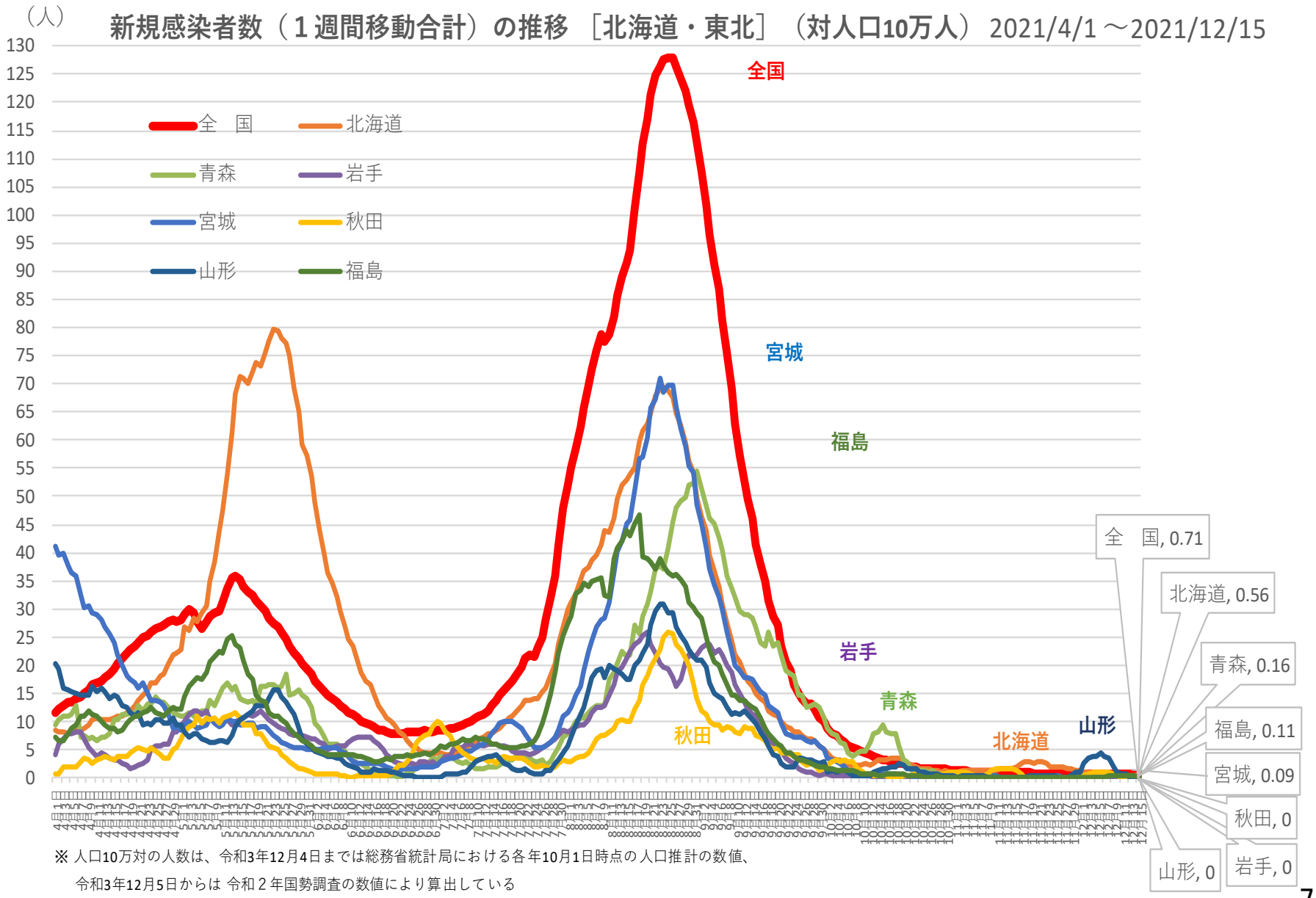

※ 人口10万対の人数は、令和3年12月4日までは総務省統計局における各年10月1日時点の人口推計の数値、
令和3年12月5日からは 令和２年国勢調査の数値により算出している

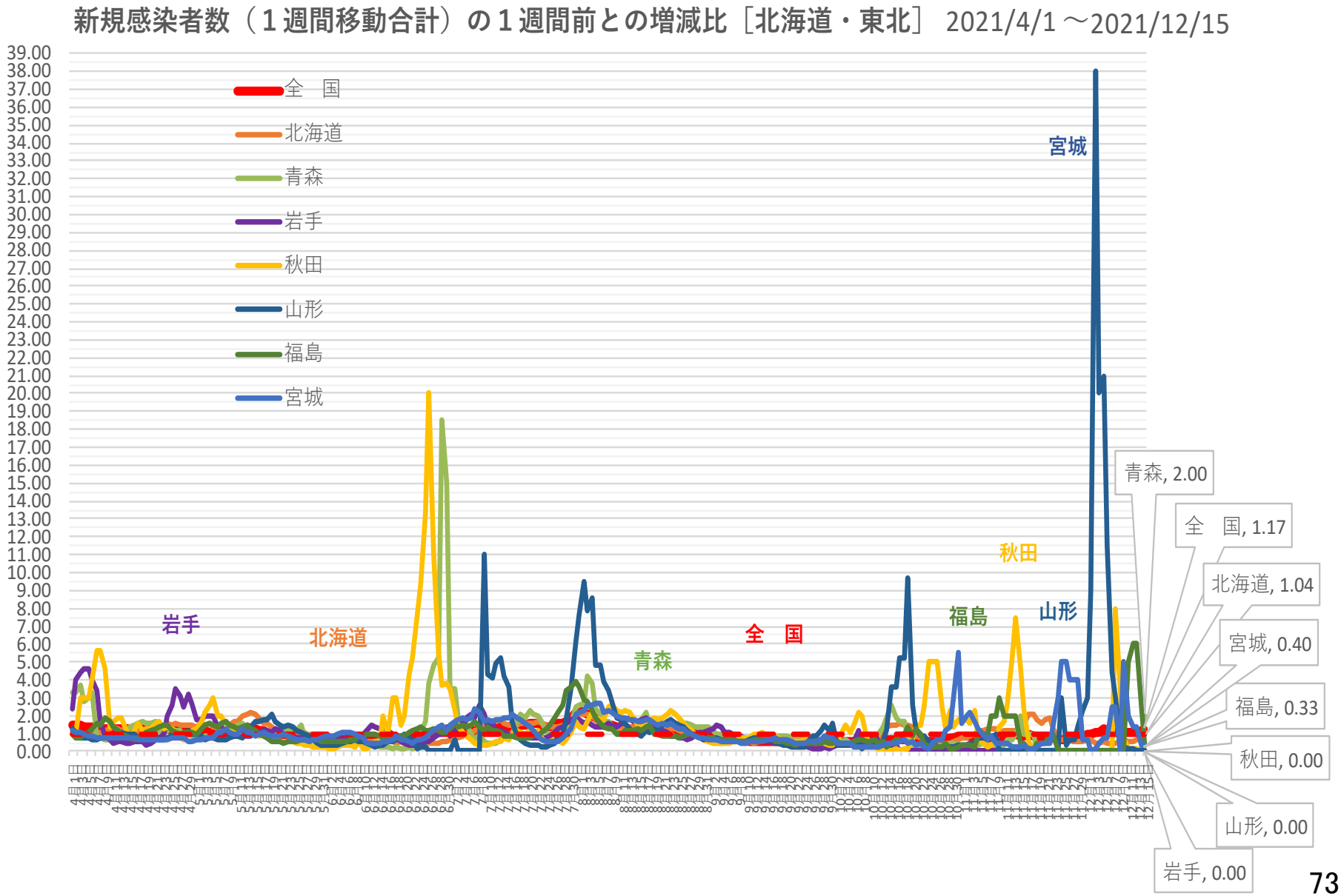
新規感染者数（１週間移動合計）の１週間前との増減比［北海道・東北］ 2021/4/1 ～2021/12/15
全　国
北海道
青森
岩手
秋田
山形
福島
宮城
岩手
北海道
青森
全　国
福島
秋田
山形
宮城
青森, 2.00
全　国, 1.17
北海道, 1.04
宮城, 0.40
福島, 0.33
秋田, 0.00
山形, 0.00
岩手, 0.00

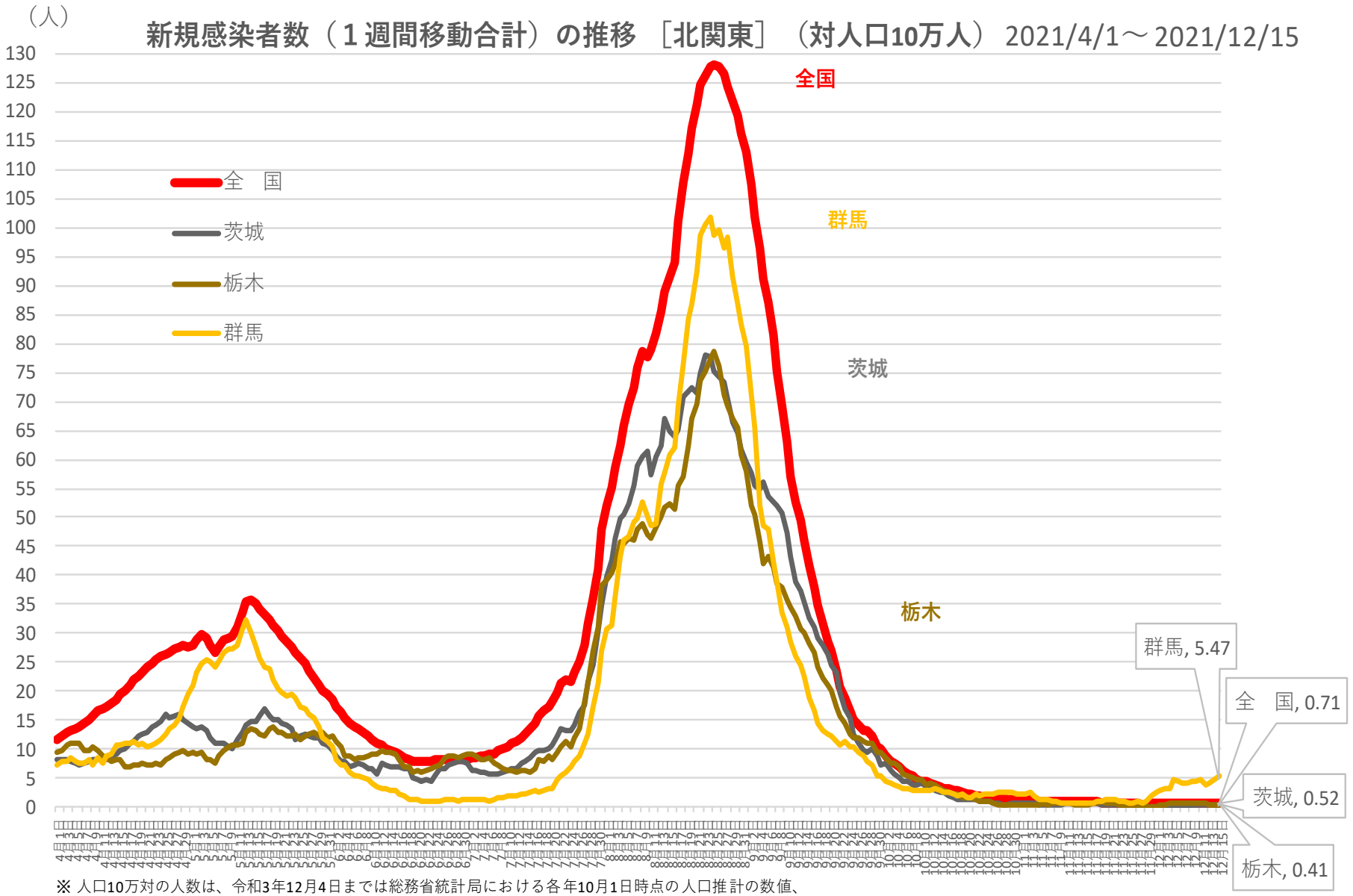

※ 人口10万対の人数は、令和3年12月4日までは総務省統計局における各年10月1日時点の人口推計の数値、
令和3年12月5日からは 令和２年国勢調査の数値により算出している

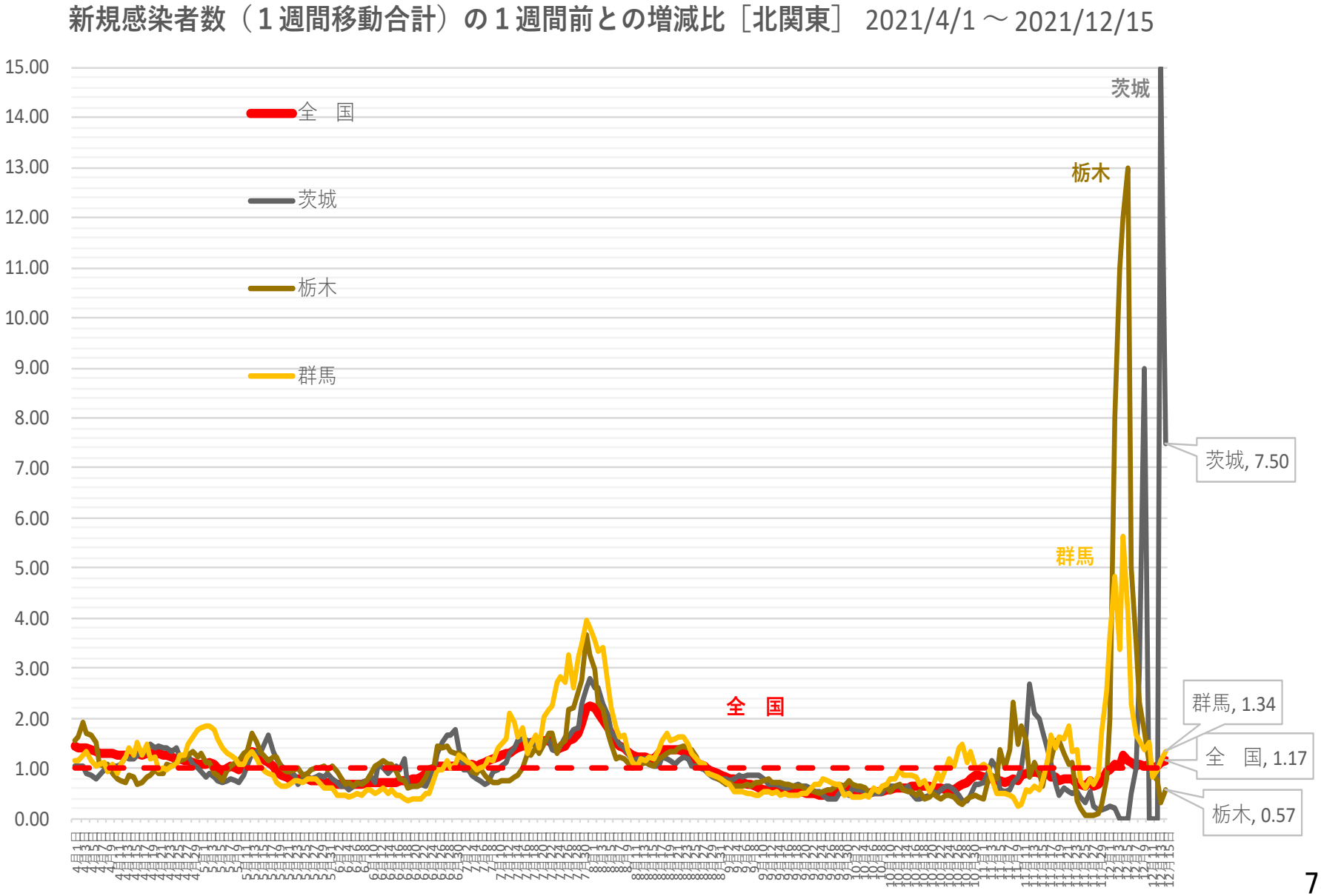
新規感染者数（１週間移動合計）の１週間前との増減比［北関東］ 2021/4/1 ～ 2021/12/15
15.00
14.00
13.00
12.00
11.00
10.00
9.00
8.00
7.00
6.00
5.00
4.00
3.00
2.00
1.00
0.00
全　国
茨城
栃木
群馬
茨城
栃木
群馬
全　国
茨城, 7.50
群馬, 1.34
全　国, 1.17
栃木, 0.57

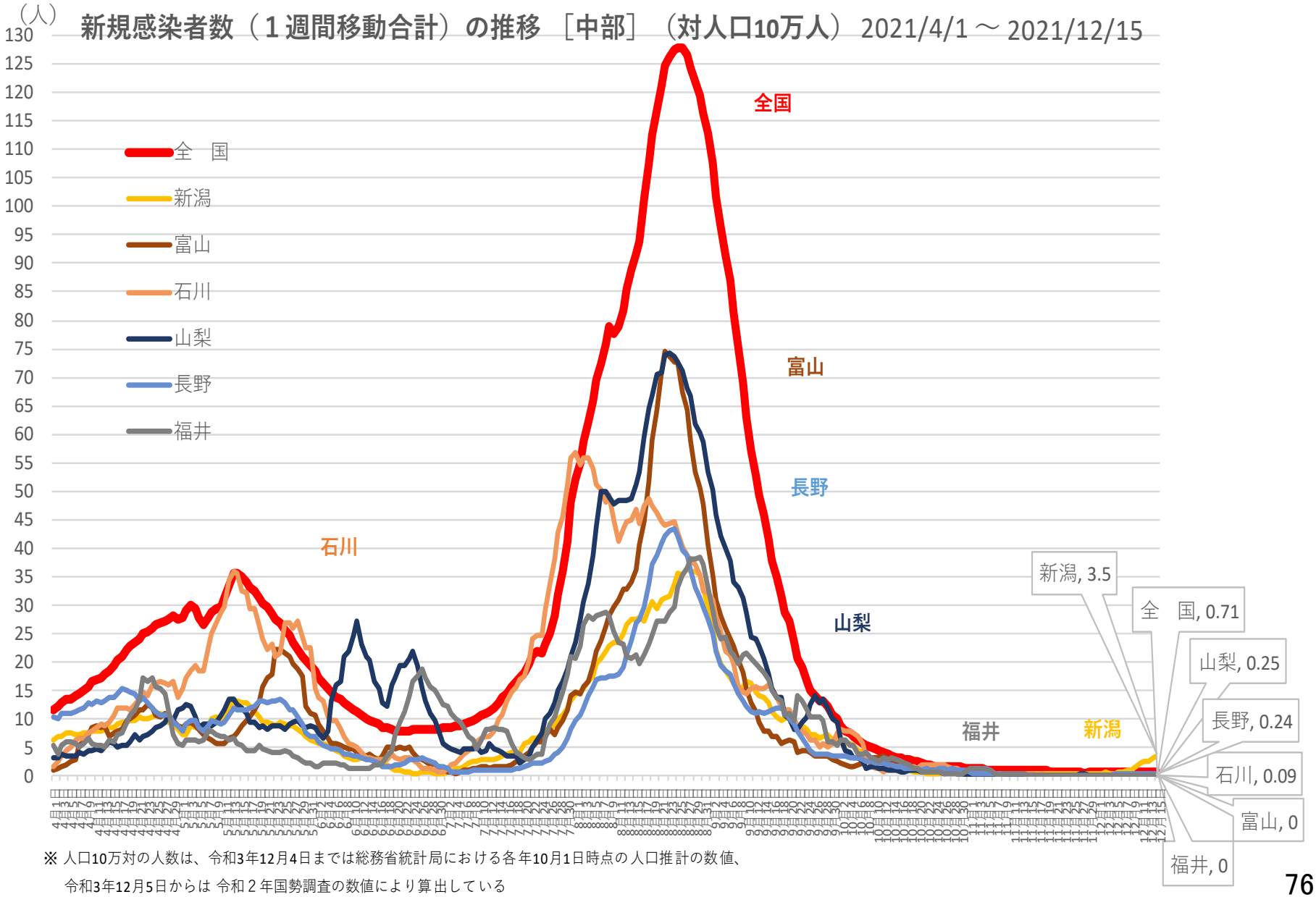

※ 人口10万対の人数は、令和3年12月4日までは総務省統計局における各年10月1日時点の人口推計の数値、
令和3年12月5日からは 令和２年国勢調査の数値により算出している

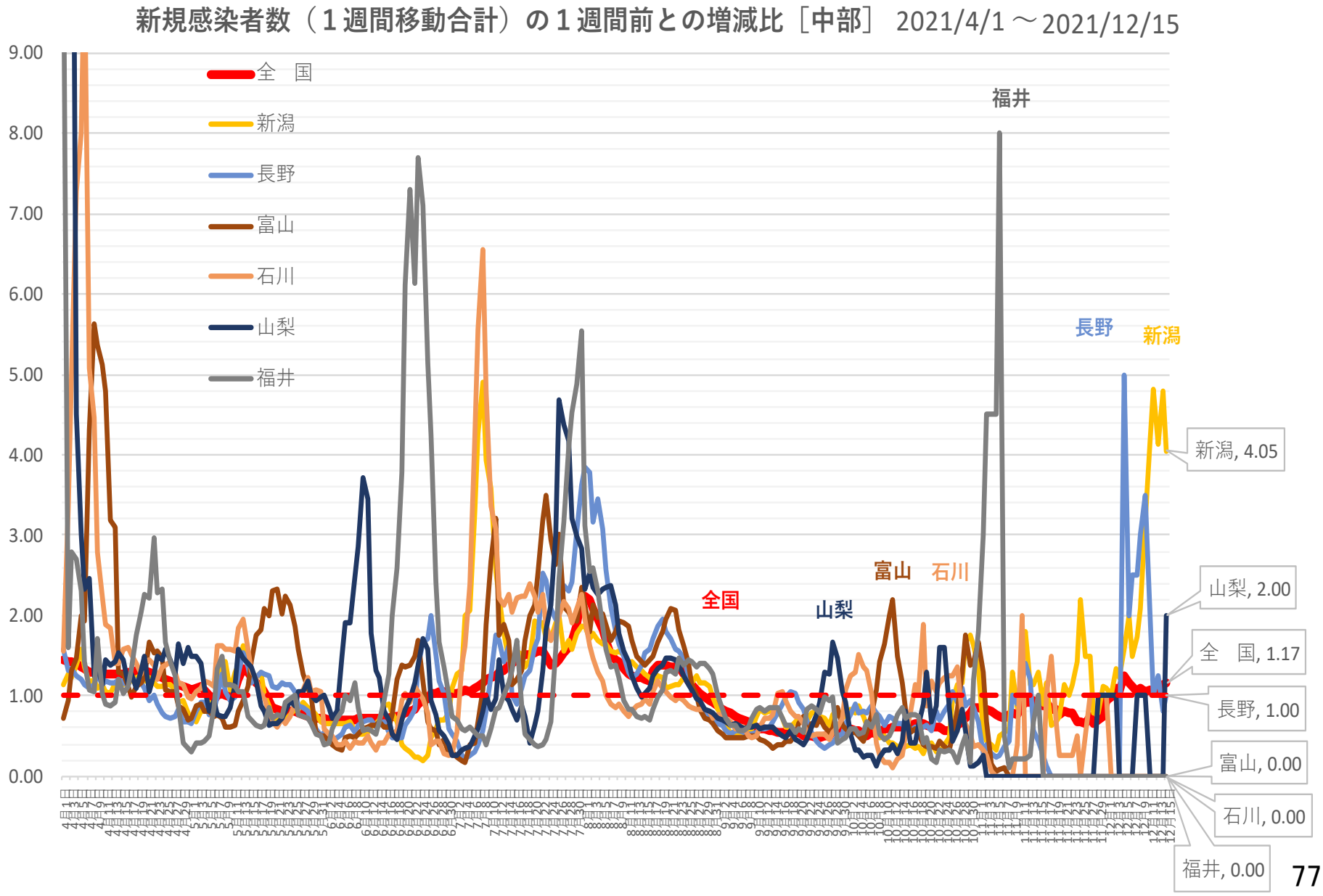
新規感染者数（１週間移動合計）の１週間前との増減比［中部］ 2021/4/1 ～2021/12/15
9.00
8.00
7.00
6.00
5.00
4.00
3.00
2.00
1.00
0.00
全　国
新潟
長野
富山
石川
山梨
福井
福井
長野
新潟
富山
石川
全国
山梨
新潟, 4.05
山梨, 2.00
全　国, 1.17
長野, 1.00
富山, 0.00
石川, 0.00
福井, 0.00

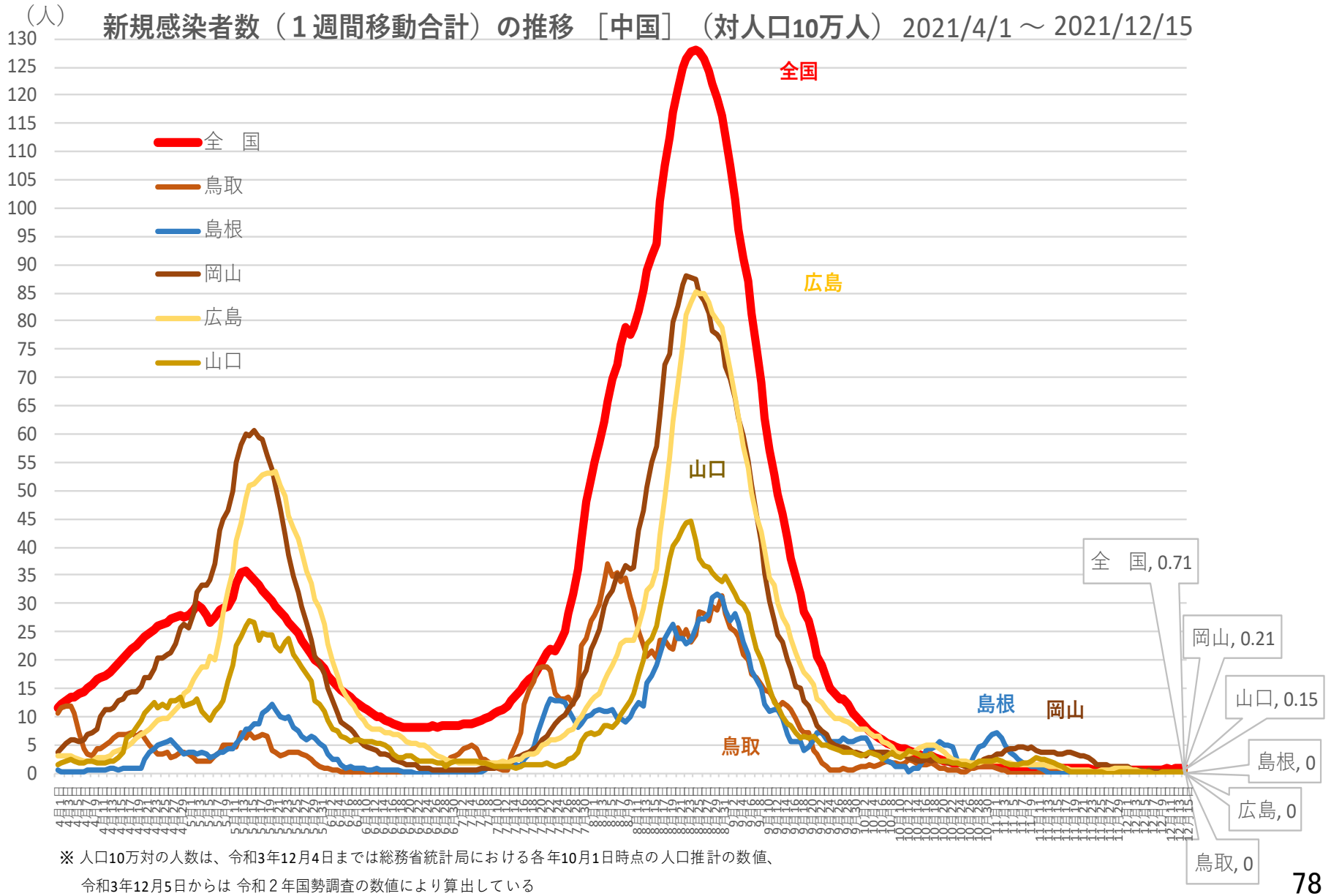

※ 人口10万対の人数は、令和3年12月4日までは総務省統計局における各年10月1日時点の人口推計の数値、
令和3年12月5日からは 令和２年国勢調査の数値により算出している

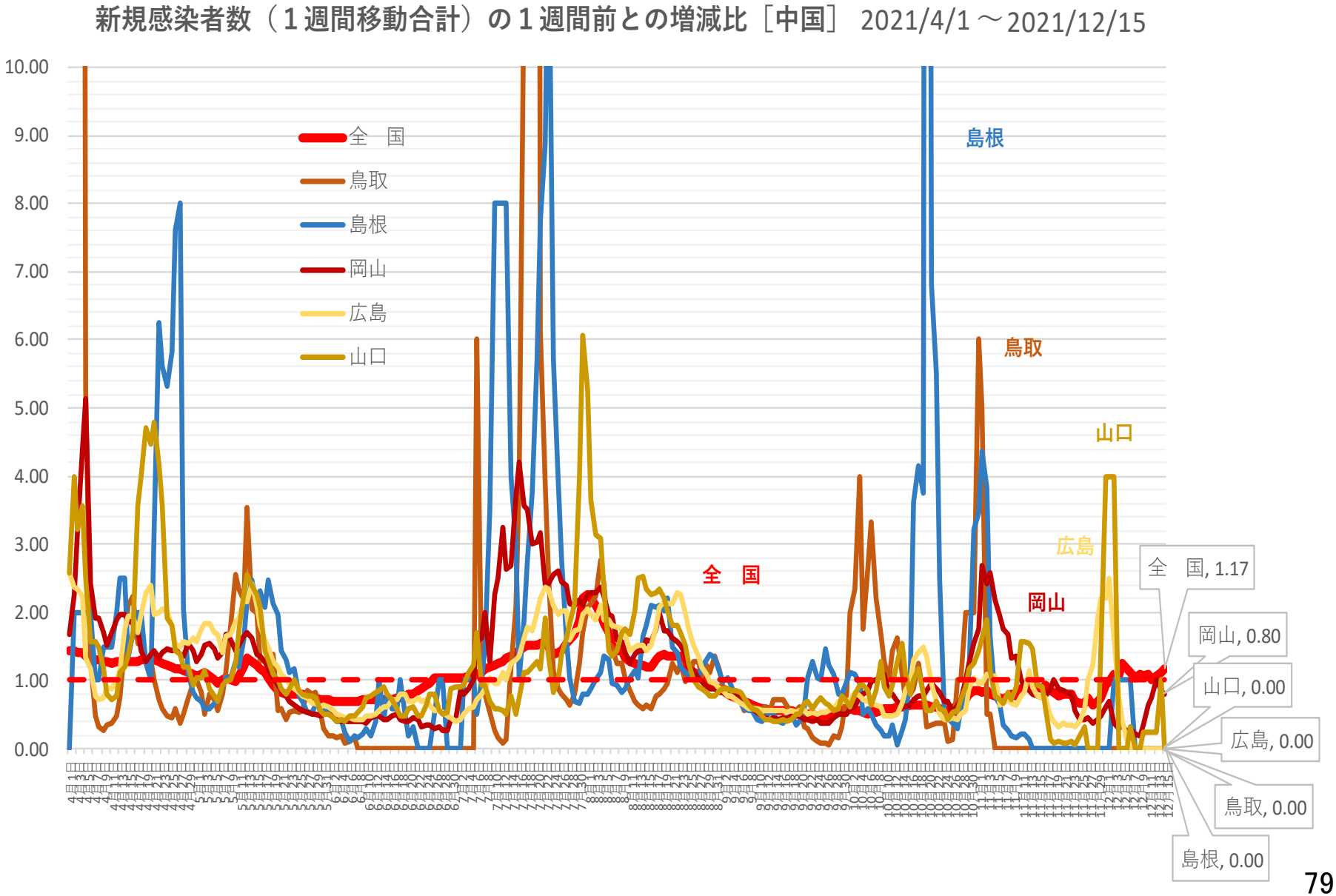
新規感染者数（１週間移動合計）の１週間前との増減比［中国］ 2021/4/1 ～2021/12/15
10.00
9.00
8.00
7.00
6.00
5.00
4.00
3.00
2.00
1.00
0.00
全　国
鳥取
島根
岡山
広島
山口
島根
鳥取
山口
広島
岡山
全　国
全　国, 1.17
岡山, 0.80
山口, 0.00
広島, 0.00
鳥取, 0.00
島根, 0.00

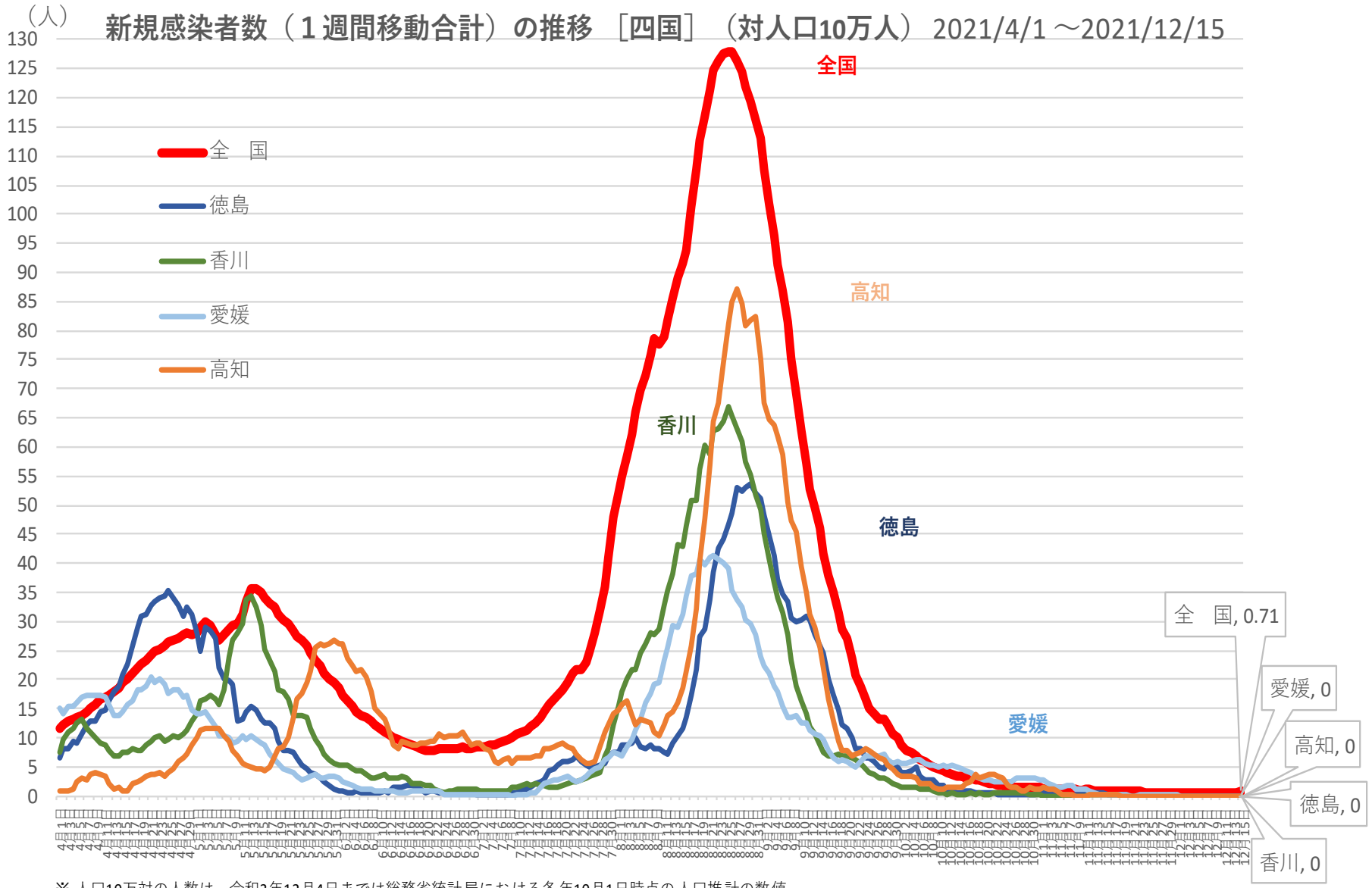

※ 人口10万対の人数は、令和3年12月4日までは総務省統計局における各年10月1日時点の人口推計の数値、
令和3年12月5日からは 令和２年国勢調査の数値により算出している

新規感染者数（１週間移動合計）の１週間前との増減比［四国］

2021/4/1～2021/12/15

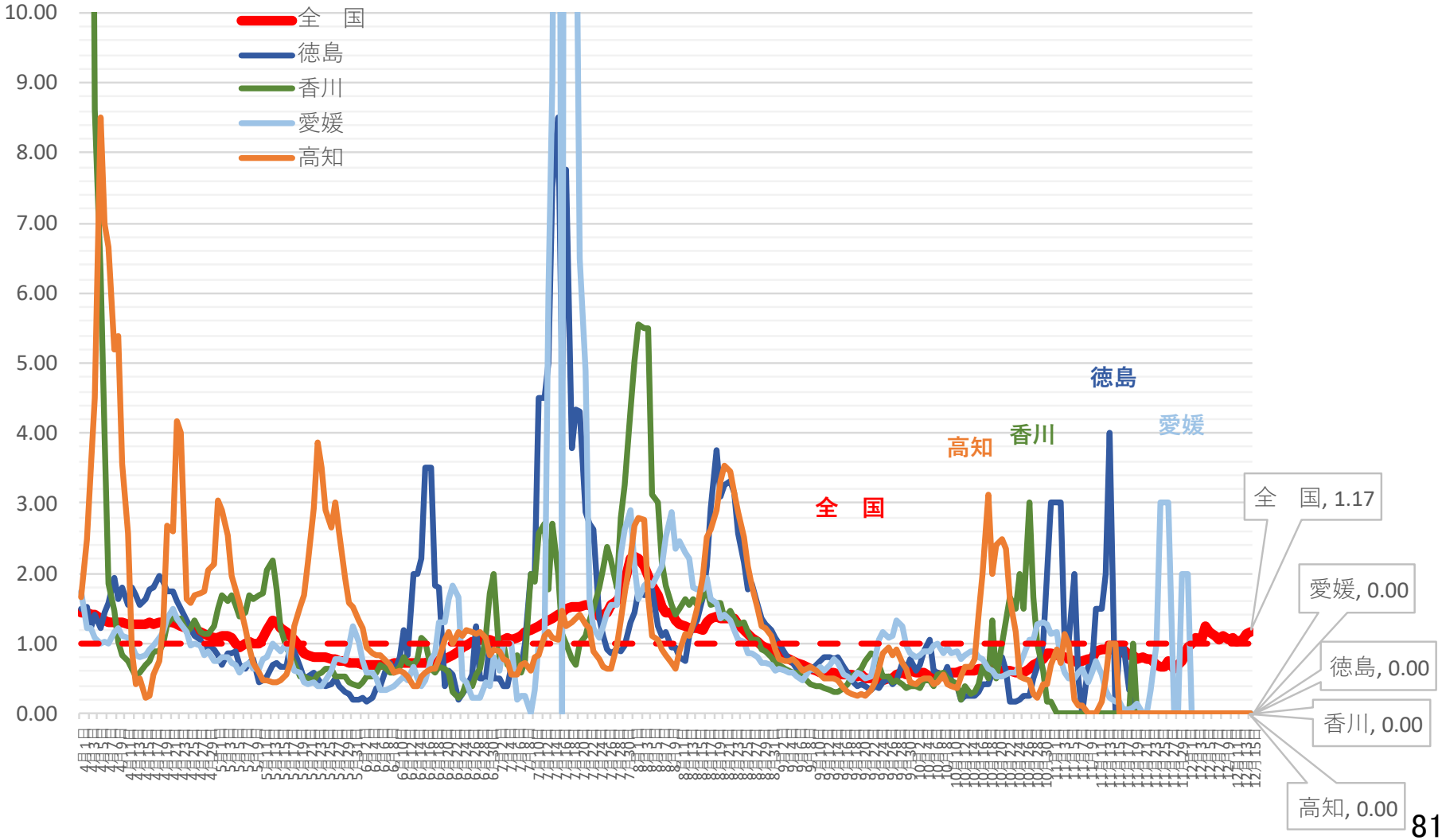

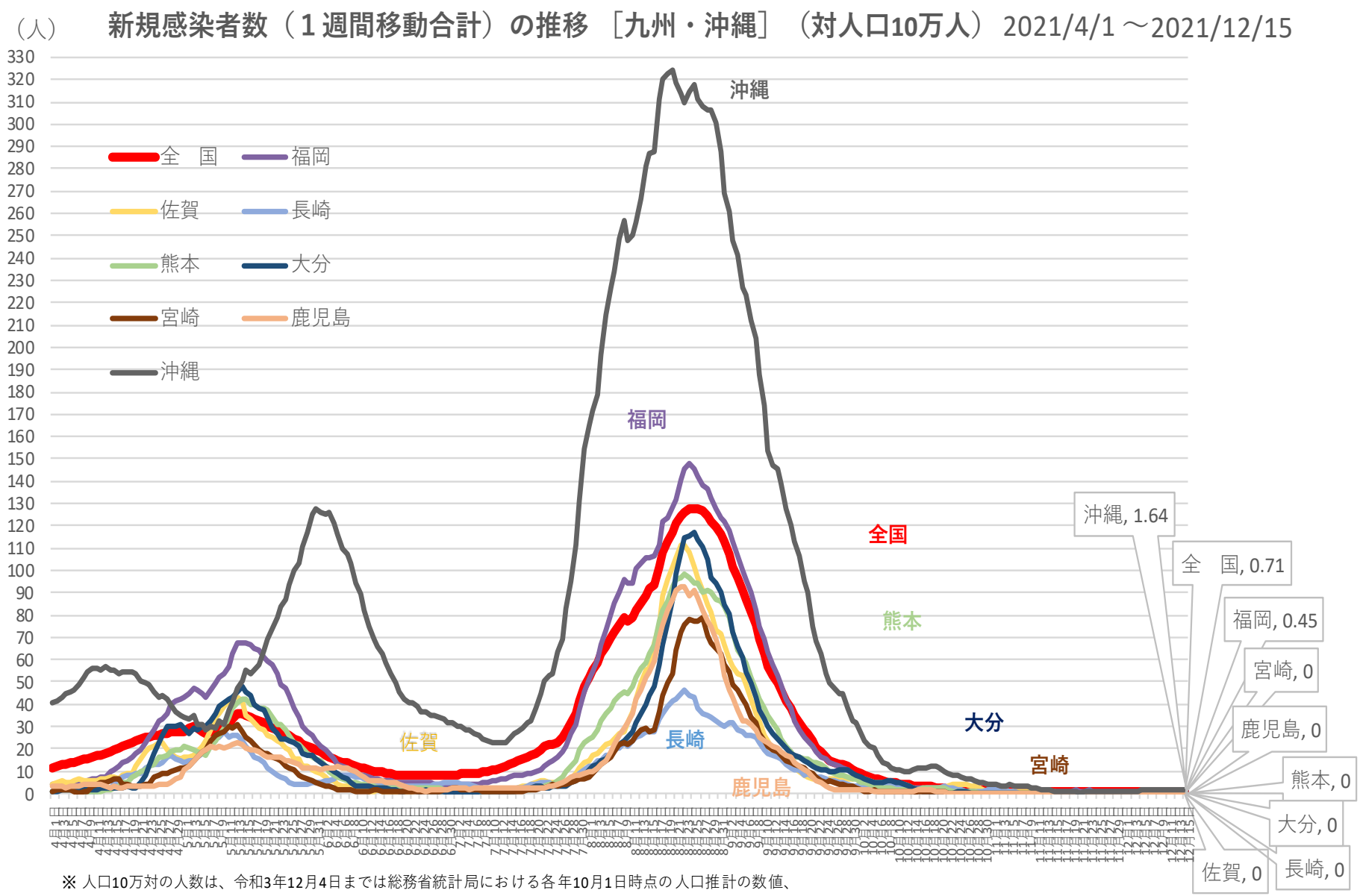

※ 人口10万対の人数は、令和3年12月4日までは総務省統計局における各年10月1日時点の人口推計の数値、
令和3年12月5日からは 令和２年国勢調査の数値により算出している

新規感染者数（１週間移動合計）の１週間前との増減比［九州・沖縄］ 2021/4/1 ～2021/12/15

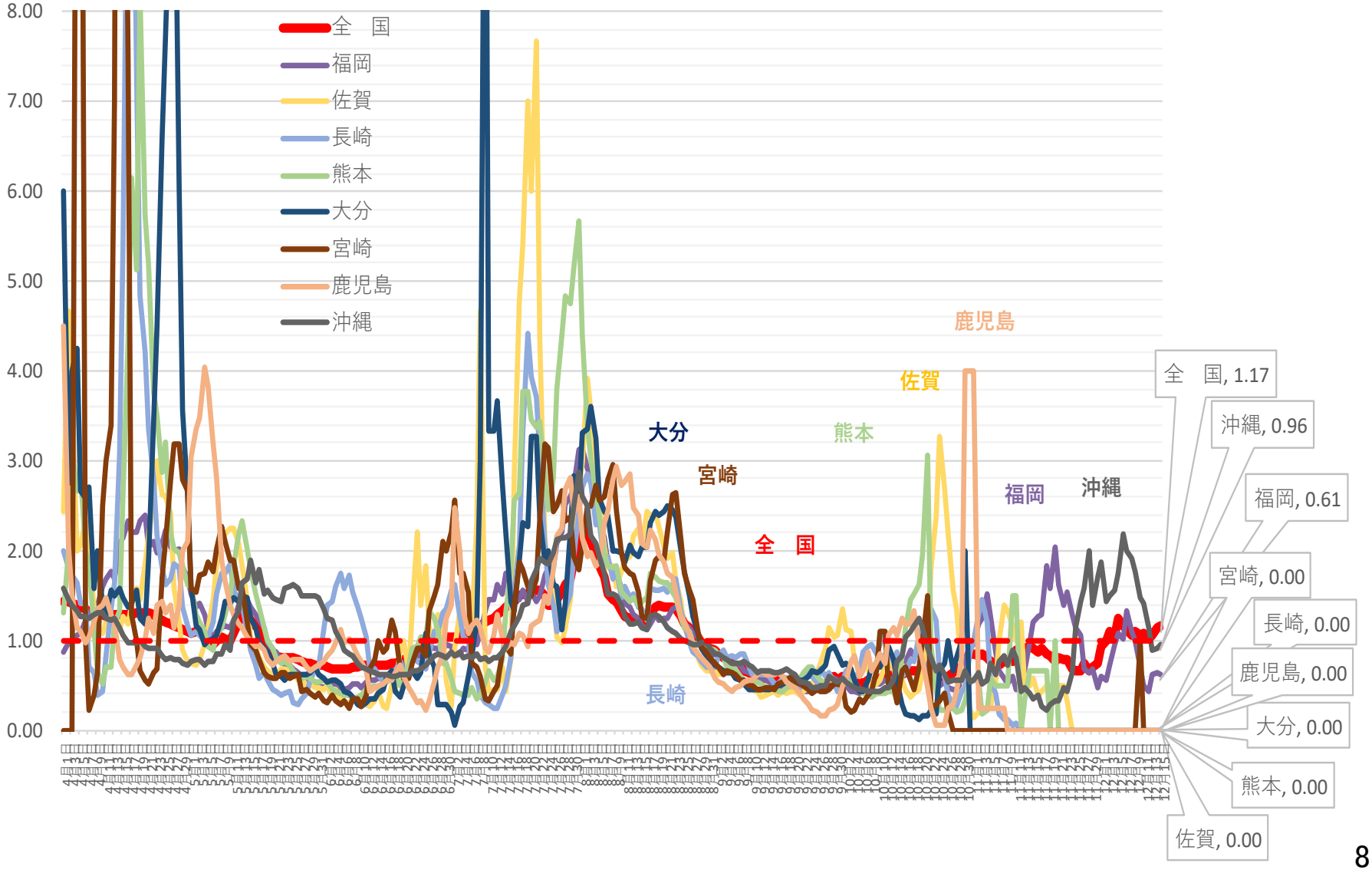

第63回（令和3年12月16日） 新型コロナウイルス感染症対策 アドバイザリーボード	資料2－3
事務局提出資料	

新規陽性者数の推移等
（HER-SYSデータ）

（目次）

①新規陽性者数の推移（報告日別）・・・・・・・・・・・・・・・・・・・・・・・・・３
②新規陽性者数の推移（発症日別）・・・・・・・・・・・・・・・・・・・・・・・・７
③新規陽性者の感染場所（全国、１０歳刻み）・・・・・・・・・・・・・・・・・・１１
④年代別新規陽性者の割合・・・・・・・・・・・・・・・・・・・・・・・・・・・２１
⑤都道府県別人口１０万人当たり７日間累積新規陽性者数の推移（１０歳刻み）・・２３
⑥全国の人口１０万人当たり７日間累積新規陽性者数（５歳刻み）　・・・・・・・・・３０
⑦保健所別人口１０万人当たり７日間累積新規陽性者数の推移・・・・・・・・・・３２
⑧感染経路の判明状況（報告日別）・・・・・・・・・・・・・・・・・・・・・・・４３
⑨HER-SYS上で死亡場所が「自宅」とされている事例について・・・・・・・・・・４４
⑩警察庁　新型コロナウィルス陽性死体取扱い状況(令和3年4月～11月)・・・・・４５

新規陽性者数の推移（報告日別、HER-SYSデータ）

○ **報告日**が4/1以降のデータを抽出（**陽性者の実数**を年齢階級別に**積み上げ**）
○ 「北海道」「埼玉」「千葉」「東京」「神奈川」「愛知」「京都」「大阪」「兵庫」「福岡」「沖縄」の各都府県の数字をグラフ化している。

北海道

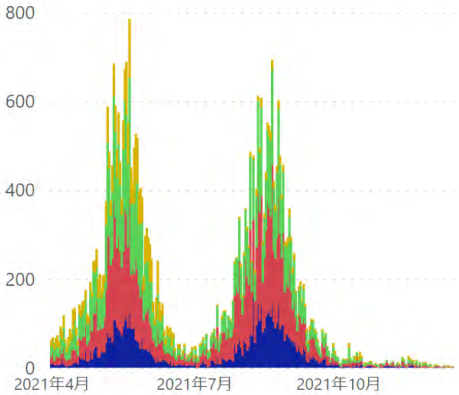

埼玉県

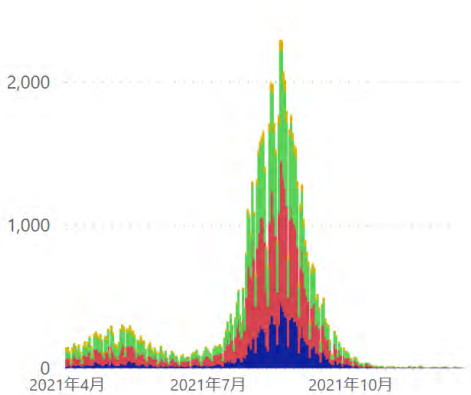

千葉県

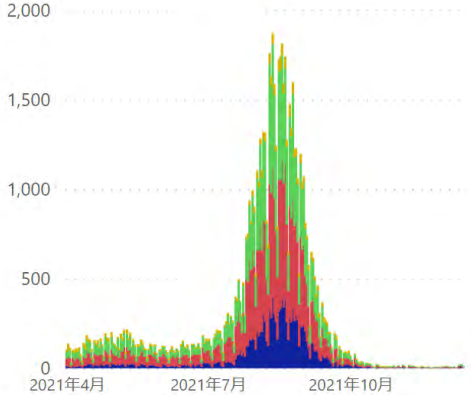

東京都

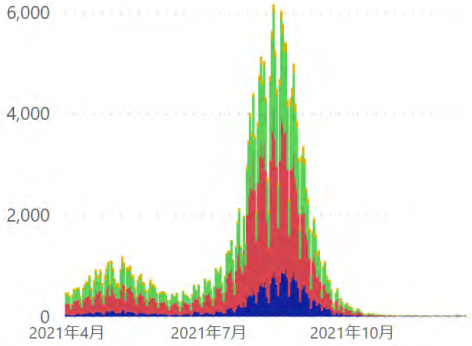

神奈川県

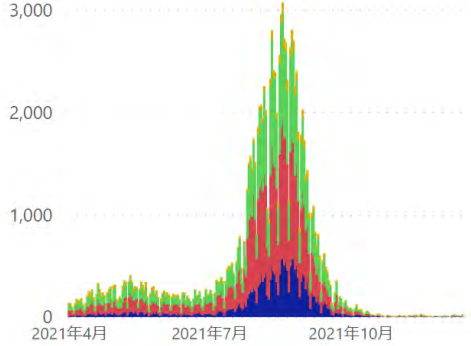

愛知県

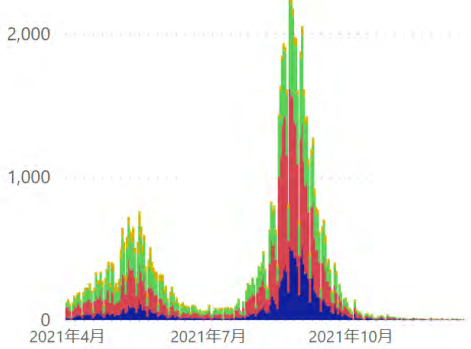

＊12/15 9:00時点の入力データを基に算出。年齢不詳は除いている。 ●20歳未満 ●20代～30代 ●40代～60代 ●70代以上

新規陽性者数の推移（報告日別、HER-SYSデータ）

○ **報告日**が4/1以降のデータを抽出（**陽性者の実数**を年齢階級別に**積み上げ**）
○ 「北海道」「埼玉」「千葉」「東京」「神奈川」「愛知」「京都」「大阪」「兵庫」「福岡」「沖縄」の各都府県の数字をグラフ化している。

京都府

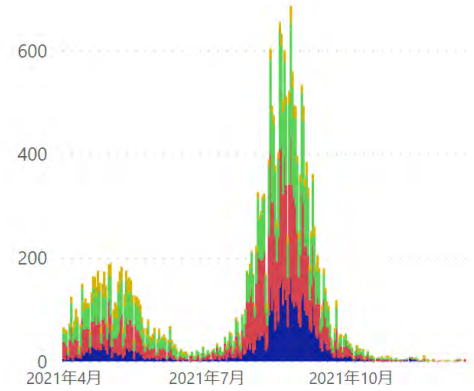

大阪府

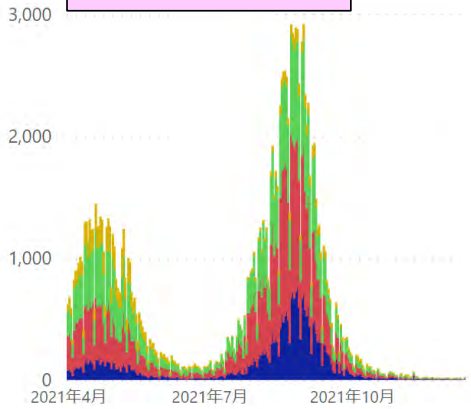

兵庫県

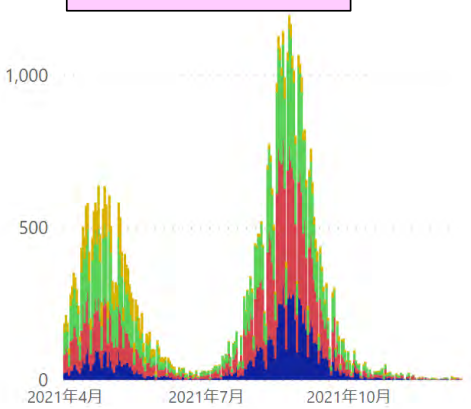

福岡県

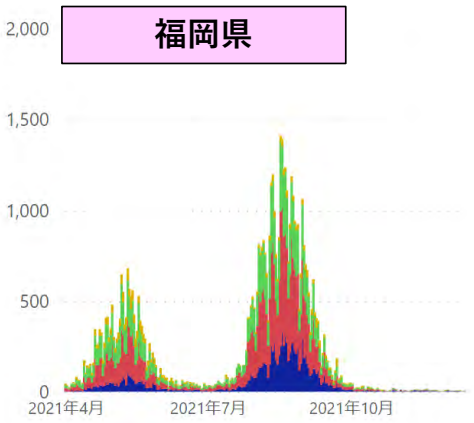

沖縄県

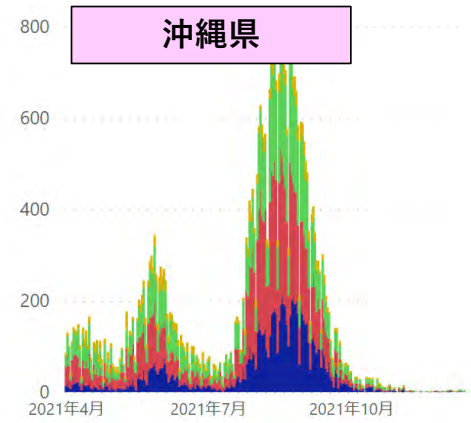

全国

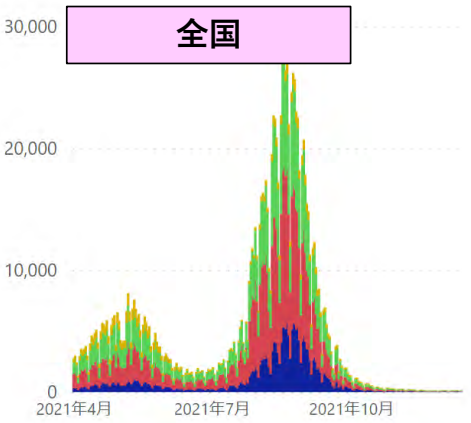

＊12/15 9:00時点の入力データを基に算出。年齢不詳は除いている。 ●20歳未満 ●20代～30代 ●40代～60代 ●70代以上

新規陽性者数の推移（報告日別、HER-SYSデータ）

○ **報告日**が4/1以降のデータを抽出（陽性者の年齢階級別内訳を**百分率でグラフ化**）
○ 「北海道」「埼玉」「千葉」「東京」「神奈川」「愛知」「京都」「大阪」「兵庫」「福岡」「沖縄」の各都府県の数字をグラフ化している。

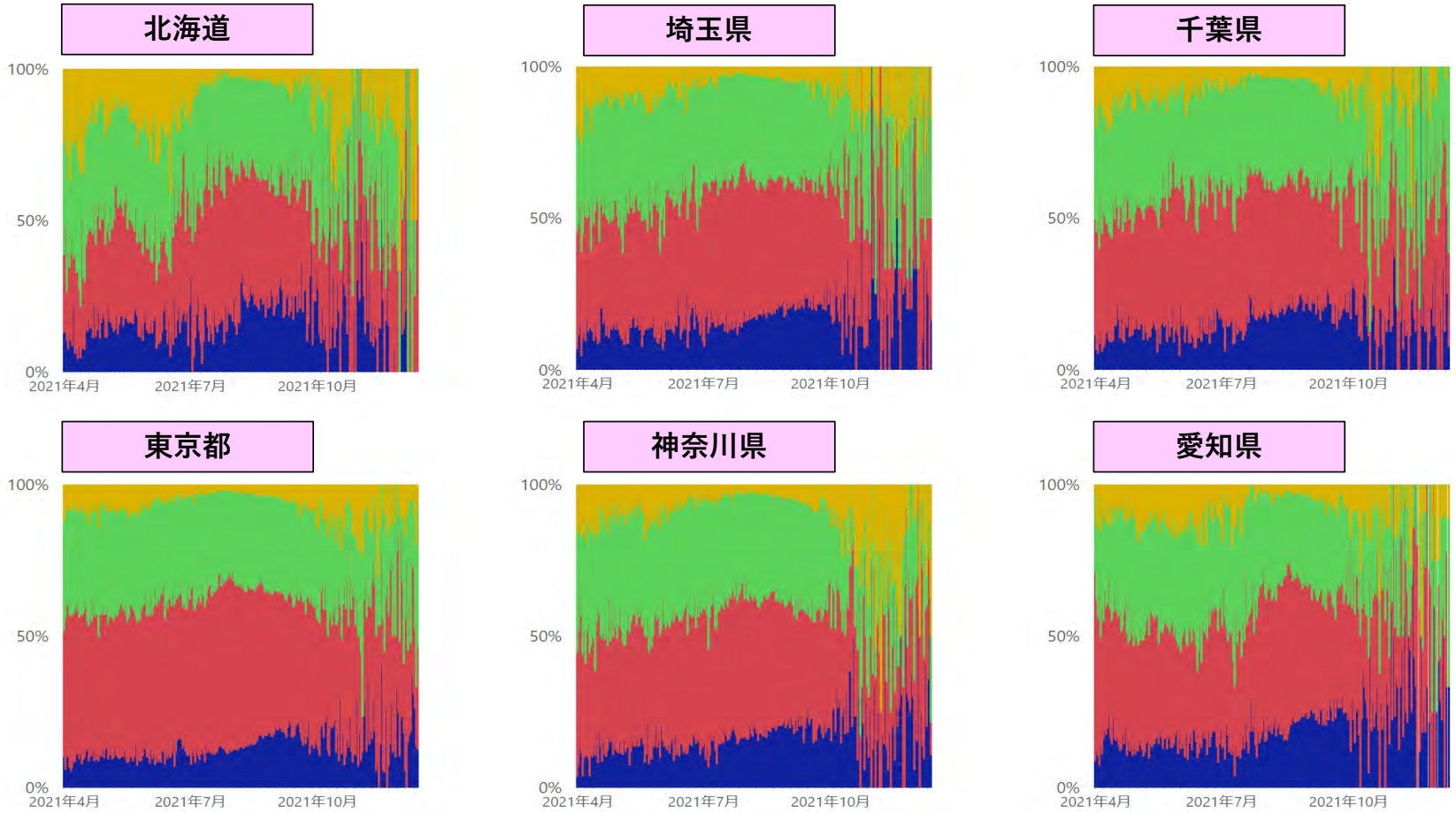

＊12/15 9:00時点の入力データを基に算出。年齢不詳は除いている。 20歳未満 20代～30代 40代～60代 70代以上

新規陽性者数の推移（報告日別、HER-SYSデータ）

○ **報告日**が4/1以降のデータを抽出（陽性者の年齢階級別内訳を**百分率でグラフ化**）
○ 「北海道」「埼玉」「千葉」「東京」「神奈川」「愛知」「京都」「大阪」「兵庫」「福岡」「沖縄」の各都府県の数字をグラフ化している。

京都府

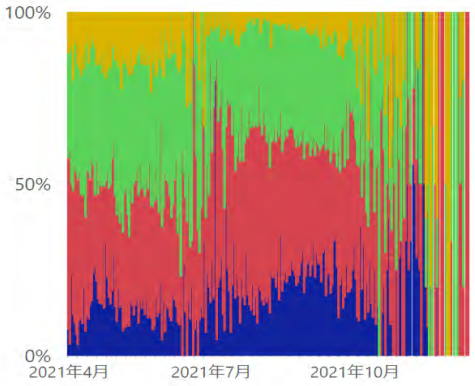

大阪府

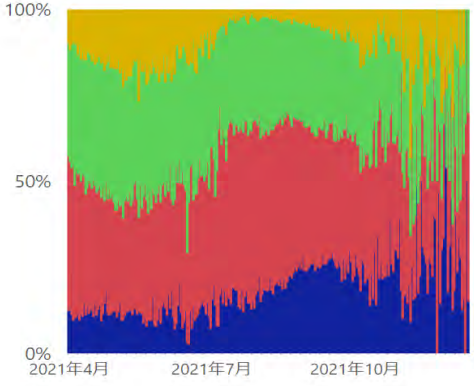

兵庫県

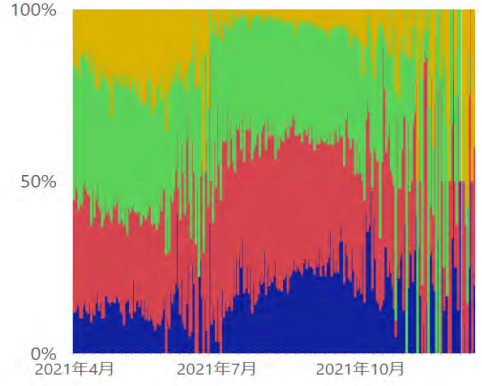

福岡県

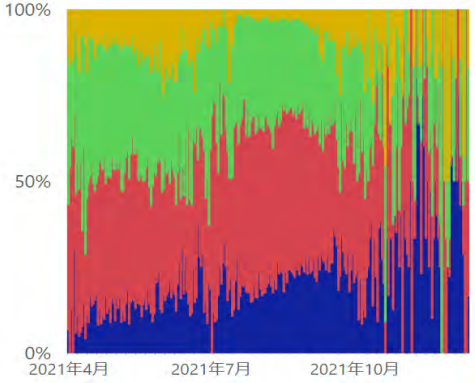

沖縄県

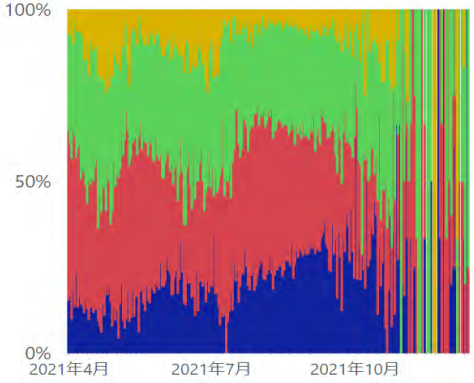

全国

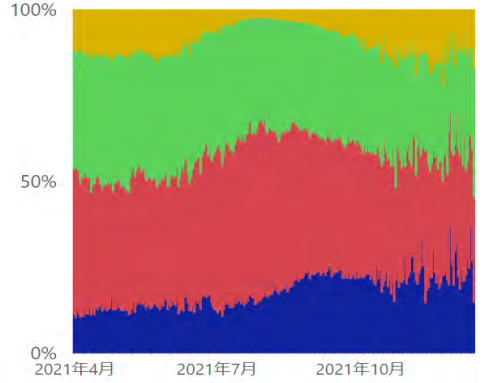

＊12/15 9:00時点の入力データを基に算出。年齢不詳は除いている。 ●20歳未満 ●20代～30代 ●40代～60代 ●70代以上

新規陽性者数の推移（発症日別、HER-SYSデータ）

○ 発症日が4/1以降のデータを抽出（陽性者の実数を年齢階級別に積み上げ）
○ 「北海道」「埼玉」「千葉」「東京」「神奈川」「愛知」「京都」「大阪」「兵庫」「福岡」「沖縄」の各都府県の数字をグラフ化している。

北海道

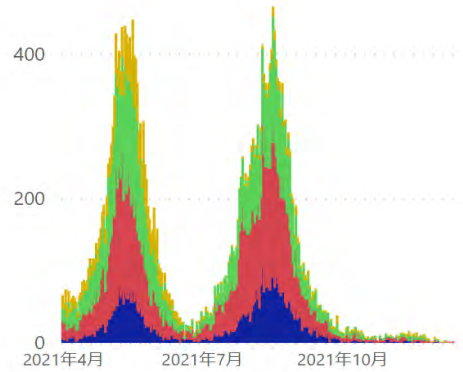

埼玉県

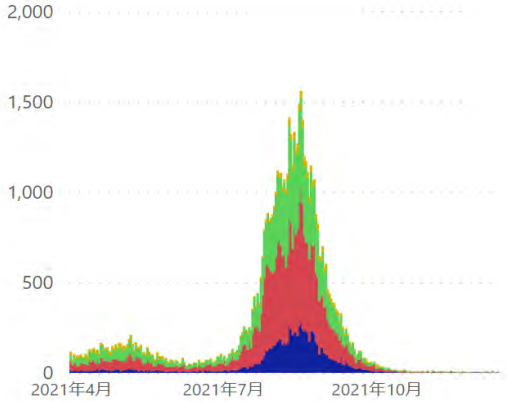

千葉県

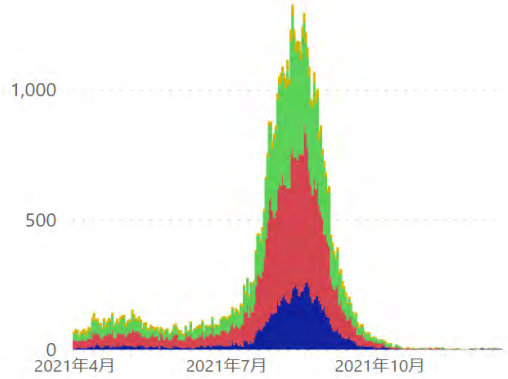

東京都

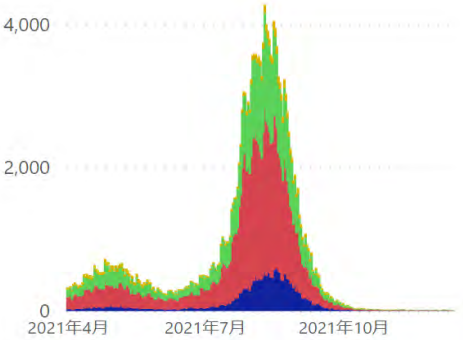

神奈川県

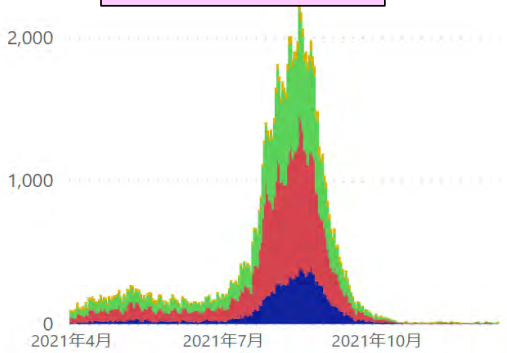

愛知県

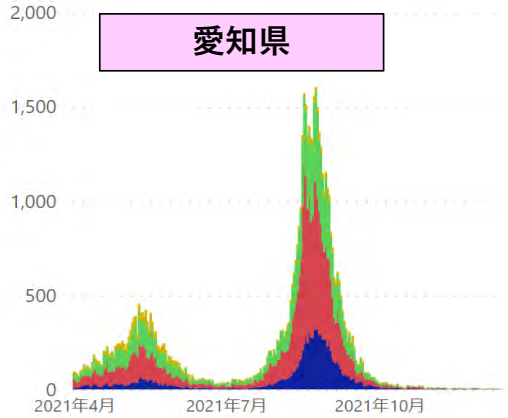

＊12/15 9:00時点の入力データを基に算出。年齢不詳は除いている。 ●20歳未満 ●20代～30代 ●40代～60代 ●70代以上

新規陽性者数の推移（発症日別、HER-SYSデータ）

○ 発症日が4/1以降のデータを抽出（陽性者の実数を年齢階級別に積み上げ）
○ 「北海道」「埼玉」「千葉」「東京」「神奈川」「愛知」「京都」「大阪」「兵庫」「福岡」「沖縄」の各都府県の数字をグラフ化している。

京都府

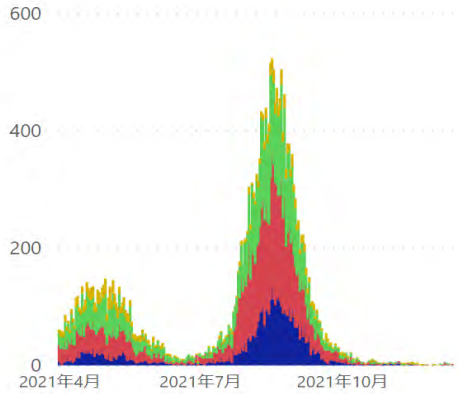

大阪府

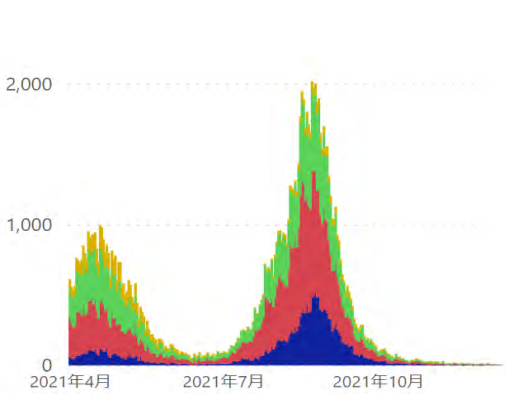

兵庫県

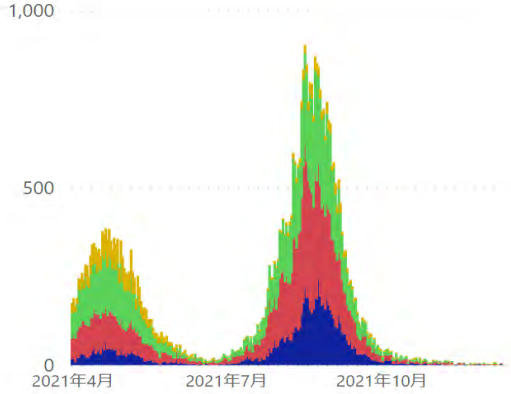

福岡県

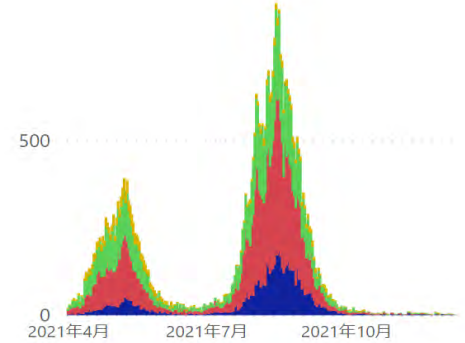

沖縄県

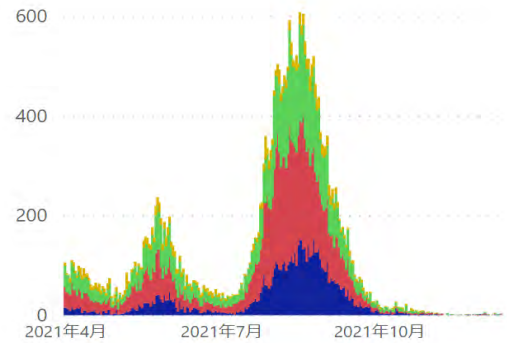

全国

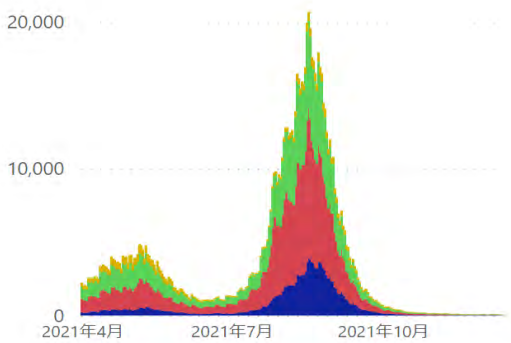

＊12/15 9:00時点の入力データを基に算出。年齢不詳は除いている。 ●20歳未満 ●20代～30代 ●40代～60代 ●70代以上

新規陽性者数の推移（発症日別、HER-SYSデータ）

○ **発症日**が4/1以降のデータを抽出（陽性者の年齢階級別内訳を**百分率でグラフ化**）
○ 「北海道」「埼玉」「千葉」「東京」「神奈川」「愛知」「京都」「大阪」「兵庫」「福岡」「沖縄」の各都府県の数字をグラフ化している。

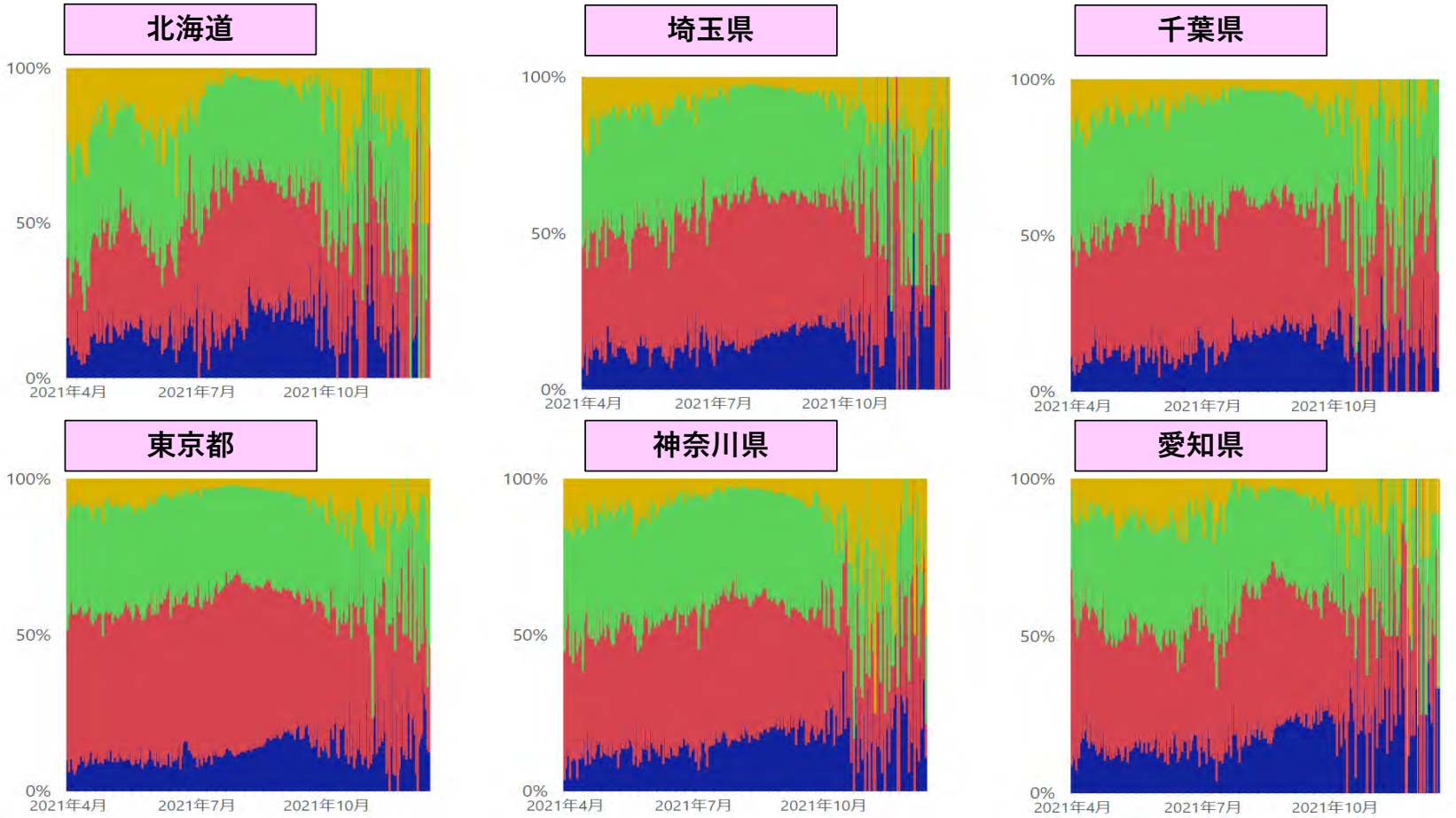

＊12/15 9:00時点の入力データを基に算出。年齢不詳は除いている。 ●20歳未満 ●20代～30代 ●40代～60代 ●70代以上

新規陽性者数の推移（発症日別、HER-SYSデータ）

○ **発症日**が4/1以降のデータを抽出（陽性者の年齢階級別内訳を**百分率でグラフ化**）
○ 「北海道」「埼玉」「千葉」「東京」「神奈川」「愛知」「京都」「大阪」「兵庫」「福岡」「沖縄」の各都府県の数字をグラフ化している。

京都府

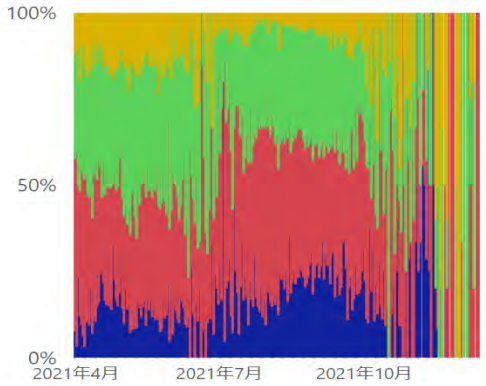

大阪府

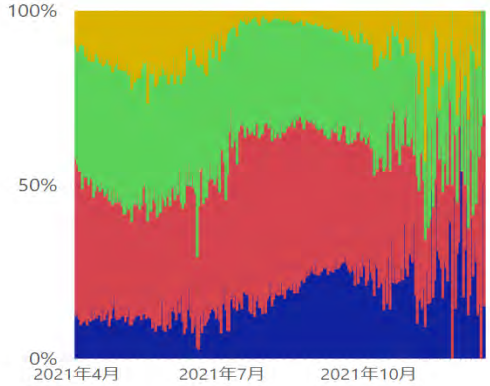

兵庫県

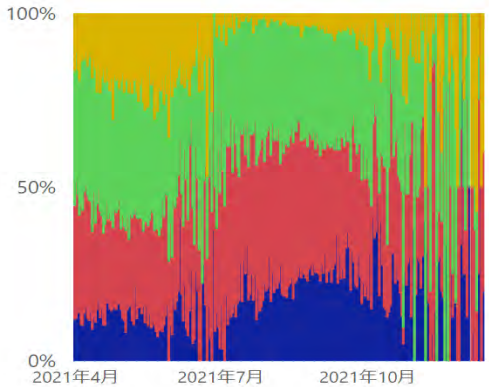

福岡県

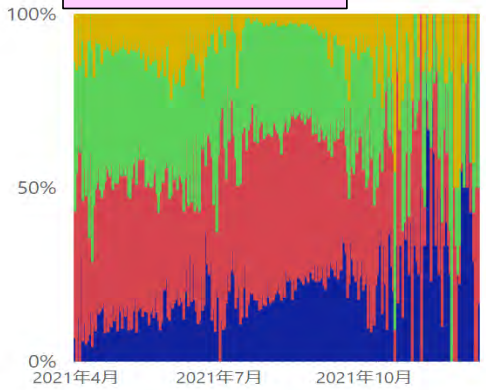

沖縄県

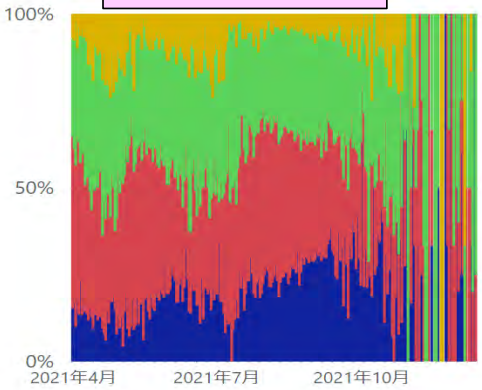

全国

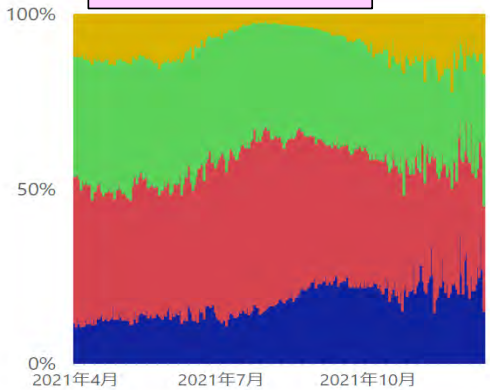

＊12/15 9:00時点の入力データを基に算出。年齢不詳は除いている。 ●20歳未満 ●20代～30代 ●40代～60代 ●70代以上

新規陽性者の感染場所（報告日別、HER-SYSデータ、100分率）

- **場所区分が入力されている全てのデータ**を機械的に集計し、**百分率でグラフ化**したもの。
- 場所区分の入力は任意であり、保健所・医療機関における入力状況の差は大きいこと等から、データの解釈には十分な留意が必要。（以下の場所区分毎の新規感染者数には、未入力分は含まれていない。）

全国（全年齢）

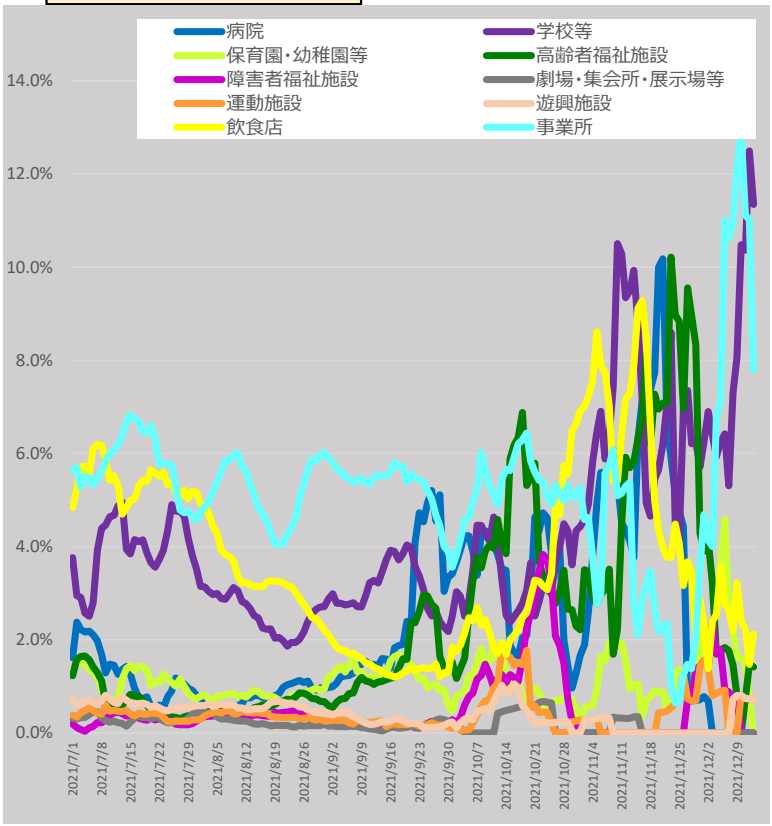

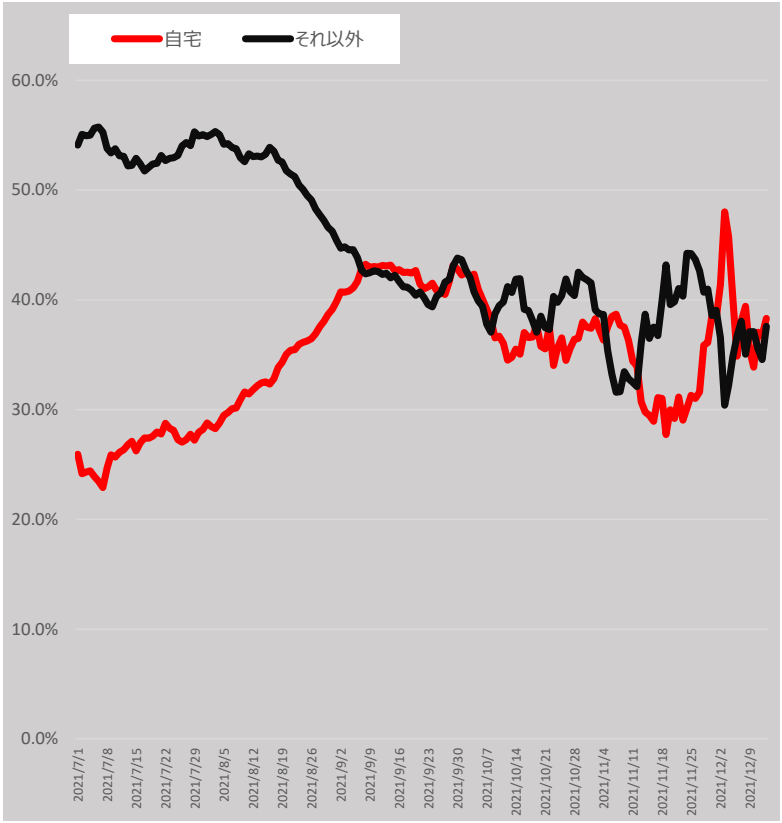

＊12/15 9:00時点の入力データを基に算出。７日間移動平均による。
＊「それ以外」とは、「病院、学校等、保育園・幼稚園等、高齢者福祉施設、障害者福祉施設、劇場・集会所・展示場等、運動施設、遊興施設、飲食店、事業所、自宅」以外であり、「感染場所不明」を含む。

新規陽性者の感染場所（報告日別、HER-SYSデータ、100分率）

- **場所区分が入力されている全てのデータ**を機械的に集計し、**百分率でグラフ化**したもの。
- 場所区分の入力は任意であり、保健所・医療機関における入力状況の差は大きいこと等から、データの解釈には十分な留意が必要。（以下の場所区分毎の新規感染者数には、未入力分は含まれていない。）

10歳未満（全国）

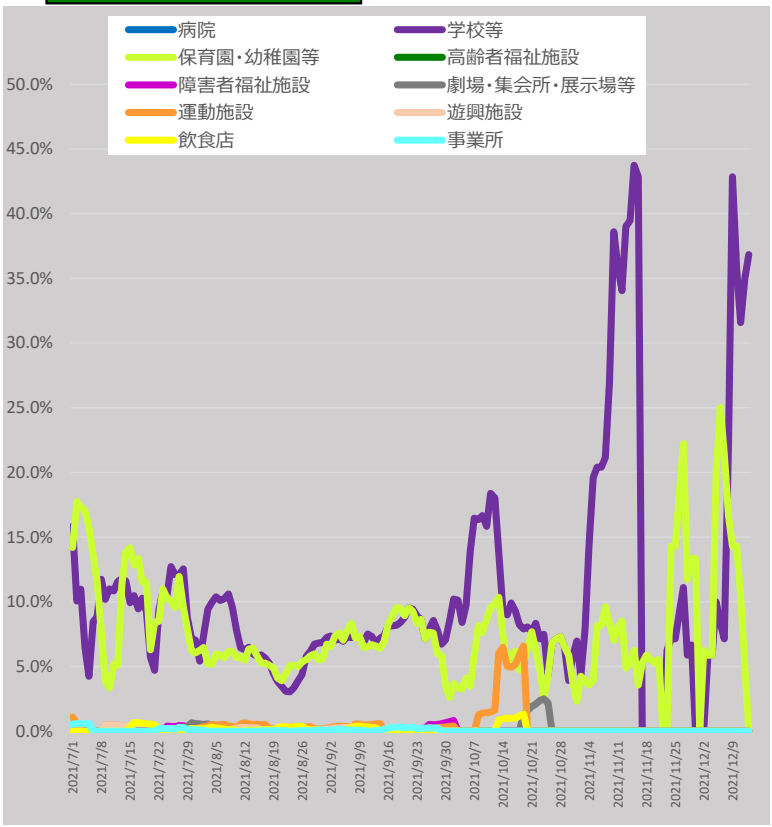

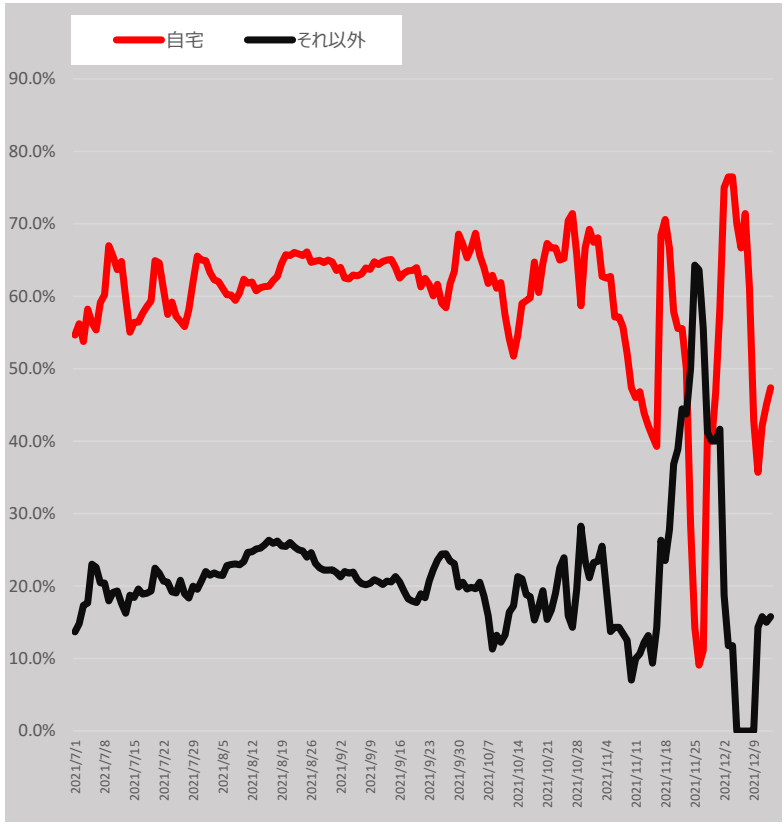

＊12/15 9:00時点の入力データを基に算出。７日間移動平均による。
＊「それ以外」とは、「病院、学校等、保育園・幼稚園等、高齢者福祉施設、障害者福祉施設、劇場・集会所・展示場等、運動施設、遊興施設、飲食店、事業所、自宅」以外であり、「感染場所不明」を含む。

新規陽性者の感染場所（報告日別、HER-SYSデータ、100分率）

- **場所区分が入力されている全てのデータ**を機械的に集計し、**百分率でグラフ化**したもの。
- 場所区分の入力は任意であり、保健所・医療機関における入力状況の差は大きいこと等から、データの解釈には十分な留意が必要。（以下の場所区分毎の新規感染者数には、未入力分は含まれていない。）

10代（全国）

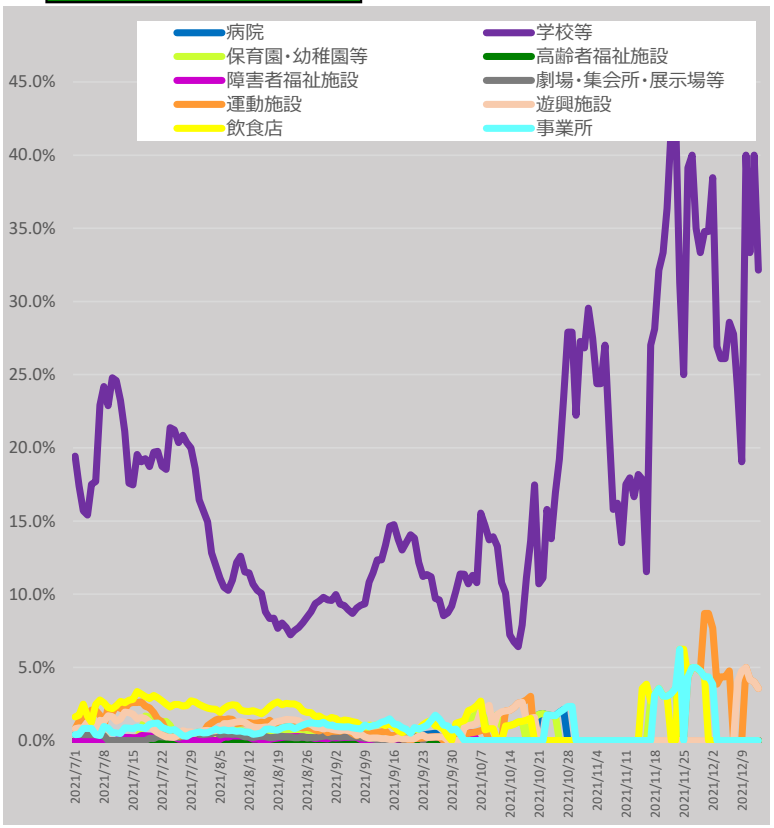

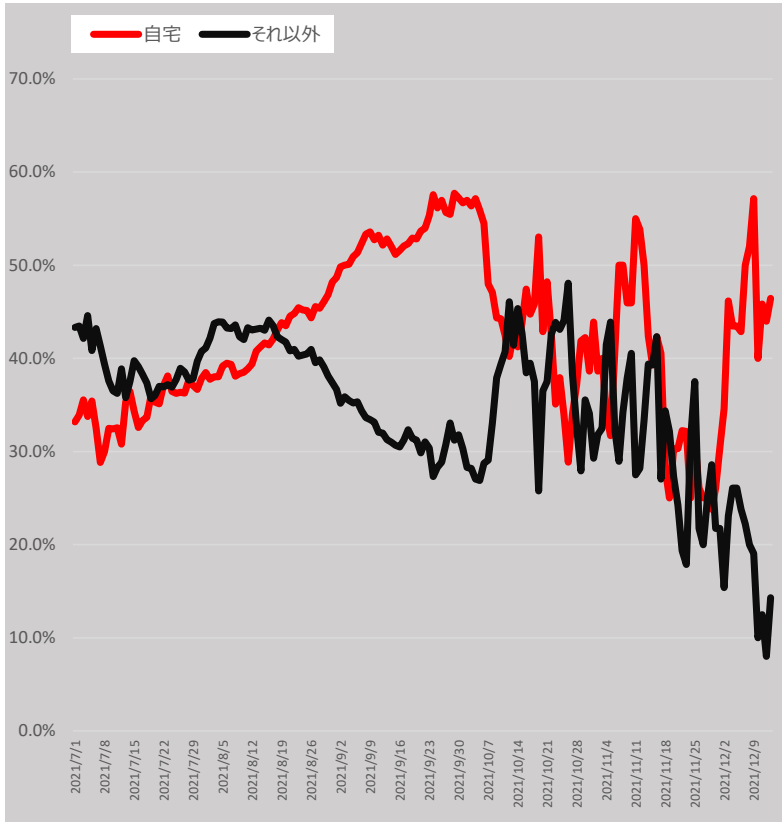

＊12/15 9:00時点の入力データを基に算出。７日間移動平均による。
＊「それ以外」とは、「病院、学校等、保育園・幼稚園等、高齢者福祉施設、障害者福祉施設、劇場・集会所・展示場等、運動施設、遊興施設、飲食店、事業所、自宅」以外であり、「感染場所不明」を含む。

新規陽性者の感染場所（報告日別、HER-SYSデータ、100分率）

- **場所区分が入力されている全てのデータ**を機械的に集計し、**百分率でグラフ化**したもの。
- 場所区分の入力は任意であり、保健所・医療機関における入力状況の差は大きいこと等から、データの解釈には十分な留意が必要。（以下の場所区分毎の新規感染者数には、未入力分は含まれていない。）

20代（全国）

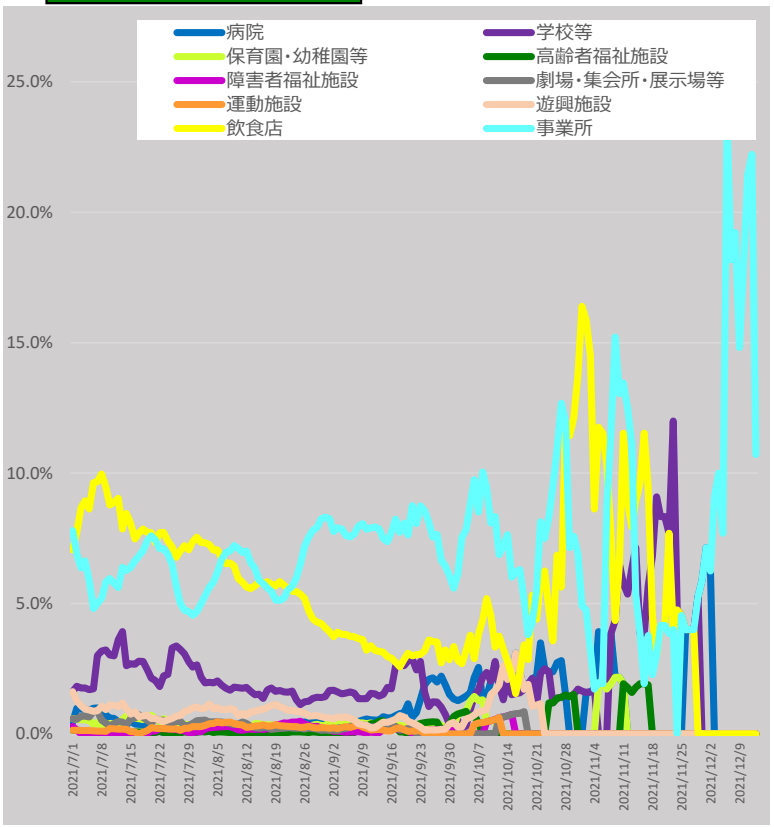

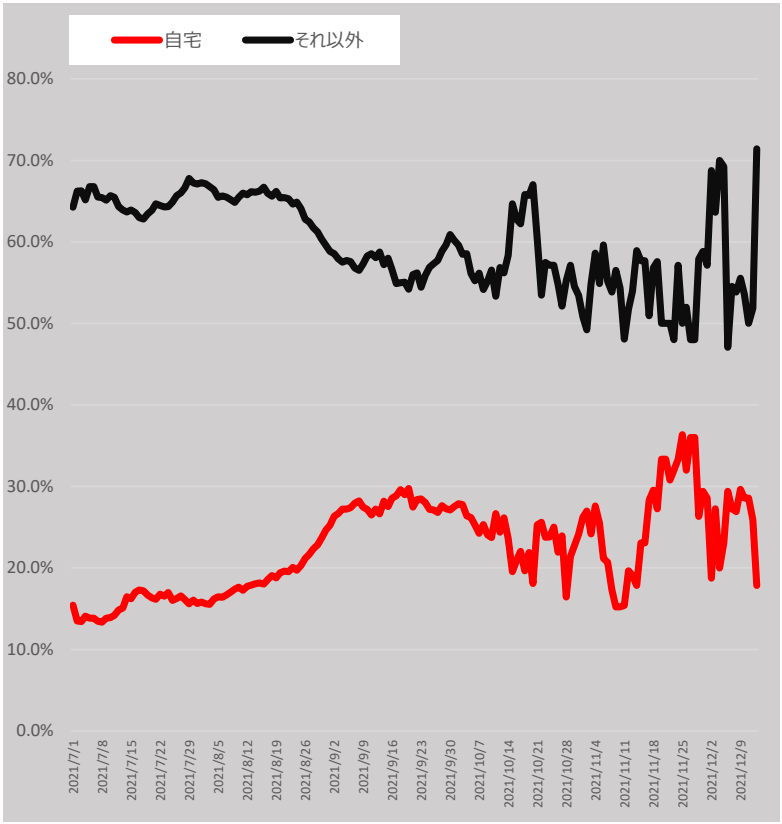

＊12/15 9:00時点の入力データを基に算出。７日間移動平均による。
＊「それ以外」とは、「病院、学校等、保育園・幼稚園等、高齢者福祉施設、障害者福祉施設、劇場・集会所・展示場等、運動施設、遊興施設、飲食店、事業所、自宅」以外であり、「感染場所不明」を含む。

新規陽性者の感染場所（報告日別、HER-SYSデータ、100分率）

- **場所区分が入力されている全てのデータ**を機械的に集計し、**百分率でグラフ化**したもの。
- 場所区分の入力は任意であり、保健所・医療機関における入力状況の差は大きいこと等から、データの解釈には十分な留意が必要。（以下の場所区分毎の新規感染者数には、未入力分は含まれていない。）

30代（全国）

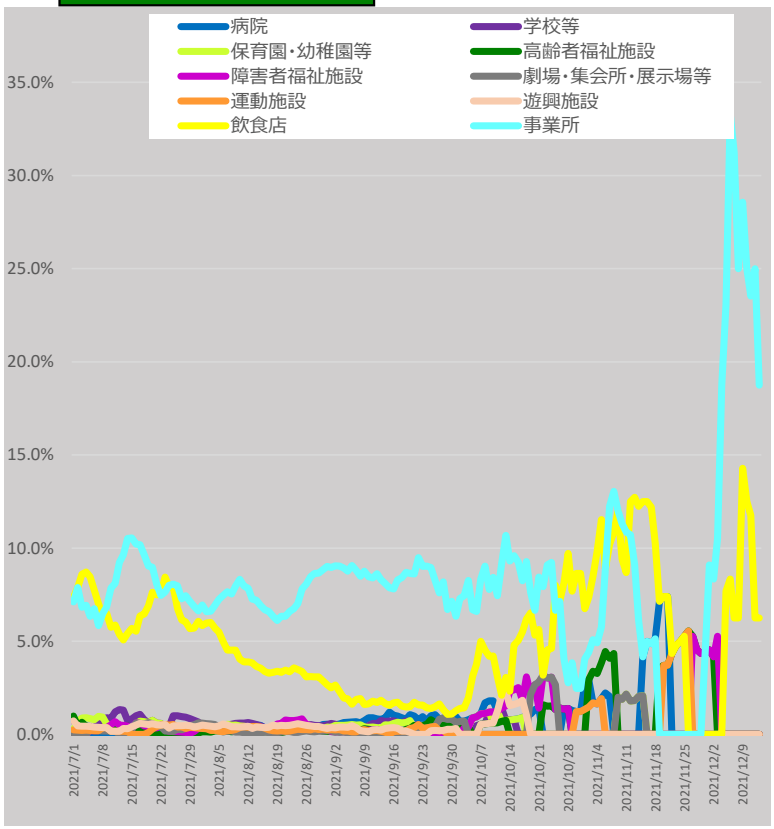

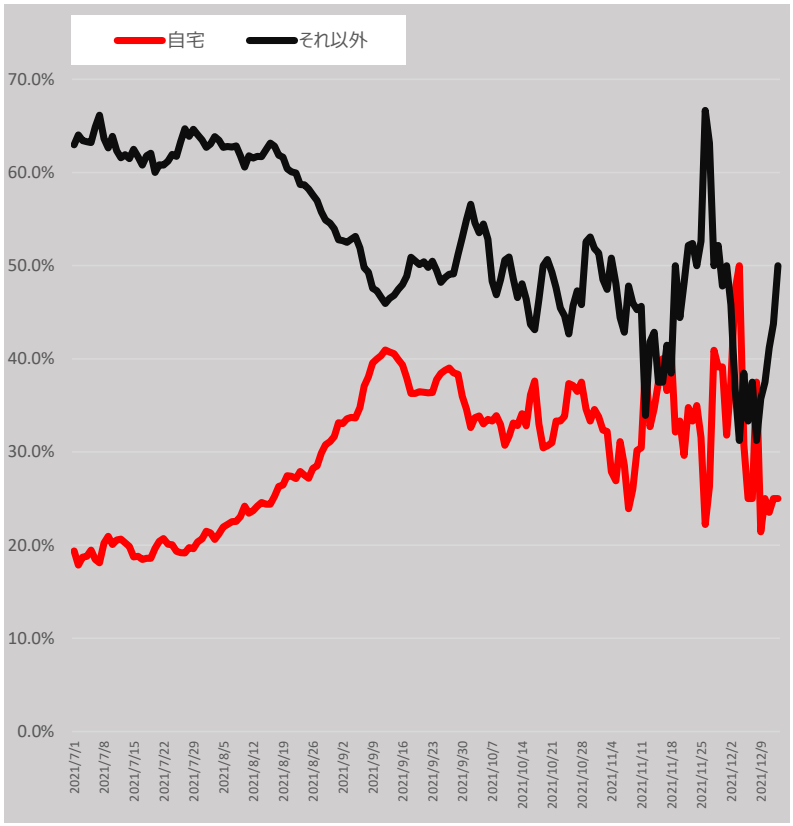

＊12/15 9:00時点の入力データを基に算出。７日間移動平均による。
＊「それ以外」とは、「病院、学校等、保育園・幼稚園等、高齢者福祉施設、障害者福祉施設、劇場・集会所・展示場等、運動施設、遊興施設、飲食店、事業所、自宅」以外であり、「感染場所不明」を含む。

新規陽性者の感染場所（報告日別、HER-SYSデータ、100分率）

- **場所区分が入力されている全てのデータ**を機械的に集計し、**百分率でグラフ化**したもの。
- 場所区分の入力は任意であり、保健所・医療機関における入力状況の差は大きいこと等から、データの解釈には十分な留意が必要。（以下の場所区分毎の新規感染者数には、未入力分は含まれていない。）

40代（全国）

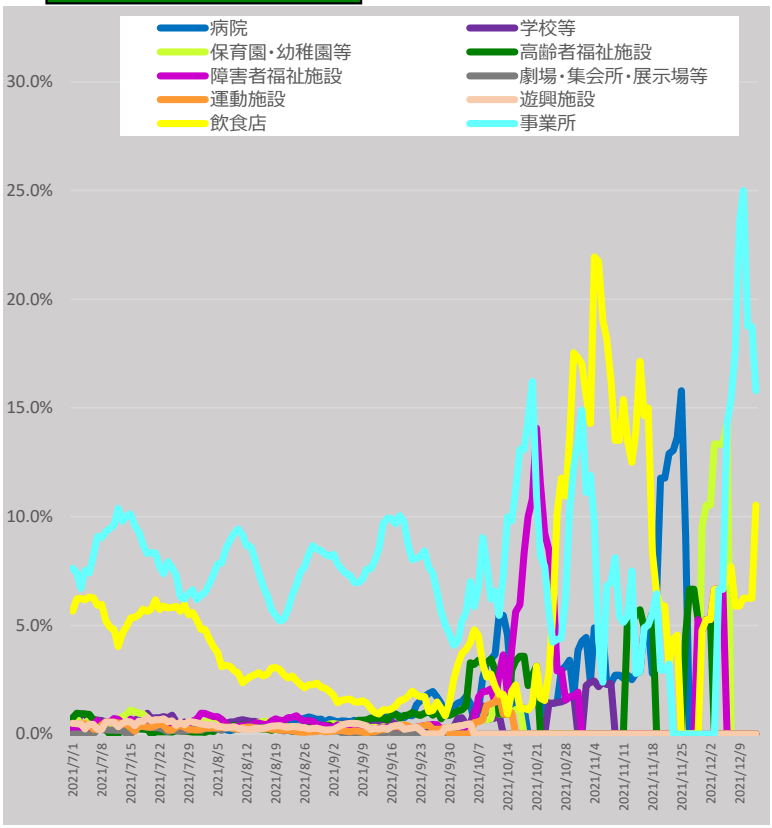

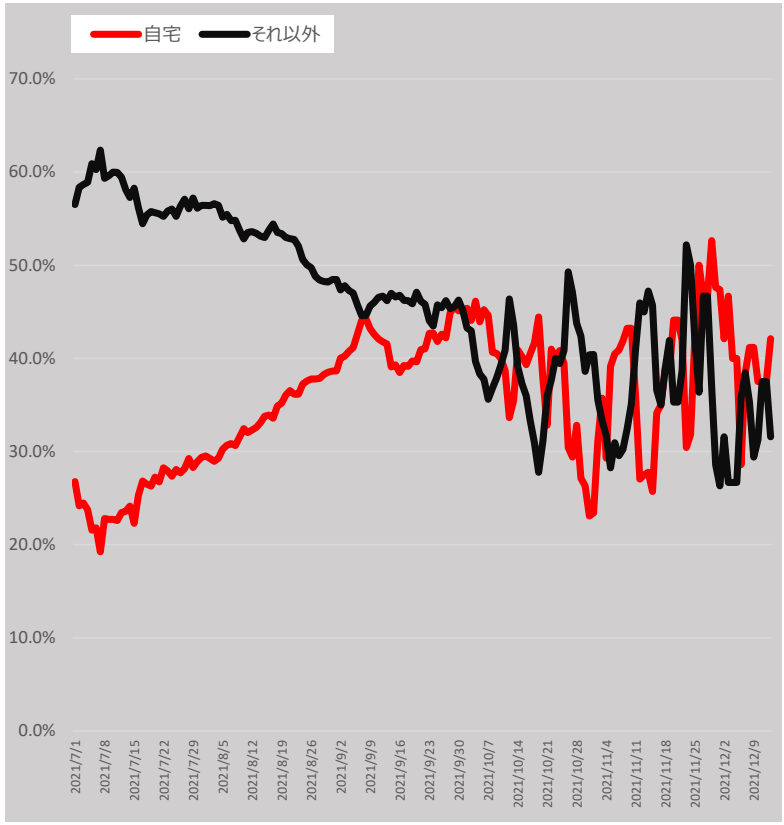

＊12/15 9:00時点の入力データを基に算出。７日間移動平均による。
＊「それ以外」とは、「病院、学校等、保育園・幼稚園等、高齢者福祉施設、障害者福祉施設、劇場・集会所・展示場等、運動施設、遊興施設、飲食店、事業所、自宅」以外であり、「感染場所不明」を含む。

新規陽性者の感染場所（報告日別、HER-SYSデータ、100分率）

- **場所区分が入力されている全てのデータ**を機械的に集計し、**百分率でグラフ化**したもの。
- 場所区分の入力は任意であり、保健所・医療機関における入力状況の差は大きいこと等から、データの解釈には十分な留意が必要。（以下の場所区分毎の新規感染者数には、未入力分は含まれていない。）

50代（全国）

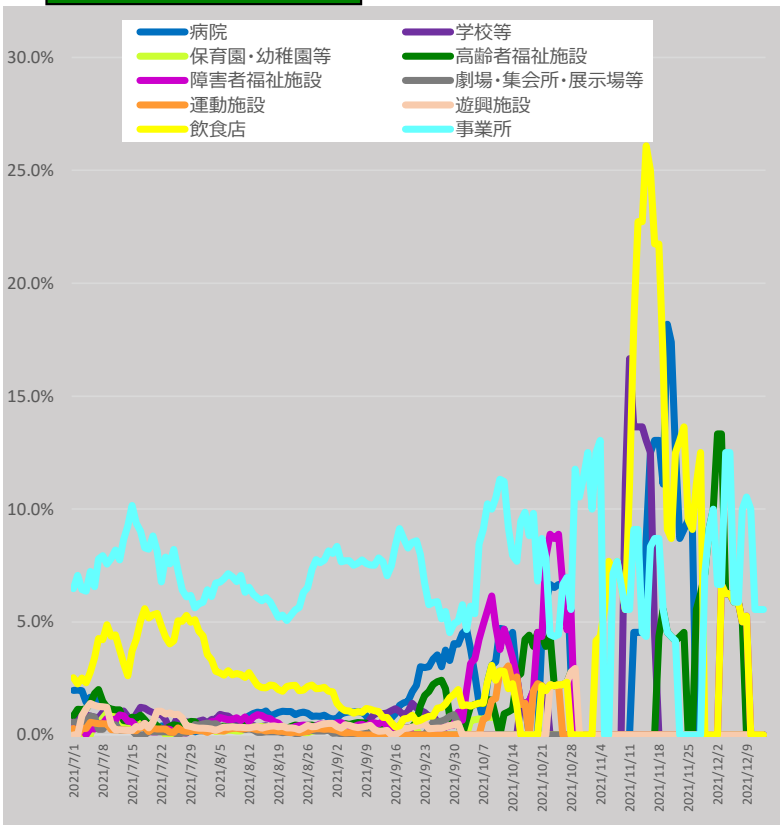

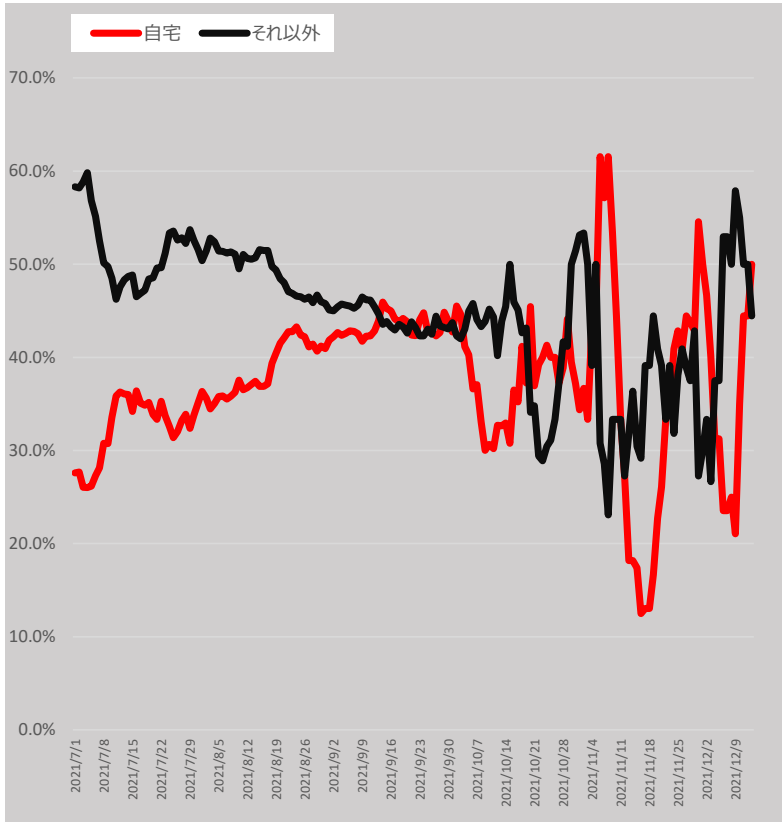

＊12/15 9:00時点の入力データを基に算出。７日間移動平均による。
＊「それ以外」とは、「病院、学校等、保育園・幼稚園等、高齢者福祉施設、障害者福祉施設、劇場・集会所・展示場等、運動施設、遊興施設、飲食店、事業所、自宅」以外であり、「感染場所不明」を含む。

新規陽性者の感染場所（報告日別、HER-SYSデータ、100分率）

- **場所区分が入力されている全てのデータ**を機械的に集計し、**百分率でグラフ化**したもの。
- 場所区分の入力は任意であり、保健所・医療機関における入力状況の差は大きいこと等から、データの解釈には十分な留意が必要。（以下の場所区分毎の新規感染者数には、未入力分は含まれていない。）

60代（全国）

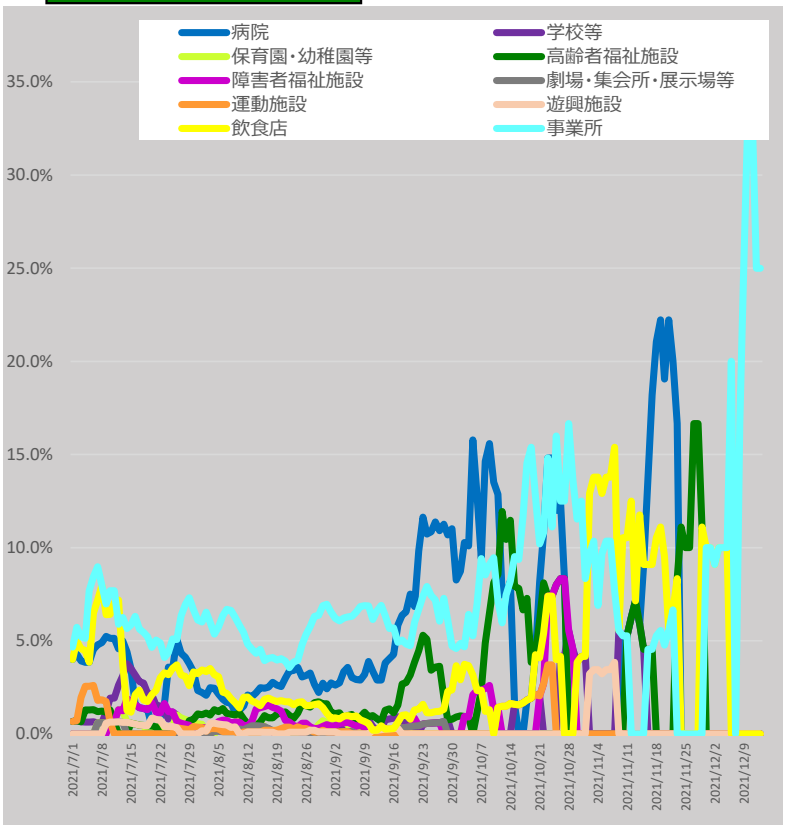

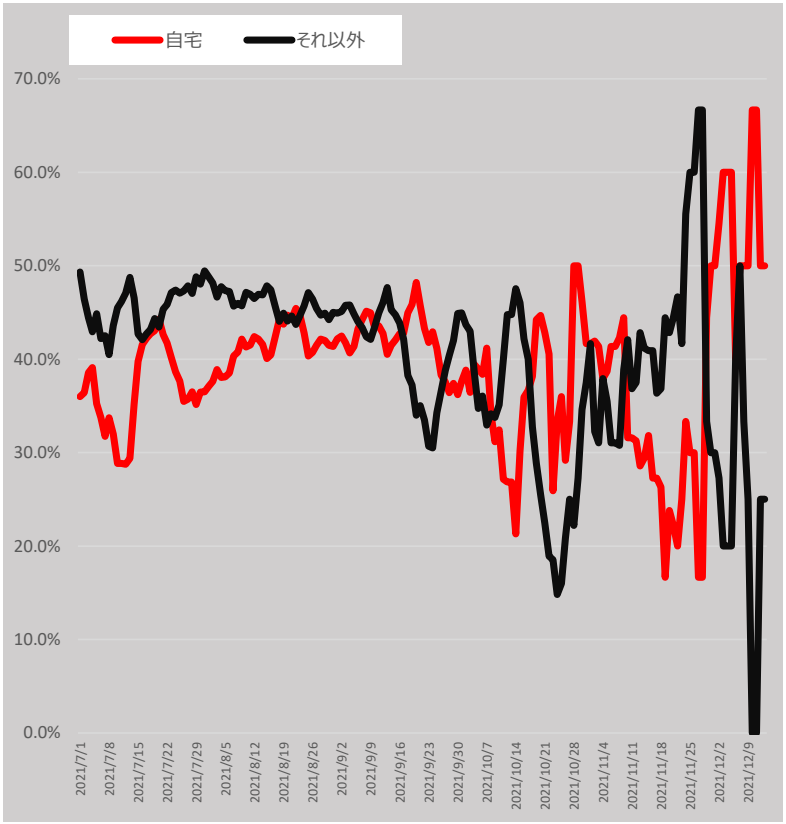

＊12/15 9:00時点の入力データを基に算出。７日間移動平均による。
＊「それ以外」とは、「病院、学校等、保育園・幼稚園等、高齢者福祉施設、障害者福祉施設、劇場・集会所・展示場等、運動施設、遊興施設、飲食店、事業所、自宅」以外であり、「感染場所不明」を含む。

新規陽性者の感染場所（報告日別、HER-SYSデータ、100分率）

- **場所区分が入力されている全てのデータ**を機械的に集計し、**百分率でグラフ化**したもの。
- 場所区分の入力は任意であり、保健所・医療機関における入力状況の差は大きいこと等から、データの解釈には十分な留意が必要。（以下の場所区分毎の新規感染者数には、未入力分は含まれていない。）

70代（全国）

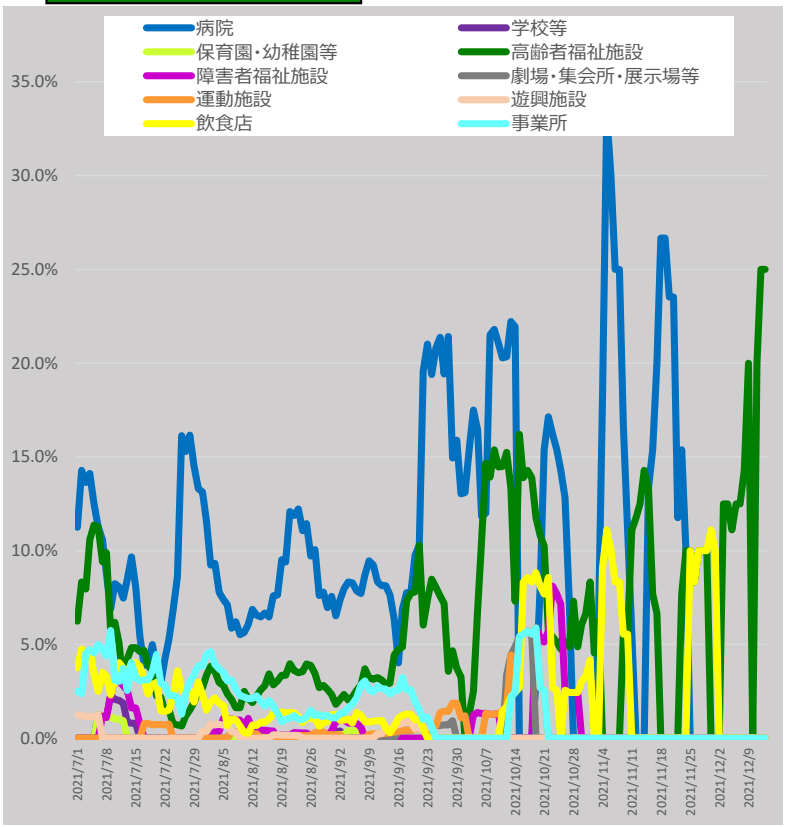

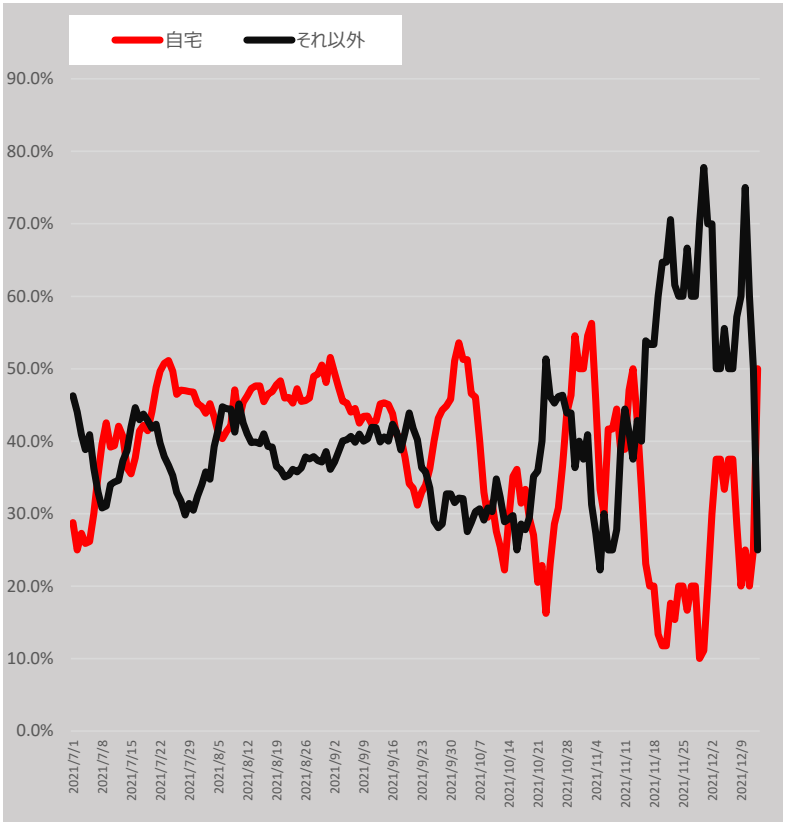

＊12/15 9:00時点の入力データを基に算出。７日間移動平均による。
＊「それ以外」とは、「病院、学校等、保育園・幼稚園等、高齢者福祉施設、障害者福祉施設、劇場・集会所・展示場等、運動施設、遊興施設、飲食店、事業所、自宅」以外であり、「感染場所不明」を含む。

新規陽性者の感染場所（報告日別、HER-SYSデータ、100分率）

- **場所区分が入力されている全てのデータ**を機械的に集計し、**百分率でグラフ化**したもの。
- 場所区分の入力は任意であり、保健所・医療機関における入力状況の差は大きいこと等から、データの解釈には十分な留意が必要。（以下の場所区分毎の新規感染者数には、未入力分は含まれていない。）

80代以上（全国）

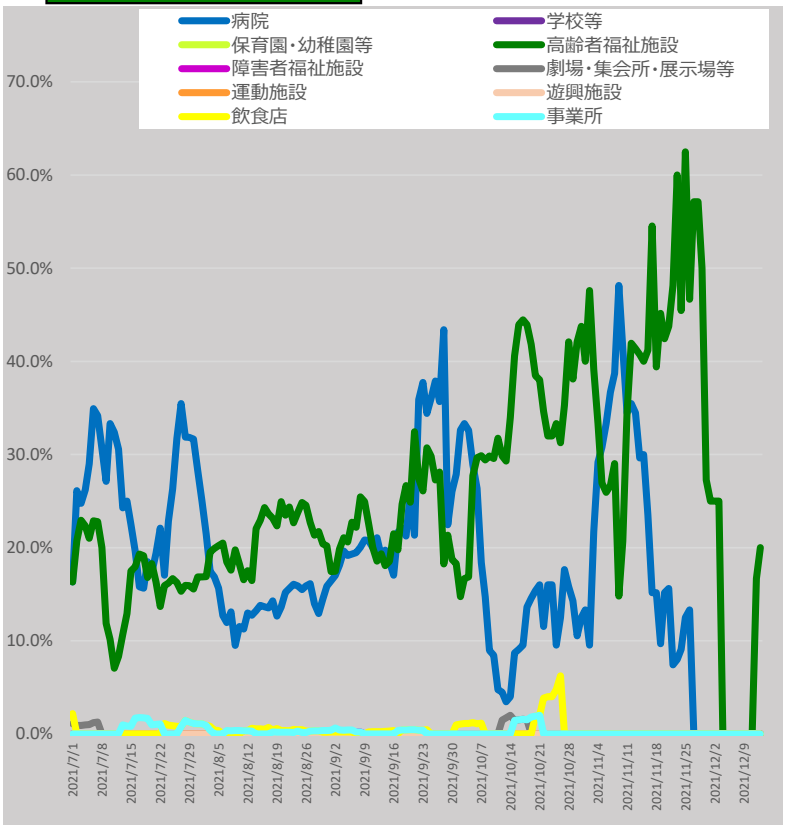

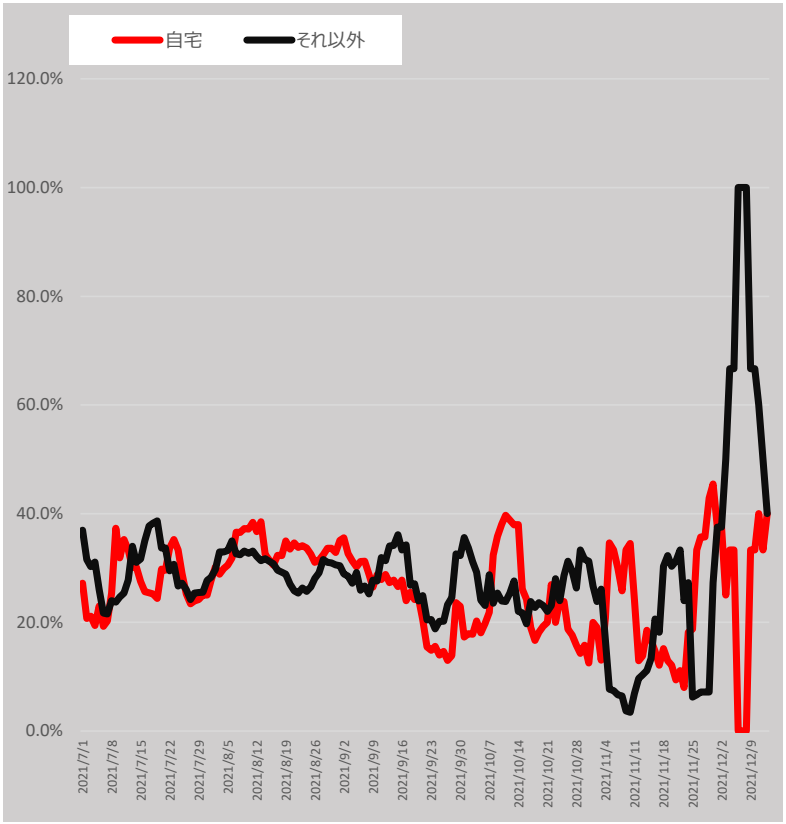

＊12/15 9:00時点の入力データを基に算出。７日間移動平均による。
＊「それ以外」とは、「病院、学校等、保育園・幼稚園等、高齢者福祉施設、障害者福祉施設、劇場・集会所・展示場等、運動施設、遊興施設、飲食店、事業所、自宅」以外であり、「感染場所不明」を含む。

年代別新規陽性者の割合（報告日別、HER-SYSデータ）

○ **新規陽性者に占める各年代の割合**を時系列で整理したもの。（全国）

○ 足元では、10代以下の割合が25%程度となっている。また、20代は18%程度、30～40代がそれぞれ15%程度、50代は10%程度となっている。

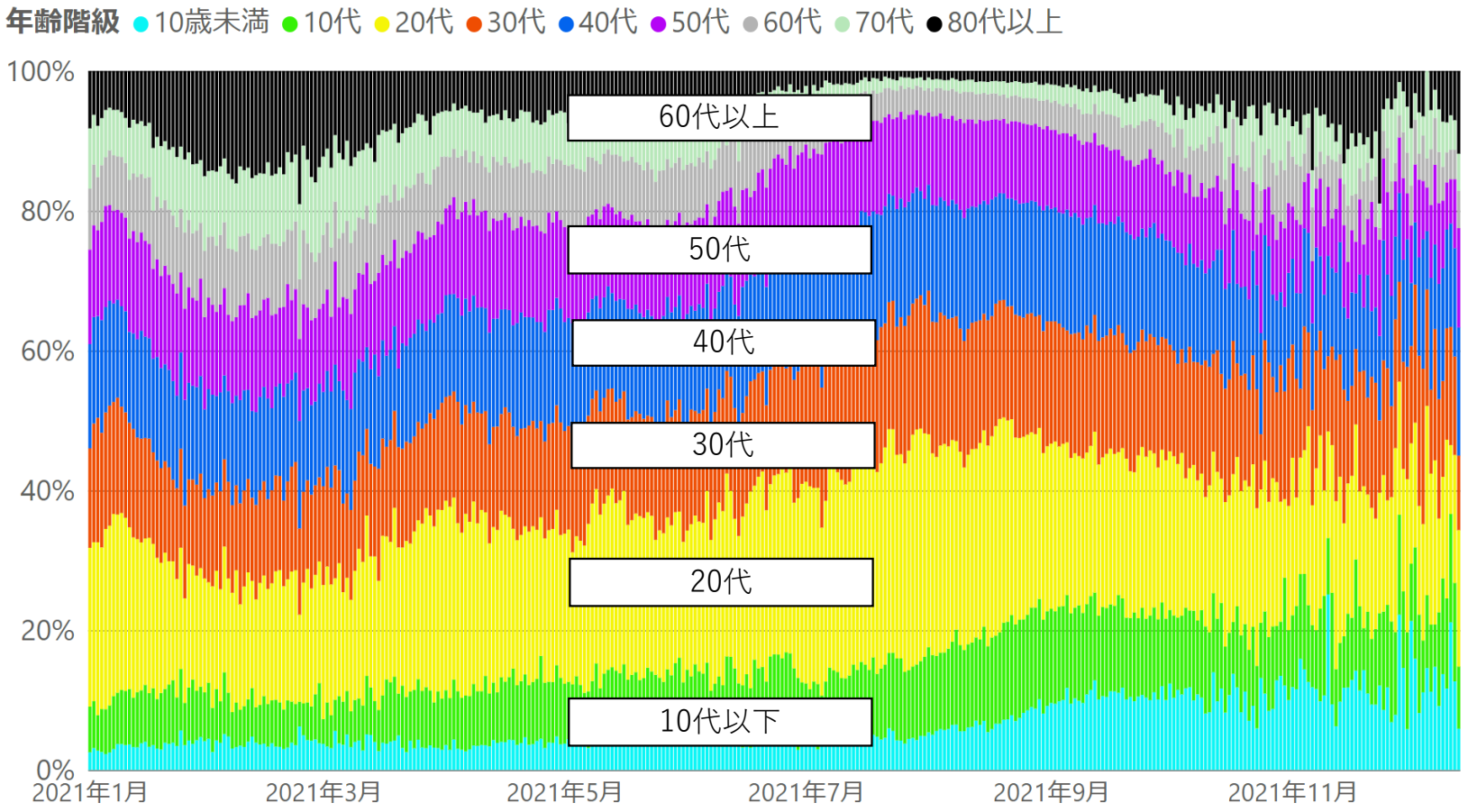

＊12/15 9:00時点の入力データを基に算出。年齢不詳は除いている。

年代別新規陽性者の割合（報告日別、HER-SYSデータ）

○ **新規陽性者に占める各年代の割合**を時系列で整理したもの。（全国、月次化）

	10代以下	20代	30代	40代	50代	60代以上
2021年1月	10.7%	21.8%	14.8%	14.4%	13.6%	24.7%
2021年2月	10.4%	16.9%	13.2%	13.5%	12.6%	33.5%
2021年3月	10.6%	18.7%	13.5%	13.6%	12.6%	31.0%
2021年4月	12.2%	23.1%	14.8%	15.2%	13.5%	21.2%
2021年5月	13.2%	22.7%	14.9%	15.0%	12.8%	21.4%
2021年6月	14.1%	23.4%	15.7%	15.4%	12.7%	18.6%
2021年7月	14.6%	30.0%	18.5%	16.5%	12.6%	7.9%
2021年8月	19.3%	28.2%	17.7%	16.2%	11.7%	7.0%
2021年9月	23.1%	22.8%	17.2%	16.3%	11.1%	9.5%
2021年10月	21.9%	21.2%	16.1%	14.4%	10.2%	16.2%
2021年11月	23.3%	19.1%	15.5%	12.7%	9.4%	20.0%
2021年12月	24.4%	18.2%	16.3%	14.5%	9.6%	17.1%

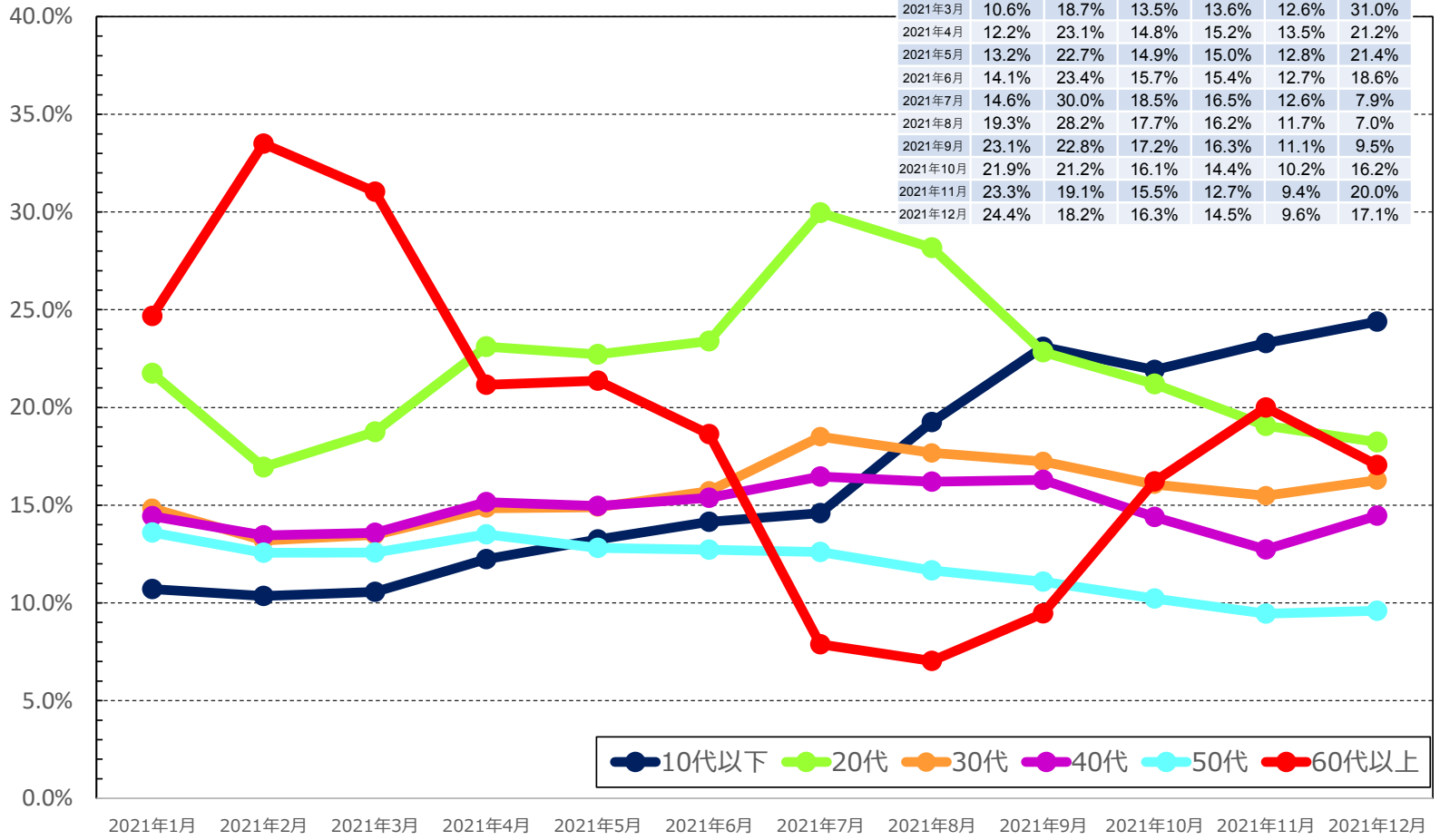

＊12/15 9:00時点の入力データを基に算出。年齢不詳は除いている。　＊12月分は12/1~12/13までの数字である。
＊各月の割合は、７日間移動平均の値を用いて各月の陽性者数を累積化した上で、各年代別の割合を算出している。

都道府県別人口10万当たり７日間累積新規陽性者数の推移（年代別、HER-SYSデータ）

○ **年代別の人口10万人当たり７日間累積新規陽性者数**を時系列で整理したもの。（10歳刻み）

全国

	10/3~10/9	10/10~10/16	10/17~10/23	10/24~10/30	10/31~11/6	11/7~11/13	11/14~11/20	11/21~11/27	11/28~12/4	12/5~12/11
10歳未満	6.8	4.1	2.2	2.3	1.8	1.6	1.3	0.7	1.2	1.2
10代	6.2	3.9	2.1	1.9	1.5	1.4	1.0	0.8	0.9	1.0
20代	9.9	6.2	4.0	3.0	2.2	2.2	1.5	1.0	1.2	1.3
30代	6.7	4.4	2.5	2.3	1.6	1.5	1.0	0.8	1.1	1.0
40代	4.7	3.0	1.6	1.5	1.0	0.9	0.7	0.5	0.6	0.7
50代	3.9	2.5	1.5	1.2	0.8	0.8	0.6	0.5	0.5	0.5
60代	2.1	1.7	0.9	0.9	0.6	0.5	0.4	0.2	0.3	0.3
70代	1.9	1.3	0.9	0.9	0.4	0.4	0.4	0.3	0.3	0.3
80歳以上	3.0	1.9	1.3	1.1	1.0	0.9	0.9	0.4	0.4	0.4
全年代平均	4.8	3.1	1.8	1.6	1.1	1.1	0.8	0.6	0.7	0.7

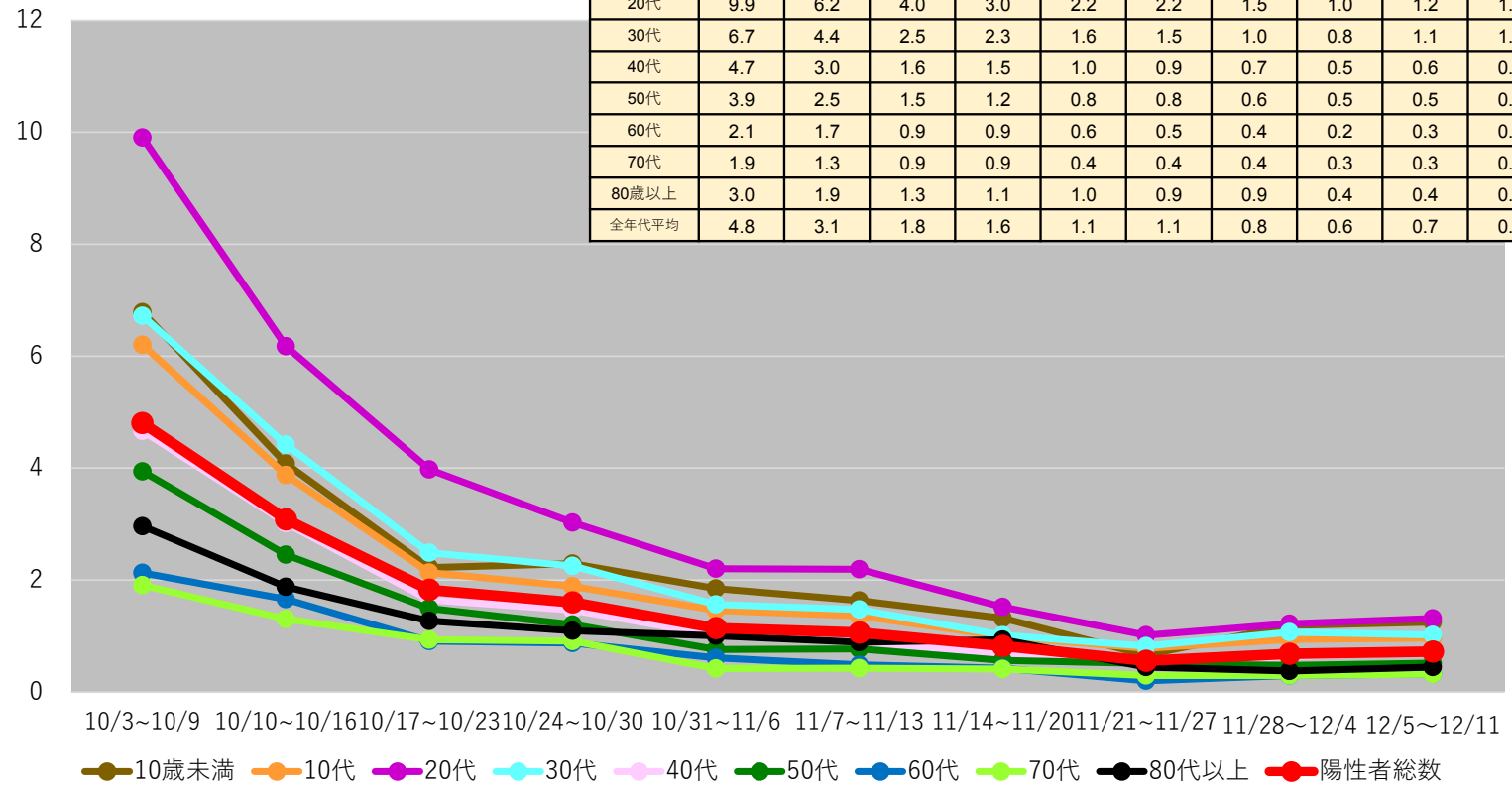

（注１）当該期間（週）中の新規陽性者数の合計を、各年齢階層に属する人口で除した上で、人口10万人対比で相対化している。
（注２）計算に用いた人口は、令和元年10月１日現在の都道府県別推計人口。
＊12/7 9:00時点の入力データを基に算出

都道府県別人口10万人当たり７日間累積新規陽性者数の推移（年代別、HER-SYSデータ）

○ **年代別の人口10万人当たり７日間累積新規陽性者数**を時系列で整理したもの。（10歳刻み）

北海道

	11/28～12/4	12/5～12/11
10歳未満	0.6	0.3
10代	0.5	0.0
20代	1.3	1.5
30代	1.6	0.7
40代	0.4	0.4
50代	0.9	0.4
60代	0.3	0.1
70代	0.6	0.7
80歳以上	1.1	0.0
全年代平均	0.8	0.5

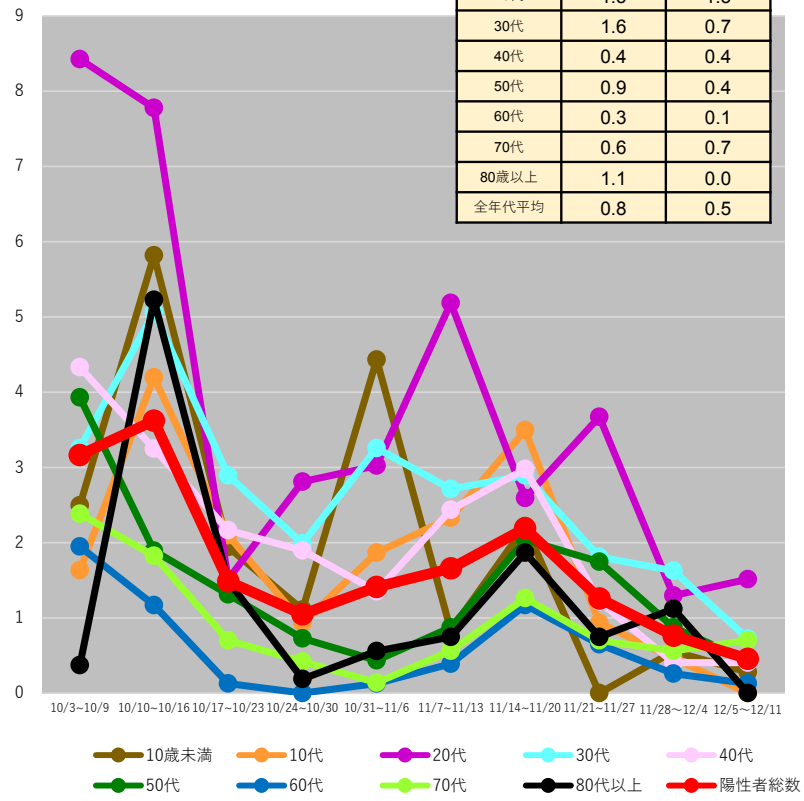

埼玉県

	11/28～12/4	12/5～12/11
10歳未満	1.6	0.9
10代	1.7	0.6
20代	1.3	1.5
30代	0.6	1.3
40代	0.6	0.4
50代	0.7	0.6
60代	0.4	0.1
70代	0.2	0.3
80歳以上	0.2	0.4
全年代平均	0.8	0.7

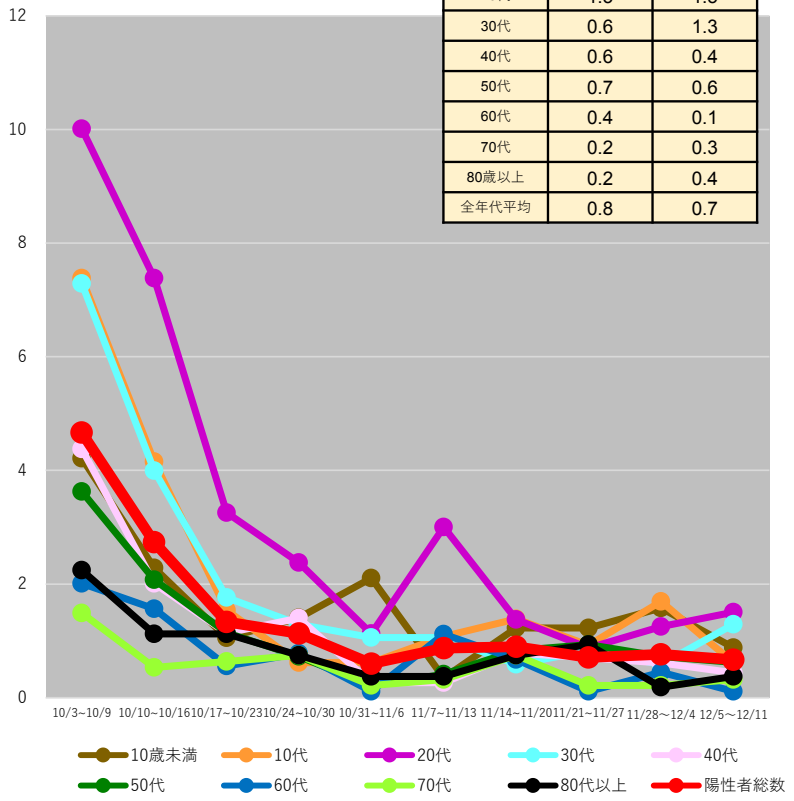

（注１）当該期間（週）中の新規陽性者数の合計を、各年齢階層に属する人口で除した上で、人口10万人対比で相対化している。
（注２）計算に用いた人口は、令和元年10月１日現在の都道府県別推計人口。
＊12/7 9:00時点の入力データを基に算出

都道府県別人口10万人当たり７日間累積新規陽性者数の推移（年代別、HER-SYSデータ）

○ **年代別の人口10万人当たり７日間累積新規陽性者数**を時系列で整理したもの。（10歳刻み）

千葉県

	11/28～12/4	12/5～12/11
10歳未満	0.8	1.0
10代	1.5	2.6
20代	1.9	2.7
30代	2.2	2.2
40代	0.7	1.1
50代	0.7	0.7
60代	0.6	0.4
70代	0.6	0.0
80歳以上	0.2	0.2
全年代平均	1.0	1.2

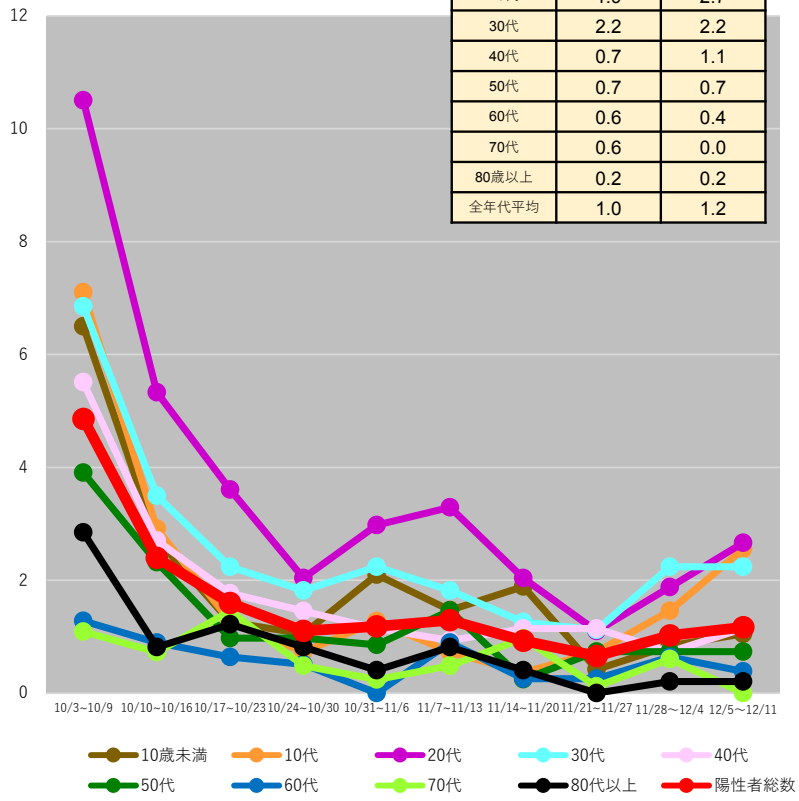

東京都

	11/28～12/4	12/5～12/11
10歳未満	0.7	0.7
10代	1.7	2.7
20代	2.0	1.7
30代	1.2	1.3
40代	0.9	1.4
50代	0.5	0.9
60代	0.6	0.5
70代	0.6	0.4
80歳以上	0.5	0.2
全年代平均	1.0	1.1

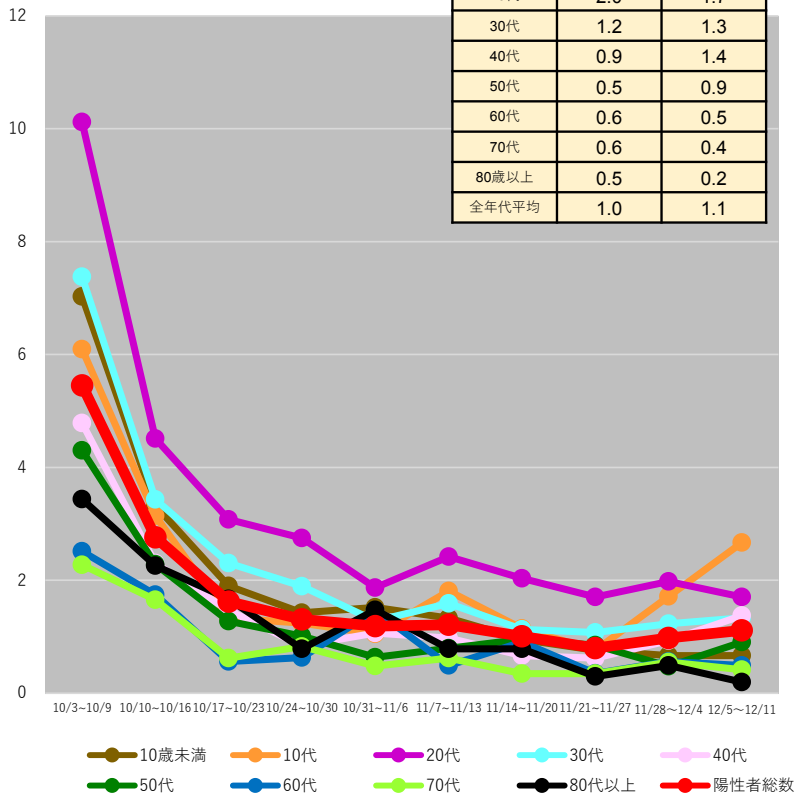

（注１）当該期間（週）中の新規陽性者数の合計を、各年齢階層に属する人口で除した上で、人口10万人対比で相対化している。
（注２）計算に用いた人口は、令和元年10月１日現在の都道府県別推計人口。
＊12/7 9:00時点の入力データを基に算出

都道府県別人口10万人当たり７日間累積新規陽性者数の推移（年代別、HER-SYSデータ）

○ **年代別の人口10万人当たり７日間累積新規陽性者数**を時系列で整理したもの。（10歳刻み）

神奈川県

	11/28～12/4	12/5～12/11
10歳未満	1.0	2.0
10代	1.1	1.1
20代	0.8	2.2
30代	1.7	1.8
40代	0.8	0.5
50代	0.5	0.9
60代	0.4	0.6
70代	0.2	0.7
80歳以上	0.3	0.3
全年代平均	0.8	1.1

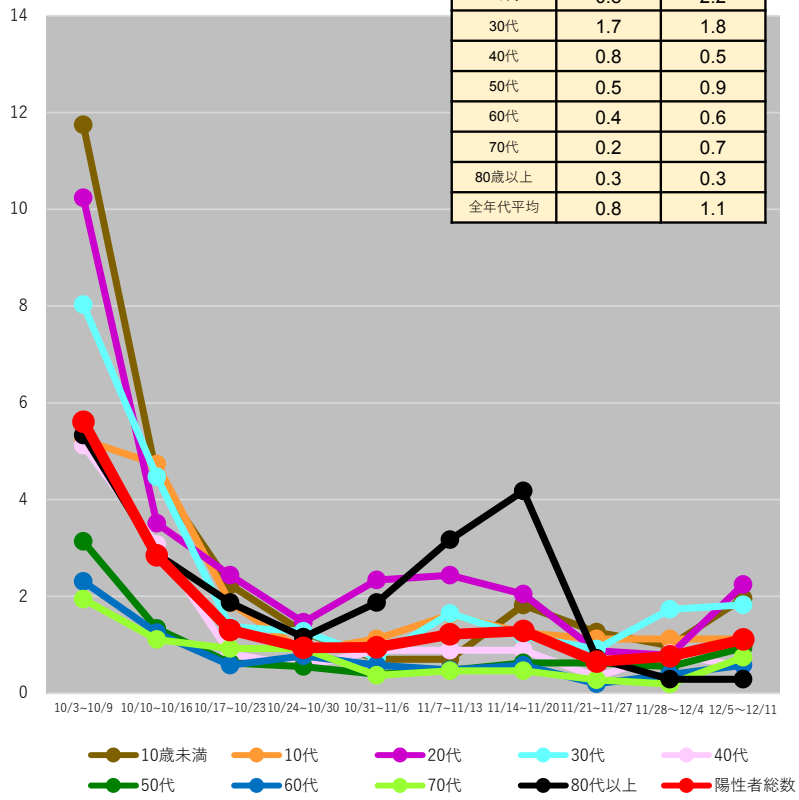

愛知県

	11/28～12/4	12/5～12/11
10歳未満	0.8	2.2
10代	0.3	0.4
20代	1.1	0.9
30代	1.2	0.7
40代	0.3	0.9
50代	0.9	0.2
60代	0.1	0.2
70代	0.0	0.4
80歳以上	0.5	0.4
全年代平均	0.6	0.7

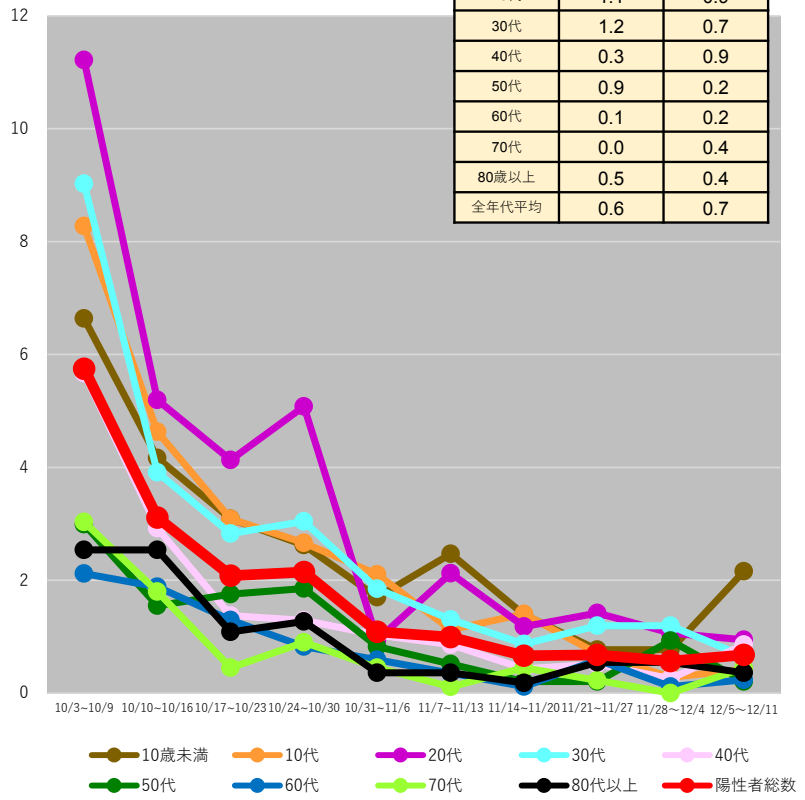

（注１）当該期間（週）中の新規陽性者数の合計を、各年齢階層に属する人口で除した上で、人口10万人対比で相対化している。
（注２）計算に用いた人口は、令和元年10月１日現在の都道府県別推計人口。
＊12/7 9:00時点の入力データを基に算出

都道府県別人口10万人当たり７日間累積新規陽性者数の推移（年代別、HER-SYSデータ）

○ **年代別の人口10万人当たり７日間累積新規陽性者数**を時系列で整理したもの。（10歳刻み）

京都府

	11/28～12/4	12/5～12/11
10歳未満	0.0	0.0
10代	0.0	0.0
20代	0.3	2.0
30代	0.0	1.1
40代	1.1	0.5
50代	0.0	1.2
60代	0.0	0.0
70代	0.3	0.3
80歳以上	1.3	0.4
全年代平均	0.3	0.7

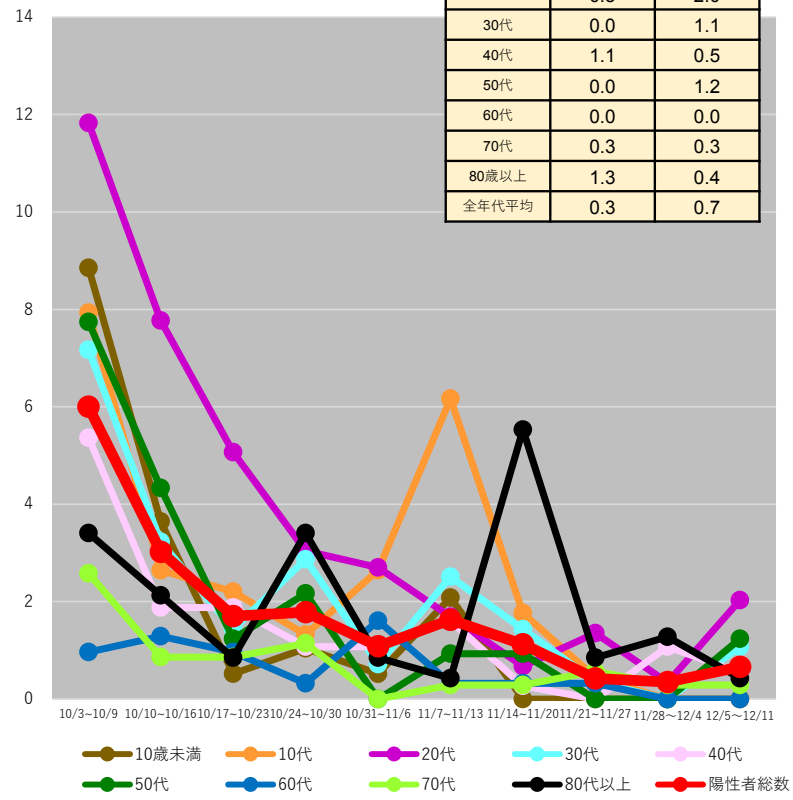

大阪府

	11/28～12/4	12/5～12/11
10歳未満	3.0	1.6
10代	2.1	1.3
20代	2.3	1.8
30代	0.8	1.6
40代	0.8	1.3
50代	0.8	0.5
60代	0.3	0.7
70代	0.8	0.3
80歳以上	1.0	0.7
全年代平均	1.2	1.1

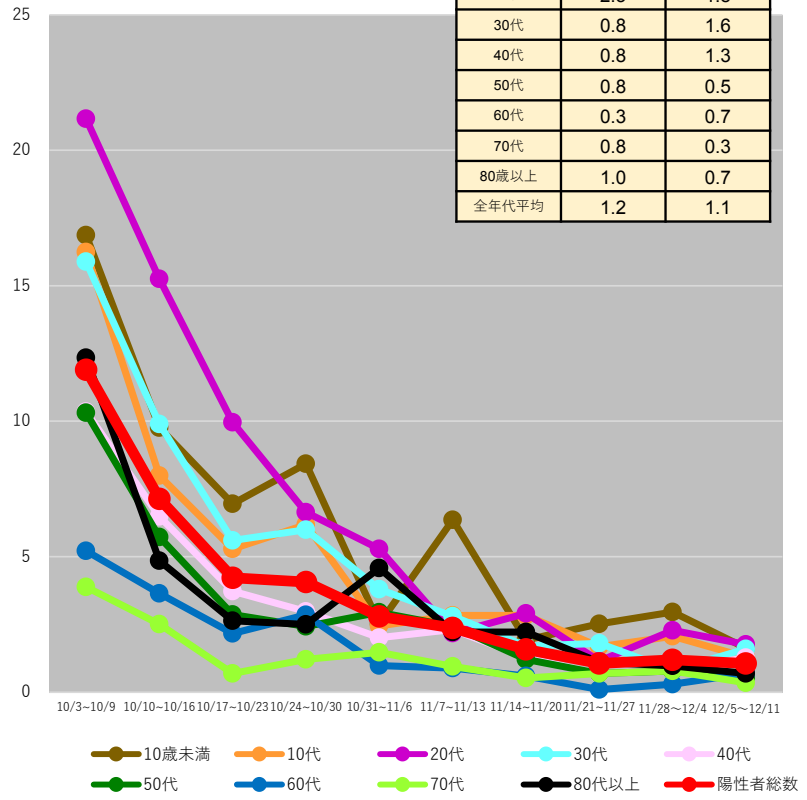

（注１）当該期間（週）中の新規陽性者数の合計を、各年齢階層に属する人口で除した上で、人口10万人対比で相対化している。
（注２）計算に用いた人口は、令和元年10月１日現在の都道府県別推計人口。
＊12/7 9:00時点の入力データを基に算出

都道府県別人口10万人当たり７日間累積新規陽性者数の推移（年代別、HER-SYSデータ）

○ **年代別の人口10万人当たり７日間累積新規陽性者数**を時系列で整理したもの。（10歳刻み）

兵庫県

	11/28～12/4	12/5～12/11
10歳未満	2.1	0.9
10代	0.6	0.4
20代	1.4	1.4
30代	0.5	1.7
40代	0.6	0.2
50代	0.8	0.4
60代	0.1	0.3
70代	0.3	0.7
80歳以上	0.0	1.6
全年代平均	0.7	0.8

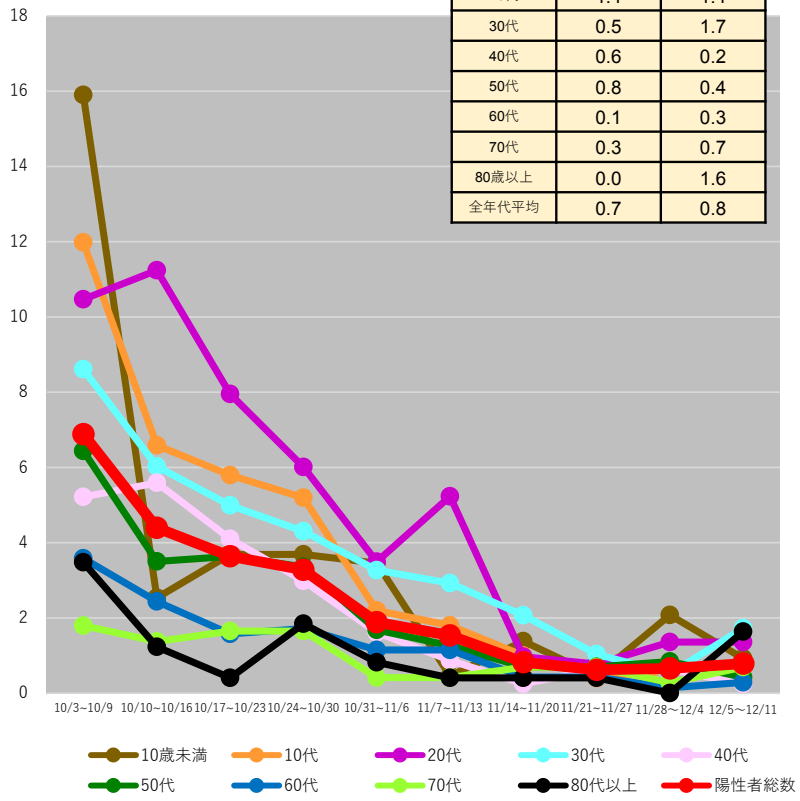

福岡県

	11/28～12/4	12/5～12/11
10歳未満	0.2	1.4
10代	2.8	1.7
20代	0.6	0.2
30代	0.7	1.0
40代	0.4	0.6
50代	0.3	0.0
60代	0.4	0.1
70代	1.1	0.2
80歳以上	0.5	0.9
全年代平均	0.7	0.6

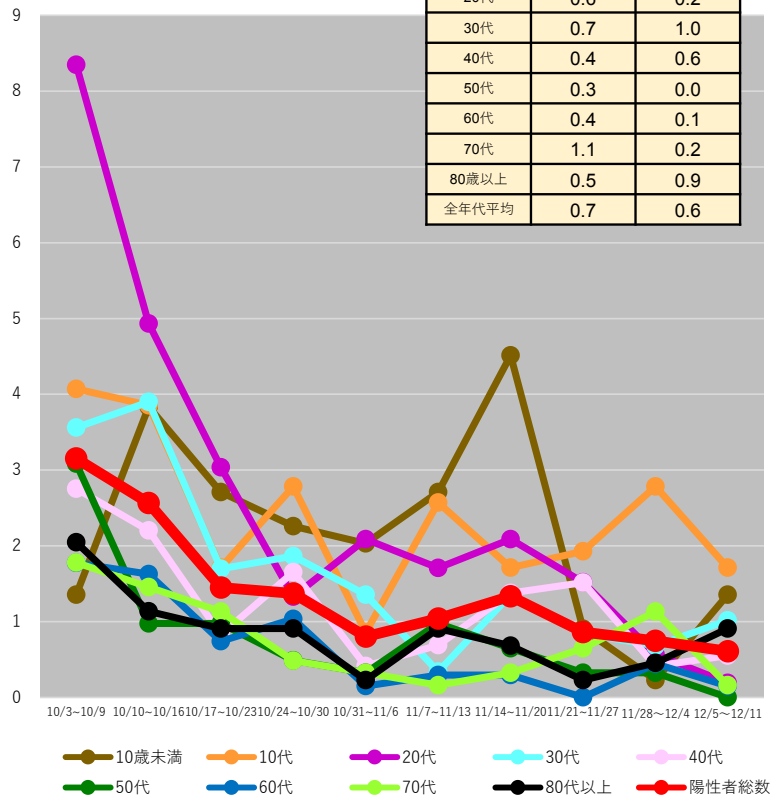

（注１）当該期間（週）中の新規陽性者数の合計を、各年齢階層に属する人口で除した上で、人口10万人対比で相対化している。
（注２）計算に用いた人口は、令和元年10月１日現在の都道府県別推計人口。
＊12/7 9:00時点の入力データを基に算出

都道府県別人口10万人当たり７日間累積新規陽性者数の推移（年代別、HER-SYSデータ）

○ **年代別の人口10万人当たり７日間累積新規陽性者数**を時系列で整理したもの。（10歳刻み）

沖縄県

	11/28～12/4	12/5～12/11
10歳未満	1.2	1.2
10代	2.5	0.6
20代	2.7	4.0
30代	2.2	0.6
40代	1.0	2.0
50代	0.6	2.2
60代	2.1	1.6
70代	0.0	0.8
80歳以上	0.0	1.9
全年代平均	1.4	1.7

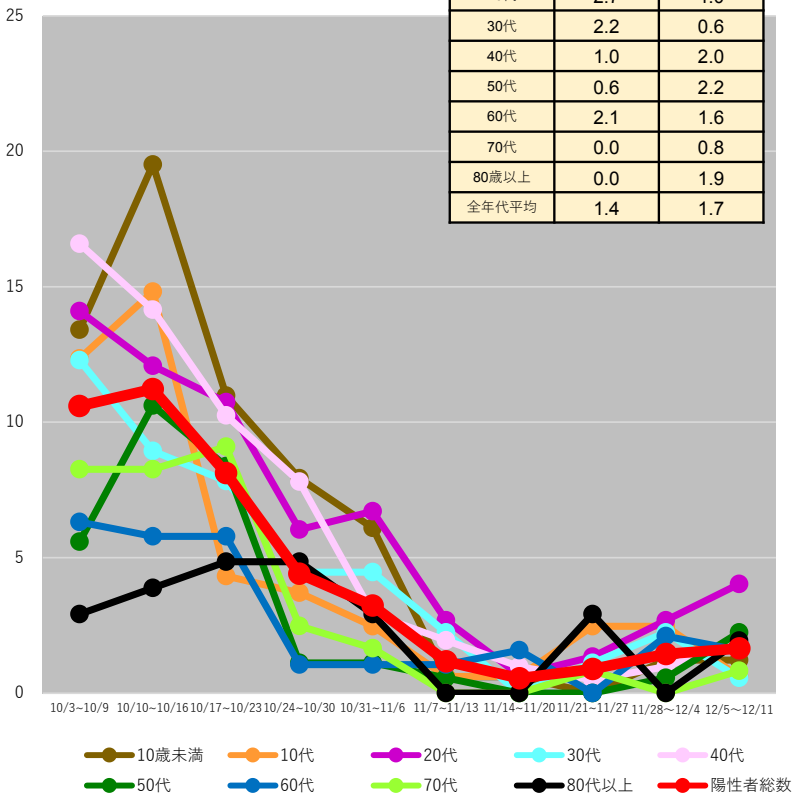

（注１）当該期間（週）中の新規陽性者数の合計を、各年齢階層に属する人口で除した上で、人口10万人対比で相対化している。
（注２）計算に用いた人口は、令和元年10月１日現在の都道府県別推計人口。
＊12/7 9:00時点の入力データを基に算出

全国の人口10万人当たり７日間累積新規陽性者数
（５歳刻み、HER-SYSデータ）

○ **全国の人口10万人当たり７日間累積新規陽性者数**を時系列で整理したもの。（５歳刻み）

全国

0～39歳

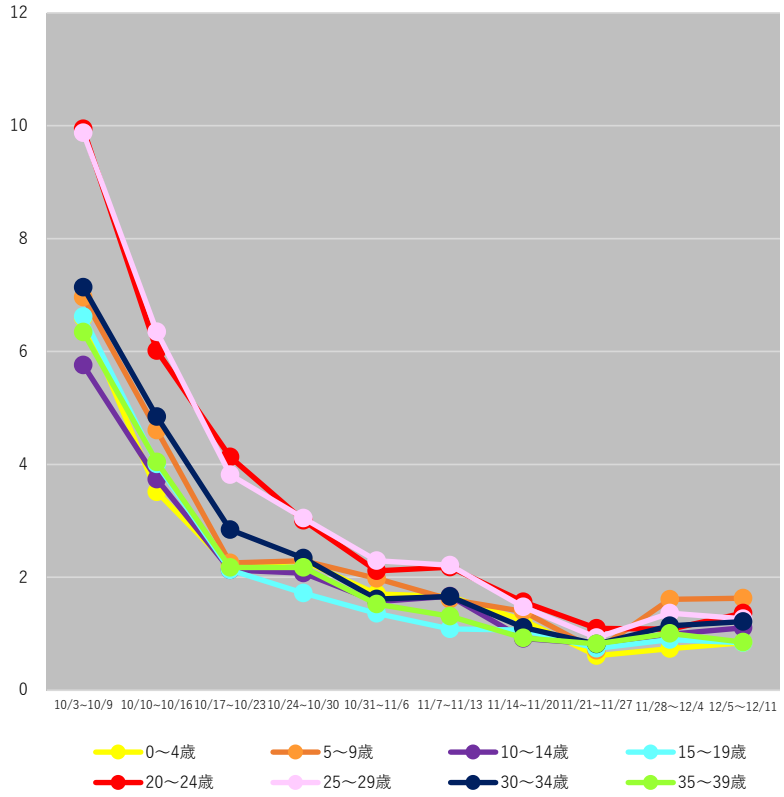

40歳以上

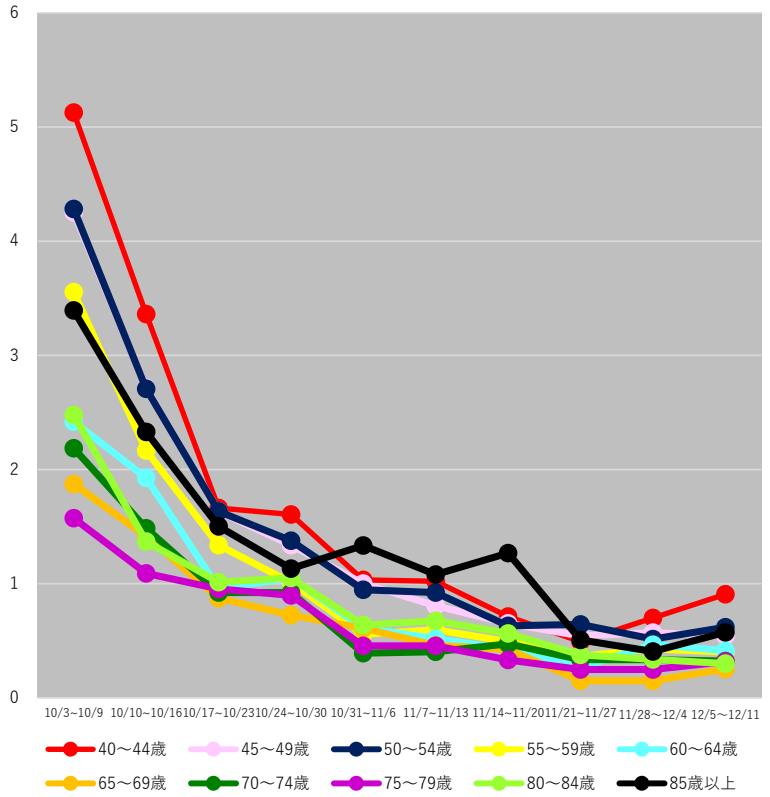

（注１）当該期間（週）中の新規陽性者数の合計を、各年齢階層に属する人口で除した上で、人口10万人対比で相対化している。
（注２）計算に用いた人口は、令和元年10月１日現在の人口推計。
＊12/15 9:00時点の入力データを基に算出

【参考】

○　前ページの**全国の人口10万人当たり７日間累積新規陽性者数**のグラフの値は、以下のとおり。

	10/3~10/9	10/10~10/16	10/17~10/23	10/24~10/30	10/31~11/6	11/7~11/13	11/14~11/20	11/21~11/27	11/28~12/4	12/5~12/11
0～4歳	6.6	3.5	2.2	2.3	1.7	1.7	1.2	0.6	0.7	0.8
5～9歳	7.0	4.6	2.3	2.3	2.0	1.6	1.4	0.7	1.6	1.6
10～14歳	5.8	3.7	2.1	2.1	1.6	1.7	0.9	0.8	1.0	1.1
15～19歳	6.6	4.0	2.1	1.7	1.4	1.1	1.1	0.7	0.9	0.8
20～24歳	9.9	6.0	4.1	3.0	2.1	2.2	1.6	1.1	1.1	1.4
25～29歳	9.9	6.3	3.8	3.0	2.3	2.2	1.5	0.9	1.4	1.3
30～34歳	7.1	4.8	2.8	2.3	1.6	1.7	1.1	0.8	1.1	1.2
35～39歳	6.3	4.0	2.2	2.2	1.5	1.3	0.9	0.8	1.0	0.8
40～44歳	5.1	3.4	1.7	1.6	1.0	1.0	0.7	0.5	0.7	0.9
45～49歳	4.3	2.7	1.6	1.3	1.0	0.8	0.7	0.5	0.6	0.5
50～54歳	4.3	2.7	1.6	1.4	0.9	0.9	0.6	0.6	0.5	0.6
55～59歳	3.6	2.2	1.3	1.0	0.6	0.6	0.5	0.4	0.4	0.4
60～64歳	2.4	1.9	1.0	1.1	0.6	0.5	0.4	0.3	0.5	0.4
65～69歳	1.9	1.4	0.9	0.7	0.6	0.5	0.4	0.1	0.1	0.3
70～74歳	2.2	1.5	0.9	0.9	0.4	0.4	0.5	0.3	0.3	0.3
75～79歳	1.6	1.1	1.0	0.9	0.5	0.5	0.3	0.2	0.2	0.3
80～84歳	2.5	1.4	1.0	1.1	0.6	0.7	0.6	0.4	0.3	0.3
85歳以上	3.4	2.3	1.5	1.1	1.3	1.1	1.3	0.5	0.4	0.6

（注１）当該期間（週）中の新規陽性者数の合計を、各年齢階層に属する人口で除した上で、人口10万人対比で相対化している。
（注２）計算に用いた人口は、令和元年10月１日現在の人口推計。
＊12/15 9:00時点の入力データを基に算出

保健所別人口10万人当たり７日間累積新規陽性者数の推移（HER-SYSデータ）

○ **保健所別の人口10万人当たり７日間累積新規陽性者数**を時系列で整理したもの。（届出保健所ベース）

北海道

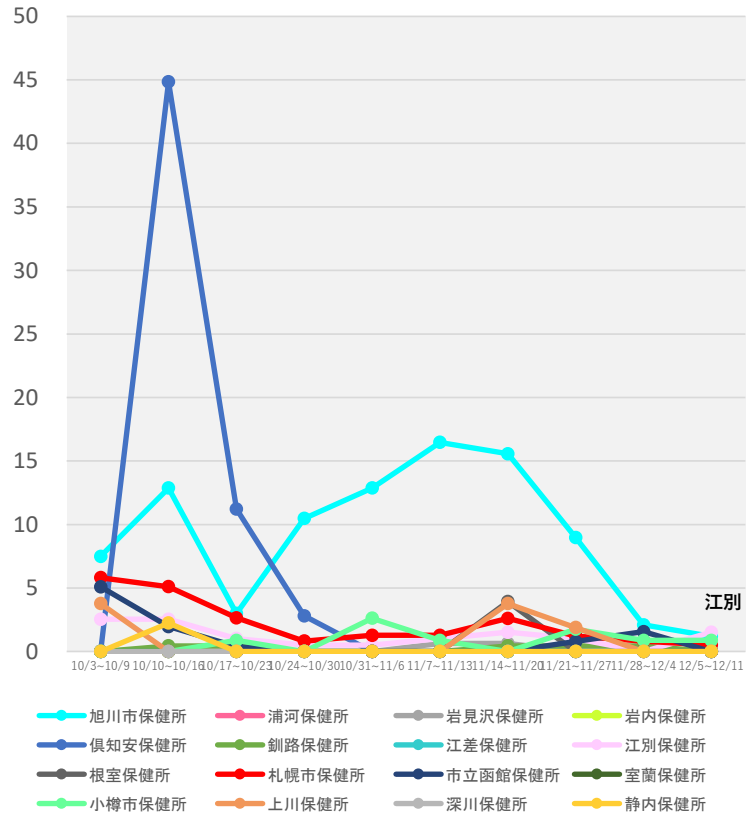

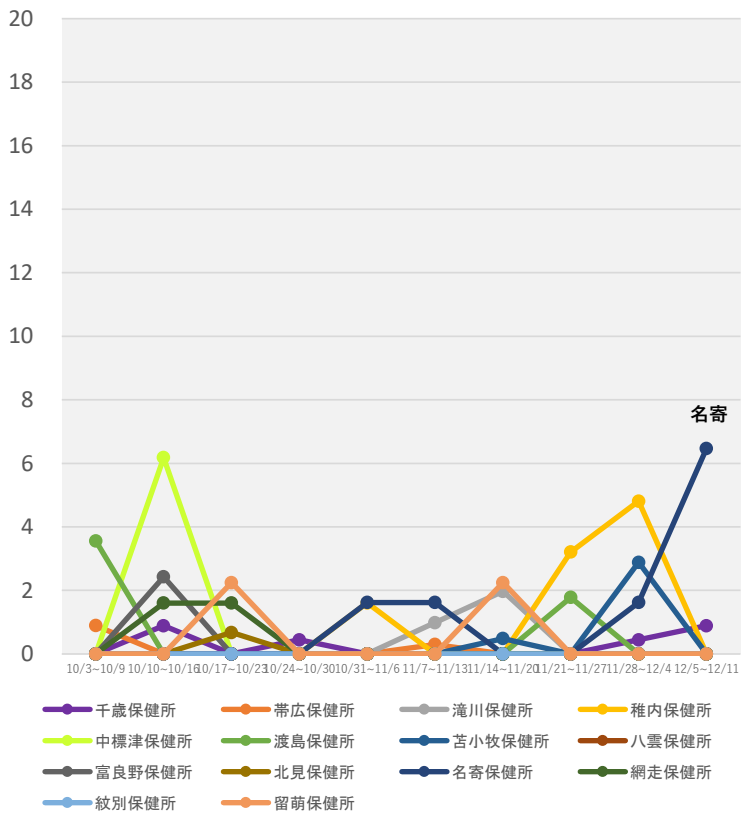

（注１）当該期間（週）中の新規陽性者数の合計を、各保健所に属する人口で除した上で、人口10万人対比で相対化している。
（注２）計算に用いた人口は、住民基本台帳に基づく人口（令和２年１月１日現在）。
＊12/15 9:00時点の入力データを基に算出

保健所別人口10万人当たり７日間累積新規陽性者数の推移（HER-SYSデータ）

○ **保健所別の人口10万人当たり７日間累積新規陽性者数**を時系列で整理したもの。（届出保健所ベース）

埼玉県

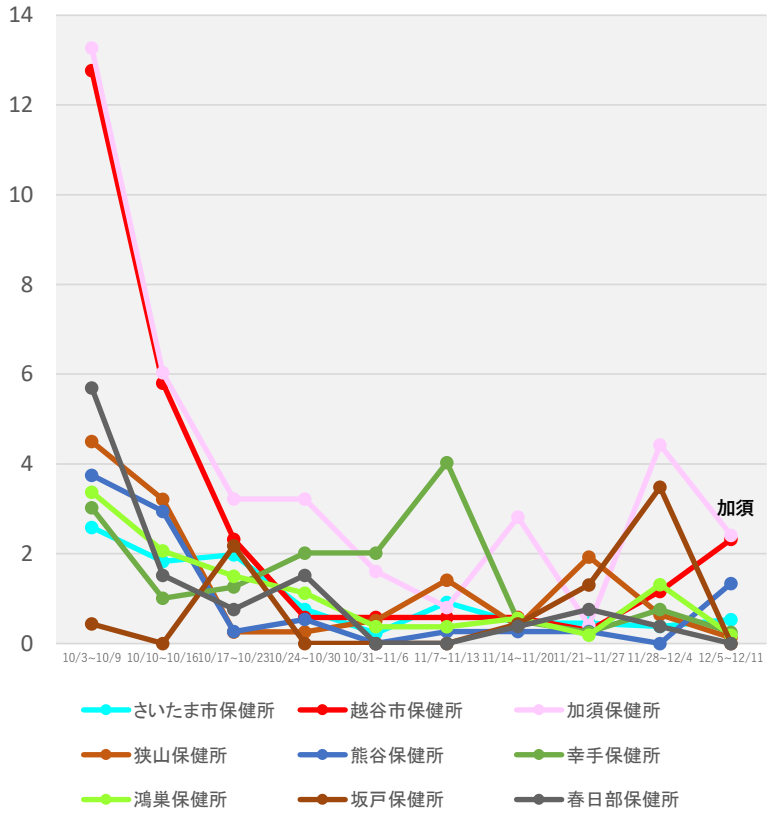

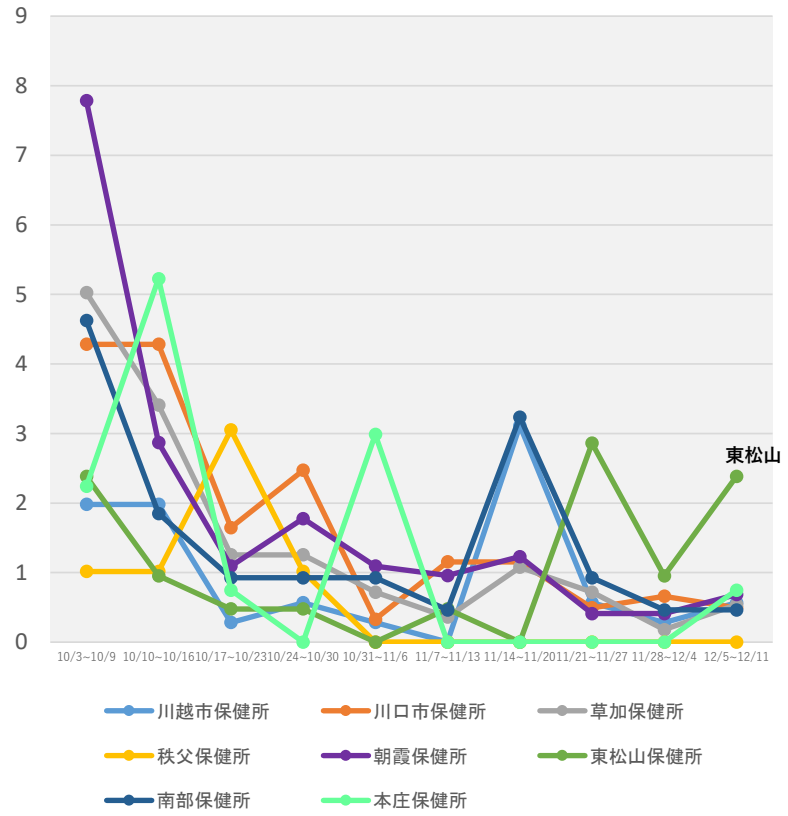

（注１）当該期間（週）中の新規陽性者数の合計を、各保健所に属する人口で除した上で、人口10万人対比で相対化している。
（注２）計算に用いた人口は、住民基本台帳に基づく人口（令和２年１月１日現在）。
＊12/15 9:00時点の入力データを基に算出

保健所別人口10万人当たり７日間累積新規陽性者数の推移（HER-SYSデータ）

○ **保健所別の人口10万人当たり７日間累積新規陽性者数**を時系列で整理したもの。（届出保健所ベース）

千葉県

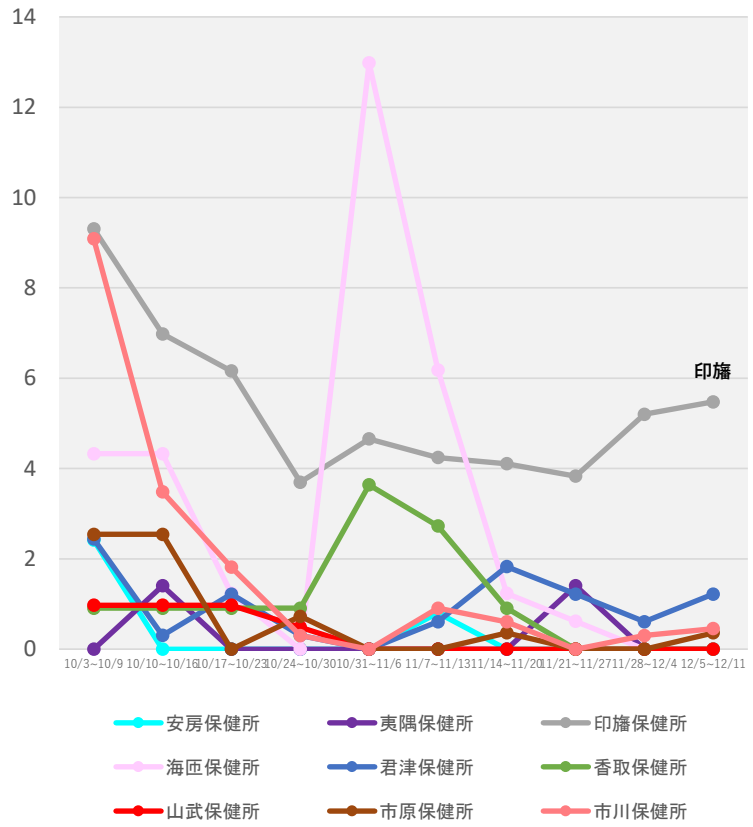

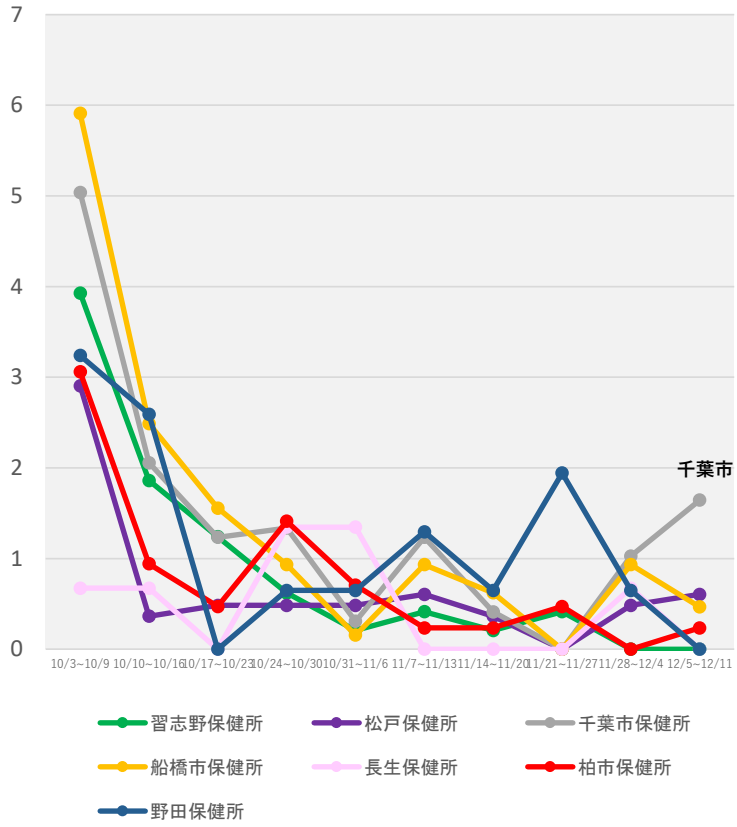

（注１）当該期間（週）中の新規陽性者数の合計を、各保健所に属する人口で除した上で、人口10万人対比で相対化している。
（注２）計算に用いた人口は、住民基本台帳に基づく人口（令和２年１月１日現在）。
＊12/15 9:00時点の入力データを基に算出

保健所別人口10万人当たり７日間累積新規陽性者数の推移（HER-SYSデータ）

○ **保健所別の人口10万人当たり７日間累積新規陽性者数**を時系列で整理したもの。（届出保健所ベース）

東京都

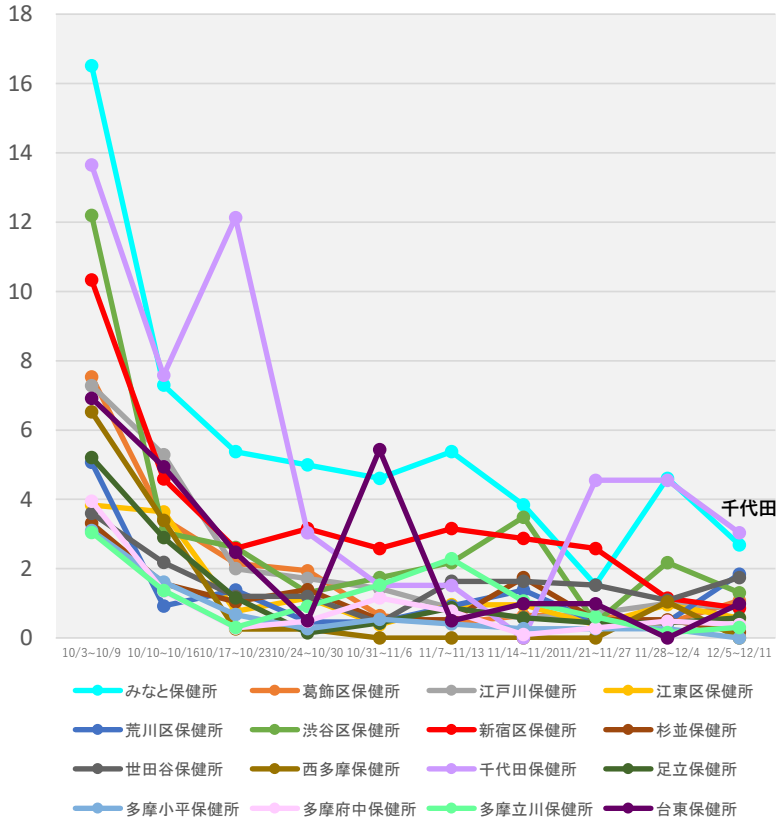

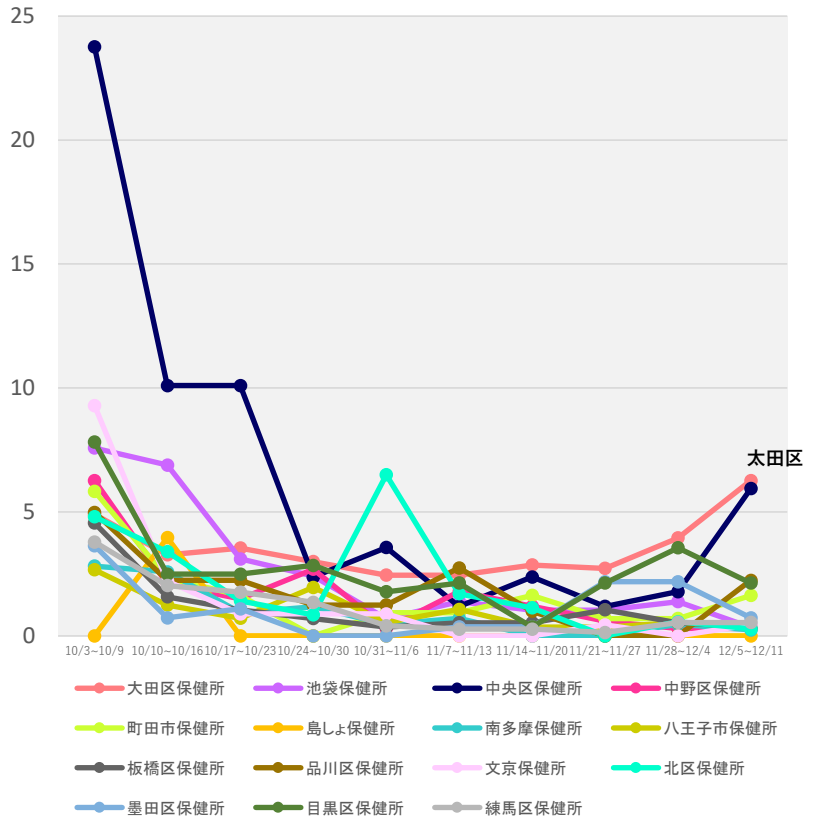

（注１）当該期間（週）中の新規陽性者数の合計を、各保健所に属する人口で除した上で、人口10万人対比で相対化している。
（注２）計算に用いた人口は、住民基本台帳に基づく人口（令和２年１月１日現在）。
＊12/15 9:00時点の入力データを基に算出

保健所別人口10万人当たり７日間累積新規陽性者数の推移（HER-SYSデータ）

○ **保健所別の人口10万人当たり７日間累積新規陽性者数**を時系列で整理したもの。（届出保健所ベース）

神奈川県

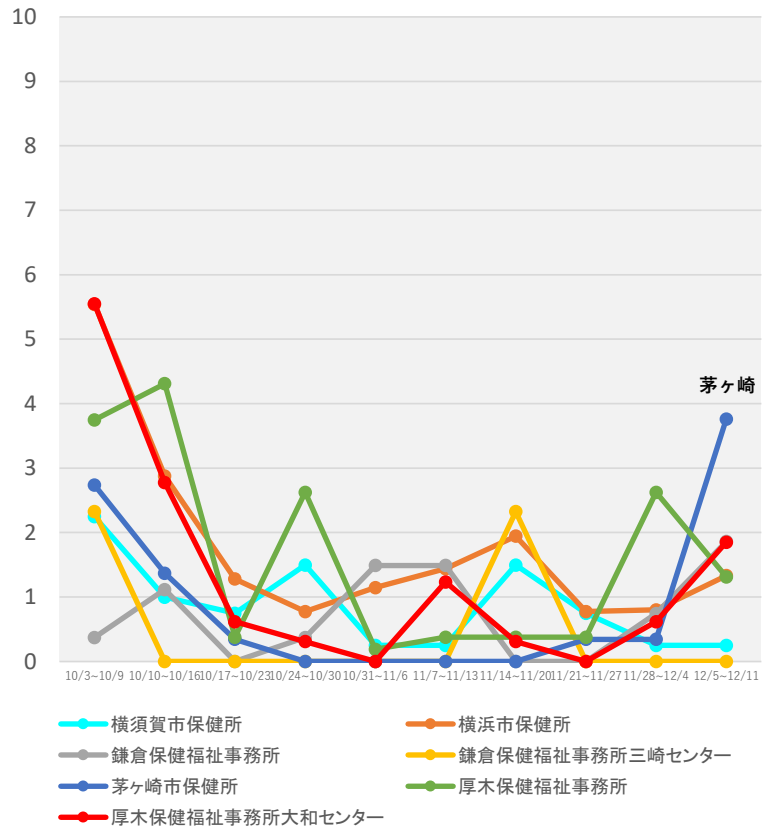

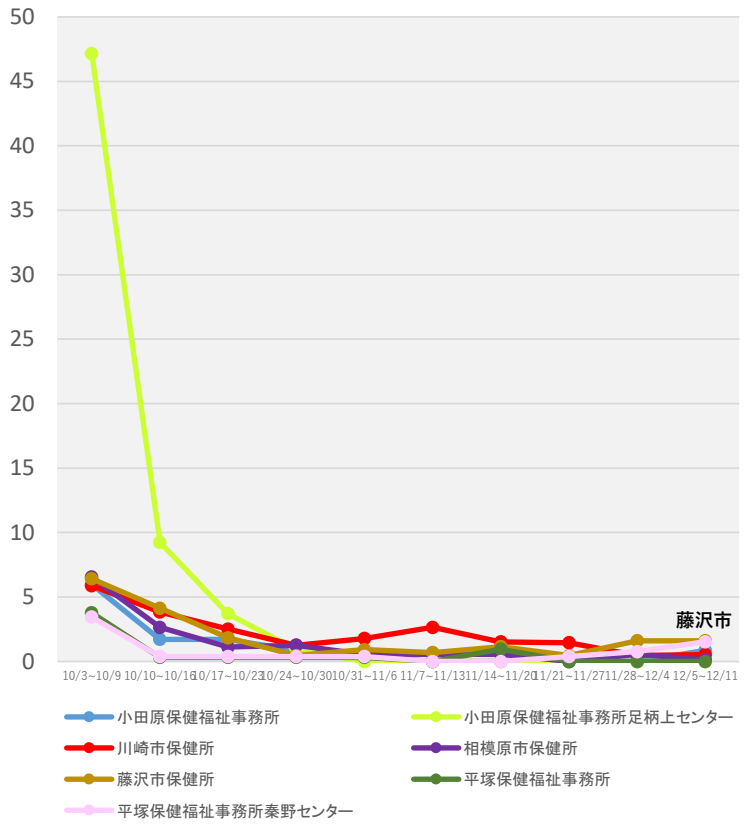

（注１）当該期間（週）中の新規陽性者数の合計を、各保健所に属する人口で除した上で、人口10万人対比で相対化している。
（注２）計算に用いた人口は、住民基本台帳に基づく人口（令和２年１月１日現在）。
＊12/15 9:00時点の入力データを基に算出

保健所別人口10万人当たり７日間累積新規陽性者数の推移（HER-SYSデータ）

○ **保健所別の人口10万人当たり７日間累積新規陽性者数**を時系列で整理したもの。（届出保健所ベース）

愛知県

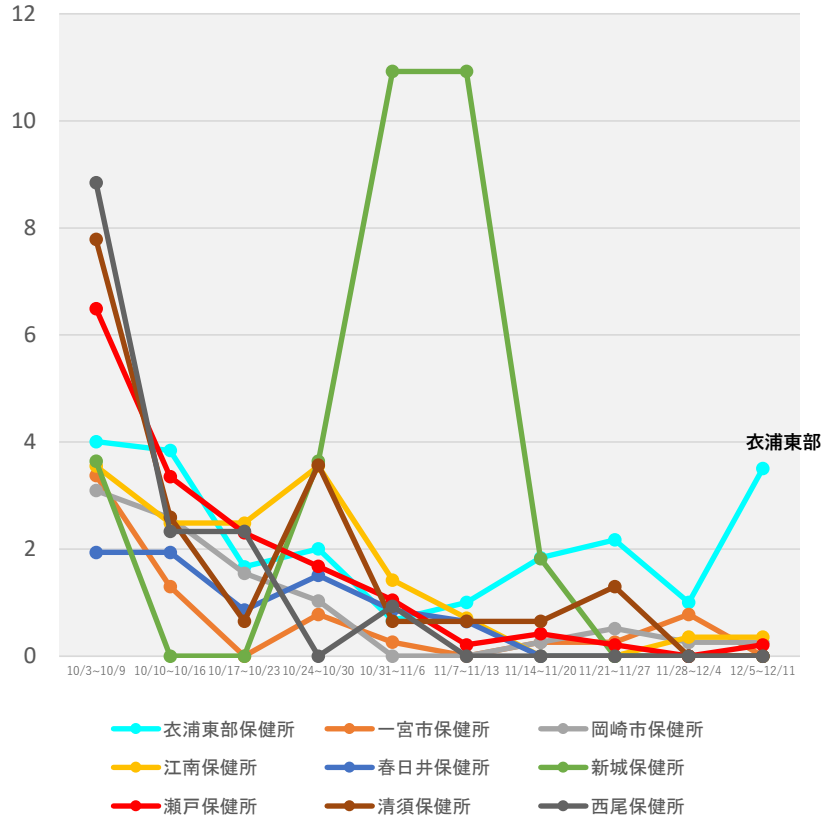

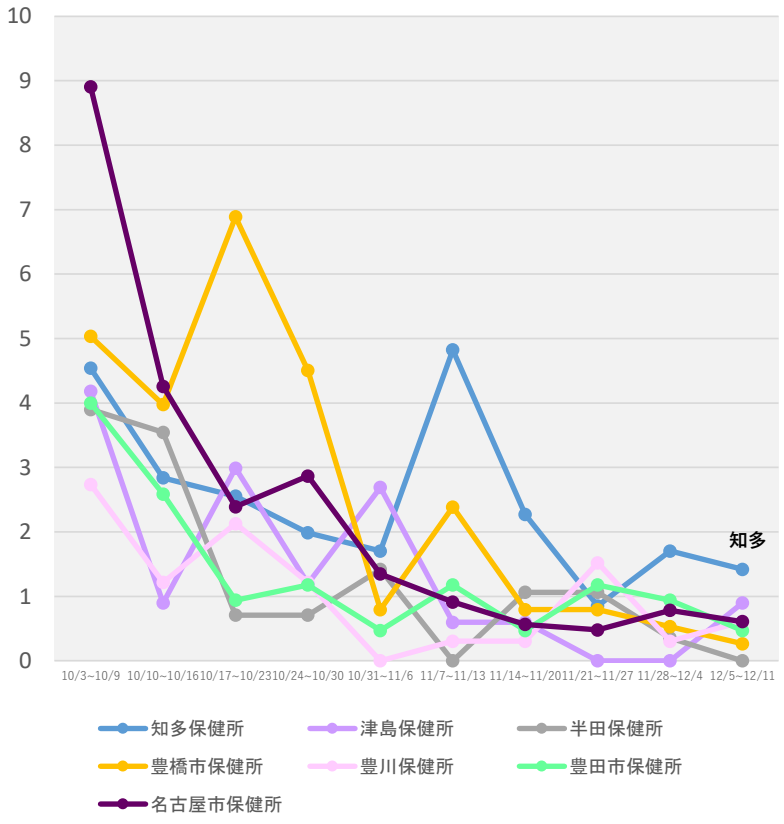

（注１）当該期間（週）中の新規陽性者数の合計を、各保健所に属する人口で除した上で、人口10万人対比で相対化している。
（注２）計算に用いた人口は、住民基本台帳に基づく人口（令和２年１月１日現在）。
＊12/15 9:00時点の入力データを基に算出

保健所別人口10万人当たり７日間累積新規陽性者数の推移（HER-SYSデータ）

○ **保健所別の人口10万人当たり７日間累積新規陽性者数**を時系列で整理したもの。（届出保健所ベース）

京都府

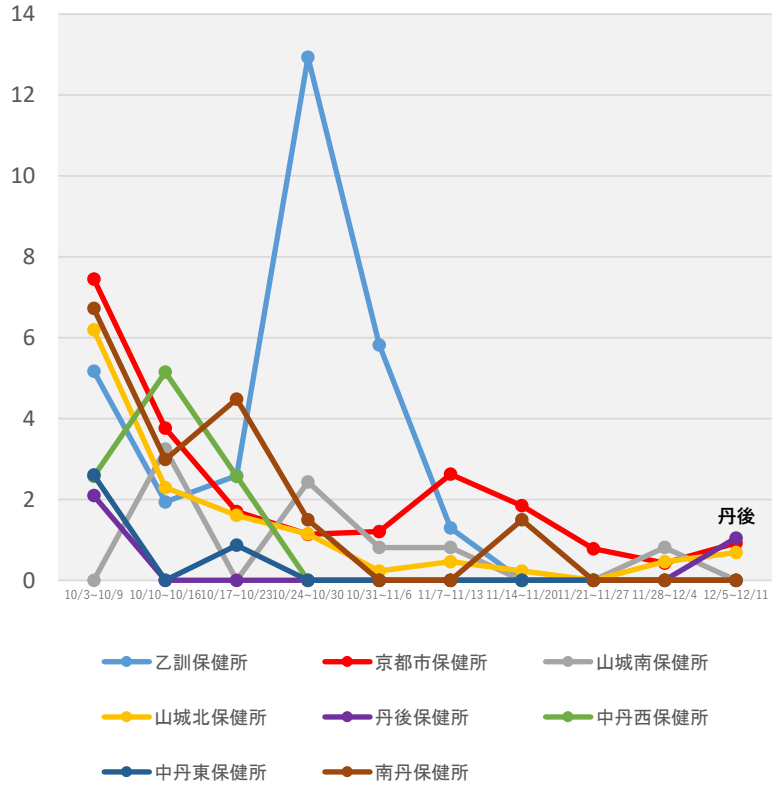

（注１）当該期間（週）中の新規陽性者数の合計を、各保健所に属する人口で除した上で、人口10万人対比で相対化している。
（注２）計算に用いた人口は、住民基本台帳に基づく人口（令和２年１月１日現在）。
＊12/15 9:00時点の入力データを基に算出

保健所別人口10万人当たり７日間累積新規陽性者数の推移（HER-SYSデータ）

○ **保健所別の人口10万人当たり７日間累積新規陽性者数**を時系列で整理したもの。（届出保健所ベース）

大阪府

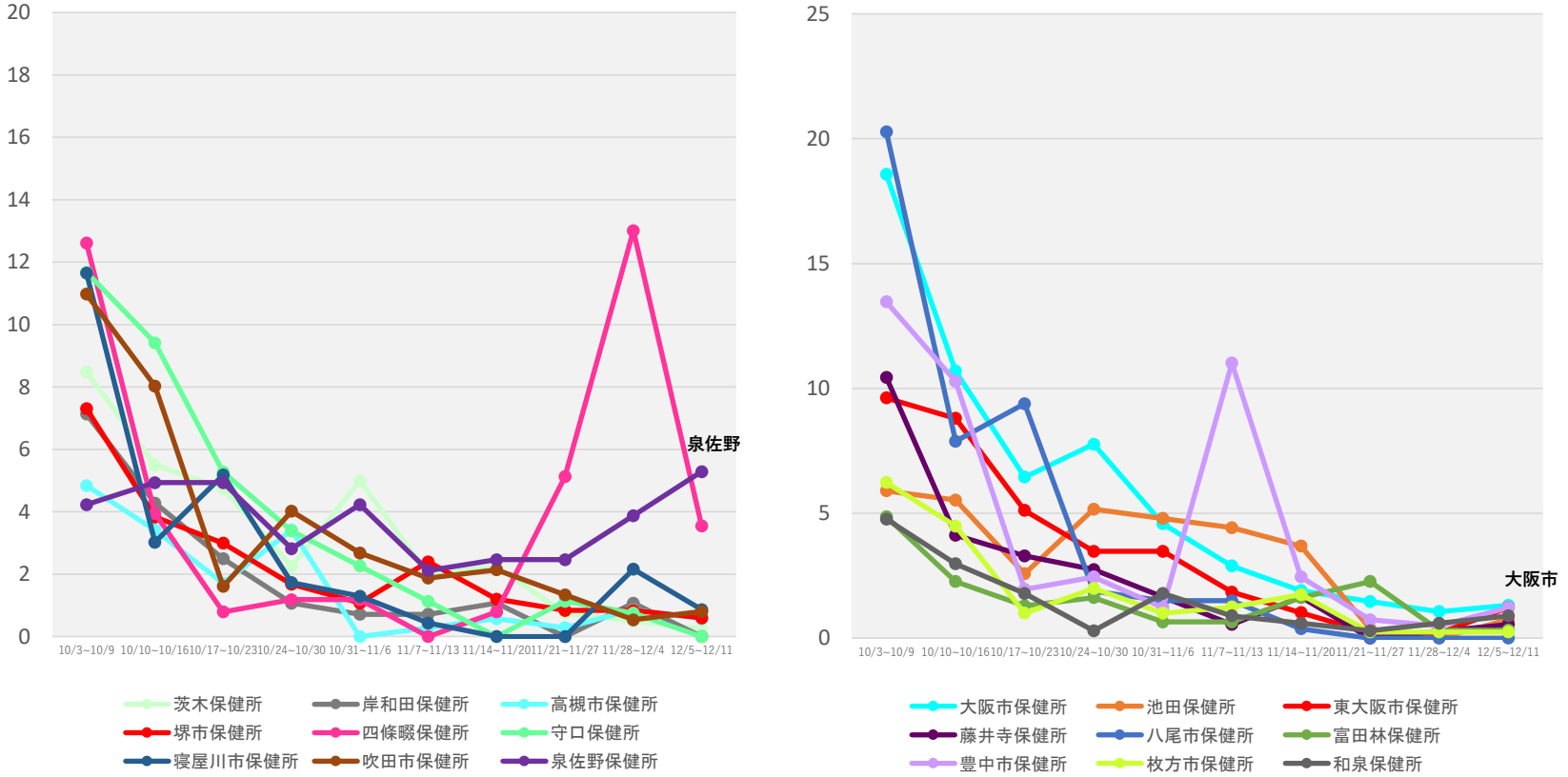

（注１）当該期間（週）中の新規陽性者数の合計を、各保健所に属する人口で除した上で、人口10万人対比で相対化している。
（注２）計算に用いた人口は、住民基本台帳に基づく人口（令和２年１月１日現在）。
＊12/15 9:00時点の入力データを基に算出

保健所別人口10万人当たり７日間累積新規陽性者数の推移（HER-SYSデータ）

○ **保健所別の人口10万人当たり７日間累積新規陽性者数**を時系列で整理したもの。（届出保健所ベース）

兵庫県

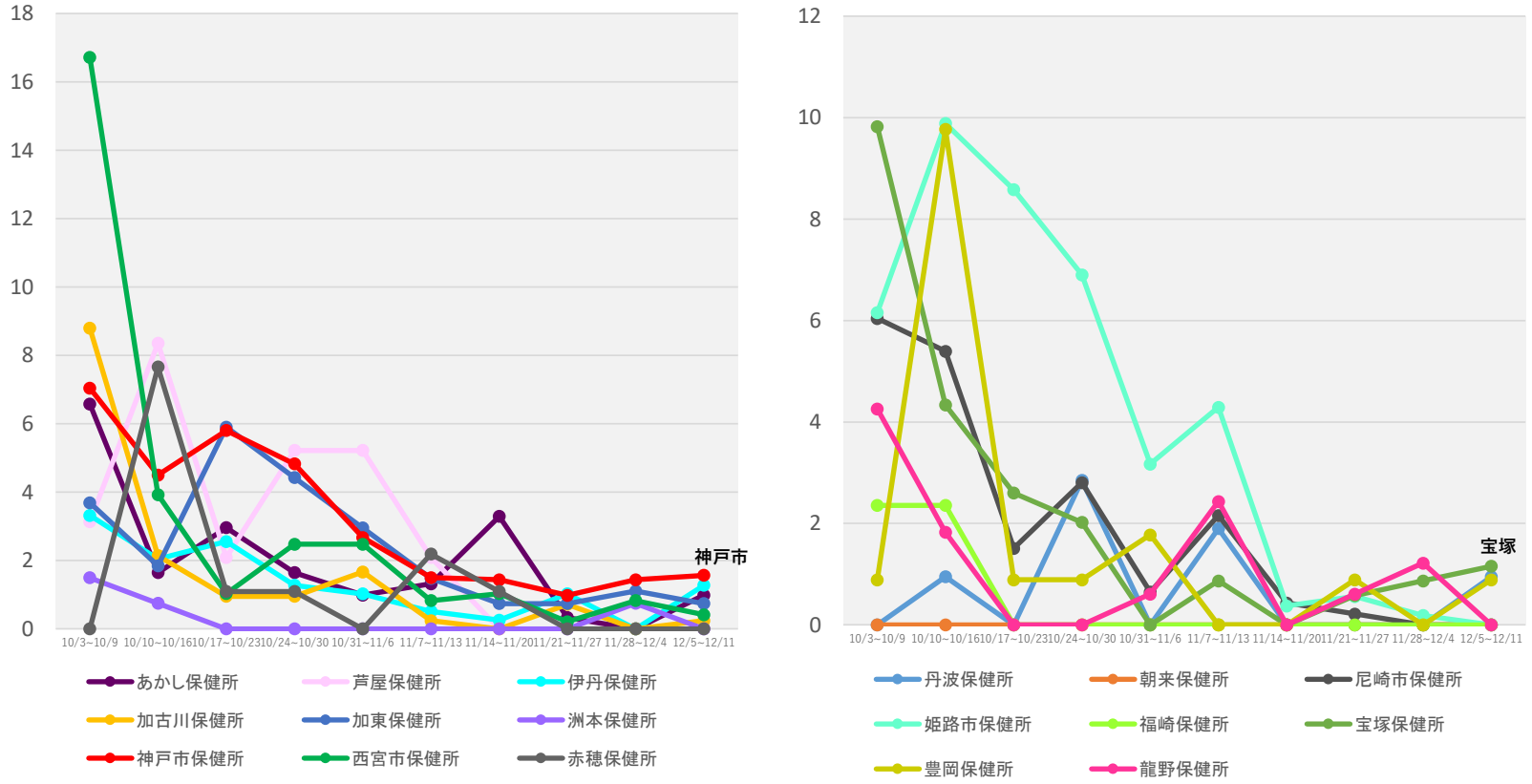

（注１）当該期間（週）中の新規陽性者数の合計を、各保健所に属する人口で除した上で、人口10万人対比で相対化している。
（注２）計算に用いた人口は、住民基本台帳に基づく人口（令和２年１月１日現在）。
＊12/15 9:00時点の入力データを基に算出

保健所別人口10万人当たり７日間累積新規陽性者数の推移（HER-SYSデータ）

○ **保健所別の人口10万人当たり７日間累積新規陽性者数**を時系列で整理したもの。（届出保健所ベース）

福岡県

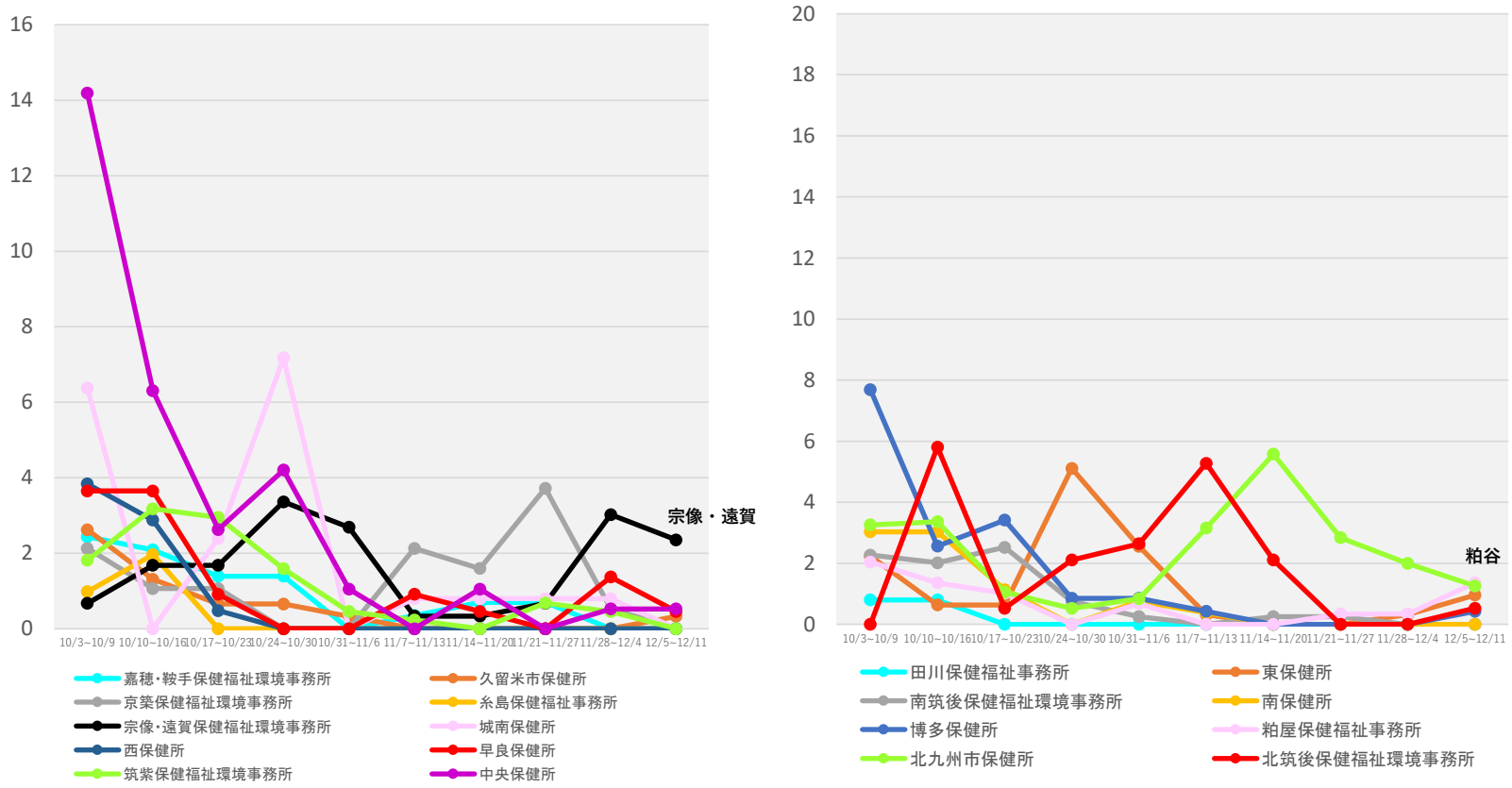

（注１）当該期間（週）中の新規陽性者数の合計を、各保健所に属する人口で除した上で、人口10万人対比で相対化している。
（注２）計算に用いた人口は、住民基本台帳に基づく人口（令和２年１月１日現在）。
＊12/15 9:00時点の入力データを基に算出

保健所別人口10万人当たり７日間累積新規陽性者数の推移（HER-SYSデータ）

○ **保健所別の人口10万人当たり７日間累積新規陽性者数**を時系列で整理したもの。（届出保健所ベース）

沖縄県

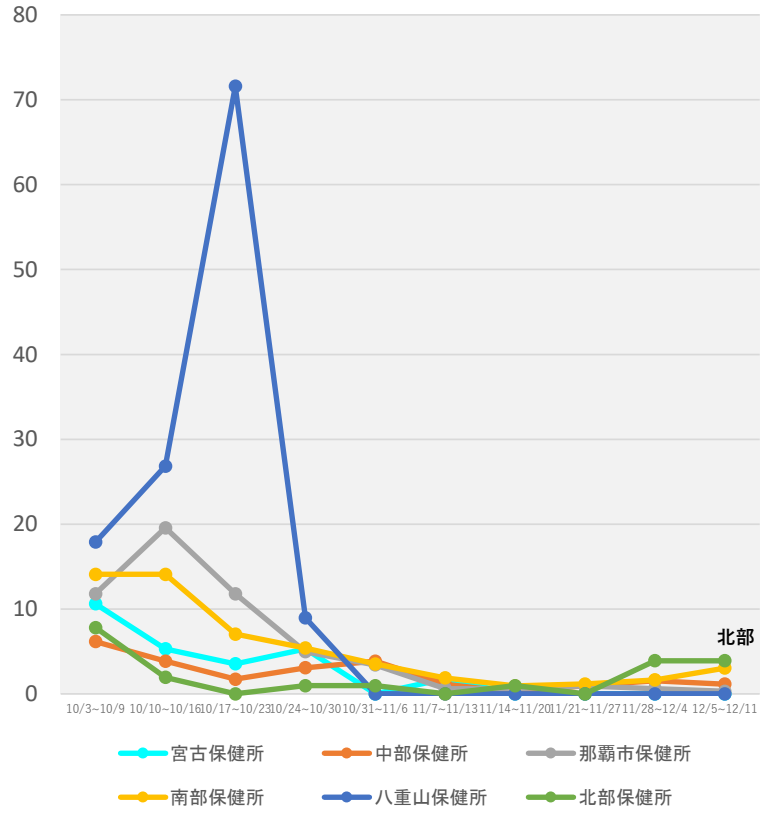

（注１）当該期間（週）中の新規陽性者数の合計を、各保健所に属する人口で除した上で、人口10万人対比で相対化している。
（注２）計算に用いた人口は、住民基本台帳に基づく人口（令和２年１月１日現在）。
＊12/15 9:00時点の入力データを基に算出

感染経路の判明状況（報告日別、HER-SYSデータ）

○ **発生届提出時点における感染経路の判明状況（確定/推定/不明）**を**時系列**で整理したもの。（全国、全年齢）

○ 感染経路「確定」の割合は概ね10%程度、「推定」及び「不明」の割合は概ね40～50%程度で推移している。

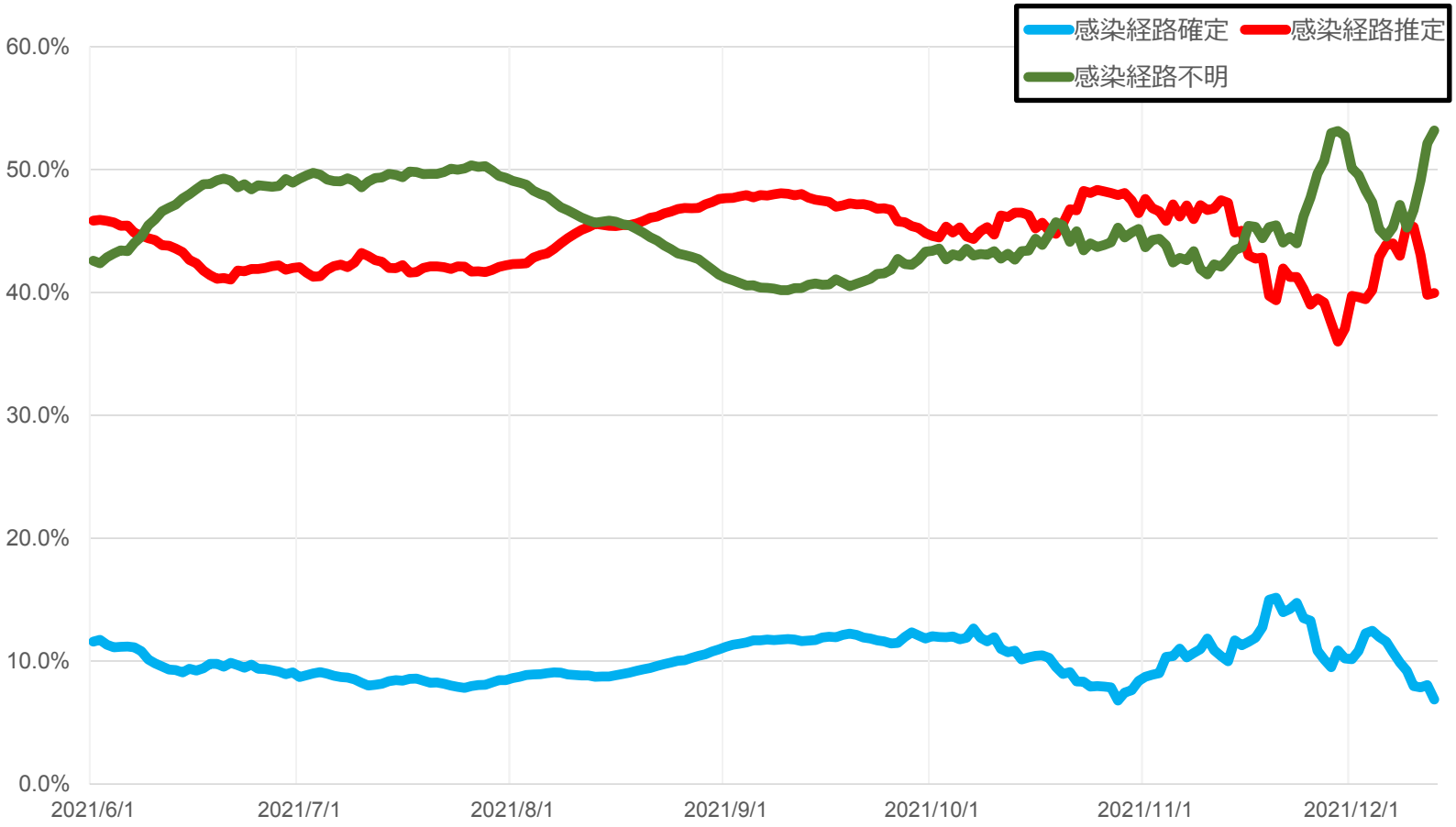

＊12/15 9:00時点の入力データを基に算出。７日間移動平均による。
＊発生届上で医師が入力した情報を集計したもの。未入力分は除いている。

HER-SYS上で死亡場所が「自宅」とされている事例について

○ HER-SYS上、令和3年１月1日～11月30日までの間に発生届の提出があり、最終的に死亡となった事例のうち、死亡場所が「自宅」と入力されたものが181件。
（12月14日18時入力時点。今後の入力状況により、数字に変動があり得る。）

＜①月別件数＞

１月	18件（うち東京10件）
２月	15件（うち東京２件）
３月	４件（うち東京１件）
４月	46件（うち東京０件）
５月	31件（うち東京３件）
６月	４件（うち東京０件）
７月	７件（うち東京４件）
８月	49件（うち東京17件）
９月	７件（うち東京３件）
10月	０件（うち東京０件）
11月	０件（うち東京０件）
合計	181件（うち東京40件） ※1,2,3

＜②年齢構成＞

10歳未満	0
10代	0
20代	1
30代	6
40代	4
50代	28
60代	22
70代	46
80代以上	74
不詳	0

＜③性別＞

男性	113
女性	68

※１　東京以外の都道府県の件数（1/1~11/30）は以下のとおり。
北海道１件、青森１件、茨城３件、埼玉23件、千葉６件、神奈川２件、新潟５件、長野１件、静岡４件、愛知４件、三重１件、京都４件、大阪54件、兵庫16件、奈良２件、和歌山２件、岡山２件、広島２件、愛媛３件、福岡２件、熊本１件、宮崎１件、沖縄１件
※２　上記件数は、発生届が提出された月及び保健所の属する都道府県で集計している。
※３　うち、届出時点で亡くなっていた件数は16件である。

警察庁　新型コロナウィルス陽性死体取扱い状況(令和3年4月～11月)

○　警察庁から提供いただいた情報を厚生労働省において集計したもの。

<①月別件数>

	全国計 ※1	うち死因がコロナ※2	うち生前に検査	うち死因がコロナ※2
4月	96件	64件	39件	26件（うち東京1件）
5月	97件	61件	39件	24件（うち東京1件）
6月	36件	24件	6件	6件（うち東京0件）
7月	31件	20件	13件	10件（うち東京4件）
8月	250件	162件	132件	94件（うち東京49件）
9月	117件	65件	51件	31件（うち東京12件）
10月	17件	6件	5件	1件（うち東京0件）
11月	2件	0件	0件	0件（うち東京0件）
合計	646件	402件	285件	192件（うち東京67件）

※1　自宅のほか、入所施設、宿泊施設、外出先でなくなった方を含む。また、自宅療養中に亡くなった方のほか、死後又は搬送後に検査を行った結果、陽性であった方や、死因が新型コロナウィルス感染症以外であった方を含む。

※2　新型コロナウィルス陽性死体のうち、死因が新型コロナウィルス感染症とされたもの（検案医等からの聞き取りにより把握されたもの。死因が新型コロナウィルス感染疑いとされたものを含む。）。

<②年齢構成>

	合計	うち死因がコロナ※2
10歳未満	0	0
10代	1	0
20代	13	5
30代	41	23
40代	73	44
50代	147	96
60代	117	77
70代	121	77
80代以上	133	80

<③性別>

	合計	うち死因がコロナ※2
男性	436	268
女性	210	134

全国の新規陽性者数等及びワクチン接種率

第63回（令和3年12月16日） 新型コロナウイルス感染症対策 アドバイザリーボード	資料2－4
事務局提出資料	

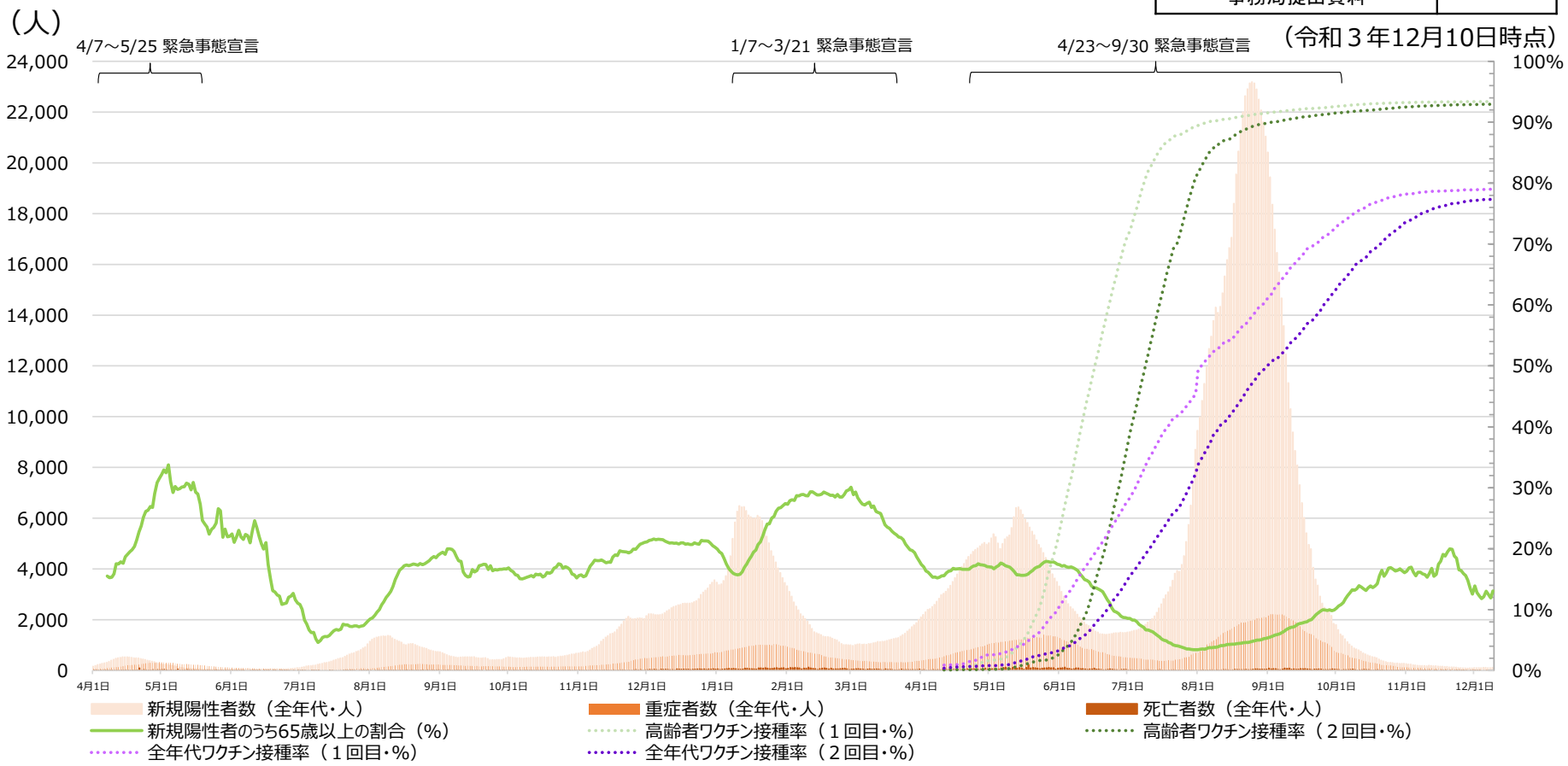

※新規陽性者数、重症者数及び死亡者数については、令和2年5月8日から（死亡者については同年4月21日から）、データソースを厚生労働省が把握した個票を積み上げたものから、各自治体がウェブサイトで公表している数等を積み上げたものに変更。また、「新規陽性者数のうち65歳以上の割合」はHER-SYSに登録されている陽性者のうち、65歳以上の者の割合。新規陽性者数（全年代）および新規陽性者のうち65歳以上の割合は、直近７日間の移動平均の値。

※被接種者の年齢分布は、ワクチン接種記録システム(VRS)に報告済みのデータのみにより把握可能であるため、高齢者ワクチン接種率の算出においては、VRSへ報告された、一般接種（高齢者を含む）と先行接種対象者（接種券付き予診票で接種を行った優先接種者）の合計回数を使用。使用回数には、職域接種及び先行接種対象者のVRS未入力分が含まれていない。また、VRSに報告済みデータのうち、年齢が不明なものは計上していない。

※全年代のワクチン接種回数はいずれも首相官邸ホームページの公表データを使用（一般接種（高齢者含む）はワクチン接種記録システム(VRS)への報告を、公表日ごとに累計したものであり、医療従事者等、職域接種はワクチン接種円滑化システム（V-SYS）への報告を、公表日ごとに累計したもの。また、職域接種の接種回数は、V-SYSとVRSで一部重複があるため、総合計の算出に当たっては重複を除外した（職域接種及び重複は、各公表日の直前の日曜日までのもの。）。医療従事者等は、令和３年７月30日で集計を終了しているため、8月3日以降のデータについては、8月2日の公表値（＝7月30日までの接種回数）。）。

※各接種率の分母については、「全年代ワクチン接種率」に関しては全人口（出典：令和３年住民基本台帳年齢階級別人口（市区町村別））を、「高齢者ワクチン接種率」に関しては65歳以上人口（出典：令和３年住民基本台帳年齢階級別人口（市区町村別））をそれぞれ使用。

ワクチン接種歴別の新規陽性者数（11/29-12/5）

	未接種			２回目接種済み			接種歴不明
	新規陽性者数(11/29-12/5の合計）	未接種者数(12/5時点)	10万人あたりの新規陽性者数	新規陽性者数(11/29-12/5の合計）	２回目接種者数(12/5時点)	10万人あたりの新規陽性者数	新規陽性者数(11/29-12/5の合計)
0-11歳	133	12,027,309	**1.1**				
12-19歳	45	2,268,816	**2.0**	17	6,493,237	**0.3**	4
20-29歳	82	3,108,494	**2.6**	53	9,482,157	**0.6**	12
30-39歳	75	3,239,852	**2.3**	52	10,918,848	**0.5**	13
40-49歳	52	3,248,929	**1.6**	49	14,974,696	**0.3**	9
50-59歳	31	1,755,797	**1.8**	39	14,911,891	**0.3**	2
60-64歳	18	739,868	**2.4**	14	6,628,648	**0.2**	3
65-69歳	2	895,766	**0.2**	10	7,173,195	**0.1**	0
70-79歳	8	1,009,169	**0.8**	39	15,155,945	**0.3**	2
80-89歳	7	344,712	**2.0**	19	8,661,327	**0.2**	3
90歳以上	2	120,353	**1.7**	4	2,241,829	**0.2**	1

※　HER-SYSに登録されている新規陽性者を、不明を含むワクチン接種歴の有無で分けて集計し、報告日における新規陽性者数の７日間の合計を算出。(データは12月7日参照。データは日々更新され、今後最新のデータが反映される。）
※　HER-SYSに年齢情報がない者は含まれない。
※　HER-SYSデータに日本最高齢（令和３年12月7日現在）を上回る年齢で届出があった者は全年齢及び65歳未満／以上いずれにも含まれない。
※　新規陽性者には無症候感染者も含まれる。
※　10万人あたりの新規陽性者数は、７日間の新規陽性者数の合計を期間の最終日（12/5）のワクチン接種の有無で分けた人数で割り人口10万人対に換算したもの。新規陽性者数が少ない状況では、特に10万人あたりの新規陽性者数に変動があるため、結果の解釈には留意が必要。
※　ワクチン接種者数は、ワクチン接種記録システム（VRS）に報告されている報告データに基づき算出。（データは12月7日参照。データは日々更新されるため、接種から記録されるまでにはタイムラグがあり、今後最新のデータが反映される。）
※　未接種者数は各年代の人口の総計から接種済みの人数を引いて算出。また、年齢階級別人口は、首相官邸ホームページの公表データを使用（総務省が公表している「令和3年住民基本台帳年齢階級別人口（市区町村別）」のうち、各市区町村の性別及び年代階級の数字を集計したものを利用しており、その際、12歳～14歳人口は10歳～14歳人口を5分の3したものを使用。）。

東京都の新規陽性者数等及びワクチン接種率

（令和３年12月10日時点）

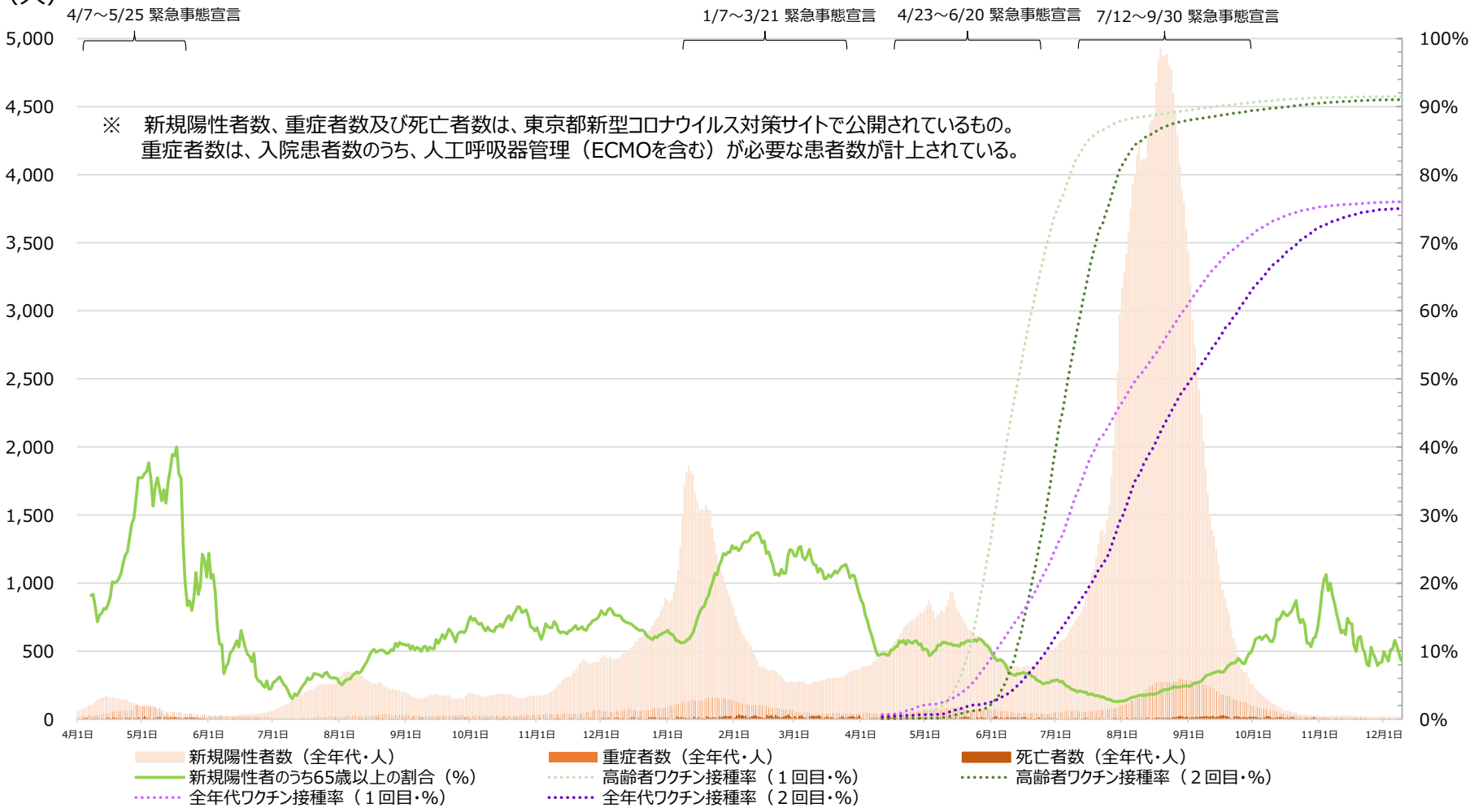

※「新規陽性者数のうち65歳以上の割合」は、HER-SYSに登録されている陽性者のうち、65歳以上の者の割合。
※新規陽性者数（全年代）および新規陽性者のうち65歳以上の割合は、直近７日間の移動平均の値。
※被接種者の都道府県および年齢分布は、ワクチン接種記録システム(VRS)に報告済みのデータのみにより把握可能であるため、接種率の算出においては、VRSへ報告された、一般接種（高齢者を含む）と先行接種対象者（接種券付き予診票で接種を行った優先接種者）の合計回数を使用。使用回数には、首相官邸ホームページで公表している総接種回数のうち、職域接種及び先行接種対象者のVRS未入力分が含まれていない。
※各接種率の分母については、「全年代ワクチン接種率」に関しては全人口（出典：令和３年住民基本台帳年齢階級別人口（市区町村別））を、「高齢者ワクチン接種率」に関しては65歳以上人口（出典：令和３年住民基本台帳年齢階級別人口（市区町村別））をそれぞれ使用。

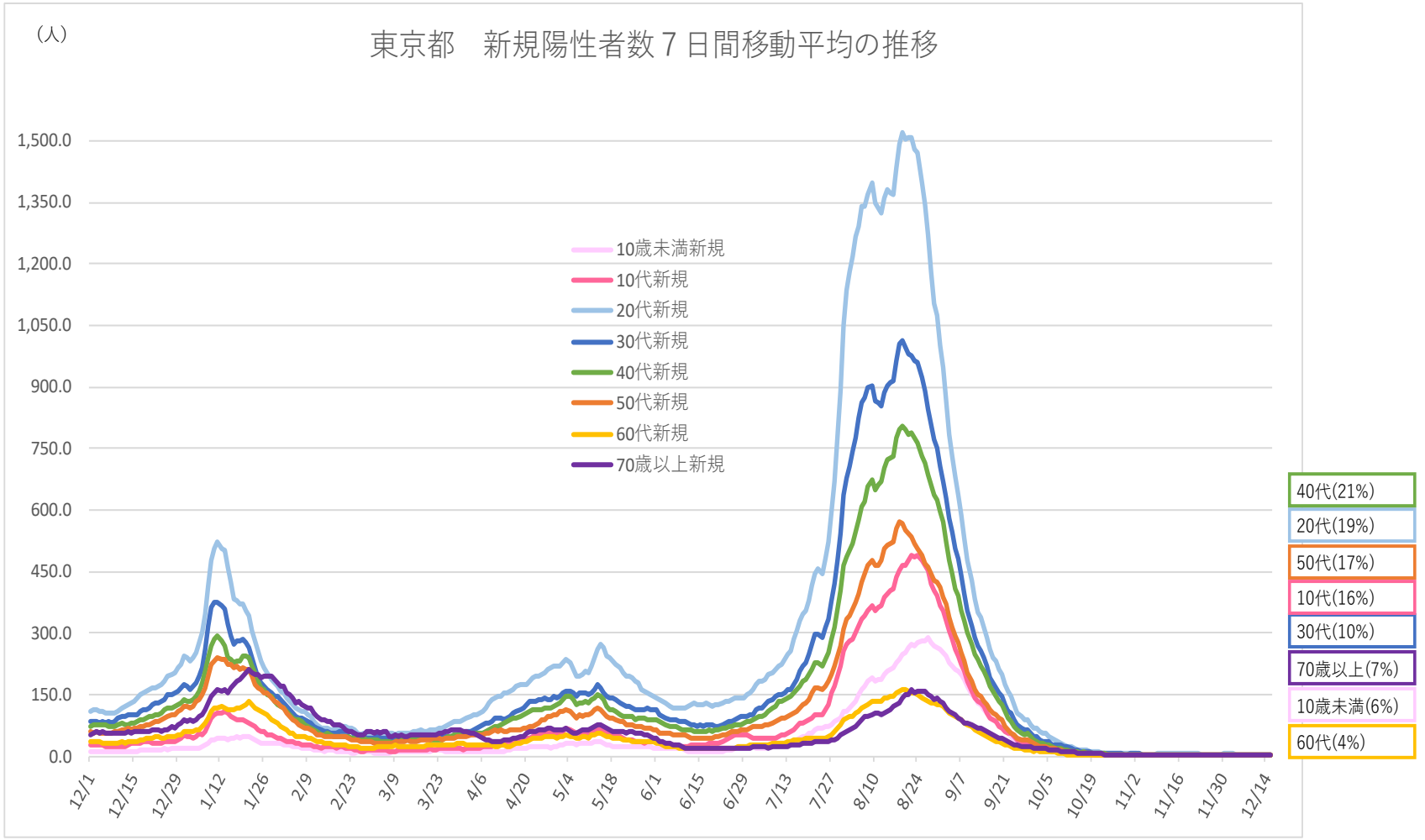

	1/1金	2/1月	3/1月	4/1木	5/1土	6/1火	7/1木	8/1日	9/1水	10/1金	11/1月	11/17水	11/24水	12/1水	12/8水	12/15水
総数	875.3	819.3	269.3	372.3	799.0	536.3	523.6	3,165.0	3,431.3	253.1	25.3	21.1	14.3	17.3	15.9	19.3
うち60代以上	145.3	239.0	78.3	89.1	109.0	75.1	46.0	154.3	250.7	32.6	4.8	3.6	2.3	2.4	2.6	2.1
割合	17%	29%	29%	24%	14%	14%	9%	5%	7%	13%	19%	17%	16%	14%	16%	11%

東京都　年齢階級別入院患者数の推移

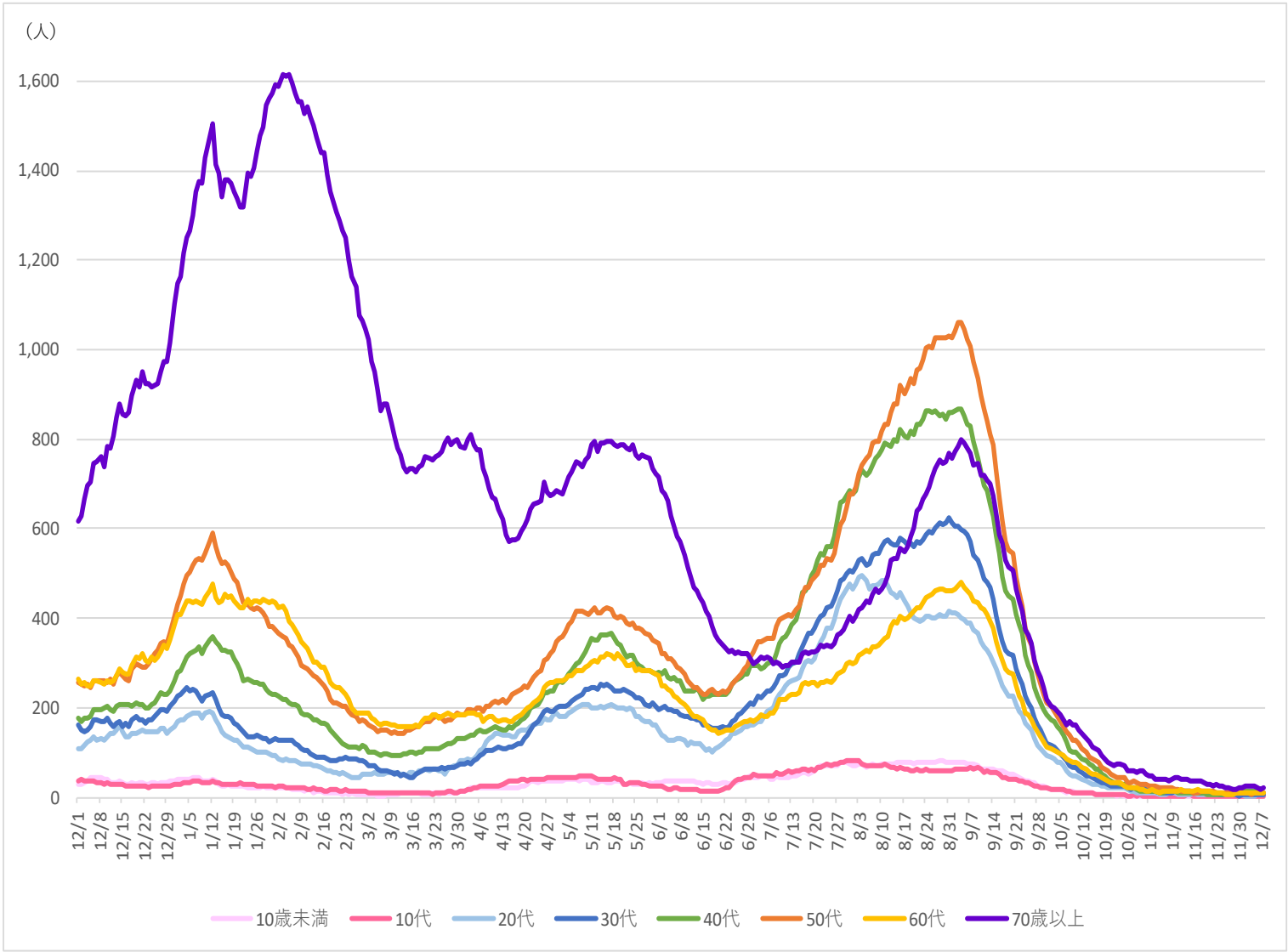

※年代別の入院患者数は公表日の入院者数の年代別比率を用いて推計

東京都　入院患者数の年齢階級別内訳の推移

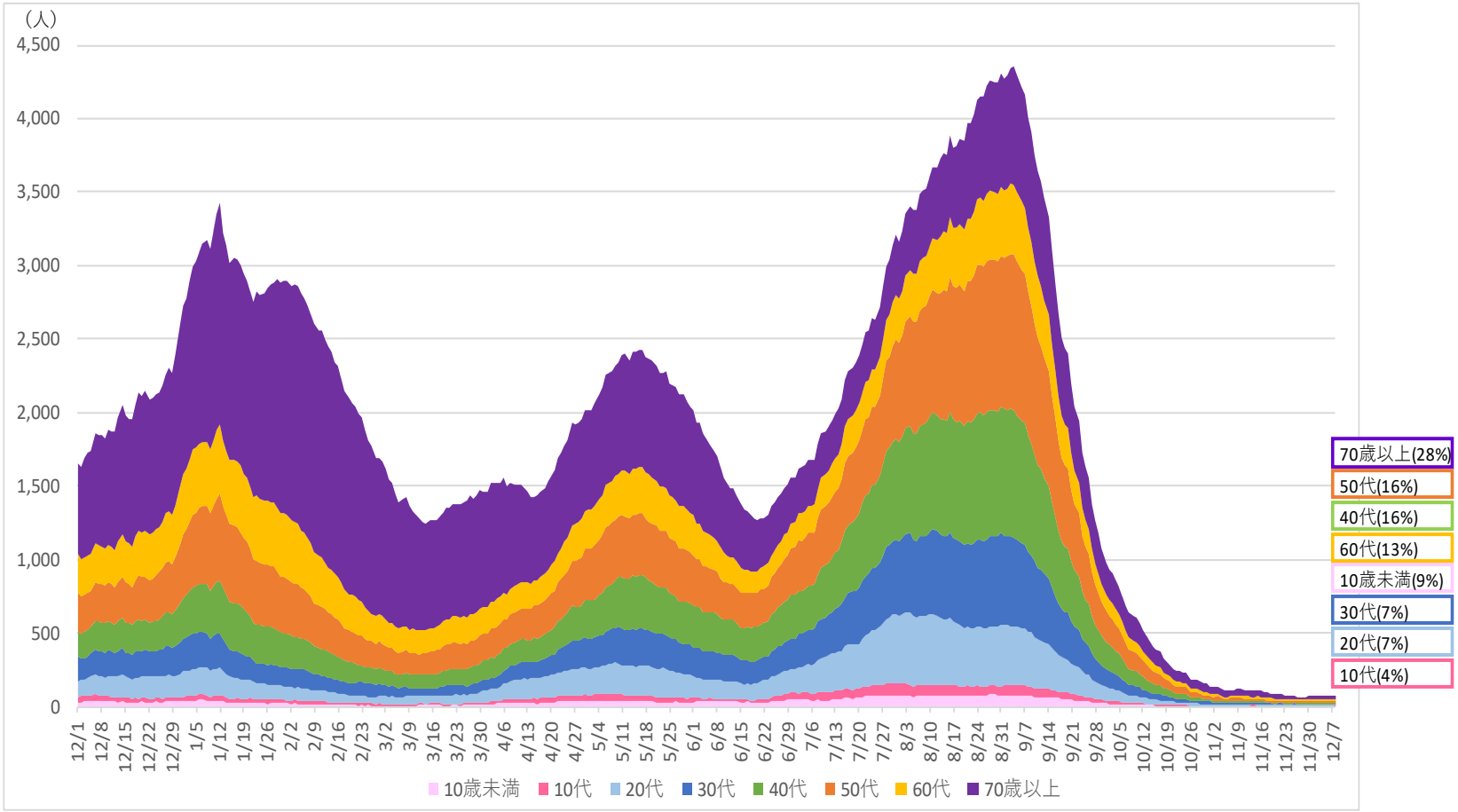

日付	1/1金	2/1月	3/1月	4/1木	5/1土	6/1火	7/1木	8/1日	9/1水	10/1金	11/1月	11/10水	11/17水	11/24水	12/1水	12/8水
入院患者総数	2,730	2,899	1,663	1,462	2,018	2,015	1,557	3,166	4,271	979	140	118	102	72	74	70
うち60歳以上	1,556	2,029	1,231	965	948	987	467	697	1,239	333	66	58	51	37	33	29
割合	57%	70%	74%	66%	47%	49%	30%	22%	29%	34%	47%	49%	50%	51%	45%	41%

※年代別の入院患者数は公表日の入院者数の年代別比率を用いて推計

東京都　年齢階級別重症者数の推移

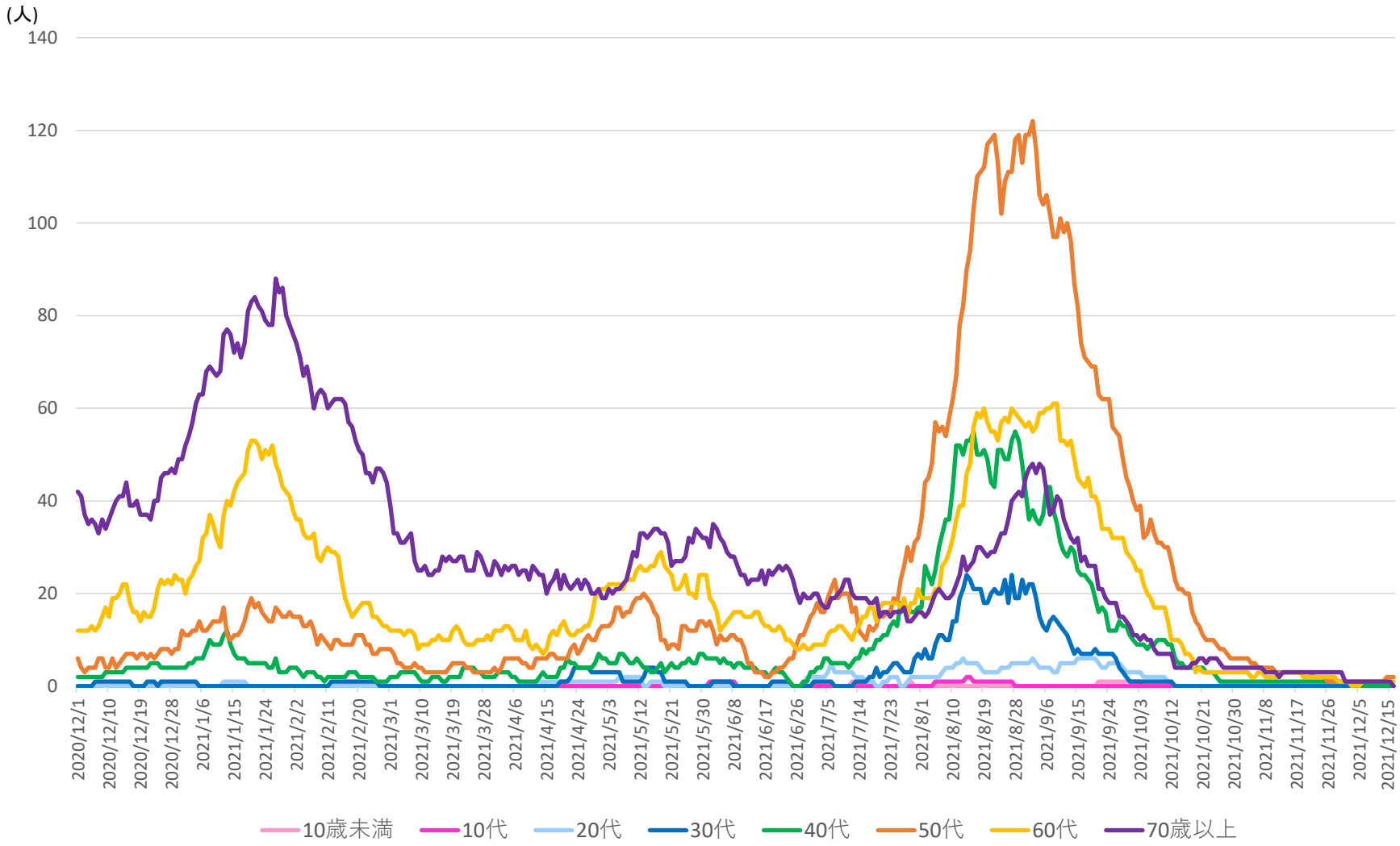

注１：東京都HPで公開されている年齢階級別の重症者数
注２：重症者は都の基準（人工呼吸器または人工心肺（ECMO）を使用している患者）

東京都　重症者数の年齢階級別内訳の推移

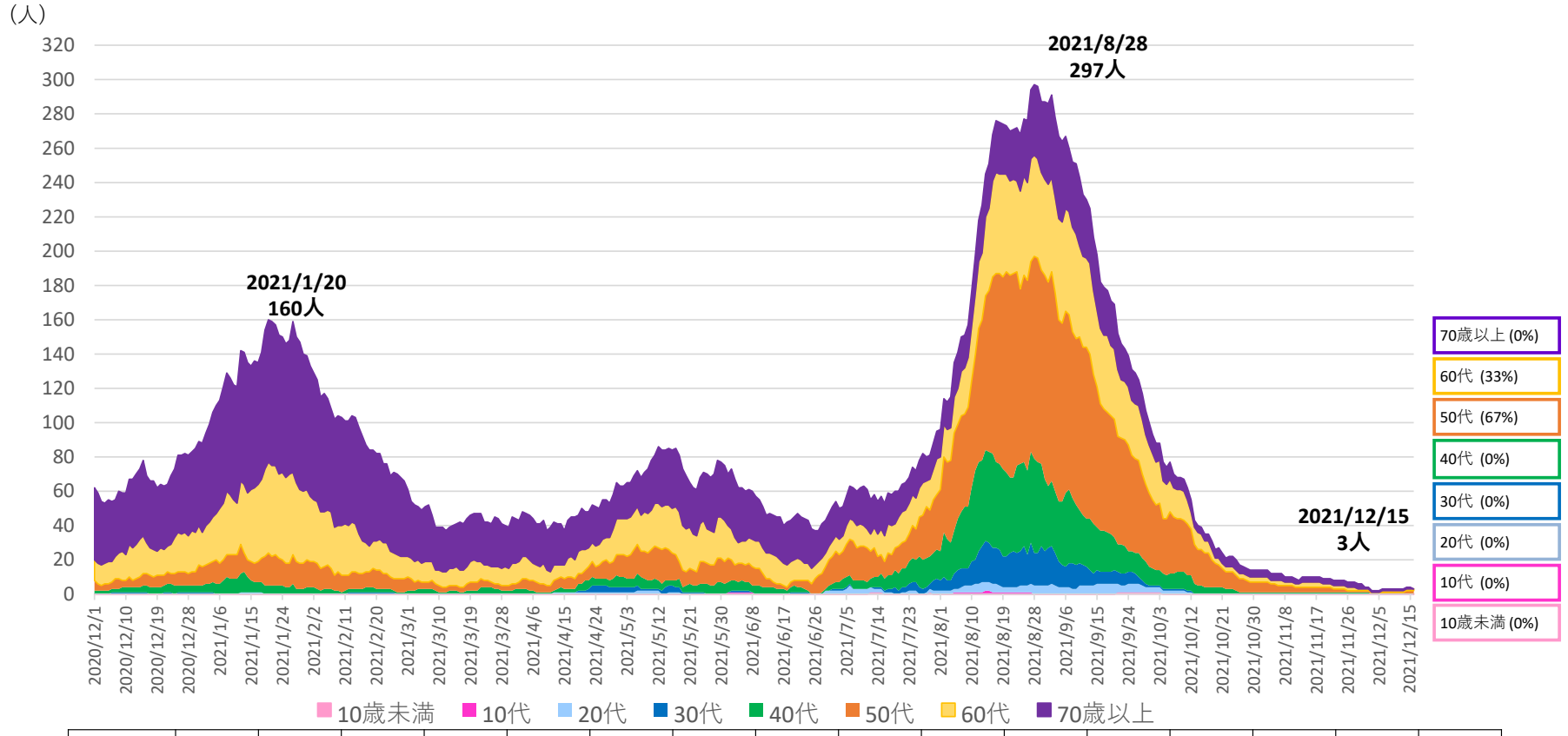

日付	1/1金	2/1月	3/1月	4/1木	5/1土	6/1火	7/1木	8/1日	9/1水	10/1金	11/1月	11/10水	11/17水	11/24水	12/1水	12/8水
重症者数	88	133	61	44	63	70	51	101	286	93	14	10	10	8	4	3
うち60歳以上	72	114	51	38	40	49	29	35	104	38	7	5	6	5	2	2
割合	82%	86%	84%	86%	63%	70%	57%	35%	36%	41%	50%	50%	60%	63%	50%	67%

注１：東京都HPで公開されている年齢階級別の重症者数
注２：重症者は都の基準（人工呼吸器または人工心肺（ECMO）を使用している患者）

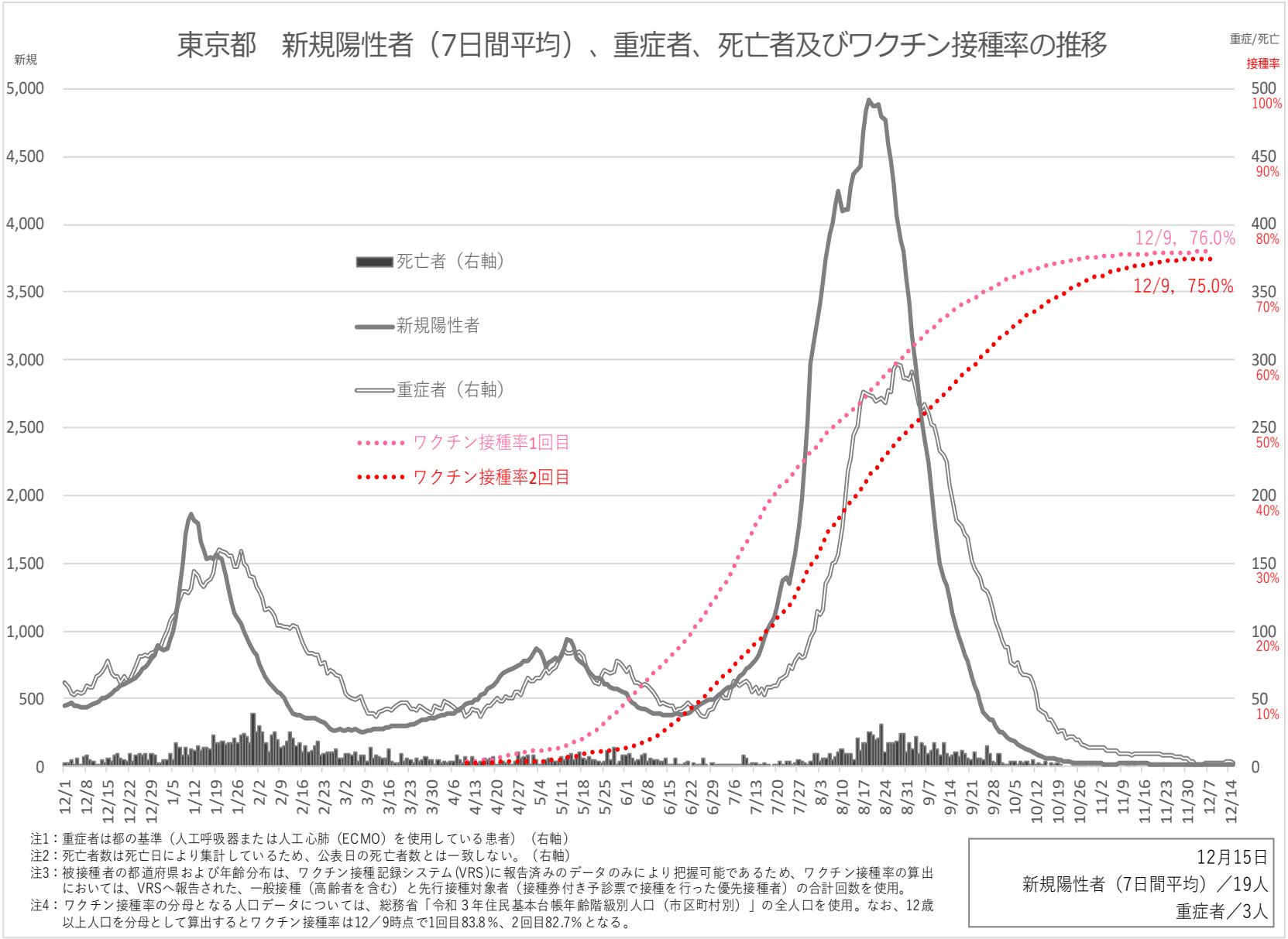

注1：重症者は都の基準（人工呼吸器または人工心肺（ECMO）を使用している患者）（右軸）
注2：死亡者数は死亡日により集計しているため、公表日の死亡者数とは一致しない。（右軸）
注3：被接種者の都道府県および年齢分布は、ワクチン接種記録システム(VRS)に報告済みのデータのみにより把握可能であるため、ワクチン接種率の算出においては、VRSへ報告された、一般接種（高齢者を含む）と先行接種対象者（接種券付き予診票で接種を行った優先接種者）の合計回数を使用。
注4：ワクチン接種率の分母となる人口データについては、総務省「令和３年住民基本台帳年齢階級別人口（市区町村別）」の全人口を使用。なお、12歳以上人口を分母として算出するとワクチン接種率は12／9時点で1回目83.8％、2回目82.7％となる。

12月15日
新規陽性者（7日間平均）／19人
重症者／3人

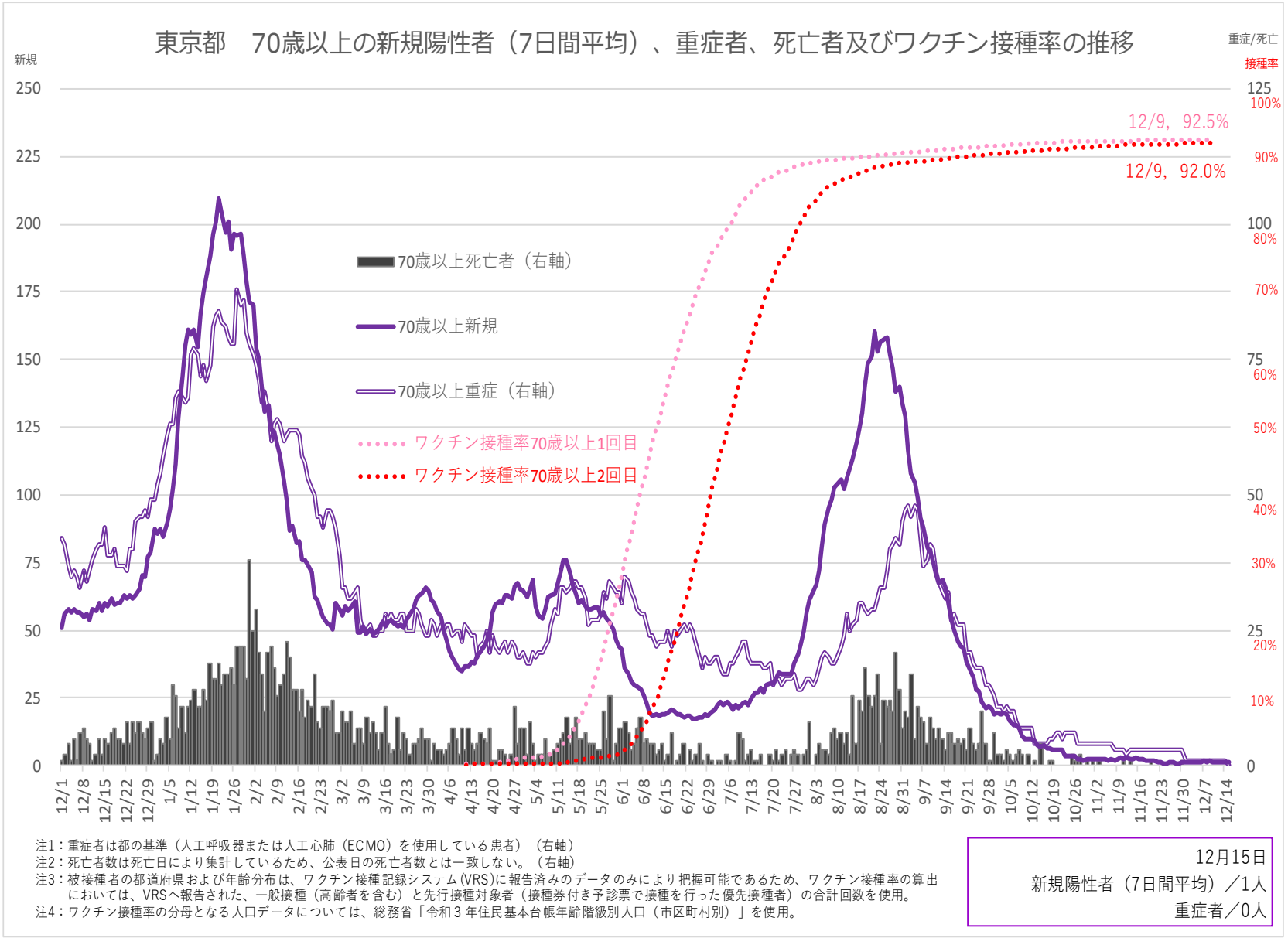

注1：重症者は都の基準（人工呼吸器または人工心肺（ECMO）を使用している患者）（右軸）
注2：死亡者数は死亡日により集計しているため、公表日の死亡者数とは一致しない。（右軸）
注3：被接種者の都道府県および年齢分布は、ワクチン接種記録システム(VRS)に報告済みのデータのみにより把握可能であるため、ワクチン接種率の算出においては、VRSへ報告された、一般接種（高齢者を含む）と先行接種対象者（接種券付き予診票で接種を行った優先接種者）の合計回数を使用。
注4：ワクチン接種率の分母となる人口データについては、総務省「令和３年住民基本台帳年齢階級別人口（市区町村別）」を使用。

12月15日
新規陽性者（7日間平均）／1人
重症者／0人

東京都　60代の新規陽性者（7日間平均）、重症者、死亡者及びワクチン接種率の推移

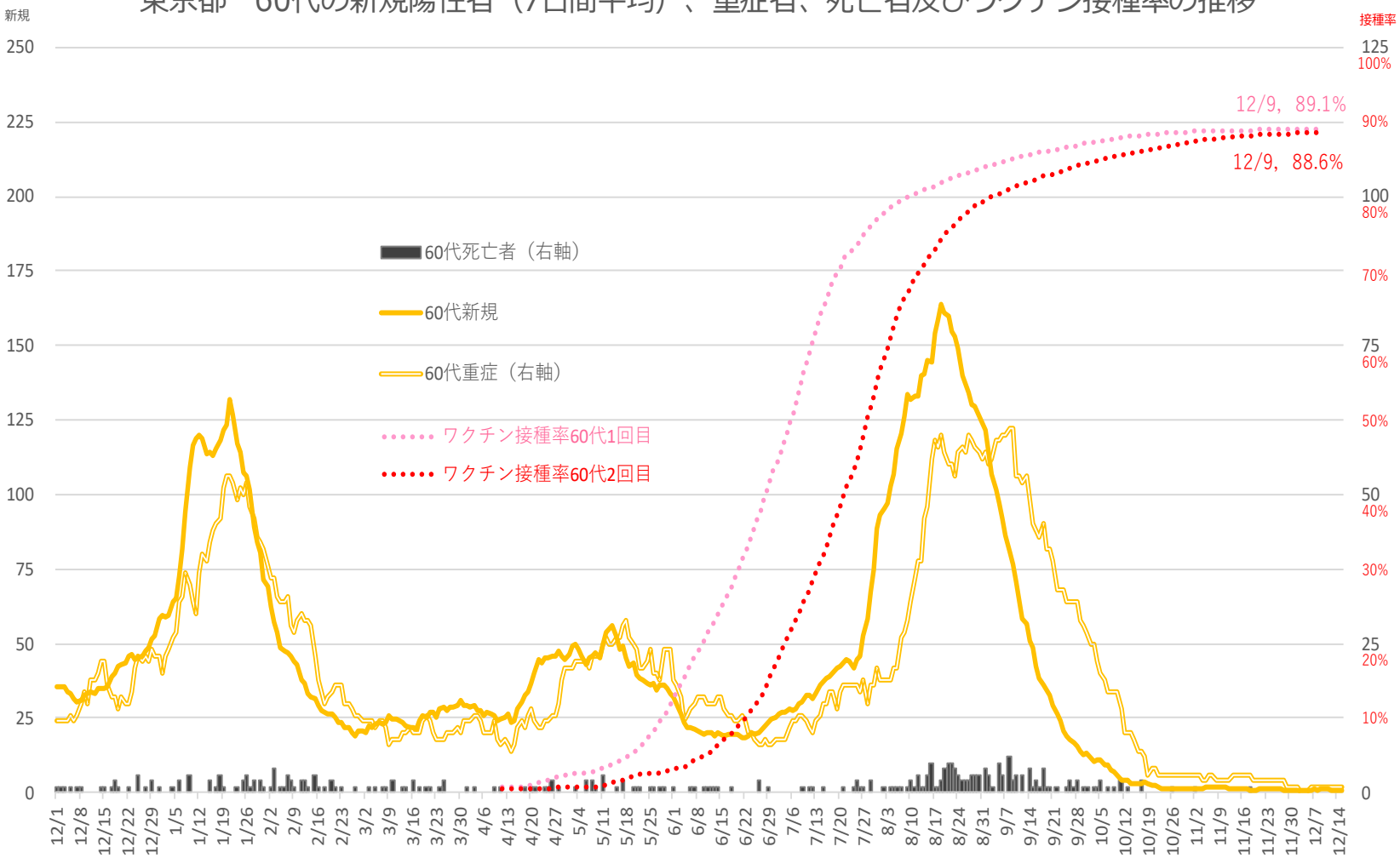

注1：重症者は都の基準（人工呼吸器または人工心肺（ECMO）を使用している患者）（右軸）
注2：死亡者数は死亡日により集計しているため、公表日の死亡者数とは一致しない。（右軸）
注3：被接種者の都道府県および年齢分布は、ワクチン接種記録システム(VRS)に報告済みのデータのみにより把握可能であるため、ワクチン接種率の算出においては、VRSへ報告された、一般接種（高齢者を含む）と先行接種対象者（接種券付き予診票で接種を行った優先接種者）の合計回数を使用。
注4：ワクチン接種率の分母となる人口データについては、総務省「令和３年住民基本台帳年齢階級別人口（市区町村別）」を使用。

12月15日
新規陽性者（7日間平均）／1人
重症者／1人

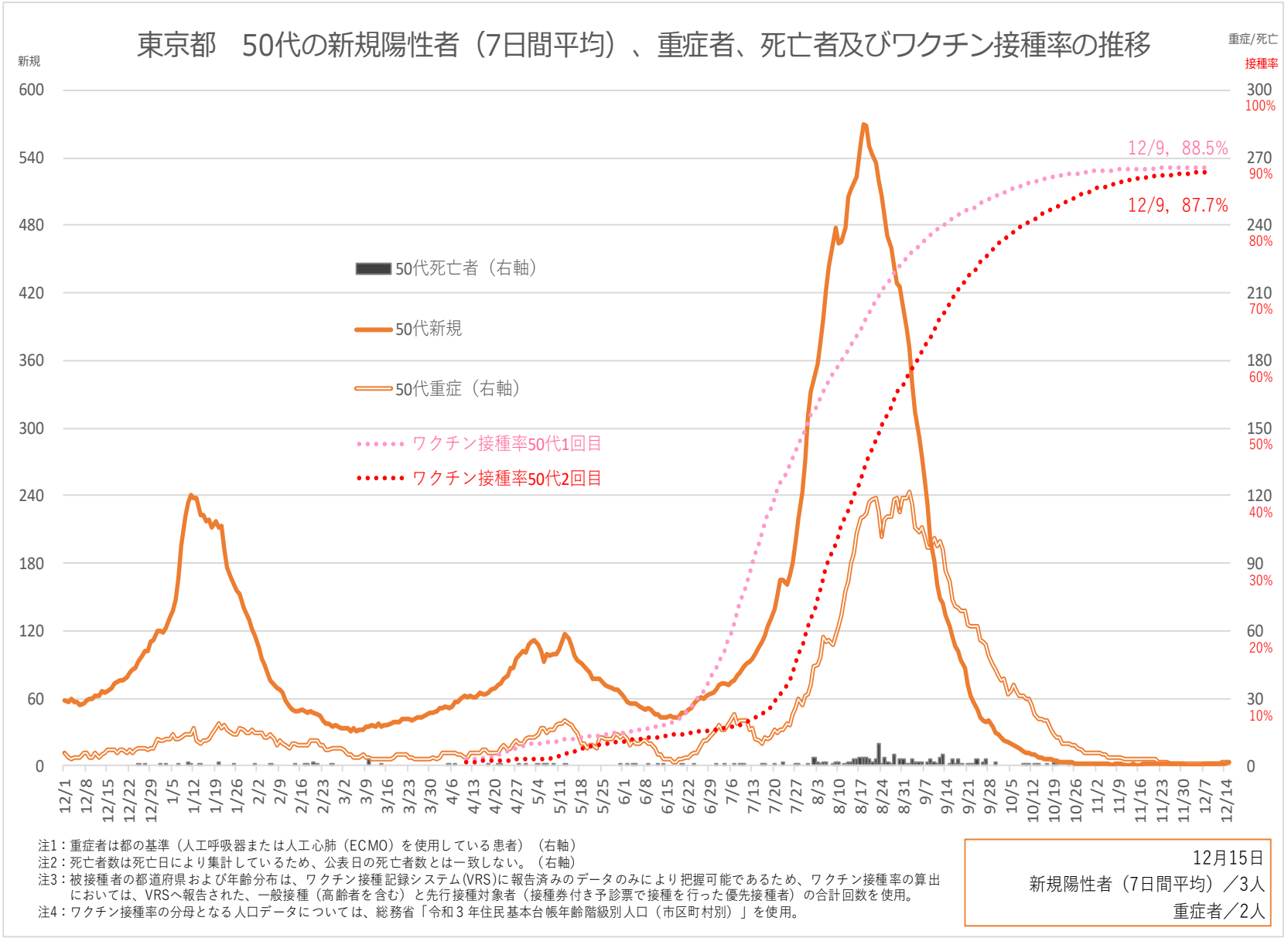

注1：重症者は都の基準（人工呼吸器または人工心肺（ECMO）を使用している患者）（右軸）
注2：死亡者数は死亡日により集計しているため、公表日の死亡者数とは一致しない。（右軸）
注3：被接種者の都道府県および年齢分布は、ワクチン接種記録システム(VRS)に報告済みのデータのみにより把握可能であるため、ワクチン接種率の算出においては、VRSへ報告された、一般接種（高齢者を含む）と先行接種対象者（接種券付き予診票で接種を行った優先接種者）の合計回数を使用。
注4：ワクチン接種率の分母となる人口データについては、総務省「令和３年住民基本台帳年齢階級別人口（市区町村別）」を使用。

12月15日
新規陽性者（7日間平均）／3人
重症者／2人

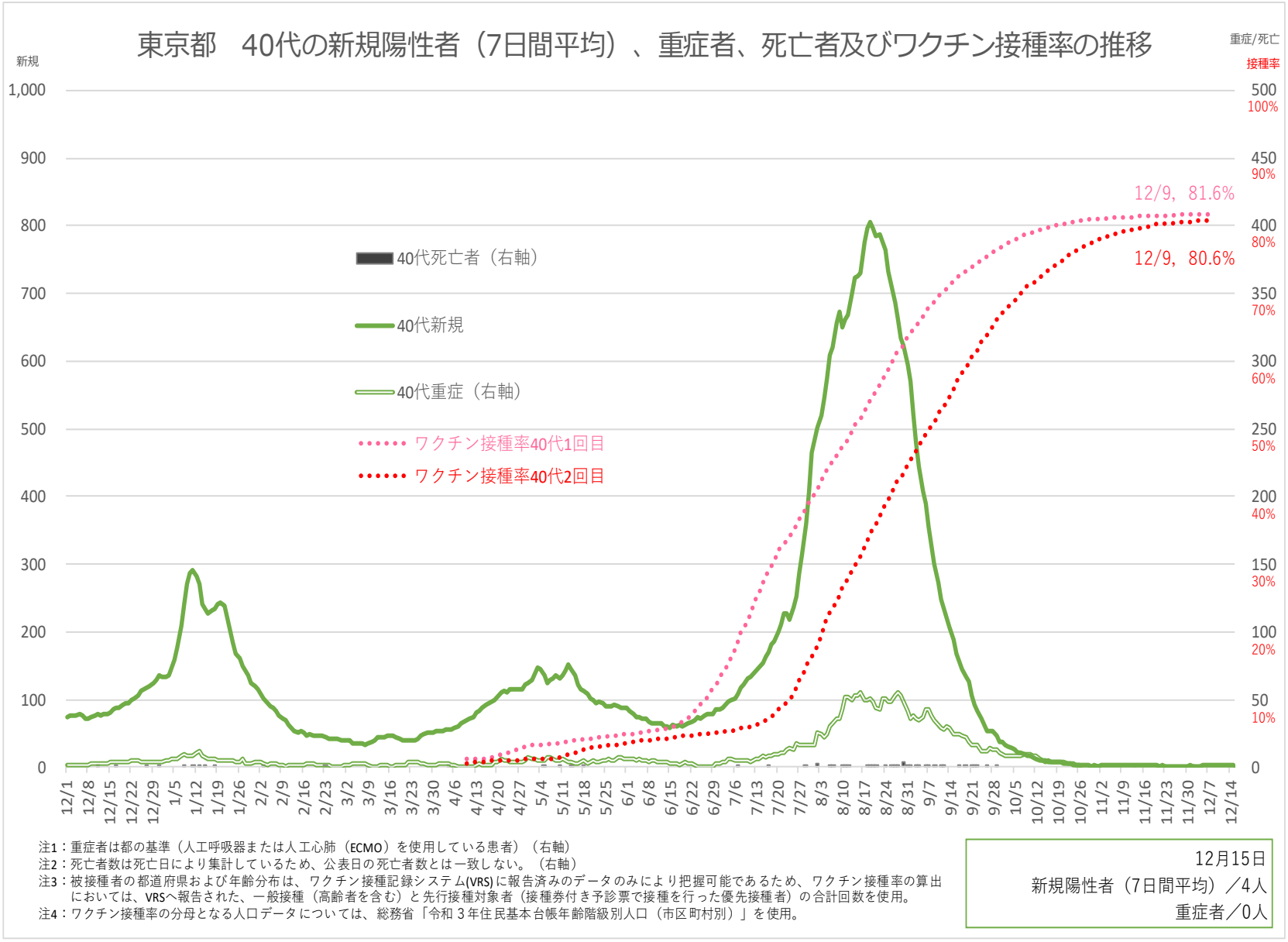

注1：重症者は都の基準（人工呼吸器または人工心肺（ECMO）を使用している患者）（右軸）
注2：死亡者数は死亡日により集計しているため、公表日の死亡者数とは一致しない。（右軸）
注3：被接種者の都道府県および年齢分布は、ワクチン接種記録システム(VRS)に報告済みのデータのみにより把握可能であるため、ワクチン接種率の算出においては、VRSへ報告された、一般接種（高齢者を含む）と先行接種対象者（接種券付き予診票で接種を行った優先接種者）の合計回数を使用。
注4：ワクチン接種率の分母となる人口データについては、総務省「令和３年住民基本台帳年齢階級別人口（市区町村別）」を使用。

12月15日
新規陽性者（7日間平均）／4人
重症者／0人

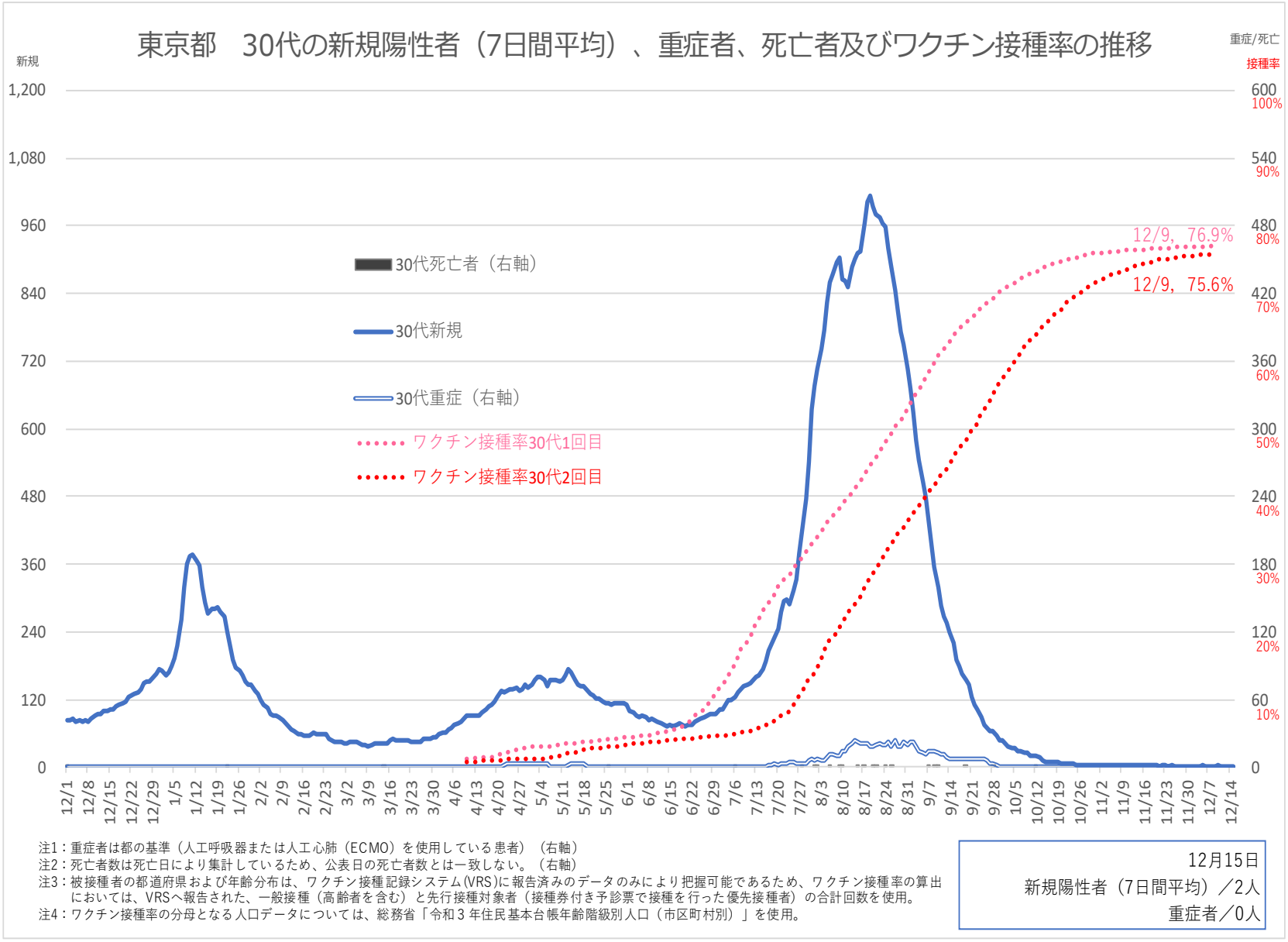

注1：重症者は都の基準（人工呼吸器または人工心肺（ECMO）を使用している患者）（右軸）
注2：死亡者数は死亡日により集計しているため、公表日の死亡者数とは一致しない。（右軸）
注3：被接種者の都道府県および年齢分布は、ワクチン接種記録システム(VRS)に報告済みのデータのみにより把握可能であるため、ワクチン接種率の算出においては、VRSへ報告された、一般接種（高齢者を含む）と先行接種対象者（接種券付き予診票で接種を行った優先接種者）の合計回数を使用。
注4：ワクチン接種率の分母となる人口データについては、総務省「令和３年住民基本台帳年齢階級別人口（市区町村別）」を使用。

12月15日
新規陽性者（7日間平均）／2人
重症者／0人

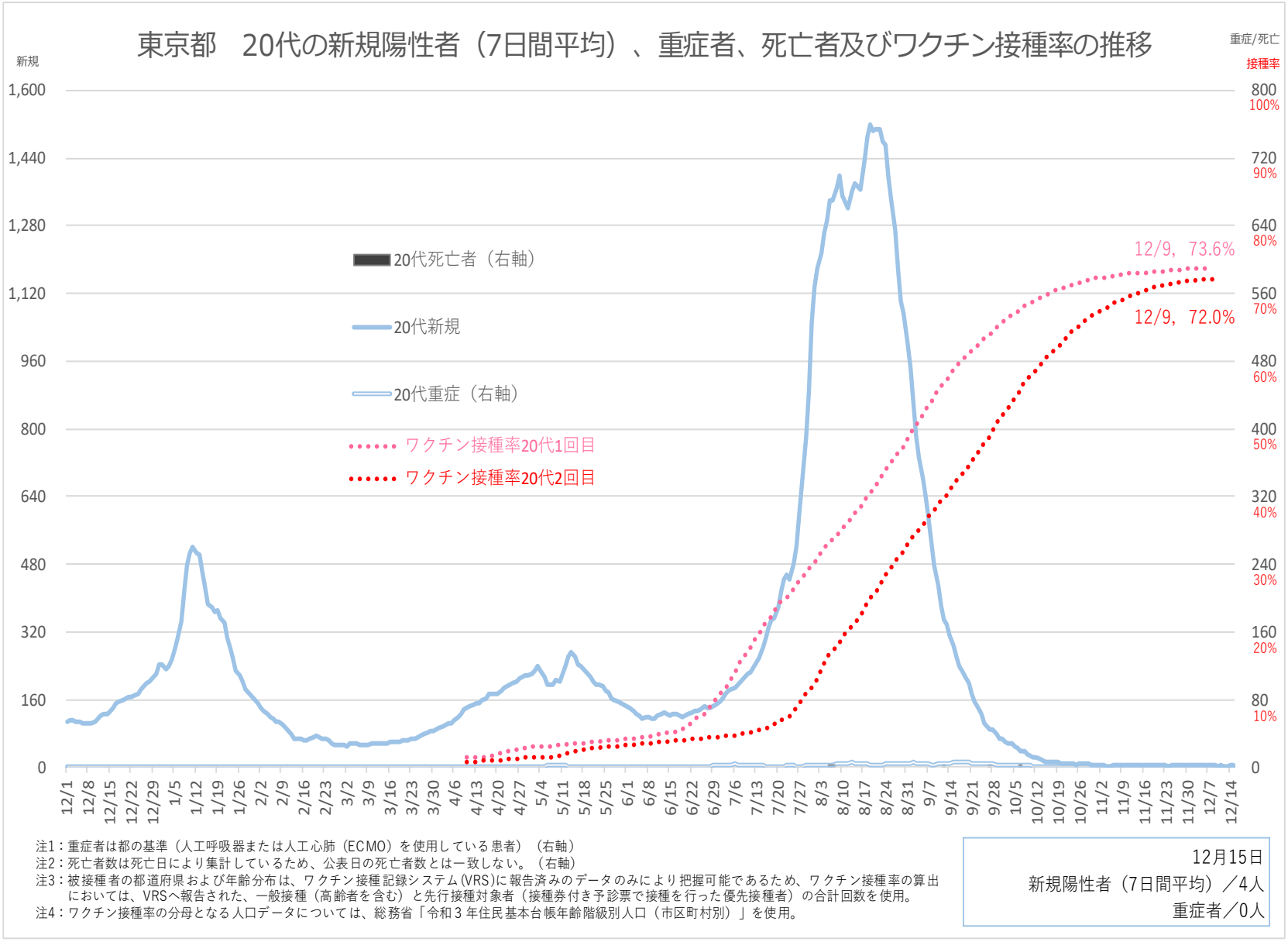

注1：重症者は都の基準（人工呼吸器または人工心肺（ECMO）を使用している患者）（右軸）
注2：死亡者数は死亡日により集計しているため、公表日の死亡者数とは一致しない。（右軸）
注3：被接種者の都道府県および年齢分布は、ワクチン接種記録システム(VRS)に報告済みのデータのみにより把握可能であるため、ワクチン接種率の算出においては、VRSへ報告された、一般接種（高齢者を含む）と先行接種対象者（接種券付き予診票で接種を行った優先接種者）の合計回数を使用。
注4：ワクチン接種率の分母となる人口データについては、総務省「令和３年住民基本台帳年齢階級別人口（市区町村別）」を使用。

12月15日
新規陽性者（7日間平均）／4人
重症者／0人

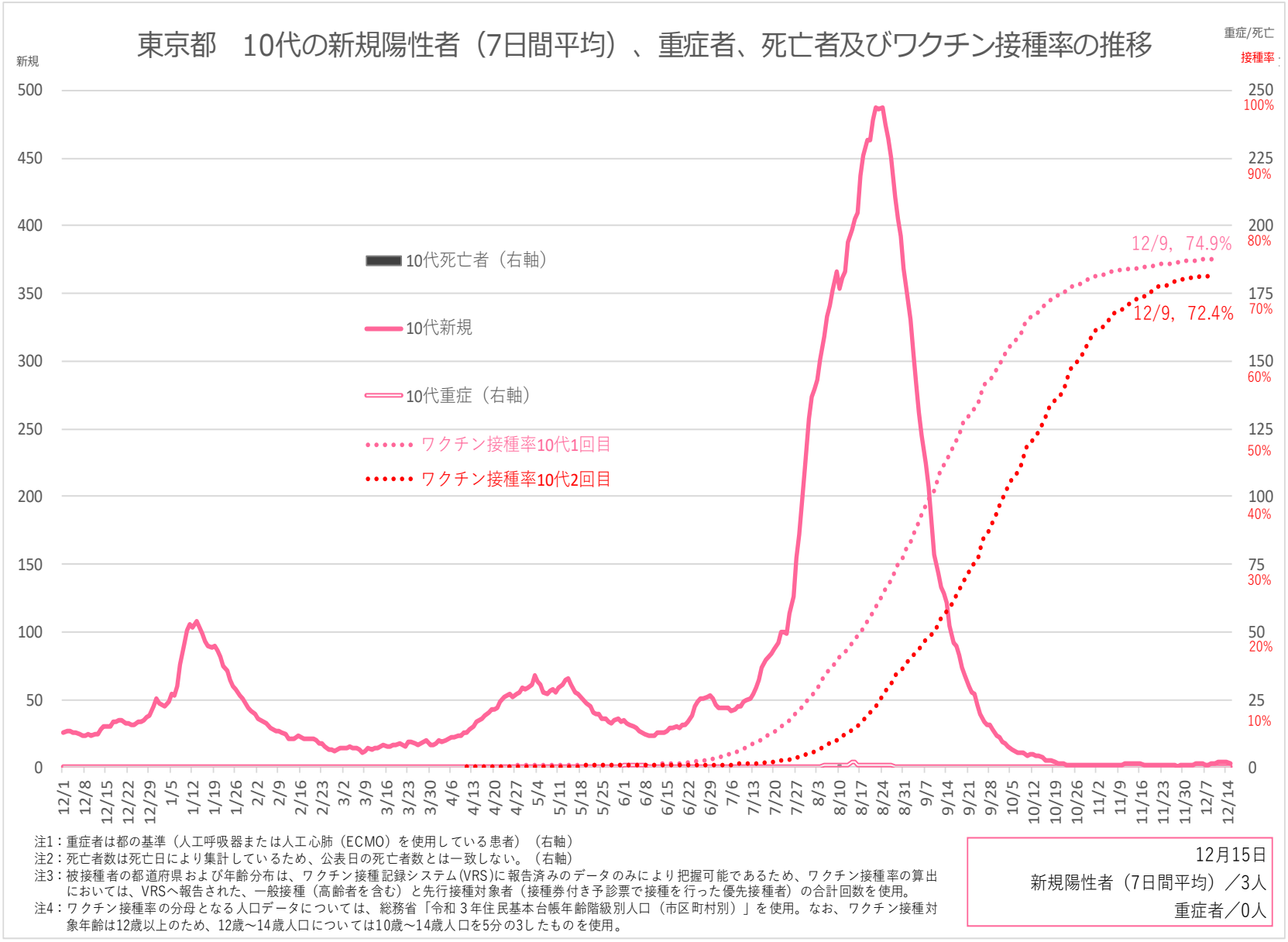
東京都　10代の新規陽性者（7日間平均）、重症者、死亡者及びワクチン接種率の推移
新規
重症/死亡
接種率
10代死亡者（右軸）
10代新規
10代重症（右軸）
ワクチン接種率10代1回目
ワクチン接種率10代2回目
12/9，74.9%
12/9，72.4%
注1：重症者は都の基準（人工呼吸器または人工心肺（ECMO）を使用している患者）（右軸）
注2：死亡者数は死亡日により集計しているため、公表日の死亡者数とは一致しない。（右軸）
注3：被接種者の都道府県および年齢分布は、ワクチン接種記録システム(VRS)に報告済みのデータのみにより把握可能であるため、ワクチン接種率の算出においては、VRSへ報告された、一般接種（高齢者を含む）と先行接種対象者（接種券付き予診票で接種を行った優先接種者）の合計回数を使用。
注4：ワクチン接種率の分母となる人口データについては、総務省「令和３年住民基本台帳年齢階級別人口（市区町村別）」を使用。なお、ワクチン接種対象年齢は12歳以上のため、12歳～14歳人口については10歳～14歳人口を5分の3したものを使用。
12月15日
新規陽性者（7日間平均）／3人
重症者／0人

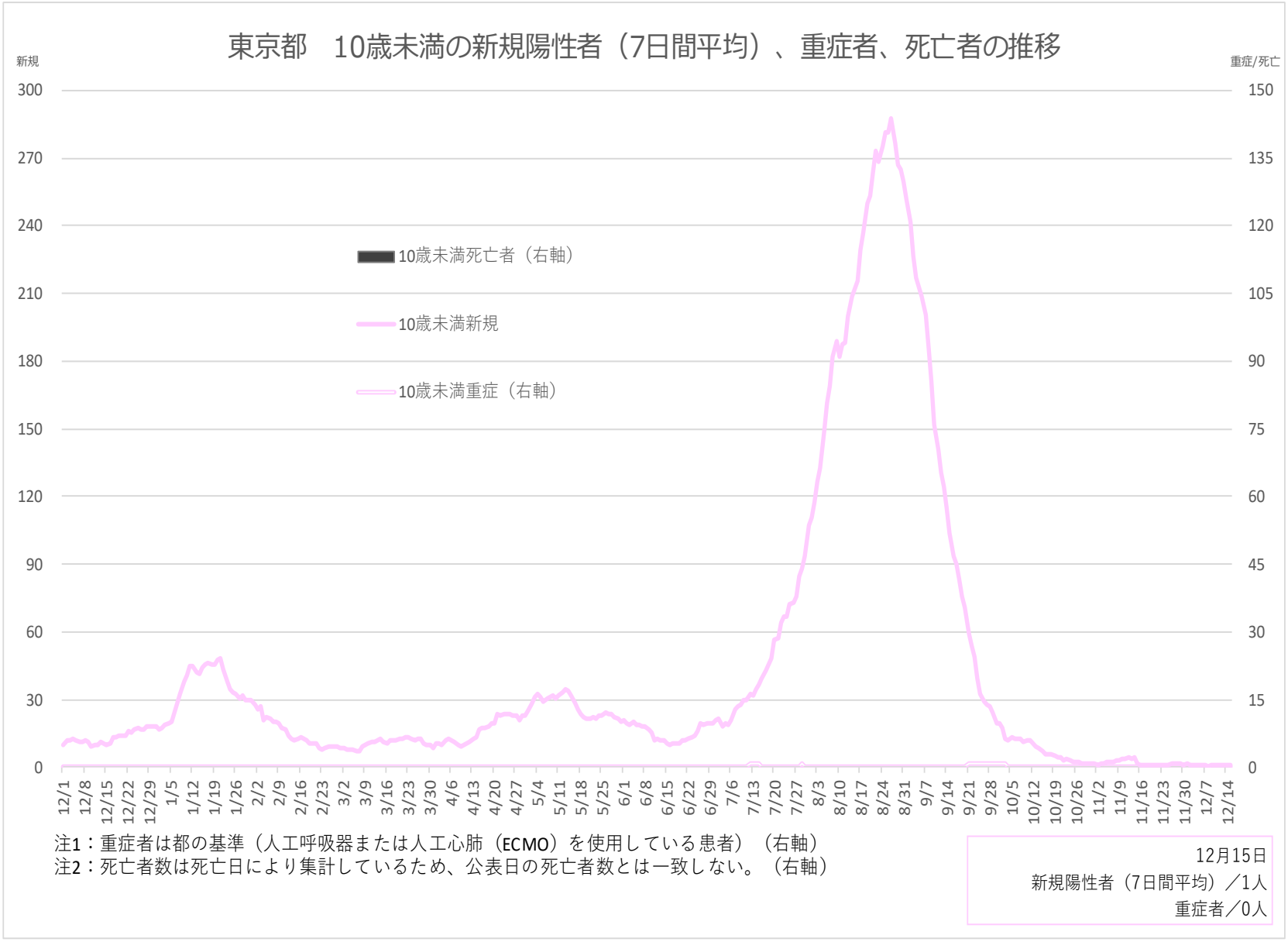
東京都　10歳未満の新規陽性者（7日間平均）、重症者、死亡者の推移
新規
重症/死亡
300
270
240
210
180
150
120
90
60
30
0
150
135
120
105
90
75
60
45
30
15
0
10歳未満死亡者（右軸）
10歳未満新規
10歳未満重症（右軸）
12/1
12/8
12/15
12/22
12/29
1/5
1/12
1/19
1/26
2/2
2/9
2/16
2/23
3/2
3/9
3/16
3/23
3/30
4/6
4/13
4/20
4/27
5/4
5/11
5/18
5/25
6/1
6/8
6/15
6/22
6/29
7/6
7/13
7/20
7/27
8/3
8/10
8/17
8/24
8/31
9/7
9/14
9/21
9/28
10/5
10/12
10/19
10/26
11/2
11/9
11/16
11/23
11/30
12/7
12/14
注1：重症者は都の基準（人工呼吸器または人工心肺（ECMO）を使用している患者）（右軸）
注2：死亡者数は死亡日により集計しているため、公表日の死亡者数とは一致しない。（右軸）
12月15日
新規陽性者（7日間平均）／1人
重症者／0人

参考：【英国】新規陽性者数等とワクチン接種者数の推移

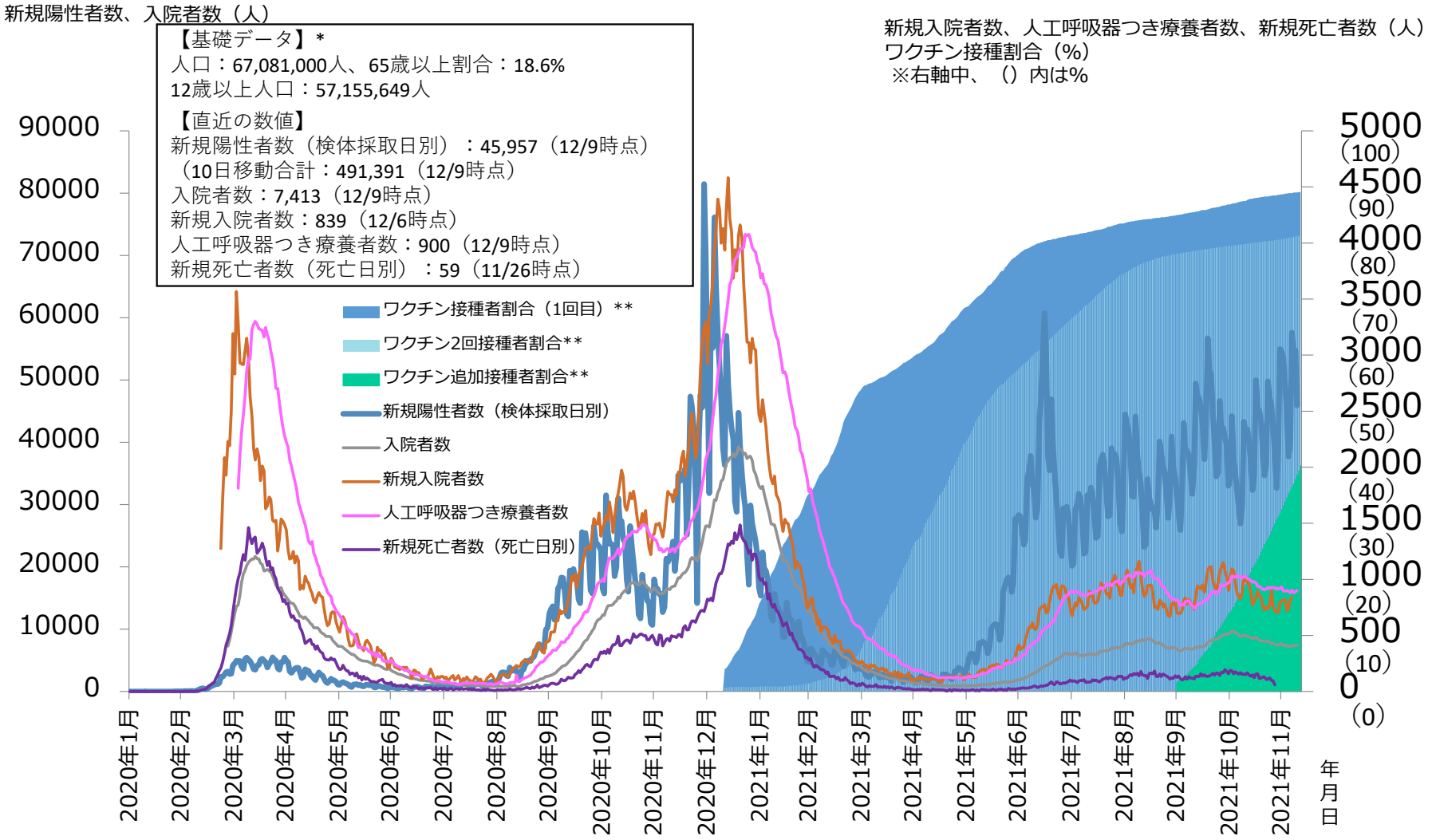

*基礎データはOffice for National Statistics ウェブサイト（https://www.ons.gov.uk/）を参照。
**ワクチン接種者割合、ワクチン２回接種者割合及びワクチン追加接種者割合は、接種対象年齢を12歳以上として算出。
***12月13日時点のGOV.UKウェブサイト上のデータを厚生労働省において加工。

参考：【米国】新規陽性者数等とワクチン接種者数の推移

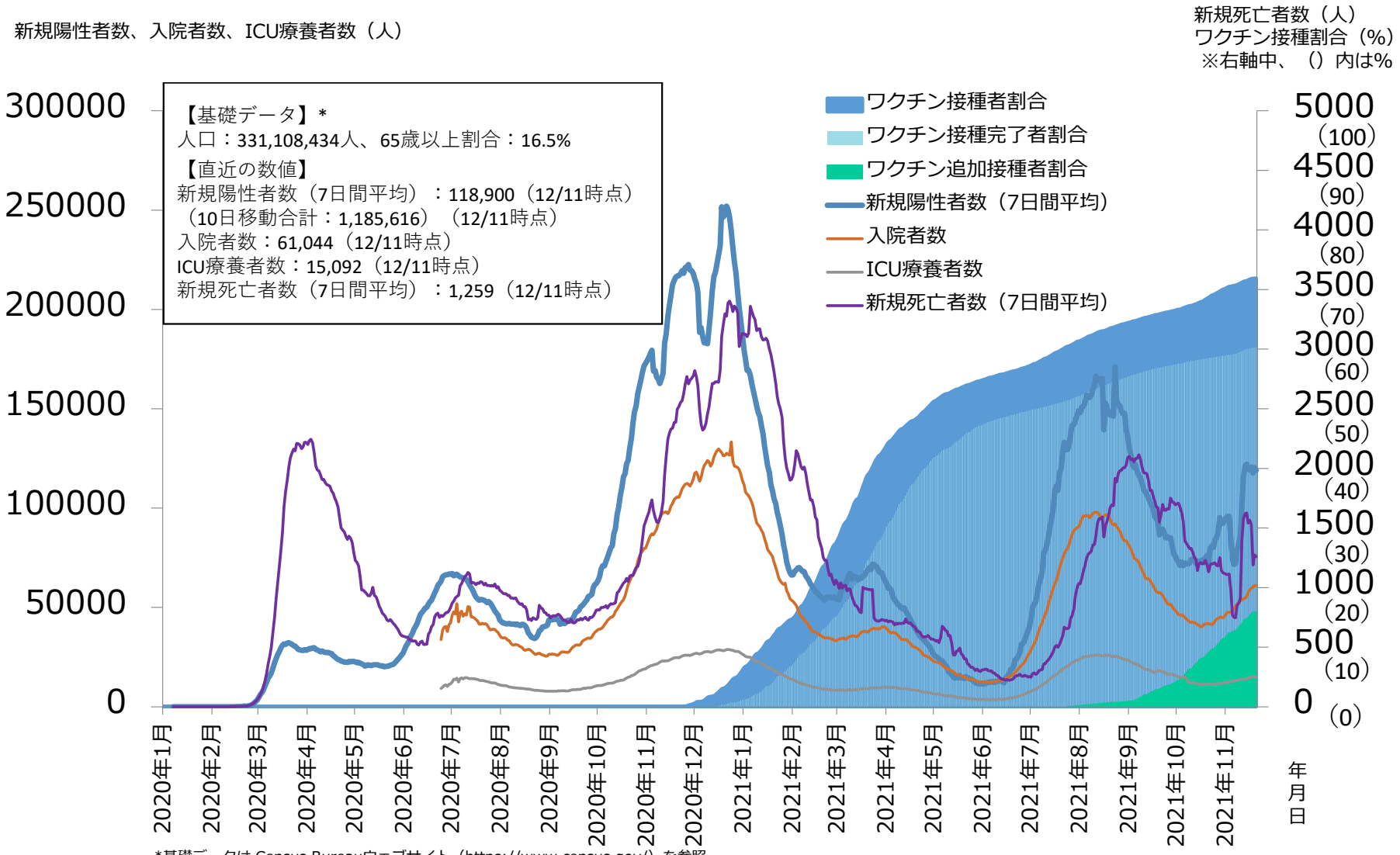

*基礎データは Census Bureauウェブサイト（https://www.census.gov/）を参照。
**12月13日時点のour world in dataウェブサイト上のデータを厚生労働省において加工。

参考：【イスラエル】新規陽性者数等とワクチン接種者数の推移

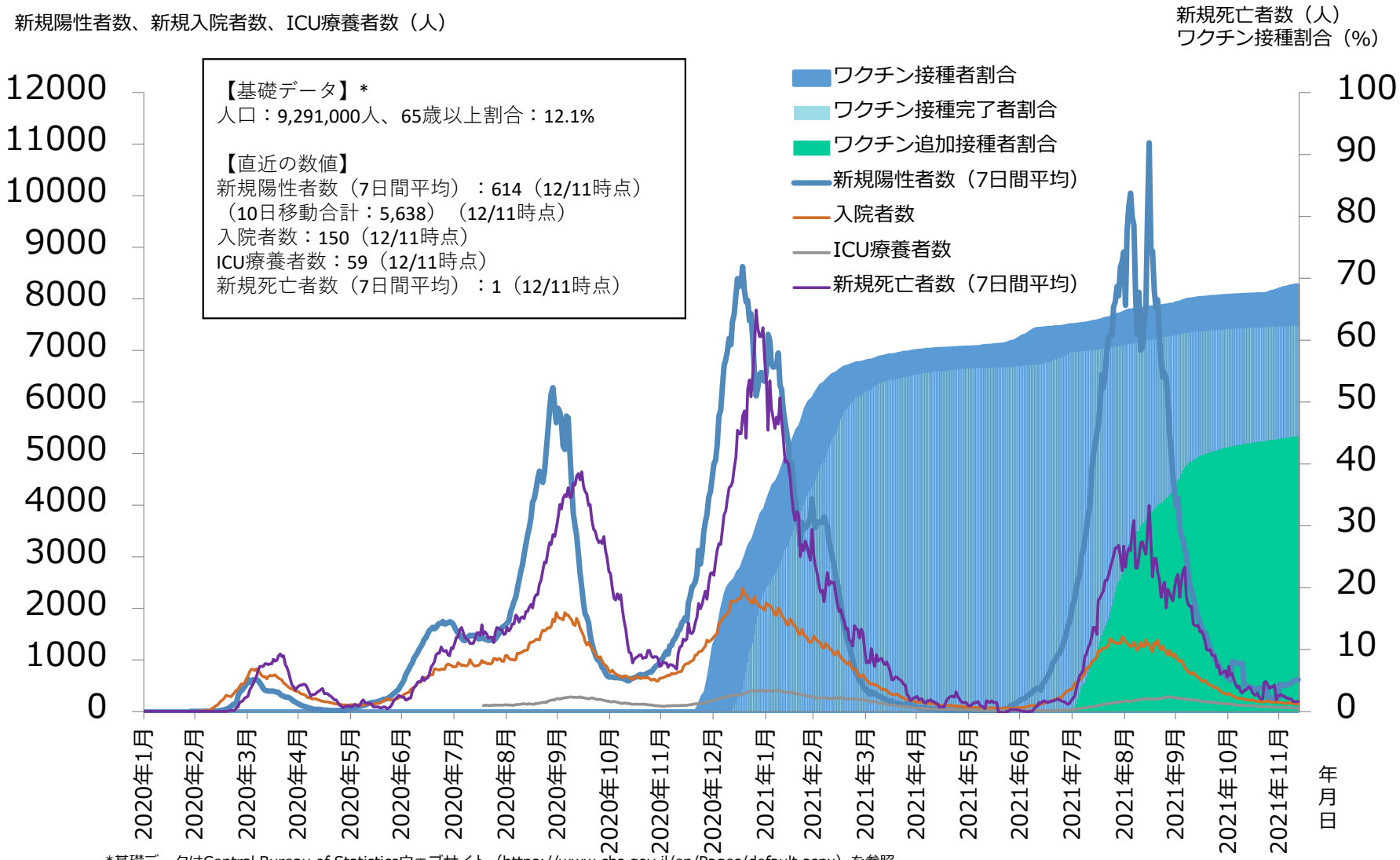

*基礎データはCentral Bureau of Statisticsウェブサイト（https://www.cbs.gov.il/en/Pages/default.aspx）を参照。
**12月13日時点のour world in dataウェブサイト上のデータを厚生労働省において加工。

第63回（令和3年12月16日） 新型コロナウイルス感染症対策 アドバイザリーボード	資料3－1
押谷先生提出資料	

都道府県別エピカーブ
（2021/2/15から2021/12/14まで）

- 集計方法：
  - 確定日は「陽性判明日」、それが不明な場合「自治体発表日」
  - 無症状例は上段に含まれない
  - リンク不明の場合は「孤発例」としてカウント
  - 上段の薄灰色の発症日不明例は確定日から推定した発症日でカウント
  - 東京都の発症日に基づくエピカーブは全てリンクなしとしてカウント
- 補助線：
  - 上段の赤垂直線は17日前、黒垂直線は14日前、下段の赤垂直線は7日前を示す
  - 赤水平線は、1週間の累積症例数が人口10万人あたり25に相当する数を1日あたりの症例数に換算したもの。同様に、黒水平線は人口10万人あたり15人に相当する
  - 青線は7日間の移動平均であり、上段の移動平均には発症日不明例も含まれる
- 注意事項：
  - データは全て自治体公表情報から取得
  - 2021-2-15から2021-12-14までに報告された症例が含まれる
  - 詳細情報の発表がない一部の自治体ではエピカーブにリンクの有無を反映出来ていない

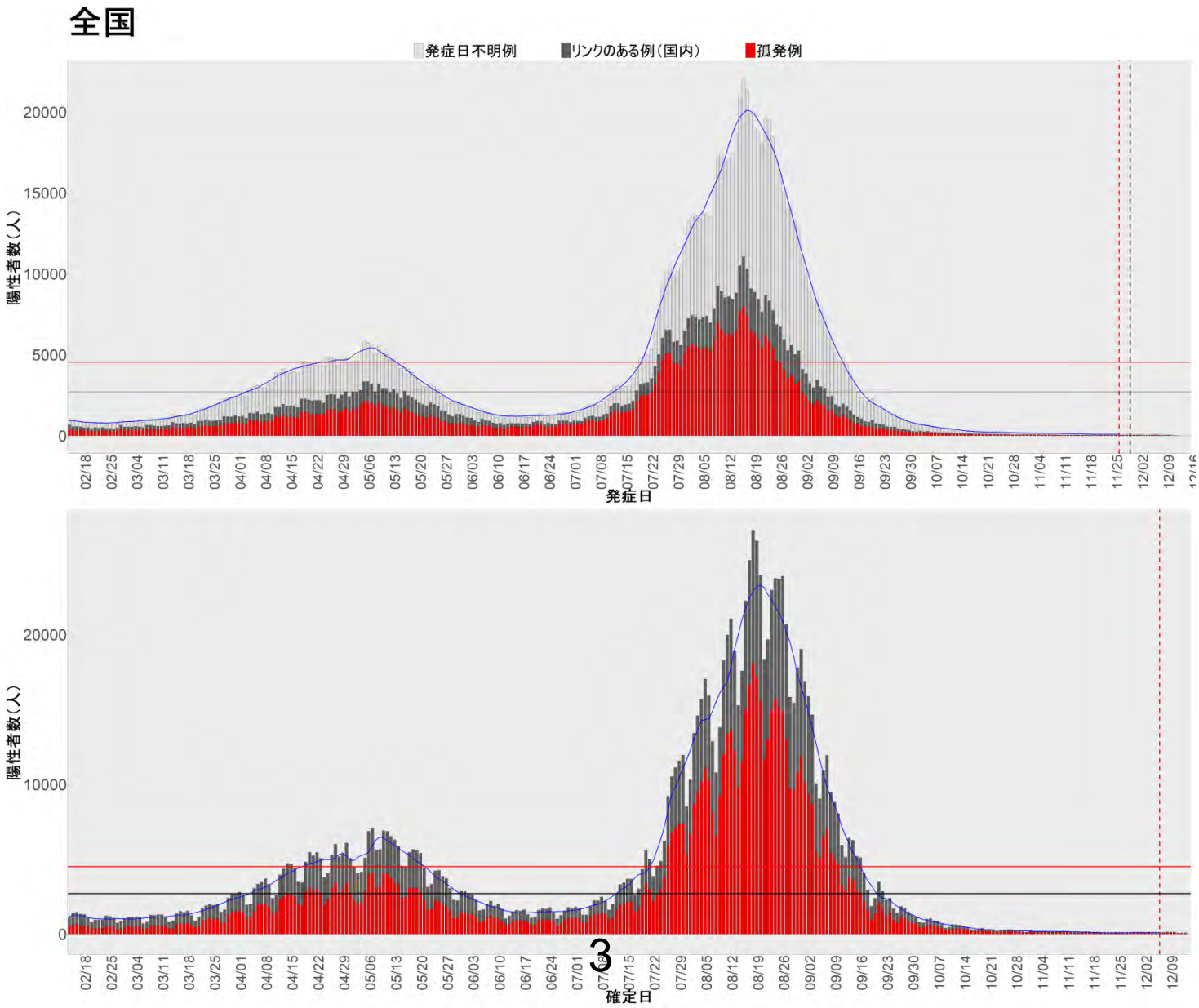
全国
発症日不明例
リンクのある例（国内）
孤発例
陽性者数（人）
20000
15000
10000
5000
0
02/18
02/25
03/04
03/11
03/18
03/25
04/01
04/08
04/15
04/22
04/29
05/06
05/13
05/20
05/27
06/03
06/10
06/17
06/24
07/01
07/08
07/15
07/22
07/29
08/05
08/12
08/19
08/26
09/02
09/09
09/16
09/23
09/30
10/07
10/14
10/21
10/28
11/04
11/11
11/18
11/25
12/02
12/09
発症日
陽性者数（人）
20000
10000
0
02/18
02/25
03/04
03/11
03/18
03/25
04/01
04/08
04/15
04/22
04/29
05/06
05/13
05/20
05/27
06/03
06/10
06/17
06/24
07/01
07/08
07/15
07/22
07/29
08/05
08/12
08/19
08/26
09/02
09/09
09/16
09/23
09/30
10/07
10/14
10/21
10/28
11/04
11/11
11/18
11/25
12/02
12/09
確定日

1. 北海道

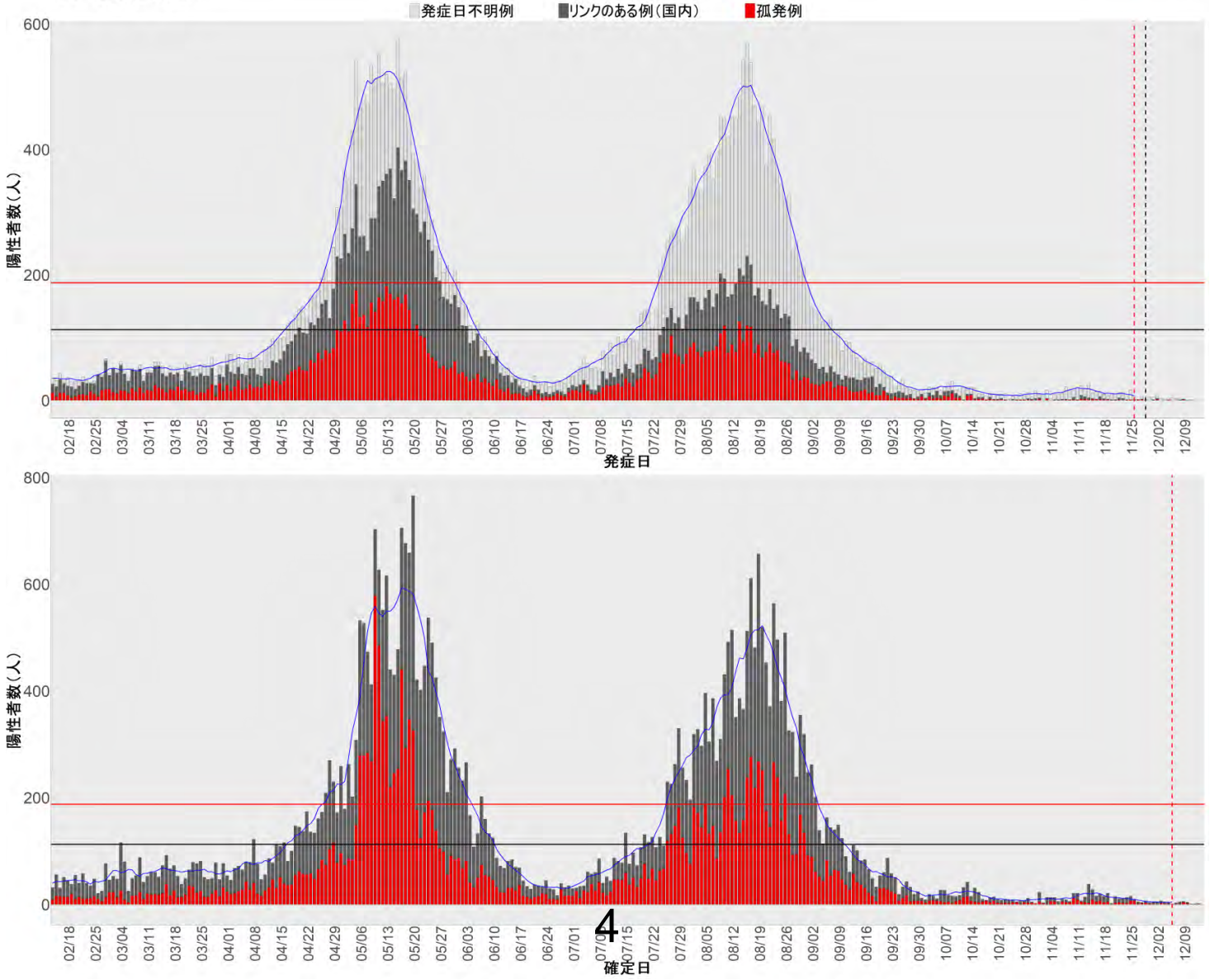

2. 青森

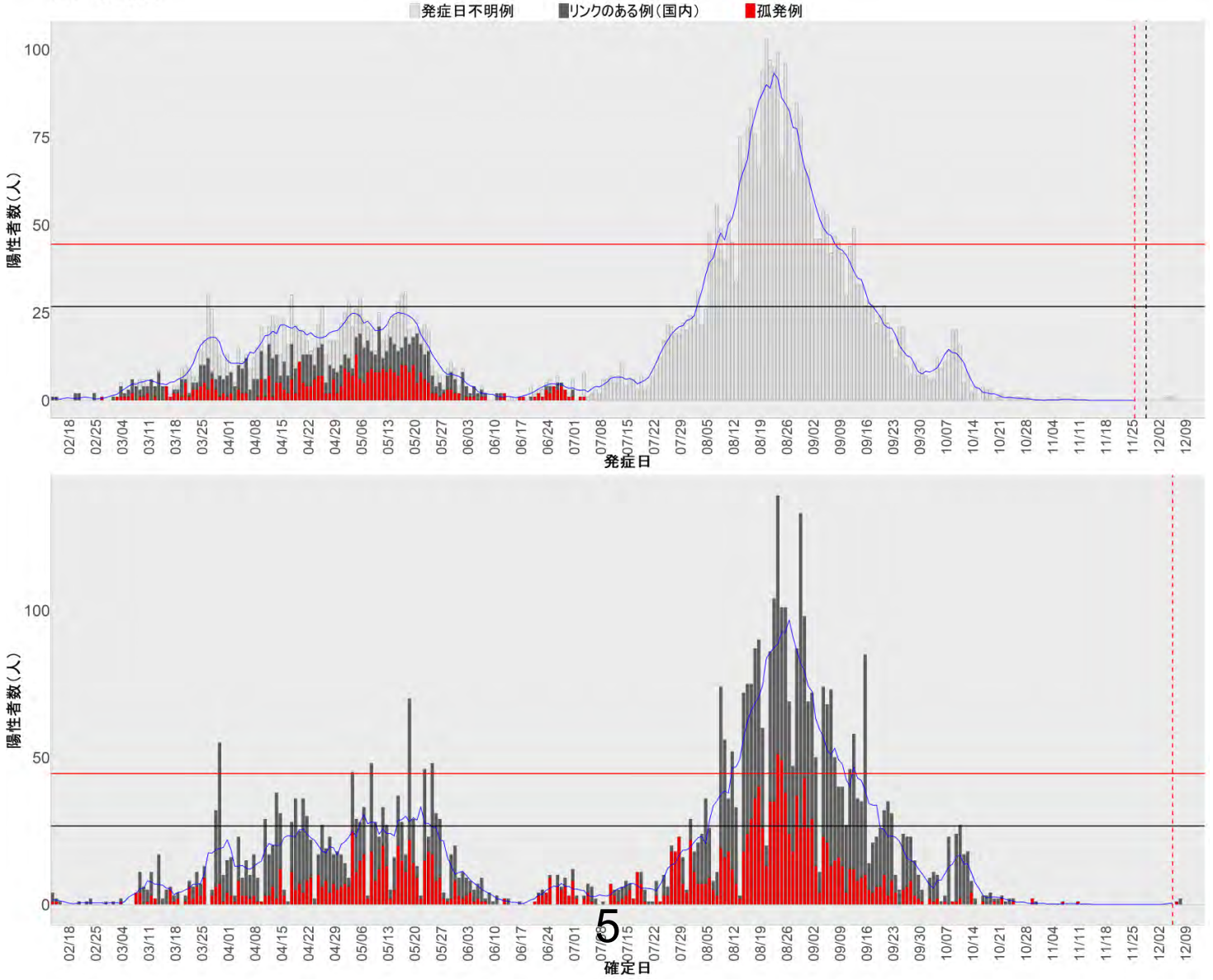

3. 岩手

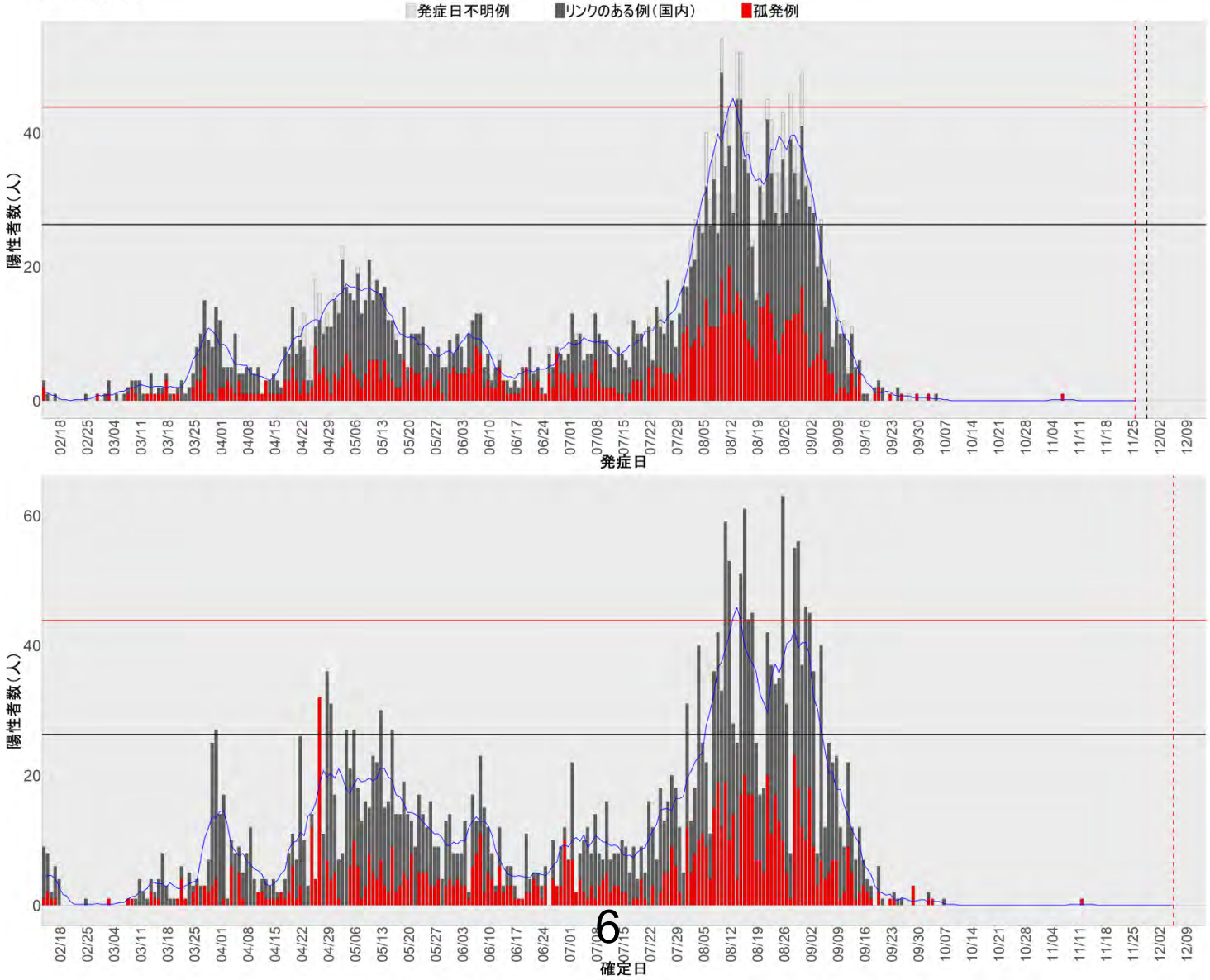

4. 宮城

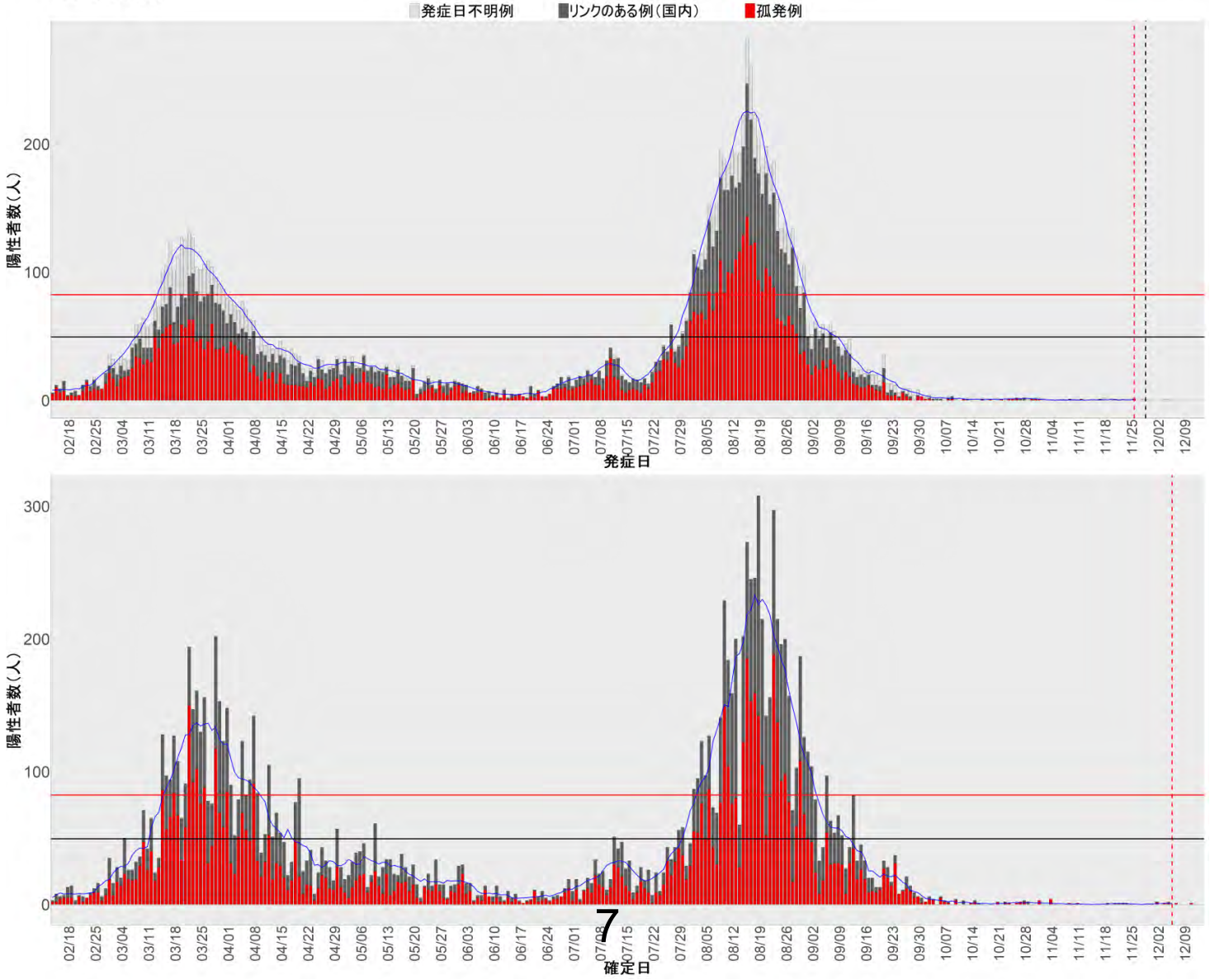
発症日不明例
リンクのある例（国内）
孤発例
陽性者数（人）
0
100
200
02/18
02/25
03/04
03/11
03/18
03/25
04/01
04/08
04/15
04/22
04/29
05/06
05/13
05/20
05/27
06/03
06/10
06/17
06/24
07/01
07/08
07/15
07/22
07/29
08/05
08/12
08/19
08/26
09/02
09/09
09/16
09/23
09/30
10/07
10/14
10/21
10/28
11/04
11/11
11/18
11/25
12/02
12/09
発症日
陽性者数（人）
0
100
200
300
02/18
02/25
03/04
03/11
03/18
03/25
04/01
04/08
04/15
04/22
04/29
05/06
05/13
05/20
05/27
06/03
06/10
06/17
06/24
07/01
07/08
07/15
07/22
07/29
08/05
08/12
08/19
08/26
09/02
09/09
09/16
09/23
09/30
10/07
10/14
10/21
10/28
11/04
11/11
11/18
11/25
12/02
12/09
確定日

5. 秋田

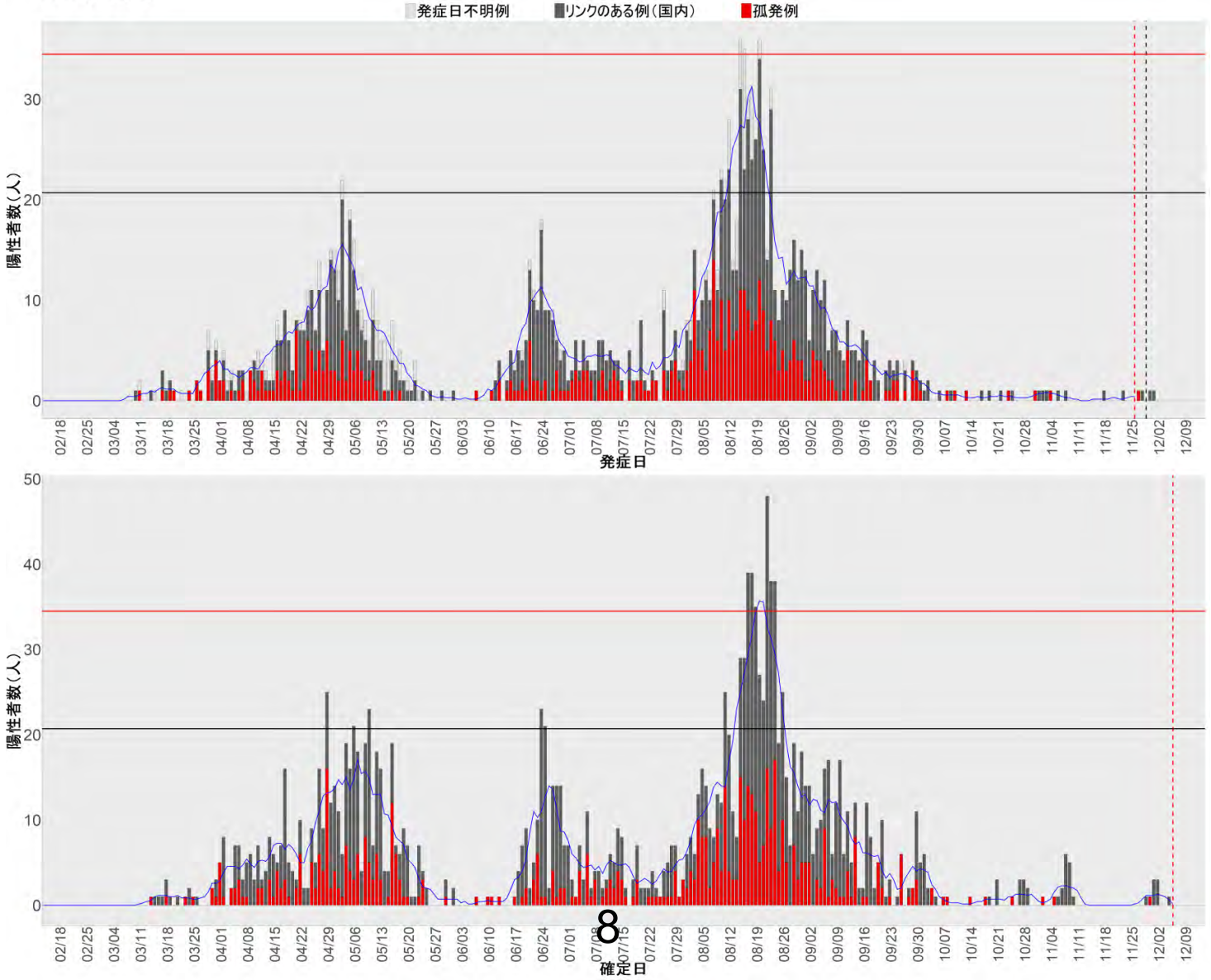

6. 山形

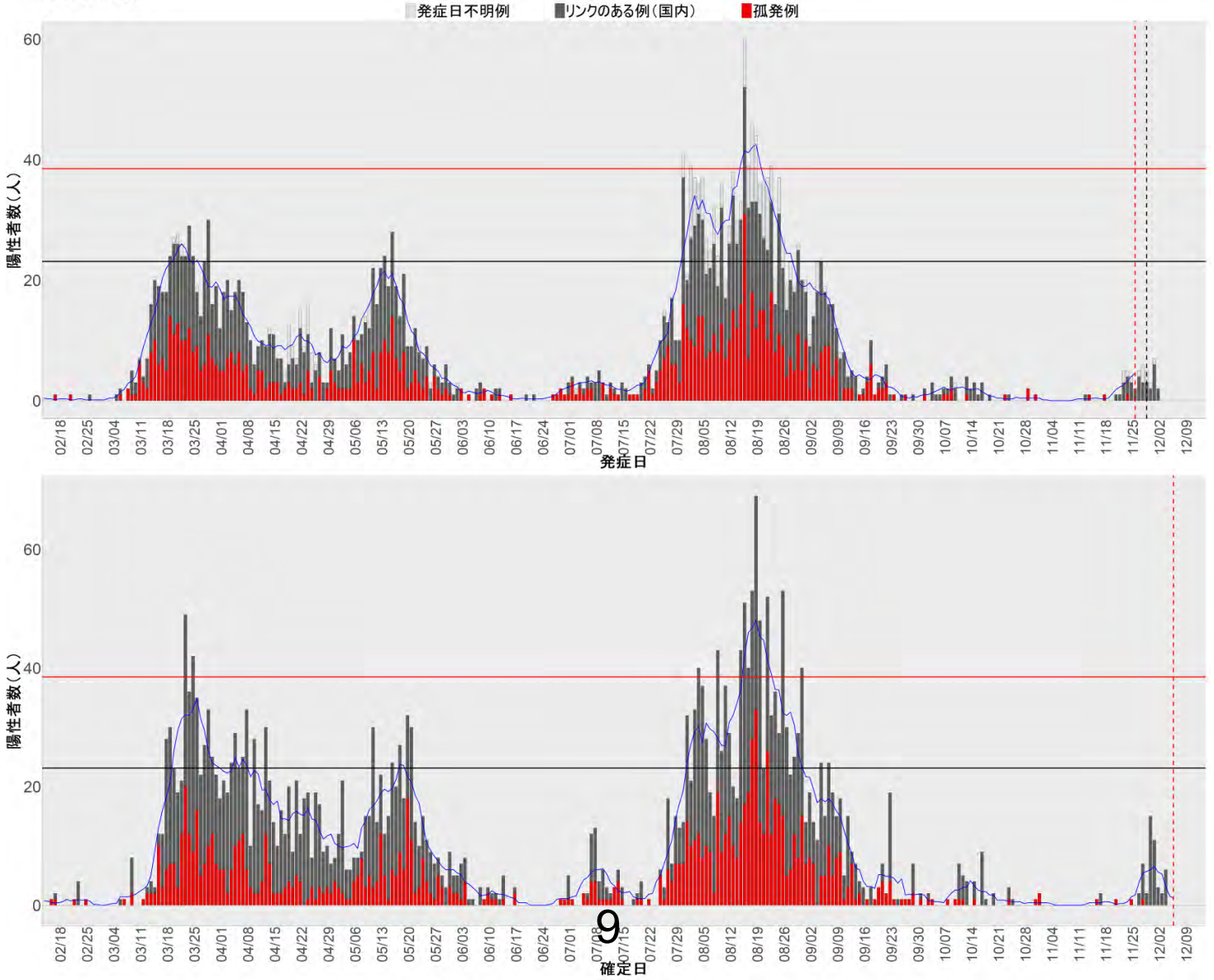
発症日不明例
リンクのある例（国内）
孤発例
陽性者数（人）
発症日
確定日
0
20
40
60
02/18
02/25
03/04
03/11
03/18
03/25
04/01
04/08
04/15
04/22
04/29
05/06
05/13
05/20
05/27
06/03
06/10
06/17
06/24
07/01
07/08
07/15
07/22
07/29
08/05
08/12
08/19
08/26
09/02
09/09
09/16
09/23
09/30
10/07
10/14
10/21
10/28
11/04
11/11
11/18
11/25
12/02
12/09

7. 福島

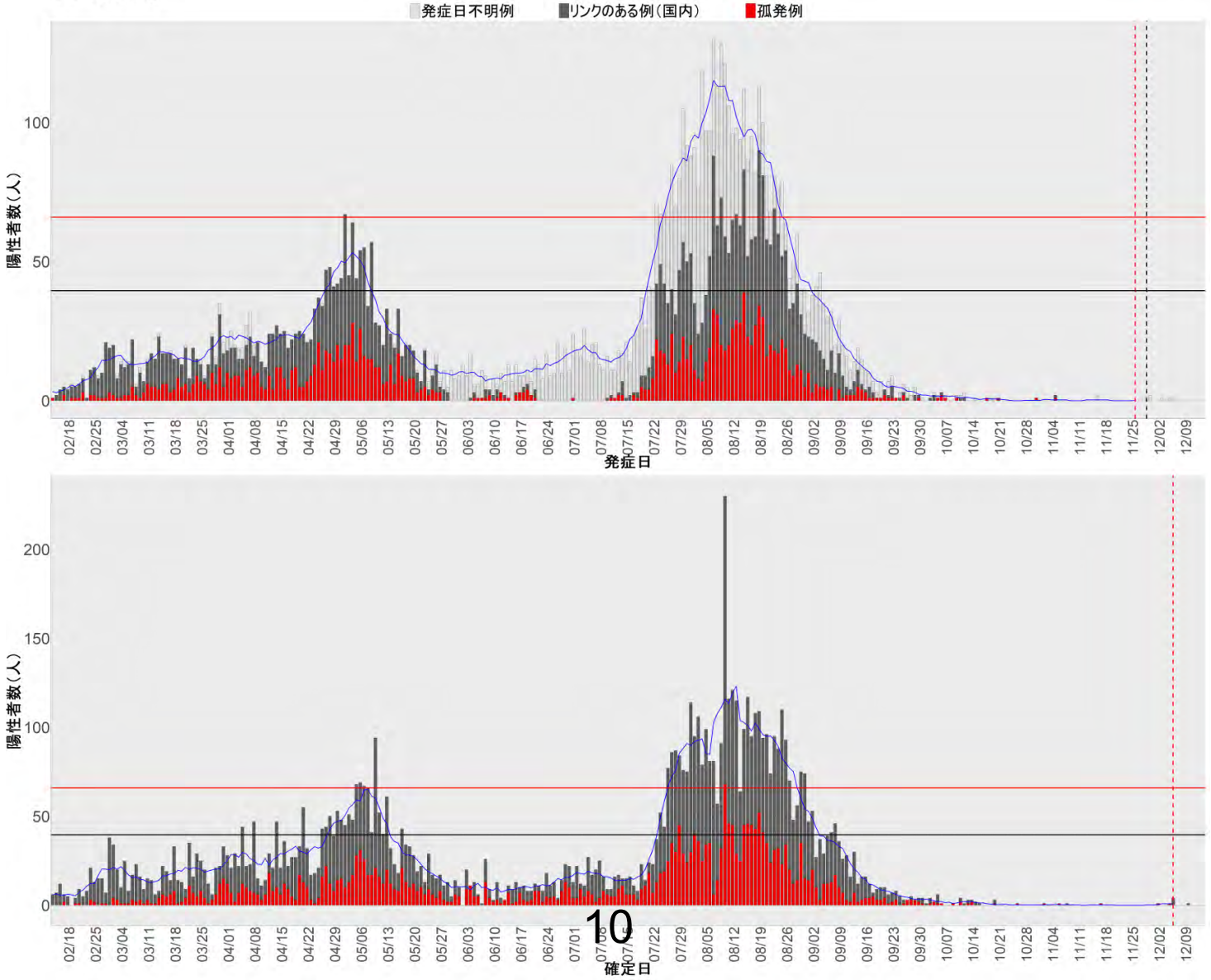

8. 茨城

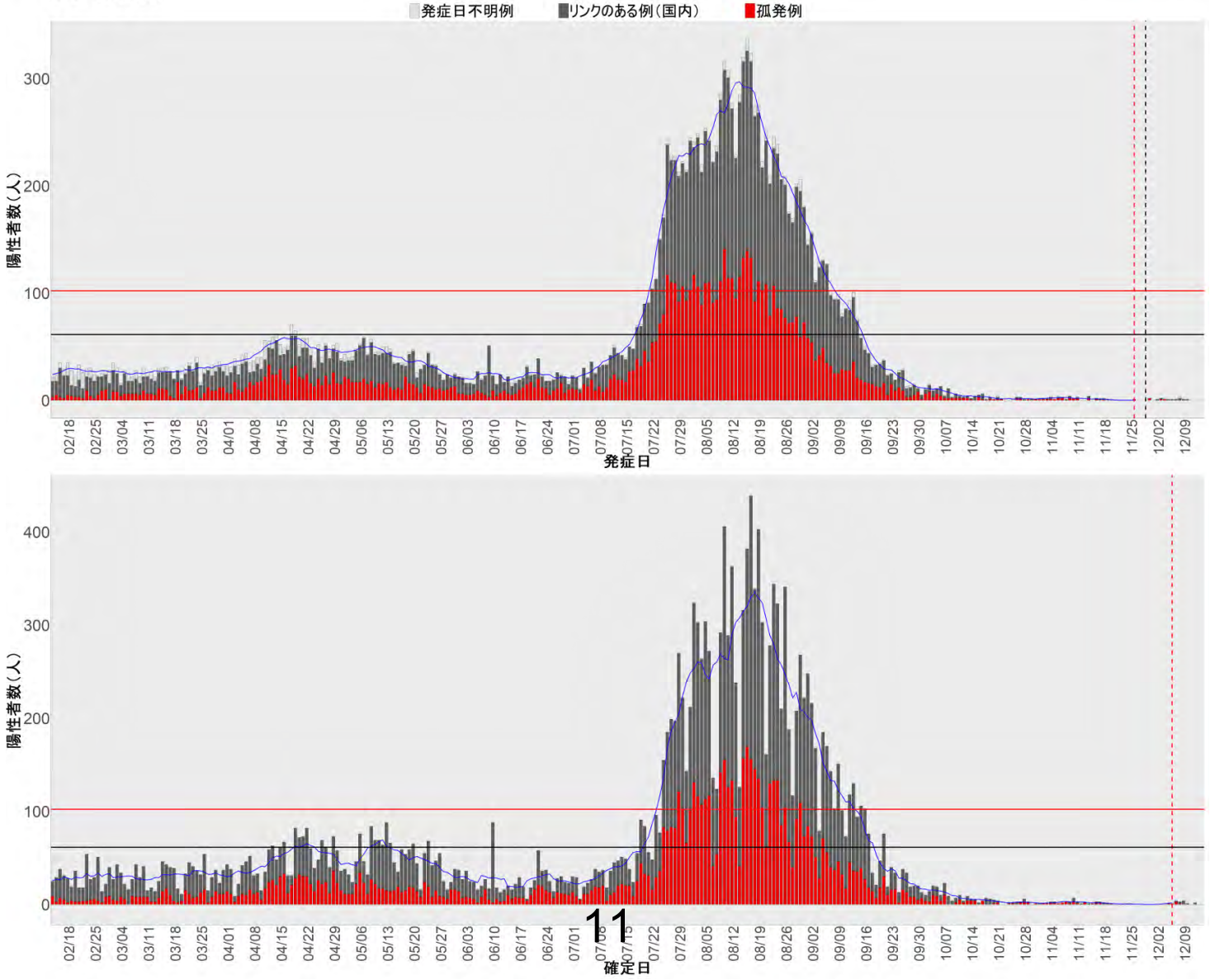

9. 栃木

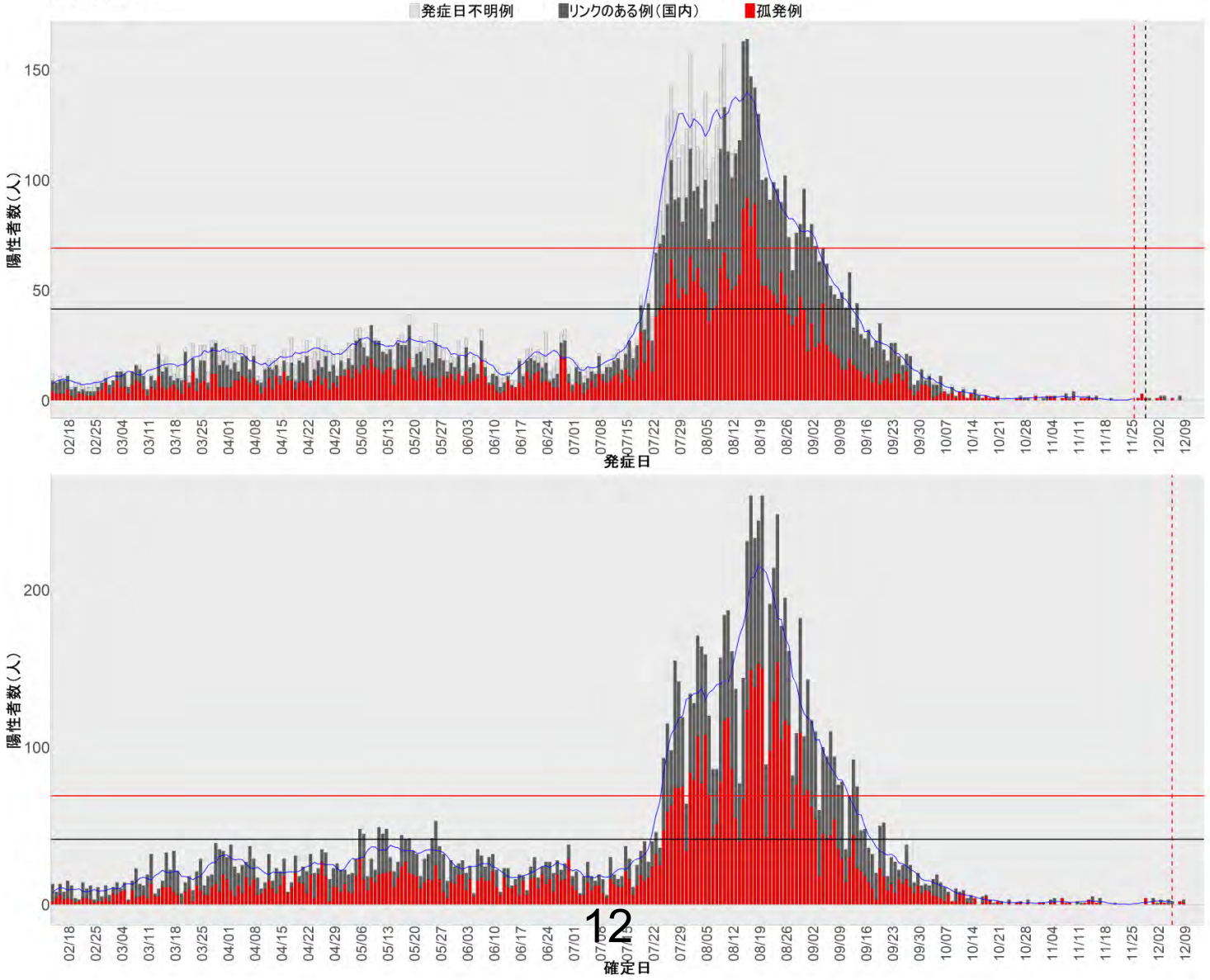

10. 群馬

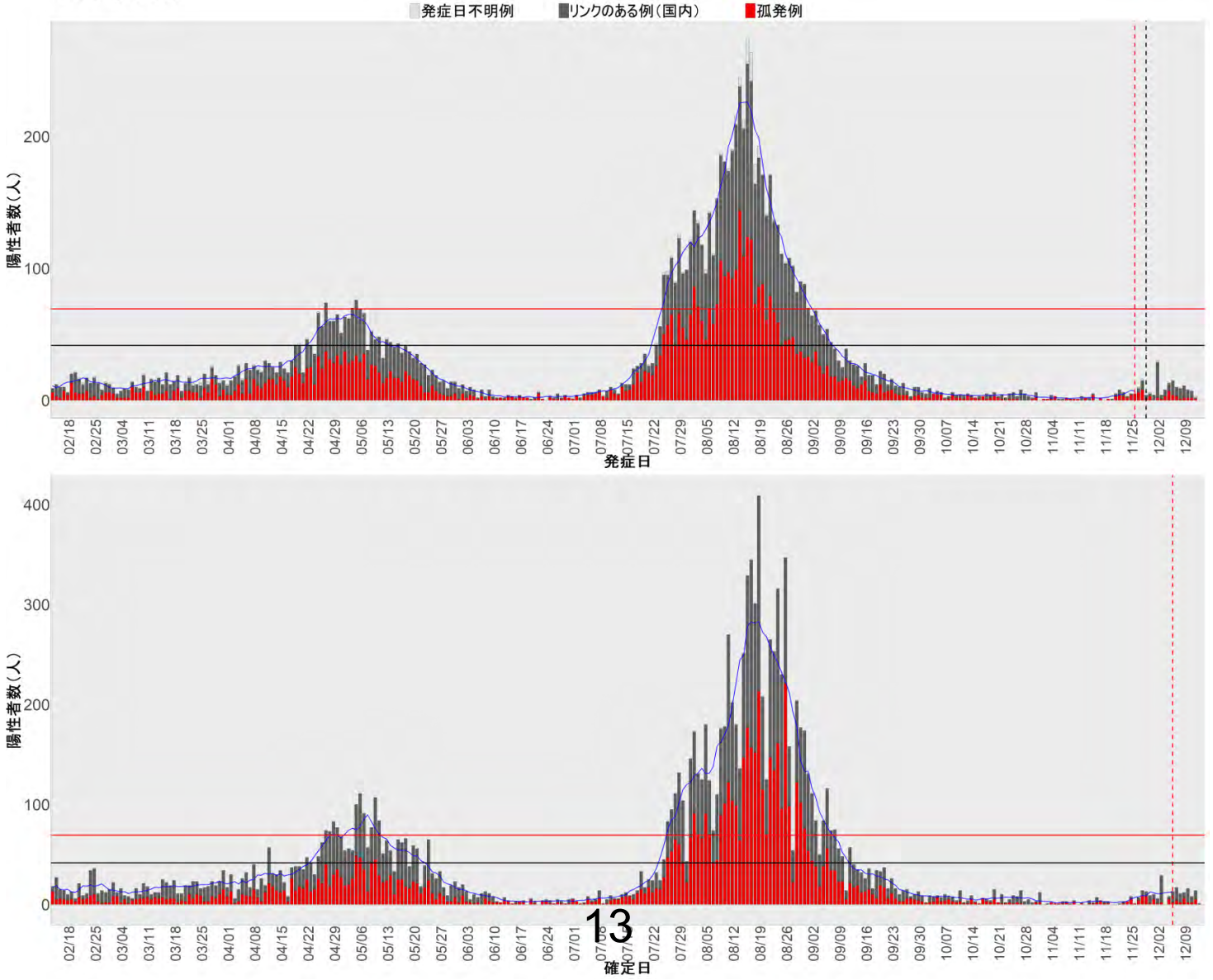
発症日不明例
リンクのある例（国内）
孤発例
陽性者数（人）
0
100
200
02/18
02/25
03/04
03/11
03/18
03/25
04/01
04/08
04/15
04/22
04/29
05/06
05/13
05/20
05/27
06/03
06/10
06/17
06/24
07/01
07/08
07/15
07/22
07/29
08/05
08/12
08/19
08/26
09/02
09/09
09/16
09/23
09/30
10/07
10/14
10/21
10/28
11/04
11/11
11/18
11/25
12/02
12/09
発症日
陽性者数（人）
0
100
200
300
400
02/18
02/25
03/04
03/11
03/18
03/25
04/01
04/08
04/15
04/22
04/29
05/06
05/13
05/20
05/27
06/03
06/10
06/17
06/24
07/01
07/08
07/15
07/22
07/29
08/05
08/12
08/19
08/26
09/02
09/09
09/16
09/23
09/30
10/07
10/14
10/21
10/28
11/04
11/11
11/18
11/25
12/02
12/09
確定日

11. 埼玉

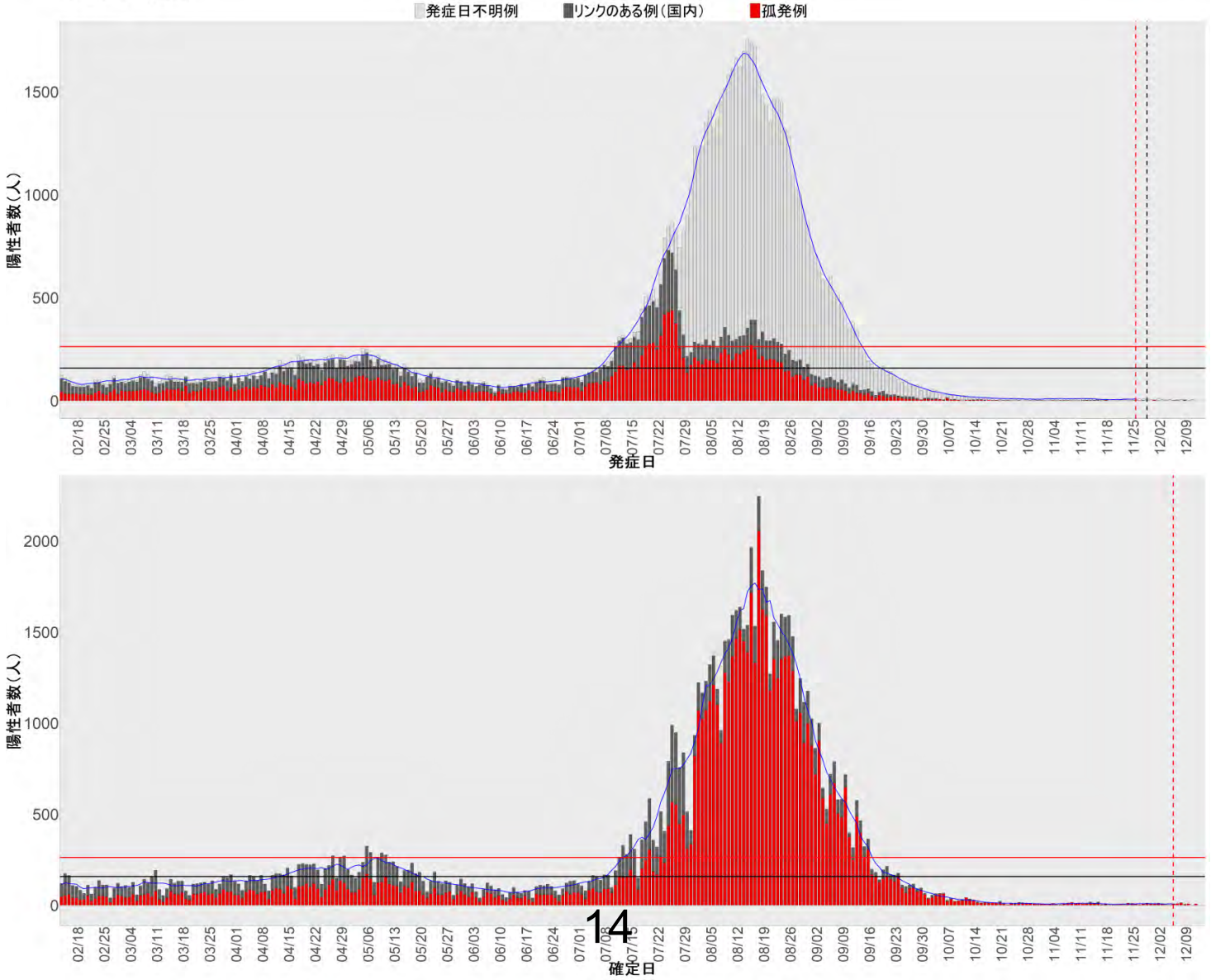
発症日不明例
リンクのある例（国内）
孤発例
陽性者数（人）
0
500
1000
1500
02/18
02/25
03/04
03/11
03/18
03/25
04/01
04/08
04/15
04/22
04/29
05/06
05/13
05/20
05/27
06/03
06/10
06/17
06/24
07/01
07/08
07/15
07/22
07/29
08/05
08/12
08/19
08/26
09/02
09/09
09/16
09/23
09/30
10/07
10/14
10/21
10/28
11/04
11/11
11/18
11/25
12/02
12/09
発症日
陽性者数（人）
0
500
1000
1500
2000
確定日

12. 千葉

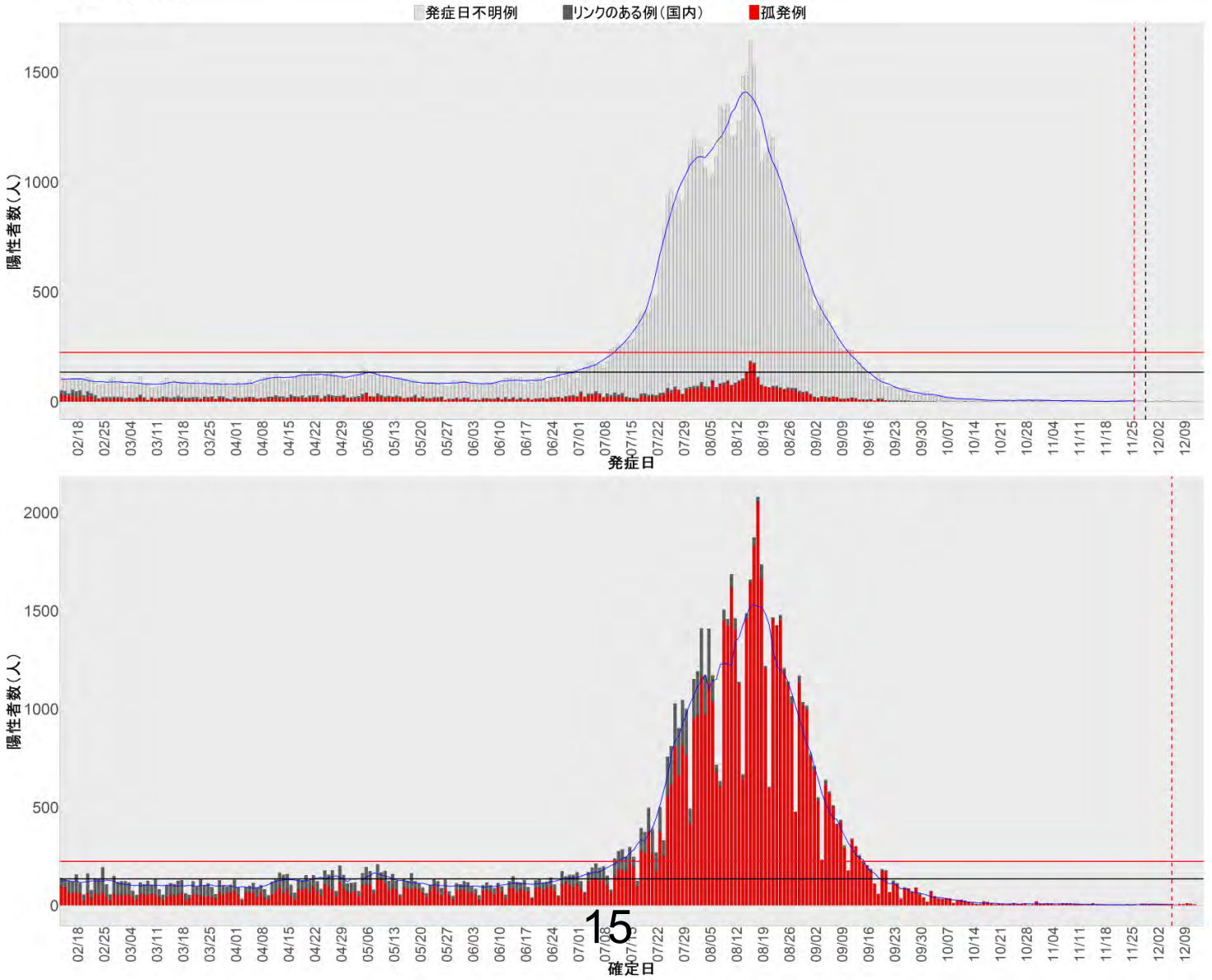
発症日不明例
リンクのある例（国内）
孤発例
陽性者数（人）
0
500
1000
1500
02/18
02/25
03/04
03/11
03/18
03/25
04/01
04/08
04/15
04/22
04/29
05/06
05/13
05/20
05/27
06/03
06/10
06/17
06/24
07/01
07/08
07/15
07/22
07/29
08/05
08/12
08/19
08/26
09/02
09/09
09/16
09/23
09/30
10/07
10/14
10/21
10/28
11/04
11/11
11/18
11/25
12/02
12/09
発症日
陽性者数（人）
0
500
1000
1500
2000
02/18
02/25
03/04
03/11
03/18
03/25
04/01
04/08
04/15
04/22
04/29
05/06
05/13
05/20
05/27
06/03
06/10
06/17
06/24
07/01
07/08
07/15
07/22
07/29
08/05
08/12
08/19
08/26
09/02
09/09
09/16
09/23
09/30
10/07
10/14
10/21
10/28
11/04
11/11
11/18
11/25
12/02
12/09
確定日

13. 東京

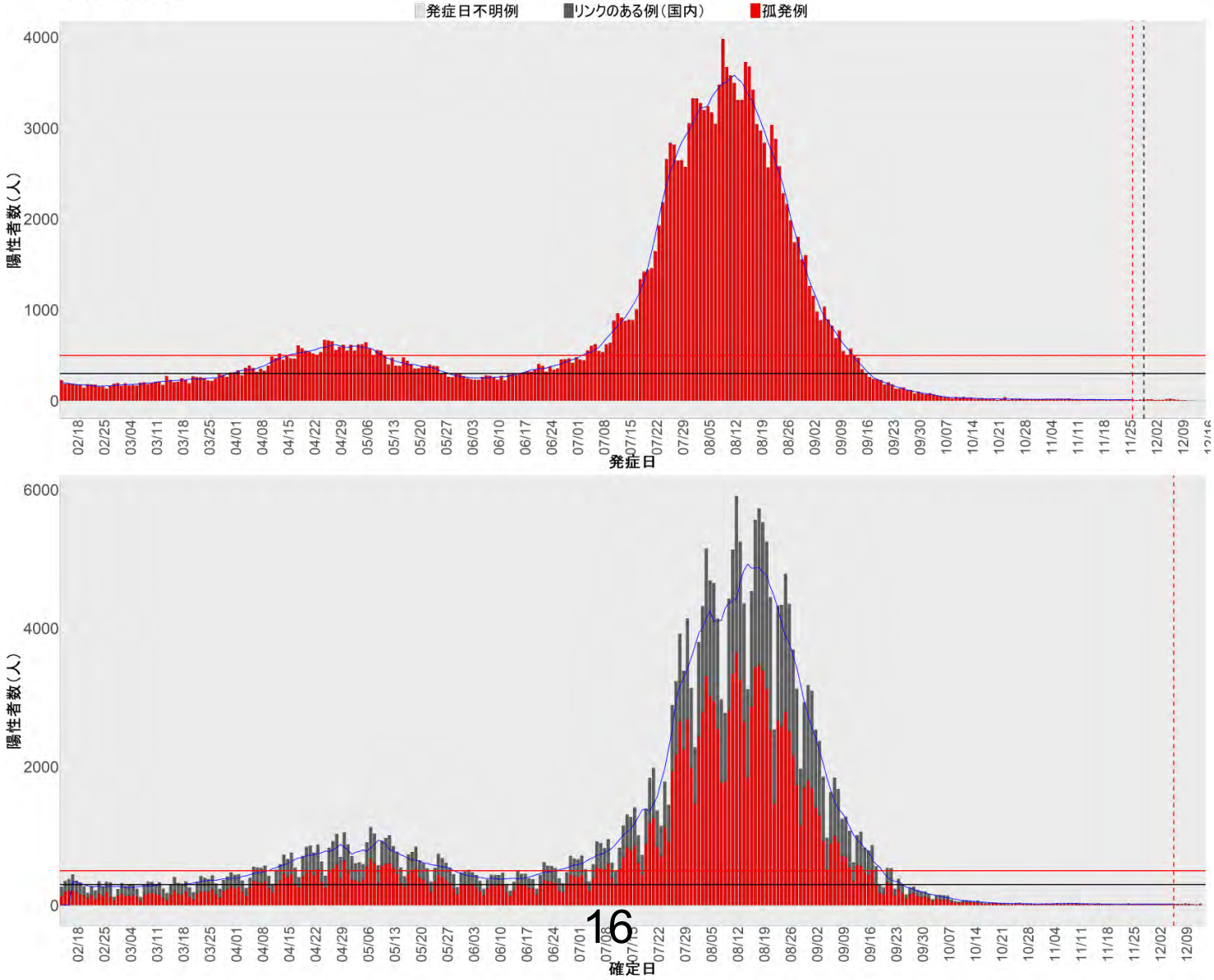

14. 神奈川

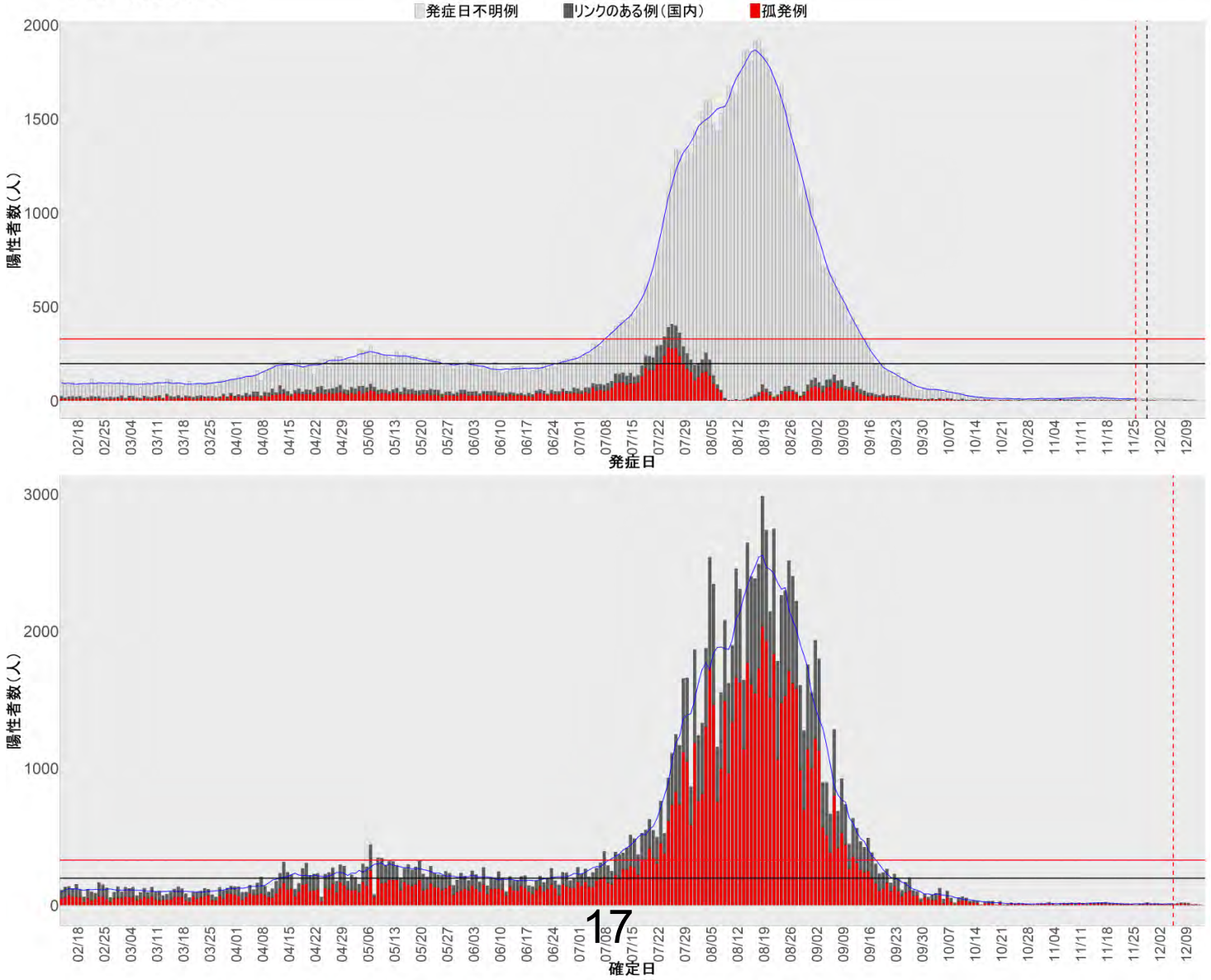

15. 新潟

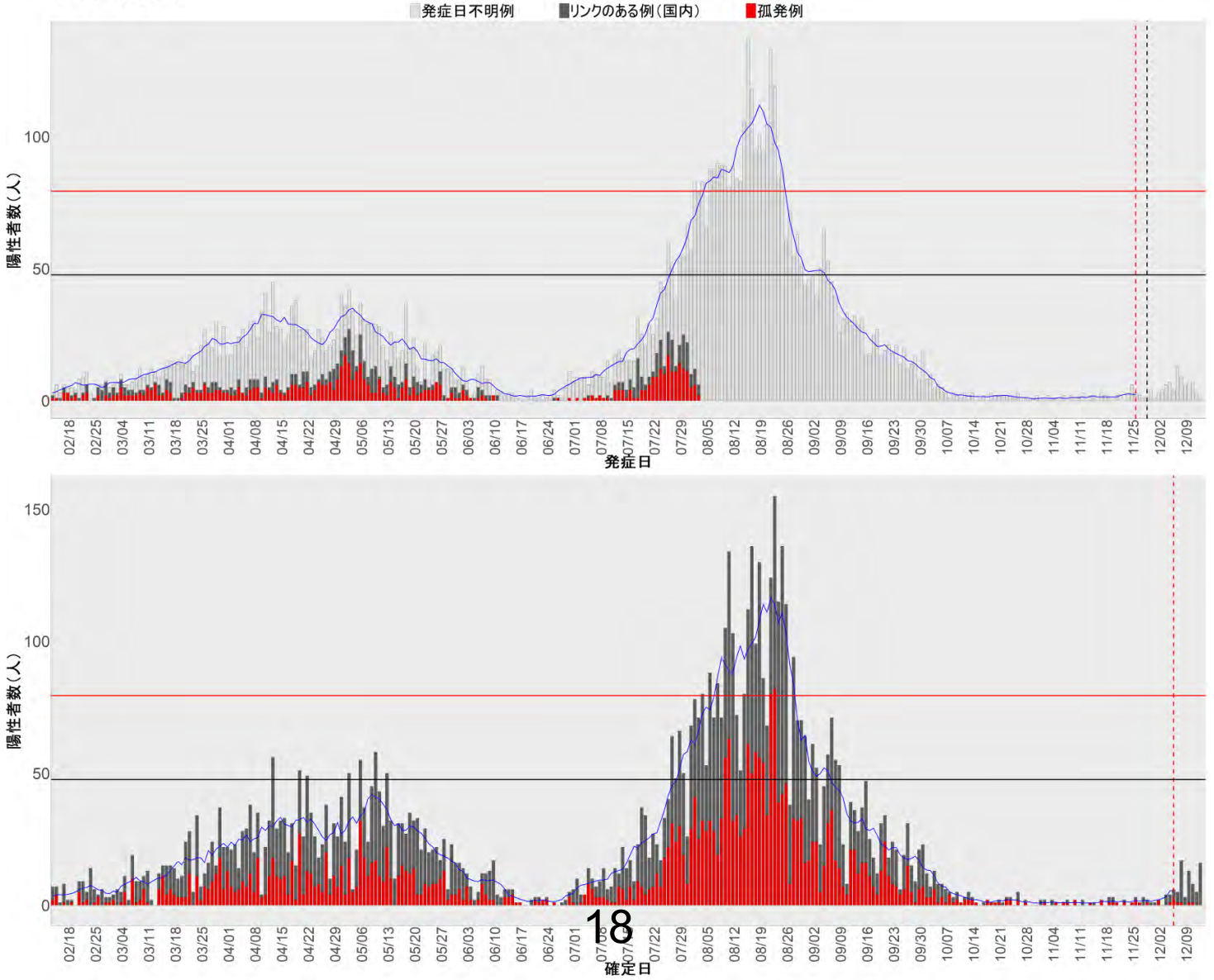
発症日不明例
リンクのある例（国内）
孤発例
陽性者数（人）
0
50
100
02/18
02/25
03/04
03/11
03/18
03/25
04/01
04/08
04/15
04/22
04/29
05/06
05/13
05/20
05/27
06/03
06/10
06/17
06/24
07/01
07/08
07/15
07/22
07/29
08/05
08/12
08/19
08/26
09/02
09/09
09/16
09/23
09/30
10/07
10/14
10/21
10/28
11/04
11/11
11/18
11/25
12/02
12/09
発症日
陽性者数（人）
0
50
100
150
02/18
02/25
03/04
03/11
03/18
03/25
04/01
04/08
04/15
04/22
04/29
05/06
05/13
05/20
05/27
06/03
06/10
06/17
06/24
07/01
07/08
07/15
07/22
07/29
08/05
08/12
08/19
08/26
09/02
09/09
09/16
09/23
09/30
10/07
10/14
10/21
10/28
11/04
11/11
11/18
11/25
12/02
12/09
確定日

16. 富山

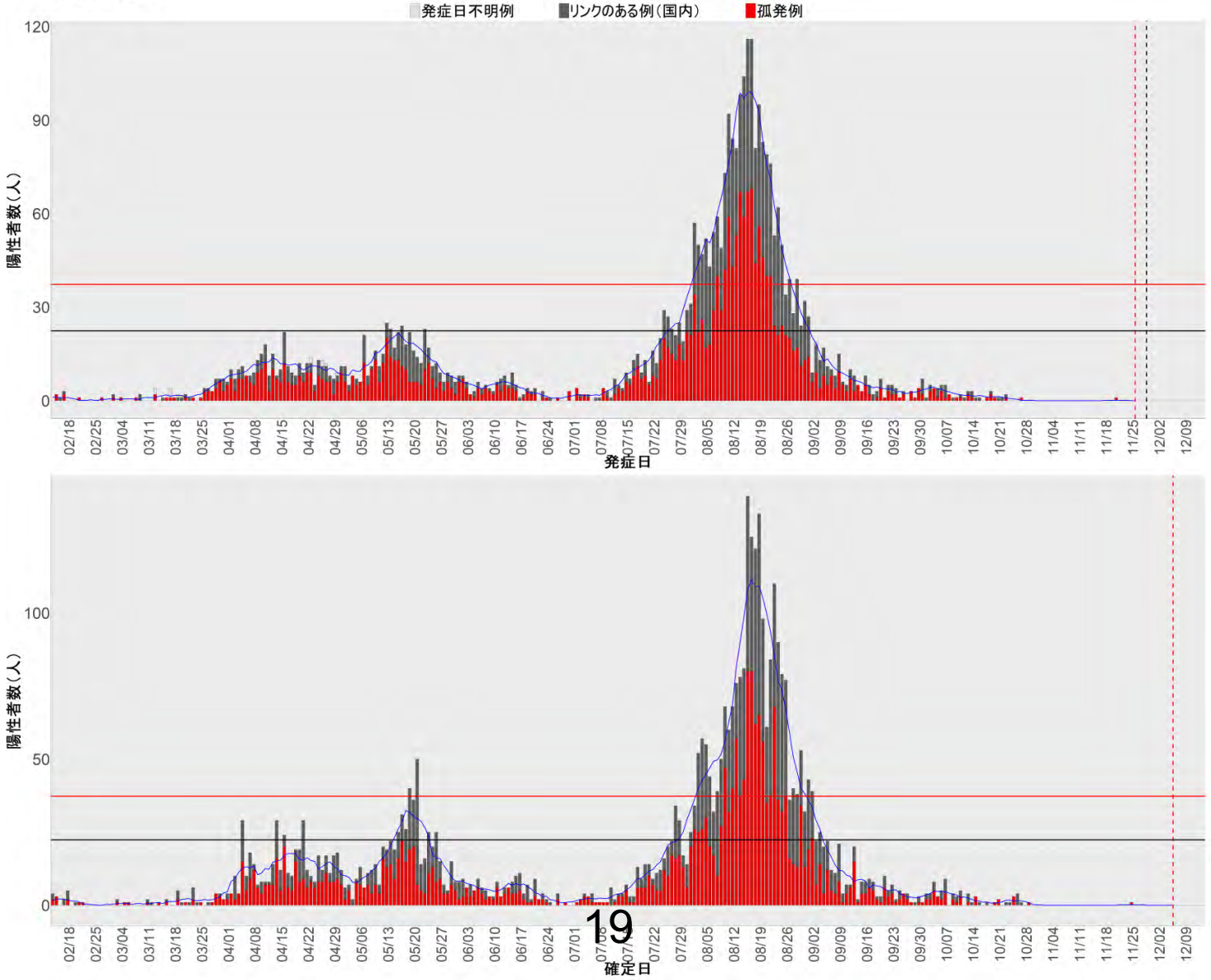

17. 石川

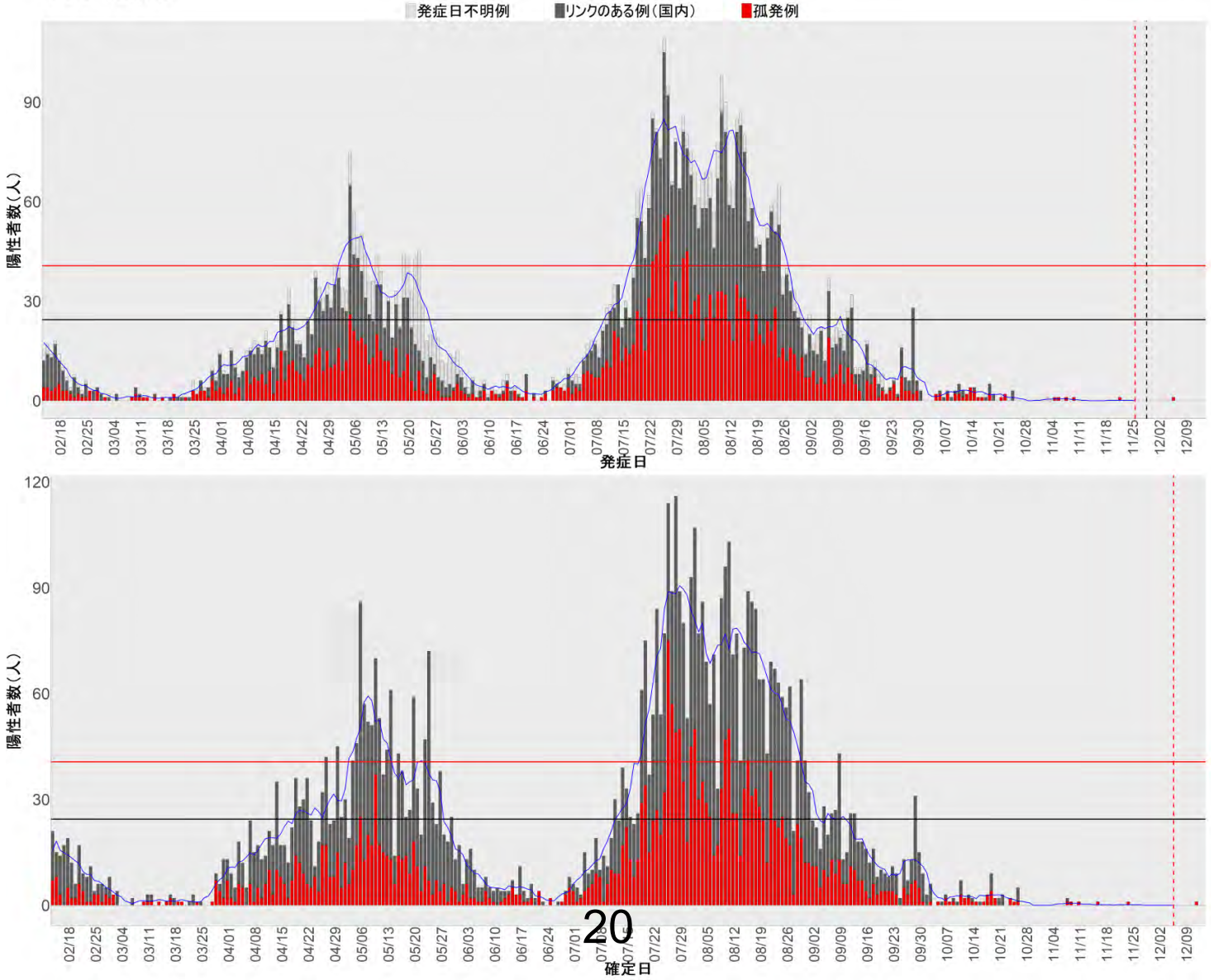
発症日不明例
リンクのある例（国内）
孤発例
陽性者数（人）
0
30
60
90
02/18
02/25
03/04
03/11
03/18
03/25
04/01
04/08
04/15
04/22
04/29
05/06
05/13
05/20
05/27
06/03
06/10
06/17
06/24
07/01
07/08
07/15
07/22
07/29
08/05
08/12
08/19
08/26
09/02
09/09
09/16
09/23
09/30
10/07
10/14
10/21
10/28
11/04
11/11
11/18
11/25
12/02
12/09
発症日
陽性者数（人）
0
30
60
90
120
02/18
02/25
03/04
03/11
03/18
03/25
04/01
04/08
04/15
04/22
04/29
05/06
05/13
05/20
05/27
06/03
06/10
06/17
06/24
07/01
07/08
07/15
07/22
07/29
08/05
08/12
08/19
08/26
09/02
09/09
09/16
09/23
09/30
10/07
10/14
10/21
10/28
11/04
11/11
11/18
11/25
12/02
12/09
確定日

18. 福井

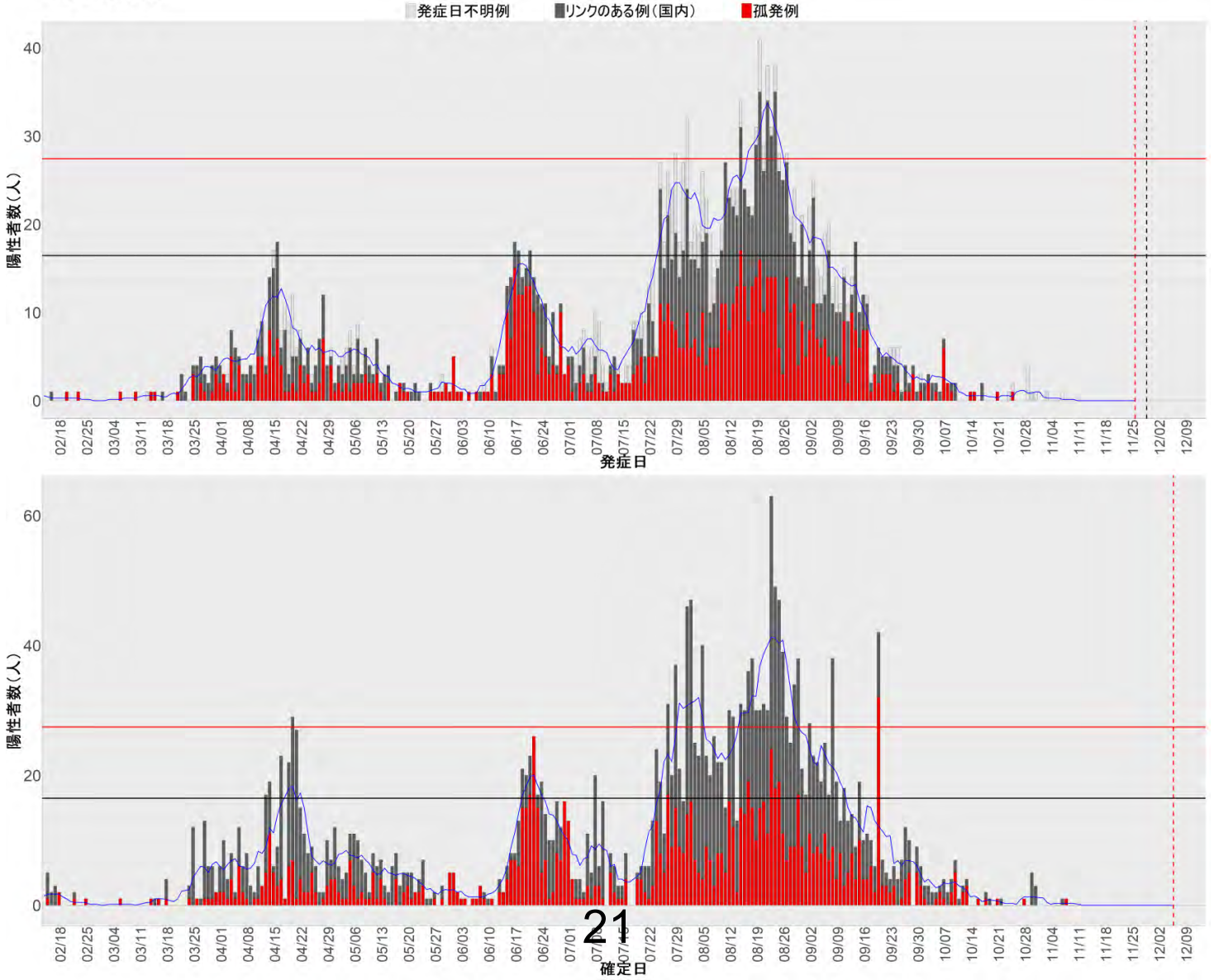

19. 山梨

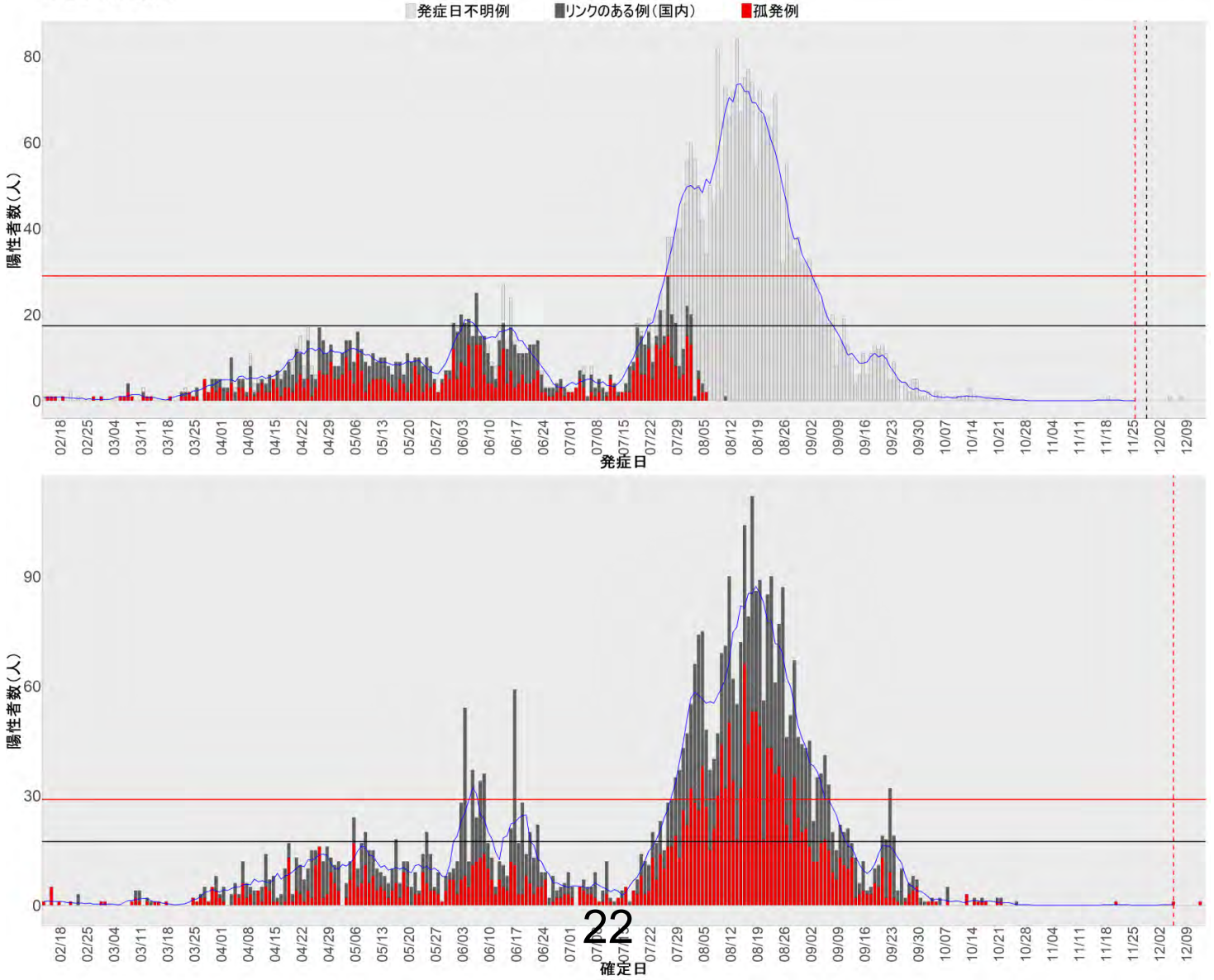

20. 長野

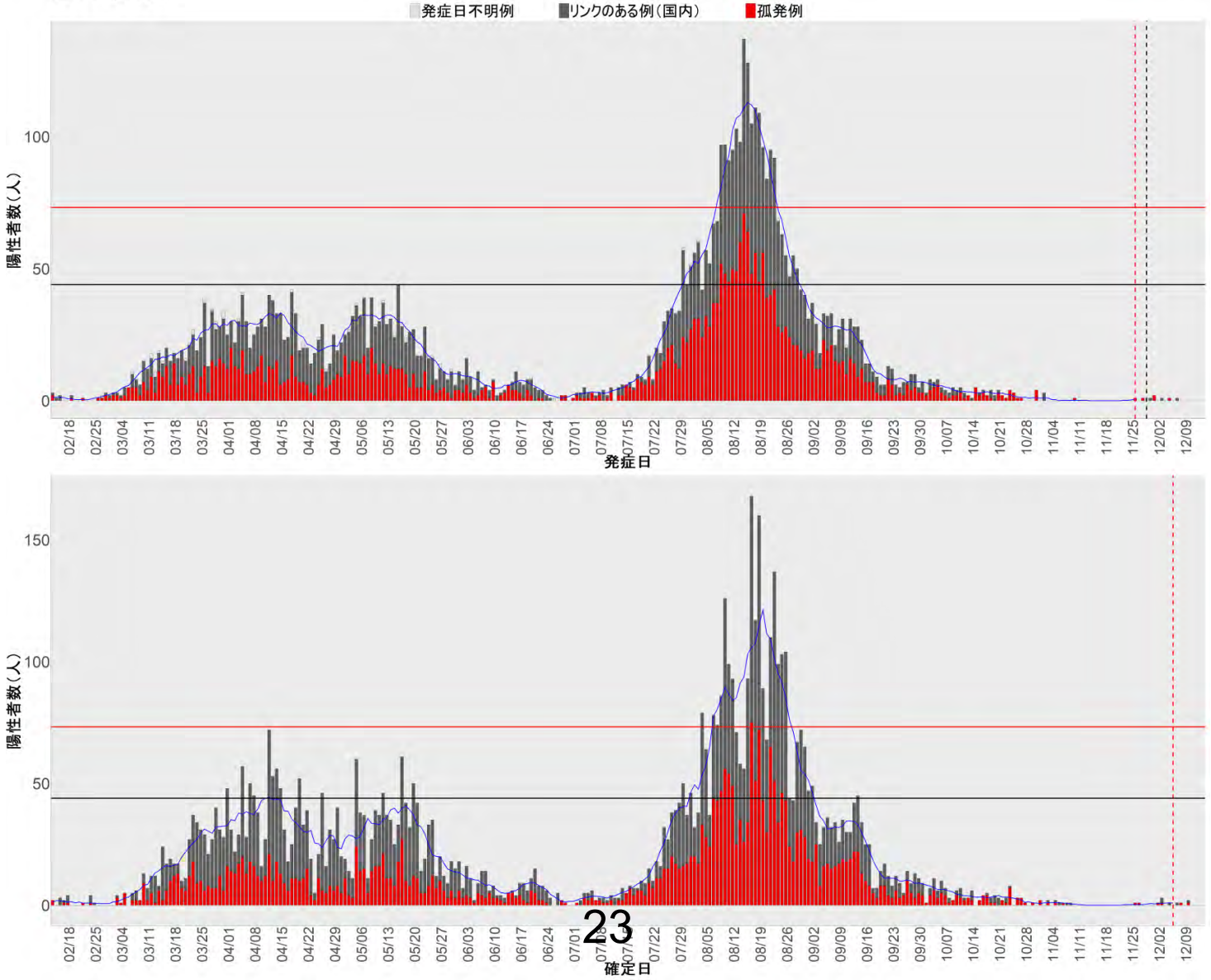
発症日不明例
リンクのある例（国内）
孤発例
陽性者数（人）
0
50
100
02/18
02/25
03/04
03/11
03/18
03/25
04/01
04/08
04/15
04/22
04/29
05/06
05/13
05/20
05/27
06/03
06/10
06/17
06/24
07/01
07/08
07/15
07/22
07/29
08/05
08/12
08/19
08/26
09/02
09/09
09/16
09/23
09/30
10/07
10/14
10/21
10/28
11/04
11/11
11/18
11/25
12/02
12/09
発症日
陽性者数（人）
0
50
100
150
確定日

21. 岐阜

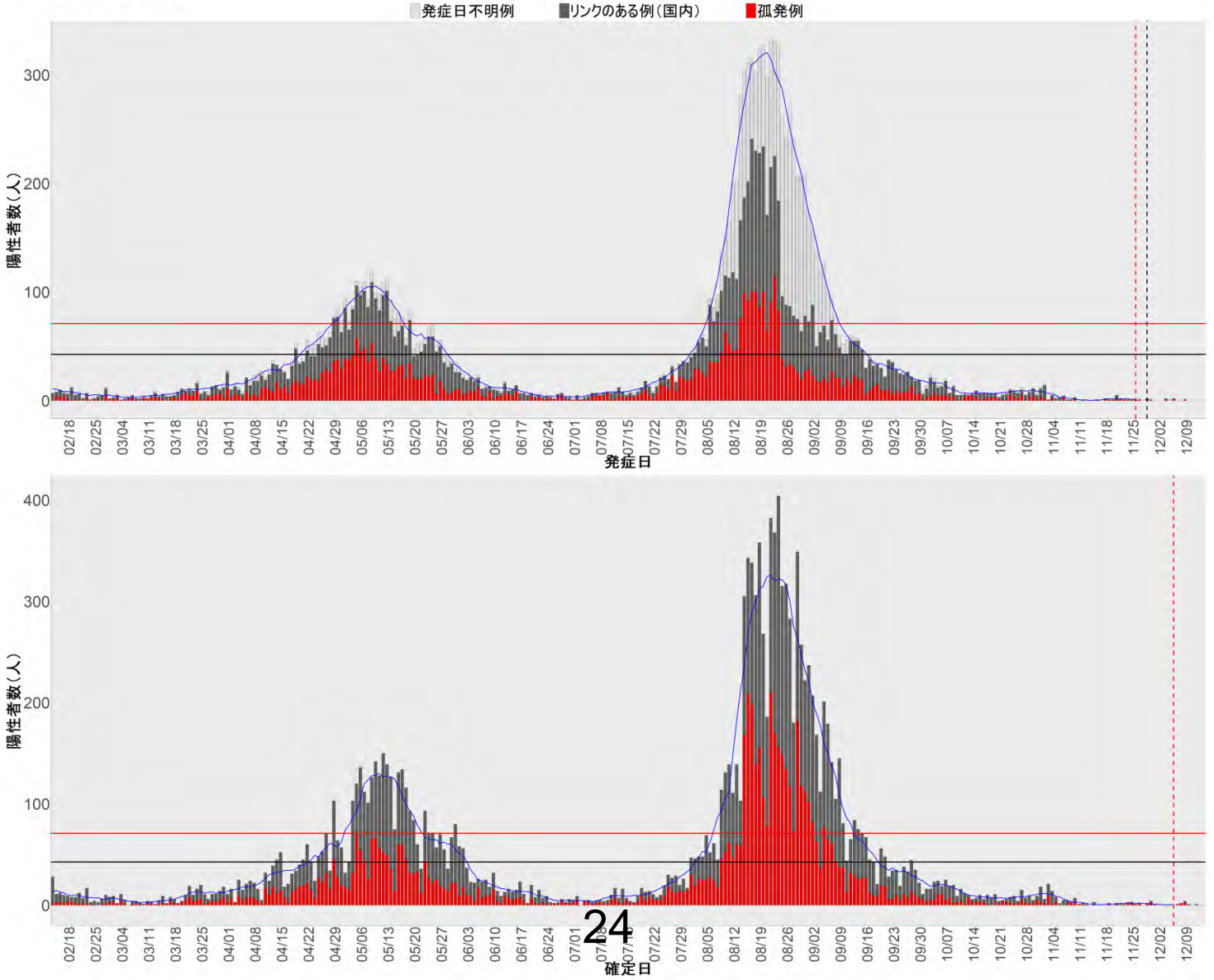

22. 静岡

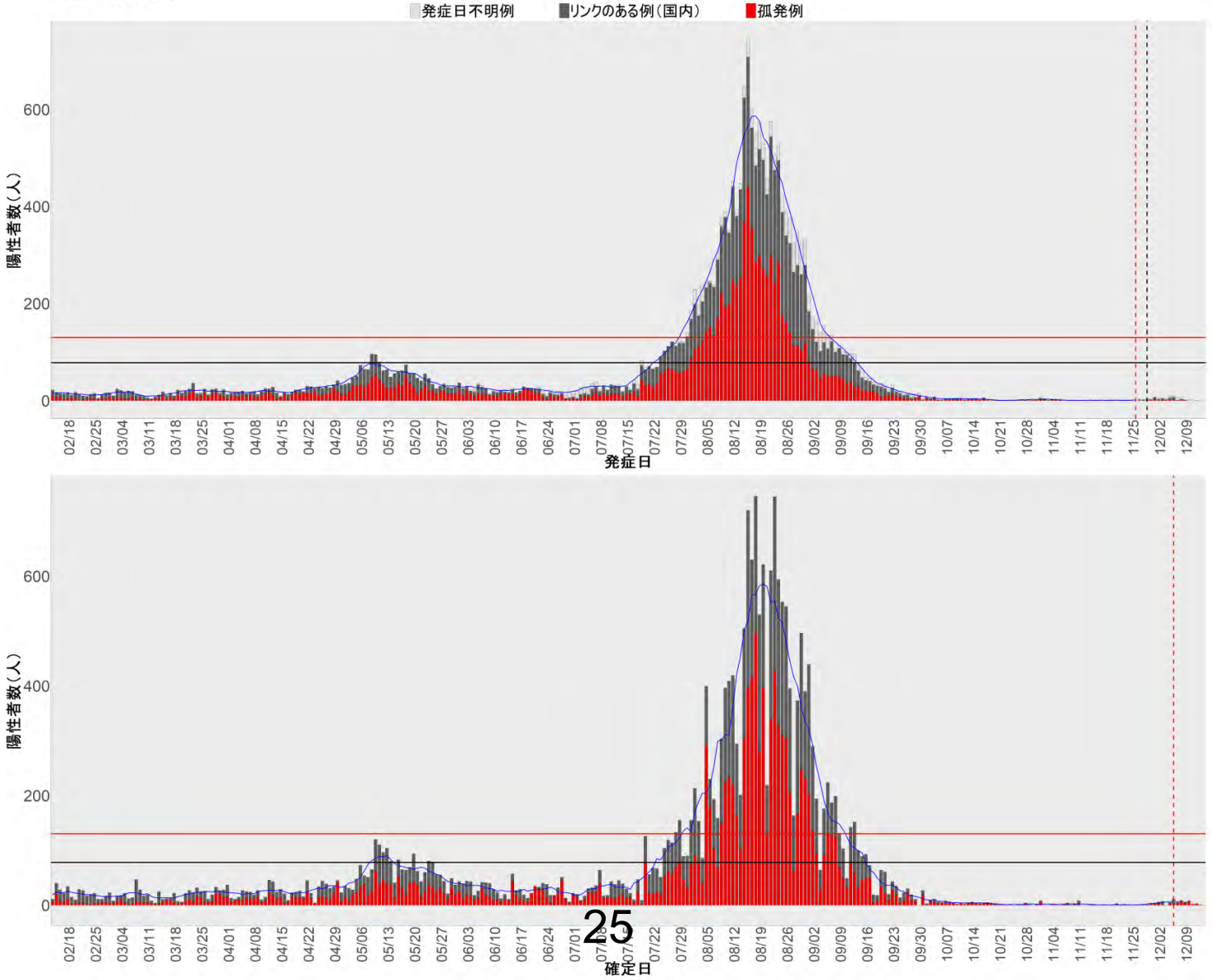
発症日不明例
リンクのある例（国内）
孤発例
陽性者数（人）
0
200
400
600
02/18
02/25
03/04
03/11
03/18
03/25
04/01
04/08
04/15
04/22
04/29
05/06
05/13
05/20
05/27
06/03
06/10
06/17
06/24
07/01
07/08
07/15
07/22
07/29
08/05
08/12
08/19
08/26
09/02
09/09
09/16
09/23
09/30
10/07
10/14
10/21
10/28
11/04
11/11
11/18
11/25
12/02
12/09
発症日
陽性者数（人）
0
200
400
600
02/18
02/25
03/04
03/11
03/18
03/25
04/01
04/08
04/15
04/22
04/29
05/06
05/13
05/20
05/27
06/03
06/10
06/17
06/24
07/01
07/08
07/15
07/22
07/29
08/05
08/12
08/19
08/26
09/02
09/09
09/16
09/23
09/30
10/07
10/14
10/21
10/28
11/04
11/11
11/18
11/25
12/02
12/09
確定日

23. 愛知

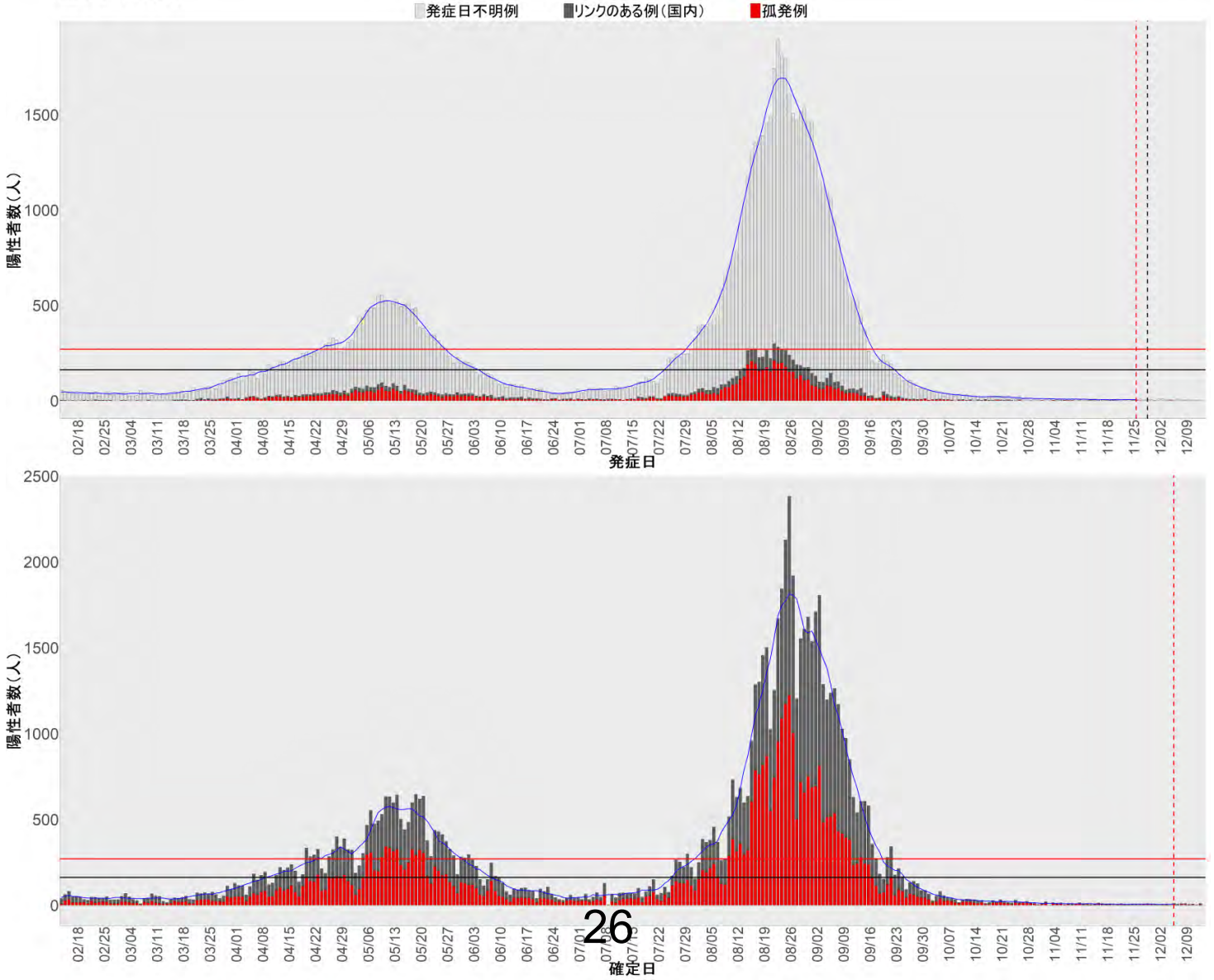

24. 三重

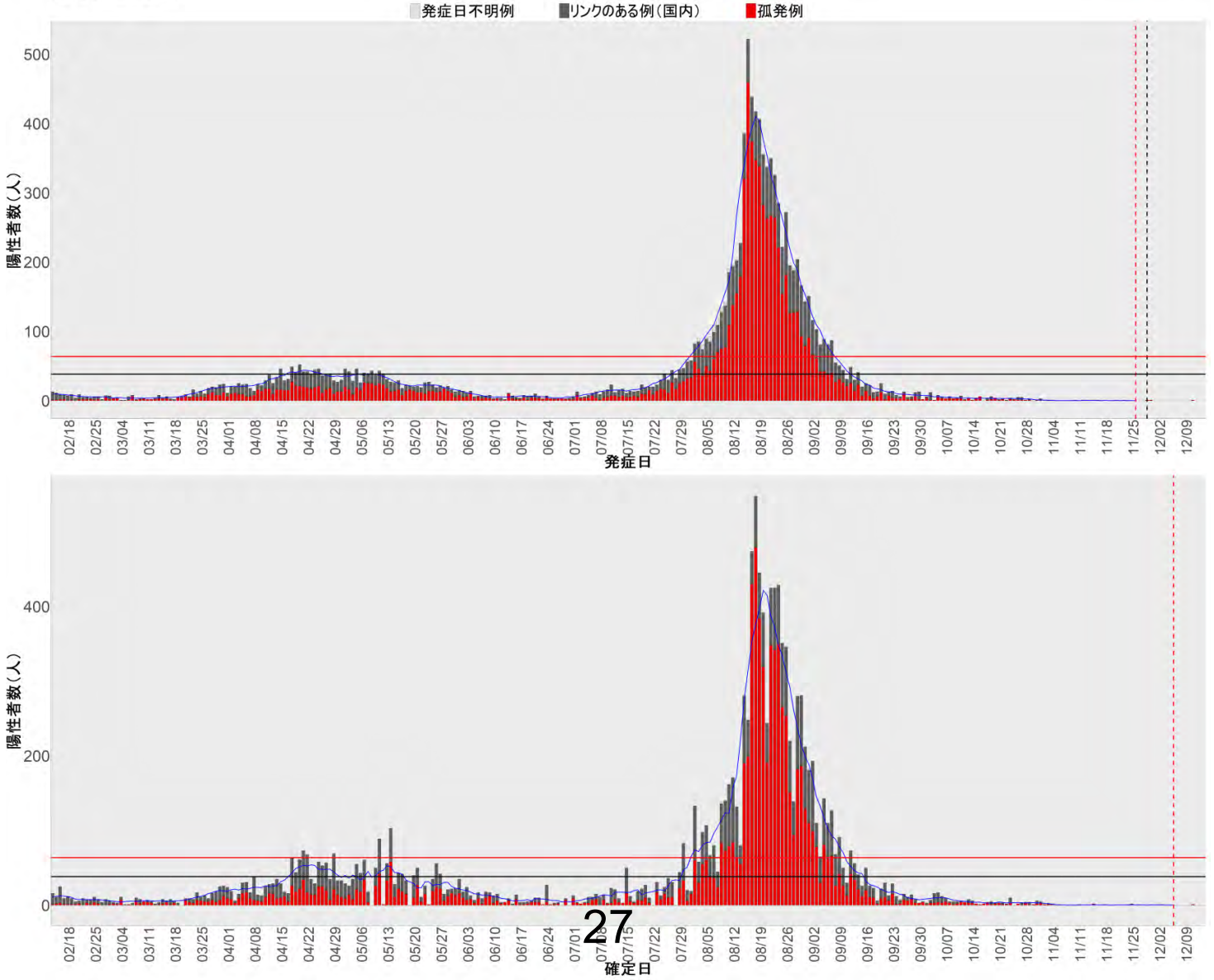

25. 滋賀

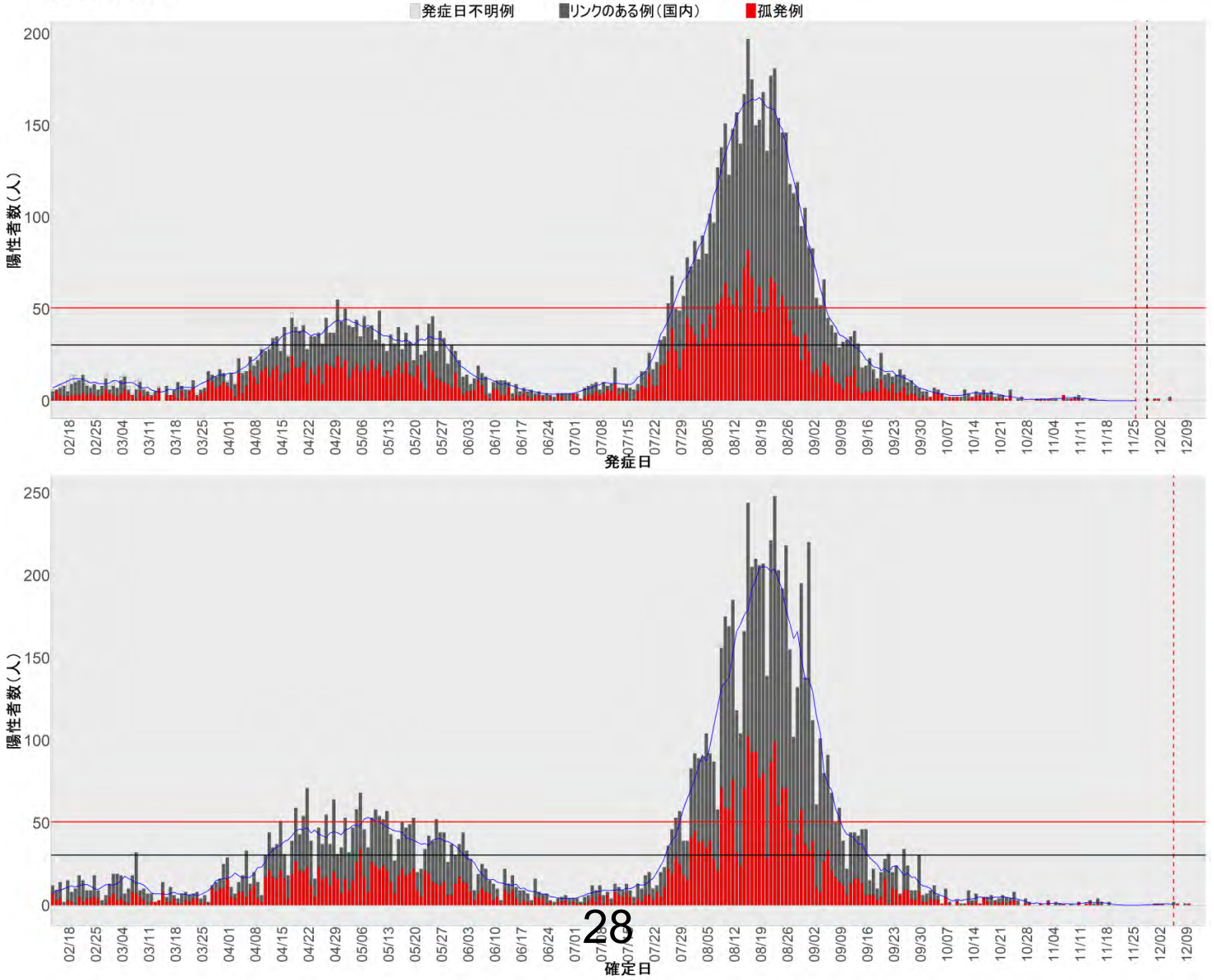

26. 京都

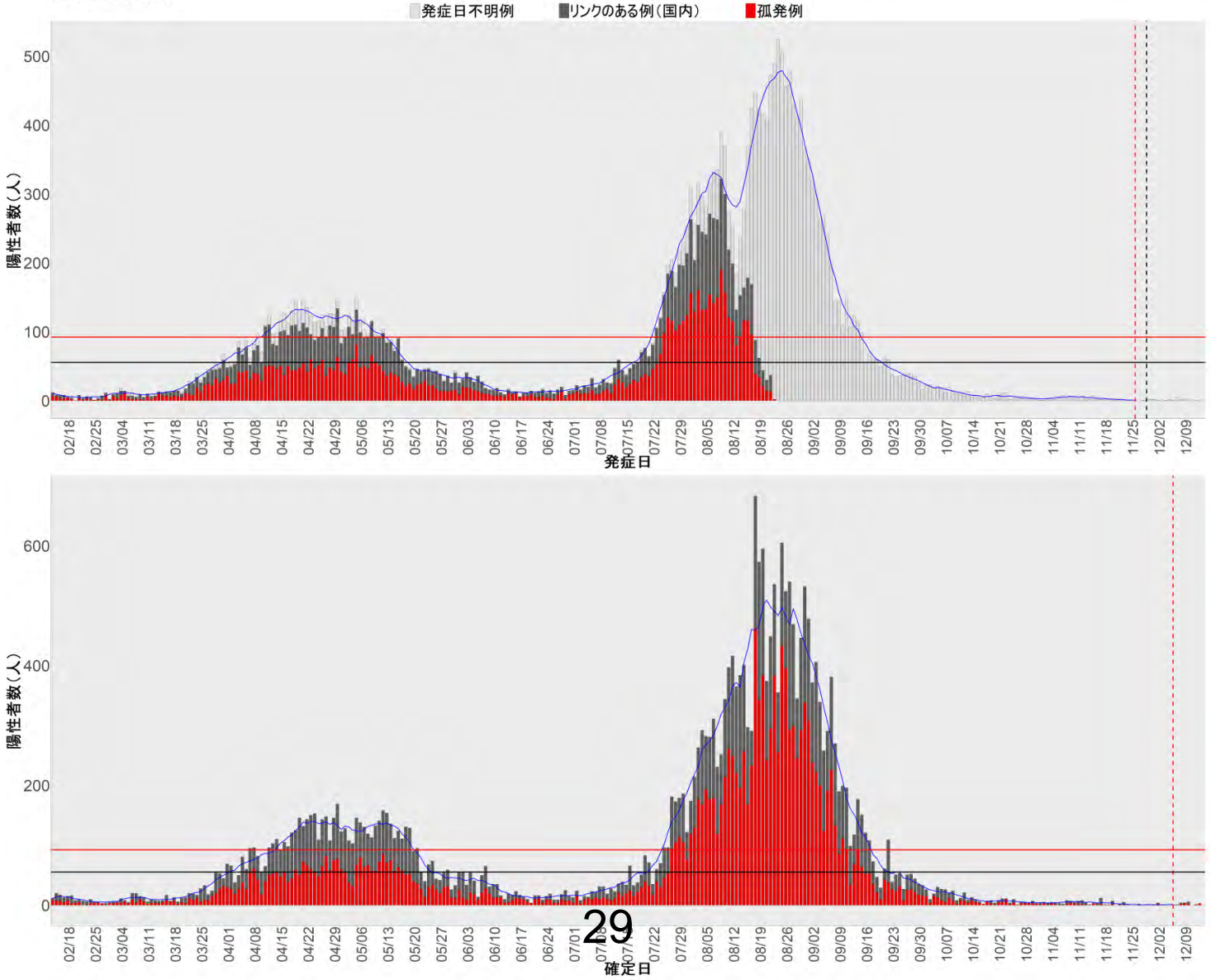

27. 大阪

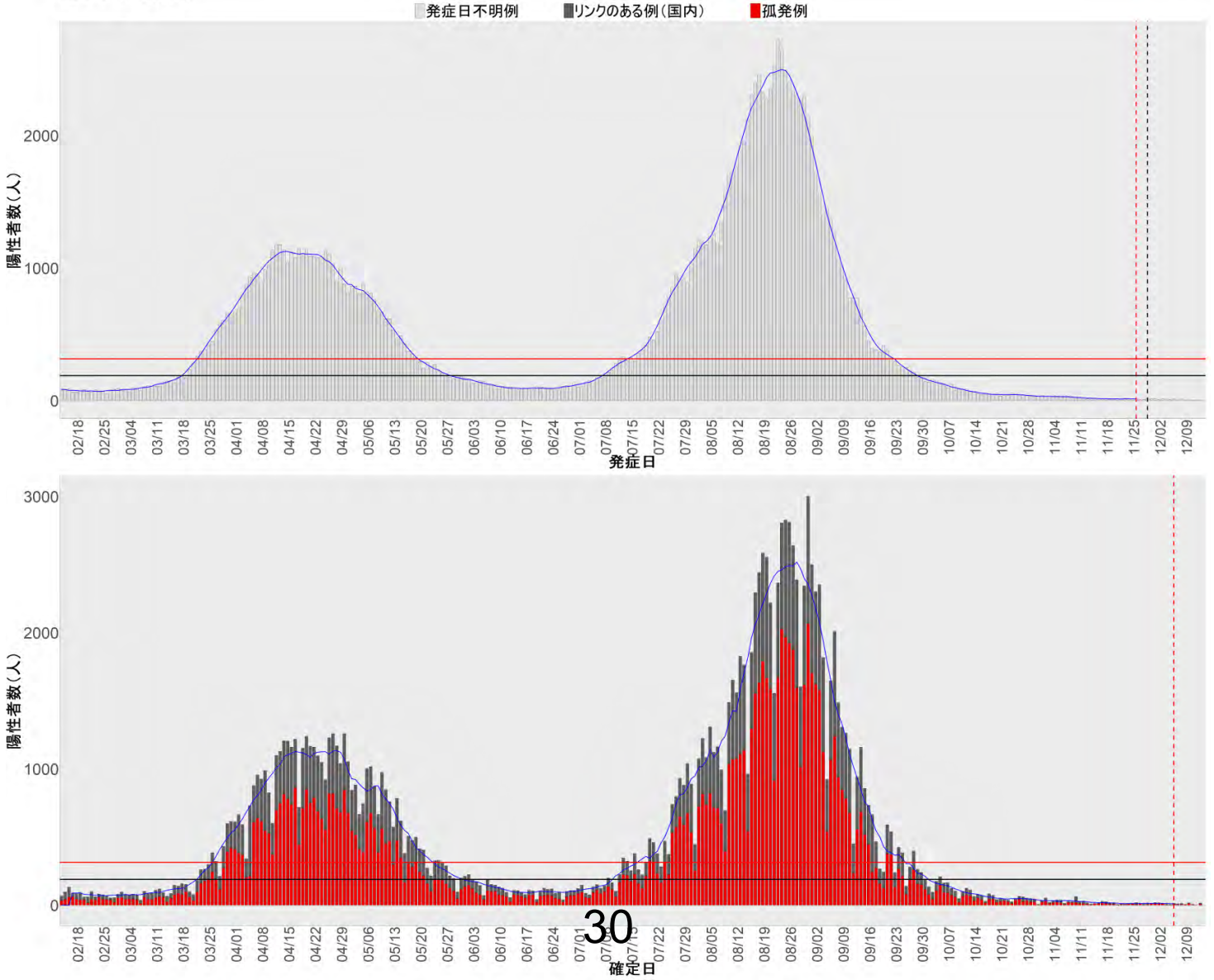
発症日不明例
リンクのある例（国内）
孤発例
陽性者数（人）
0
1000
2000
02/18
02/25
03/04
03/11
03/18
03/25
04/01
04/08
04/15
04/22
04/29
05/06
05/13
05/20
05/27
06/03
06/10
06/17
06/24
07/01
07/08
07/15
07/22
07/29
08/05
08/12
08/19
08/26
09/02
09/09
09/16
09/23
09/30
10/07
10/14
10/21
10/28
11/04
11/11
11/18
11/25
12/02
12/09
発症日
陽性者数（人）
0
1000
2000
3000
02/18
02/25
03/04
03/11
03/18
03/25
04/01
04/08
04/15
04/22
04/29
05/06
05/13
05/20
05/27
06/03
06/10
06/17
06/24
07/01
07/08
07/15
07/22
07/29
08/05
08/12
08/19
08/26
09/02
09/09
09/16
09/23
09/30
10/07
10/14
10/21
10/28
11/04
11/11
11/18
11/25
12/02
12/09
確定日

28. 兵庫

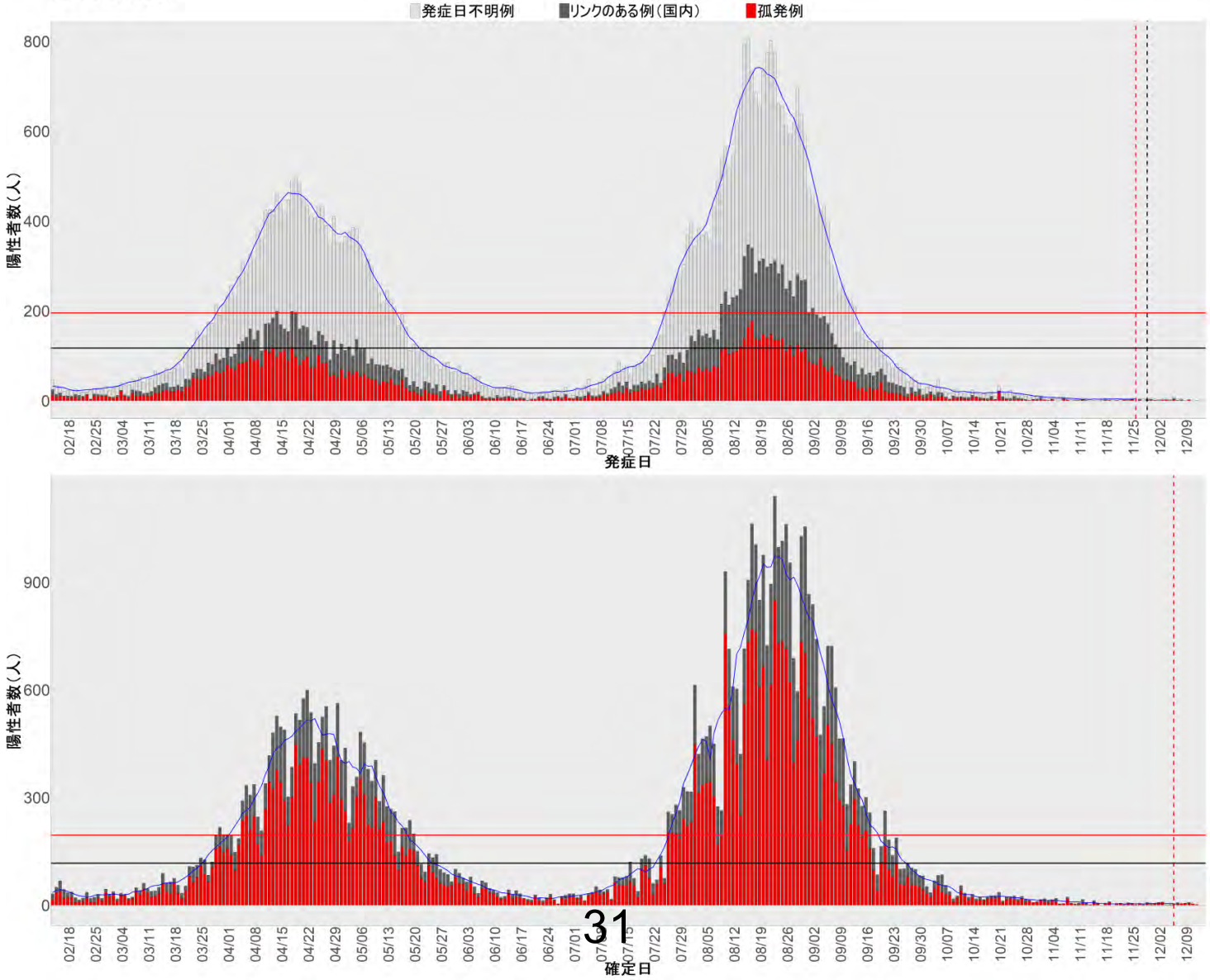

29. 奈良

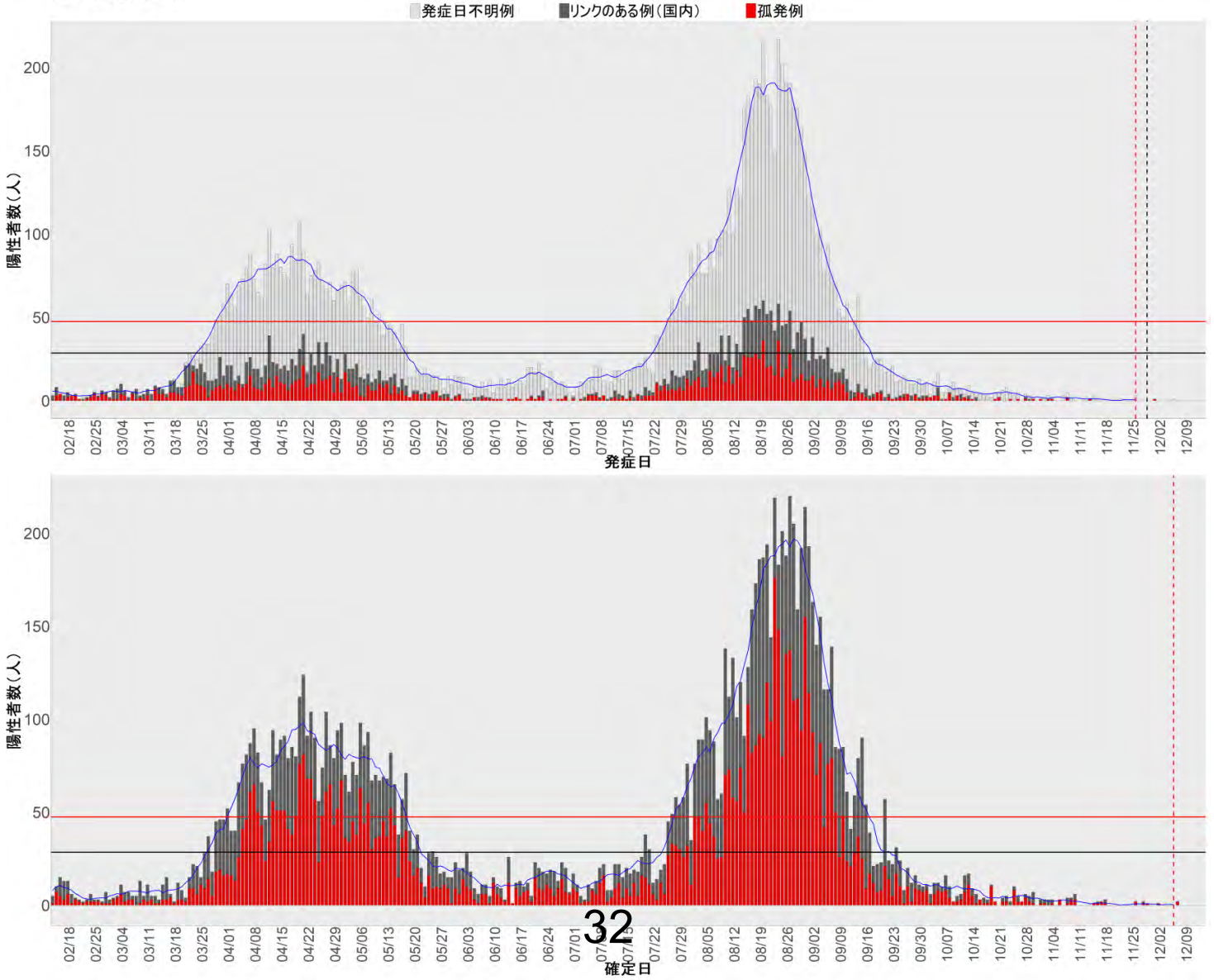

30. 和歌山

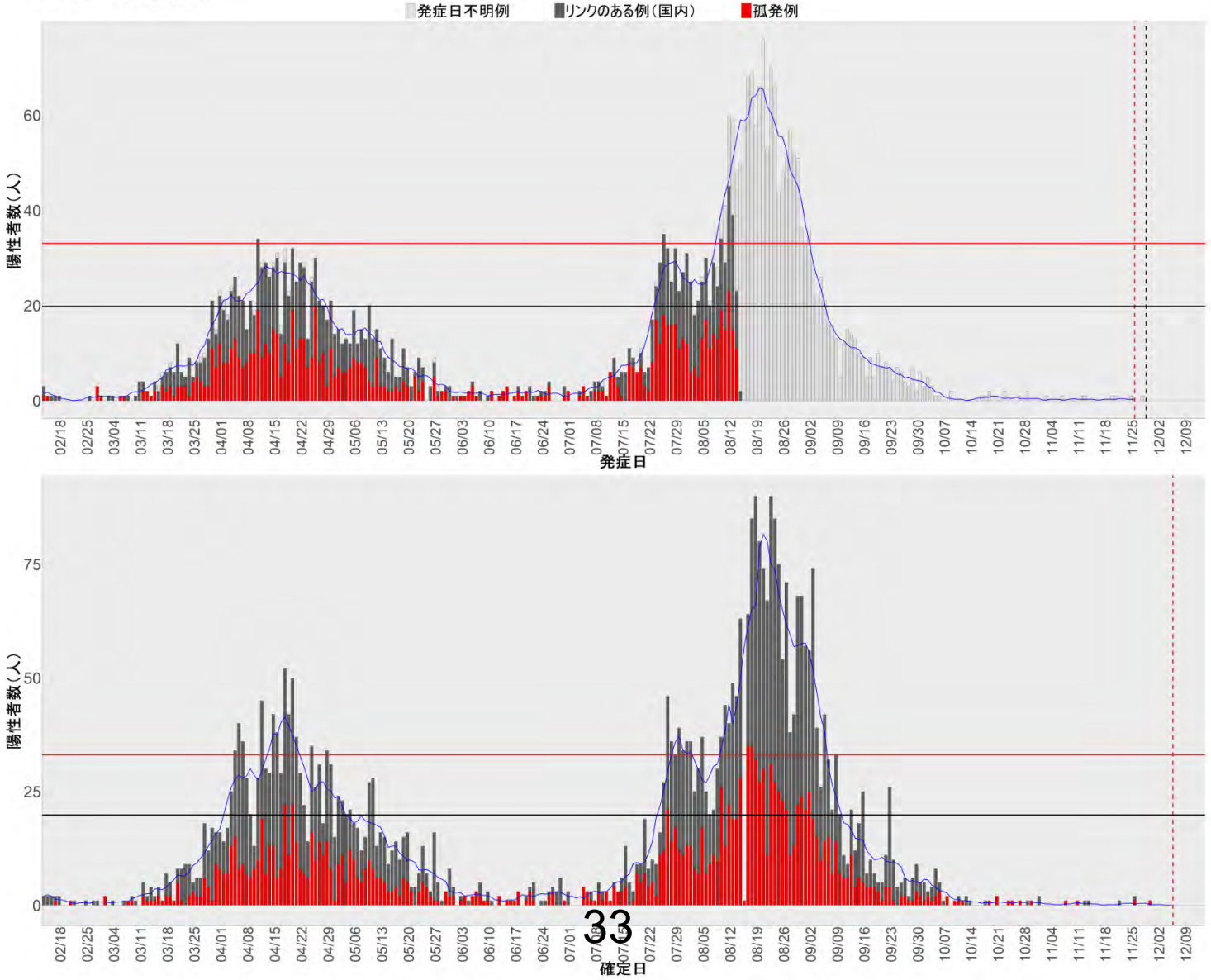

31. 鳥取

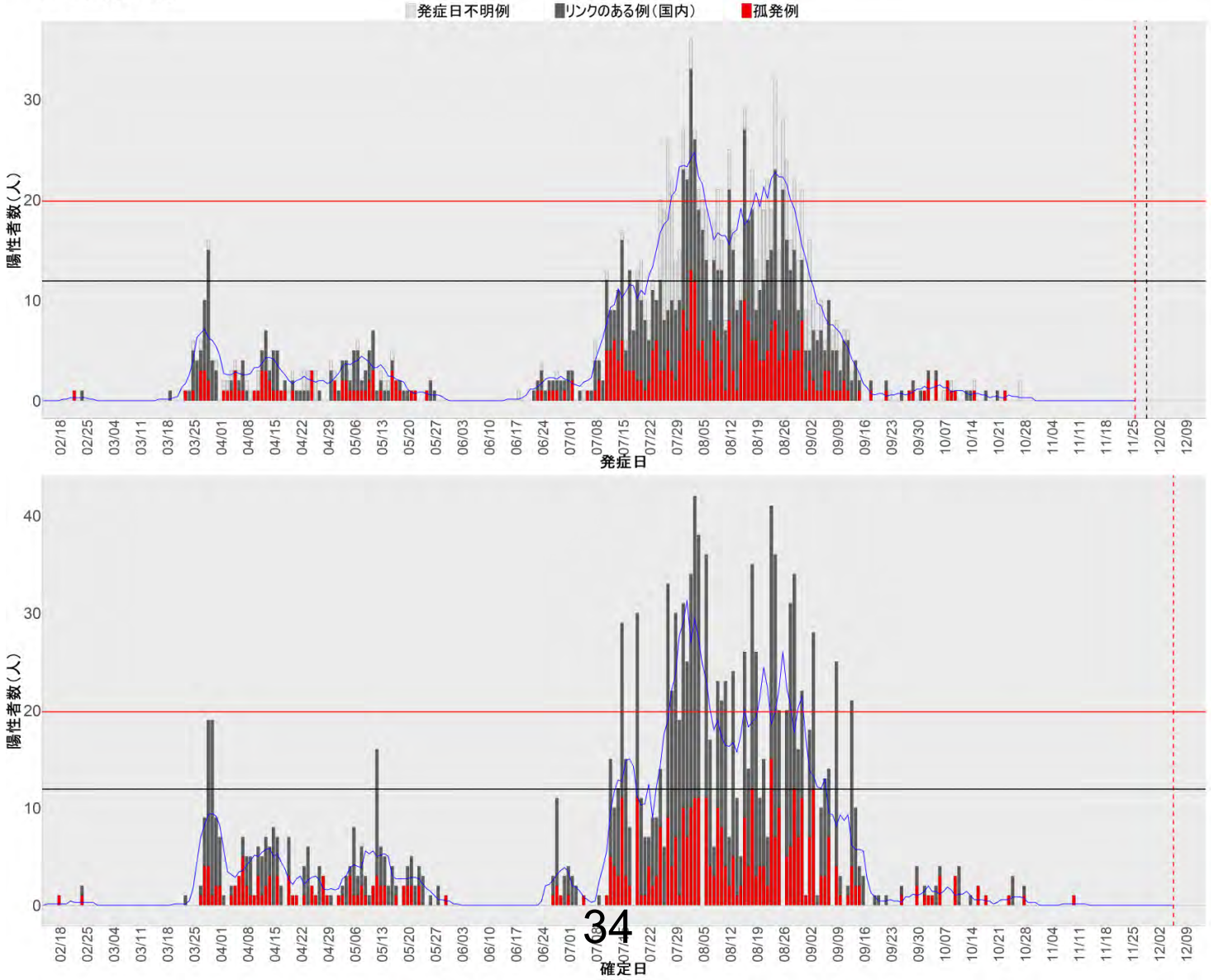

32. 島根

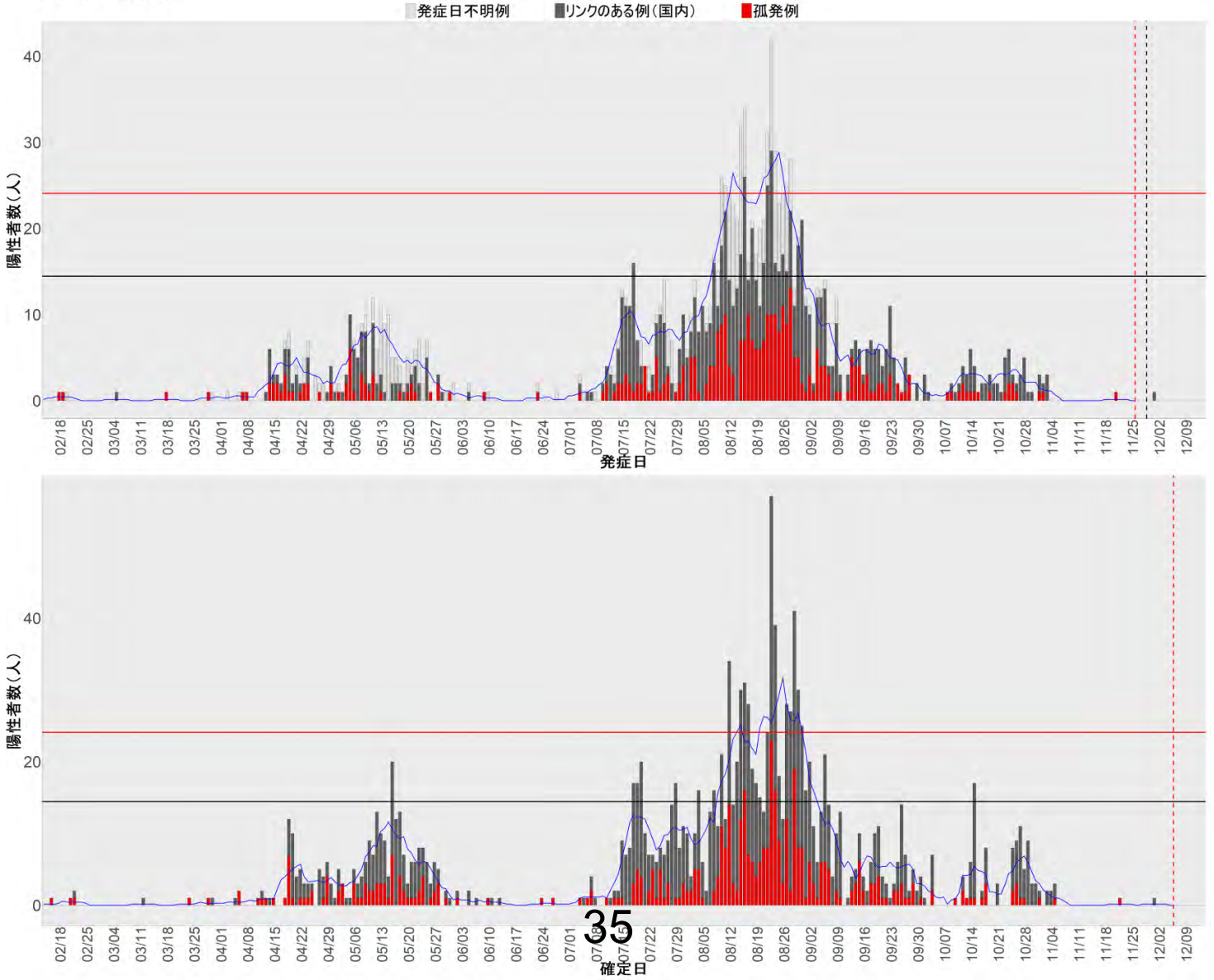

33. 岡山

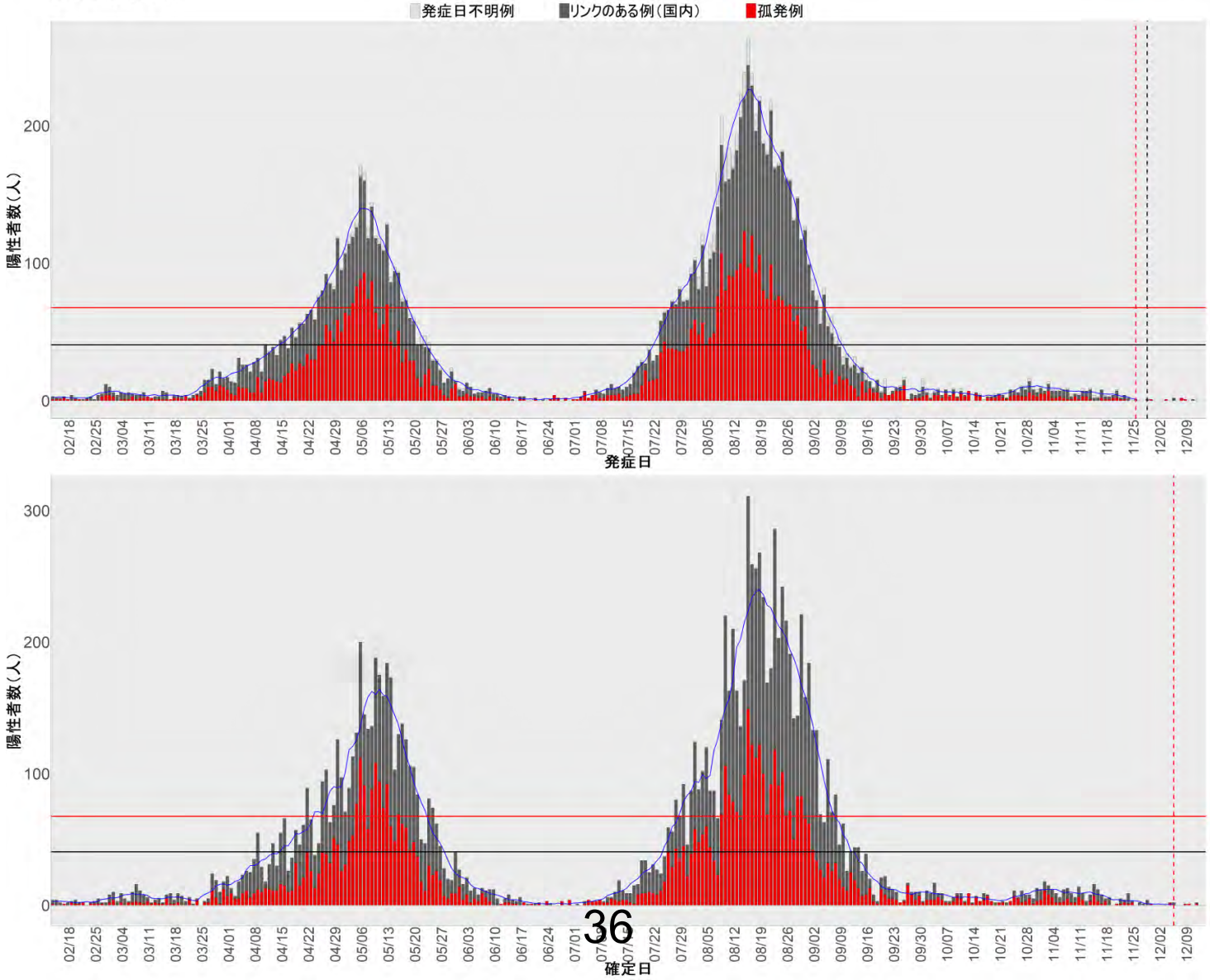
発症日不明例
リンクのある例（国内）
孤発例
陽性者数（人）
0
100
200
02/18
02/25
03/04
03/11
03/18
03/25
04/01
04/08
04/15
04/22
04/29
05/06
05/13
05/20
05/27
06/03
06/10
06/17
06/24
07/01
07/08
07/15
07/22
07/29
08/05
08/12
08/19
08/26
09/02
09/09
09/16
09/23
09/30
10/07
10/14
10/21
10/28
11/04
11/11
11/18
11/25
12/02
12/09
発症日
陽性者数（人）
0
100
200
300
02/18
02/25
03/04
03/11
03/18
03/25
04/01
04/08
04/15
04/22
04/29
05/06
05/13
05/20
05/27
06/03
06/10
06/17
06/24
07/01
07/08
07/15
07/22
07/29
08/05
08/12
08/19
08/26
09/02
09/09
09/16
09/23
09/30
10/07
10/14
10/21
10/28
11/04
11/11
11/18
11/25
12/02
12/09
確定日

34. 広島

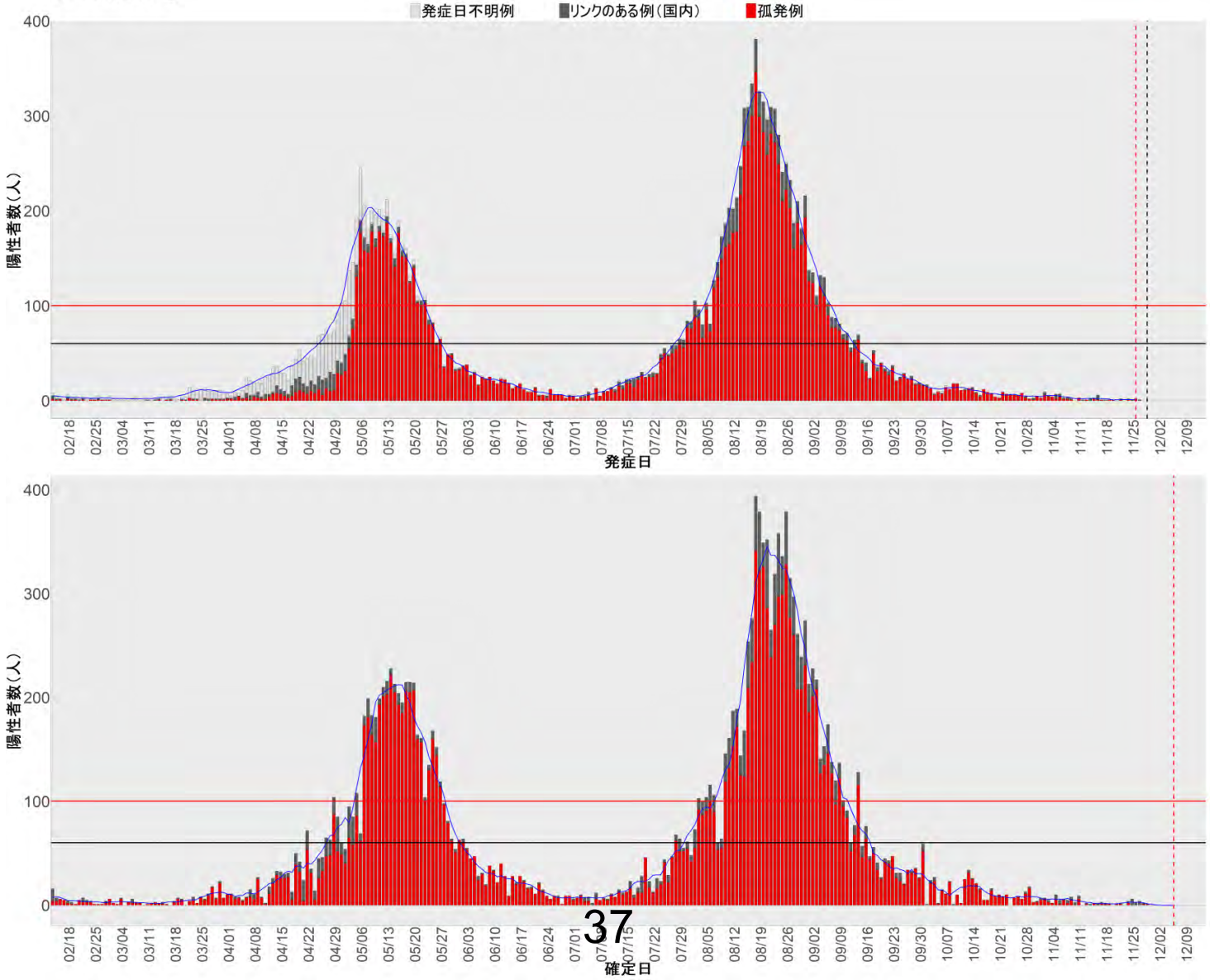
発症日不明例
リンクのある例（国内）
孤発例
陽性者数（人）
400
300
200
100
0
02/18 02/25 03/04 03/11 03/18 03/25 04/01 04/08 04/15 04/22 04/29 05/06 05/13 05/20 05/27 06/03 06/10 06/17 06/24 07/01 07/08 07/15 07/22 07/29 08/05 08/12 08/19 08/26 09/02 09/09 09/16 09/23 09/30 10/07 10/14 10/21 10/28 11/04 11/11 11/18 11/25 12/02 12/09
発症日
陽性者数（人）
400
300
200
100
0
02/18 02/25 03/04 03/11 03/18 03/25 04/01 04/08 04/15 04/22 04/29 05/06 05/13 05/20 05/27 06/03 06/10 06/17 06/24 07/01 07/08 07/15 07/22 07/29 08/05 08/12 08/19 08/26 09/02 09/09 09/16 09/23 09/30 10/07 10/14 10/21 10/28 11/04 11/11 11/18 11/25 12/02 12/09
確定日

35. 山口

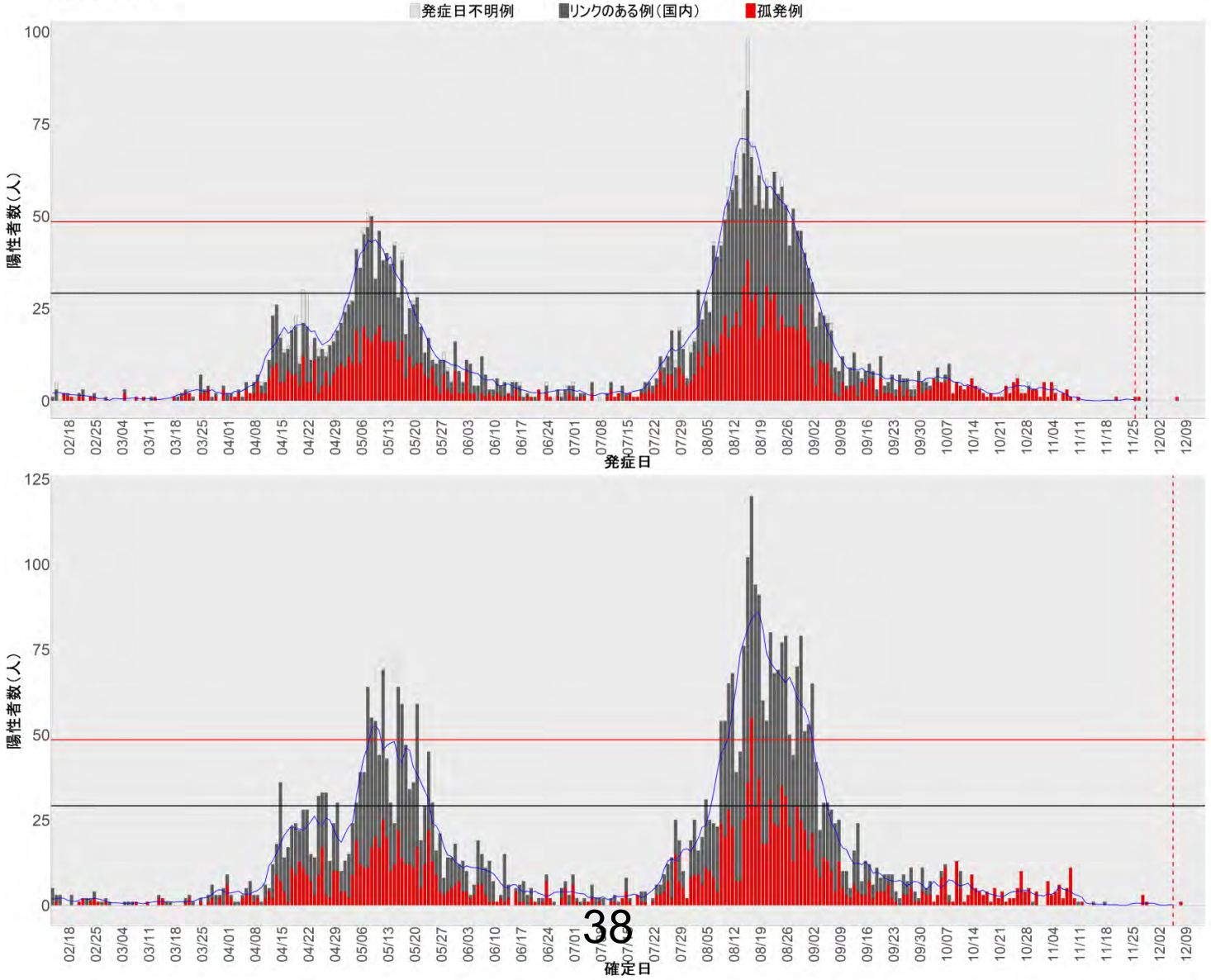

36. 徳島

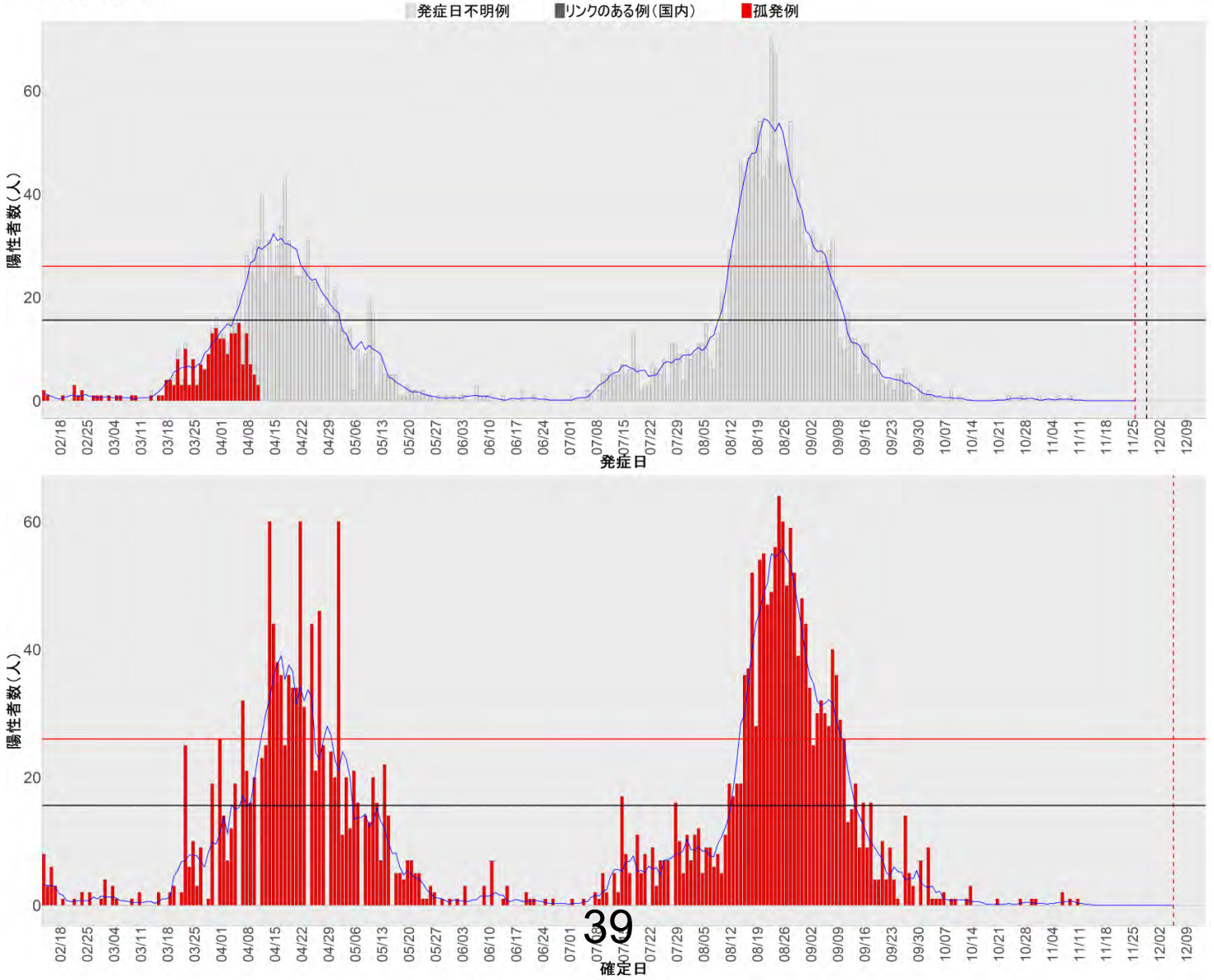

37. 香川

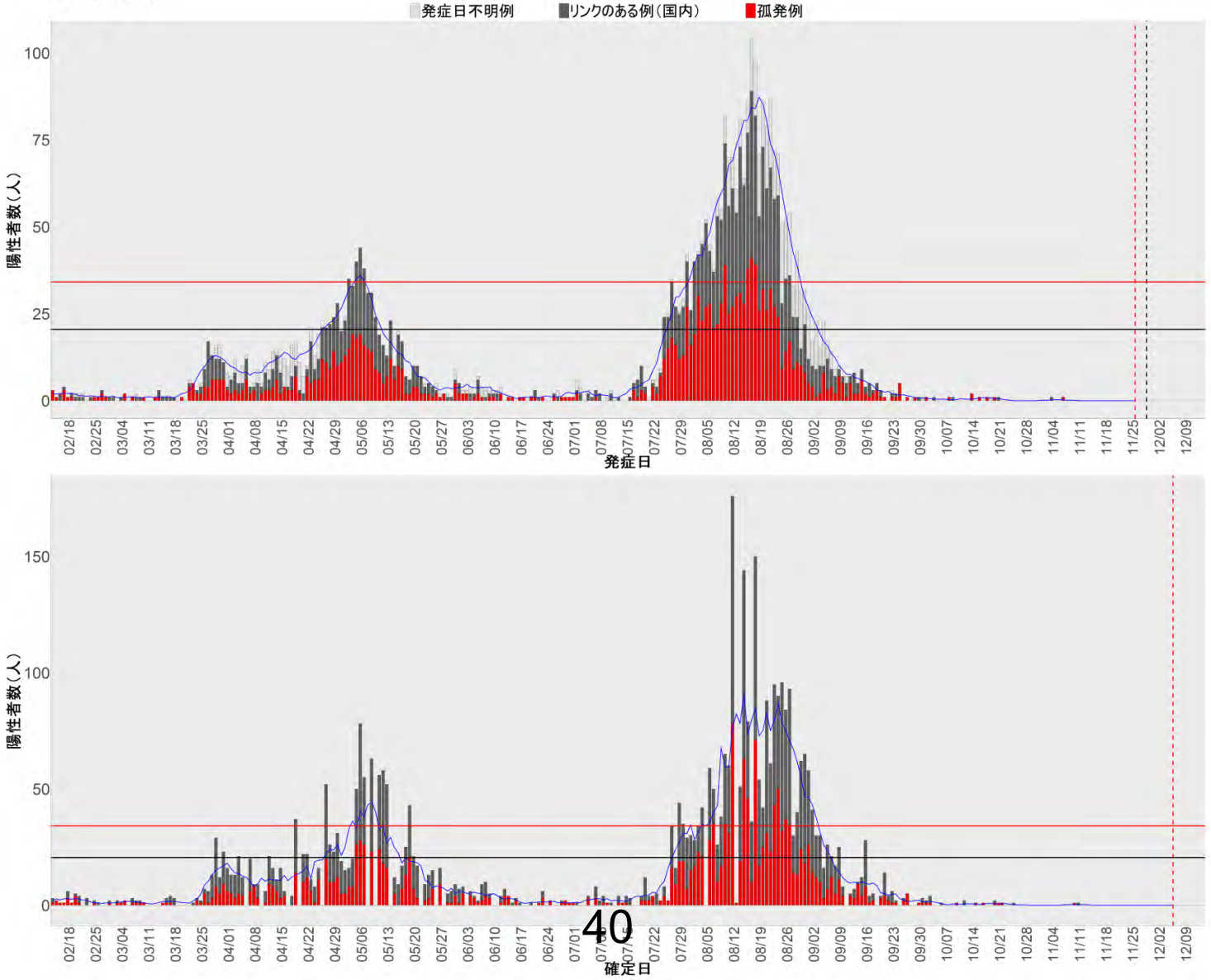

38. 愛媛

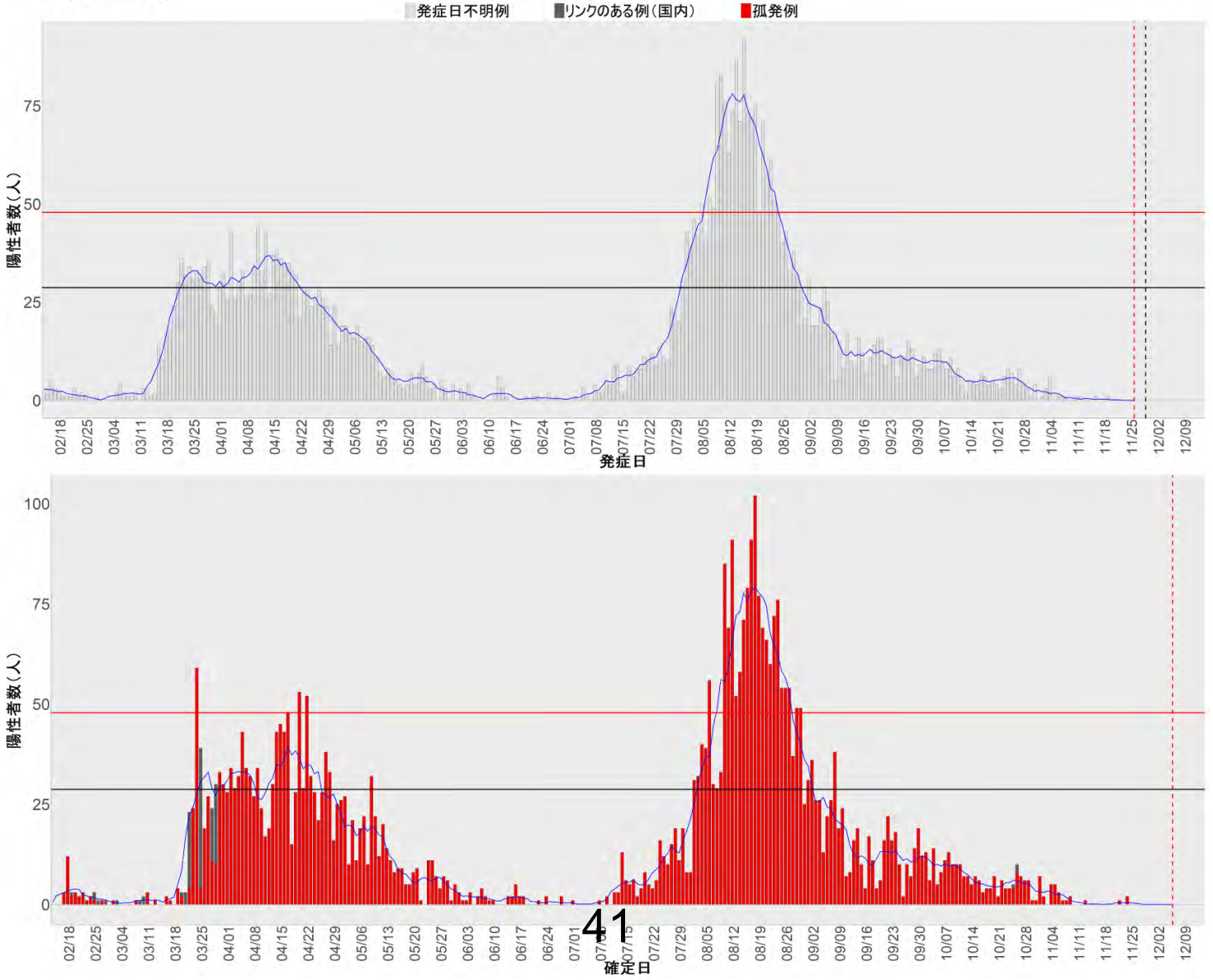

39. 高知

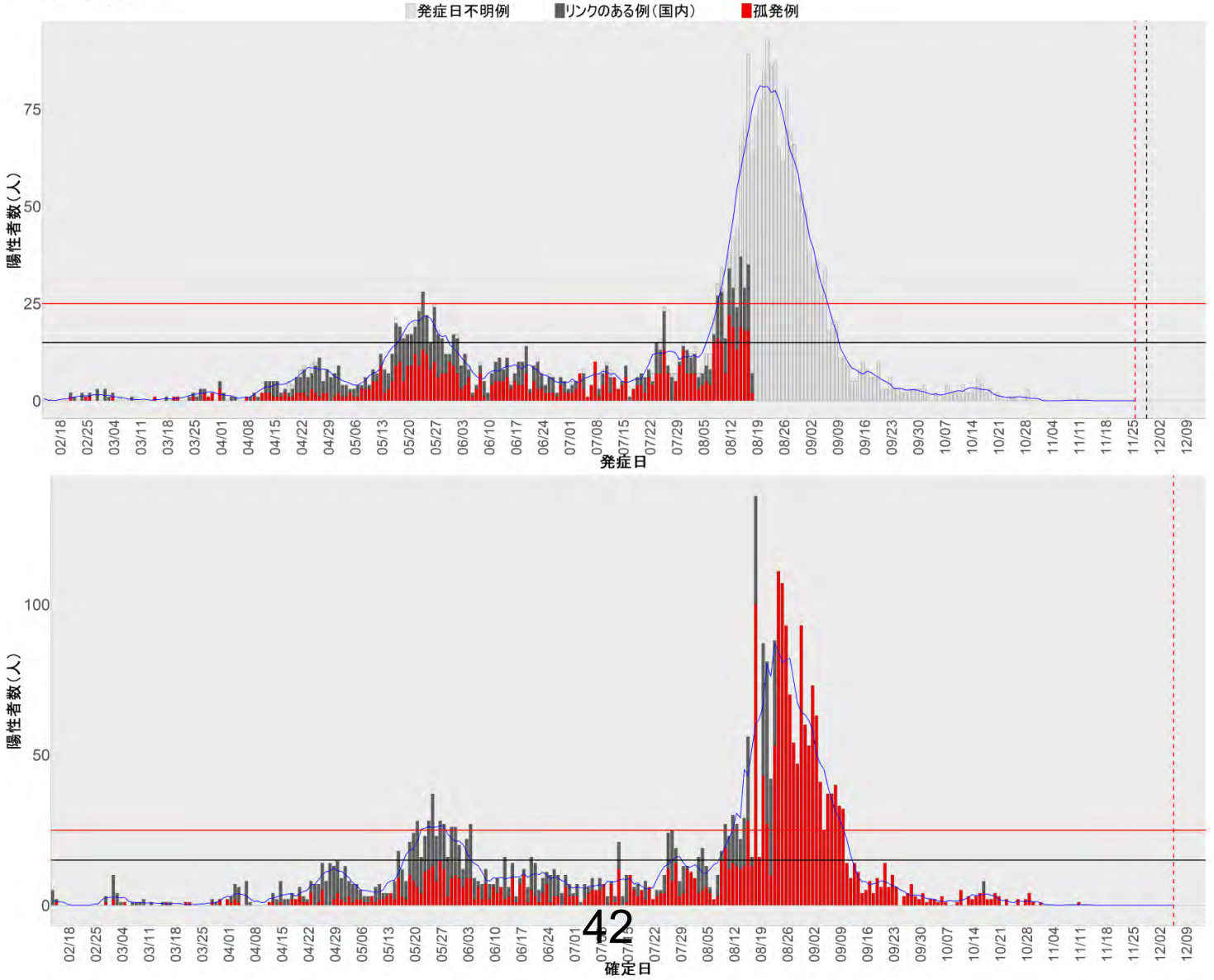

40. 福岡

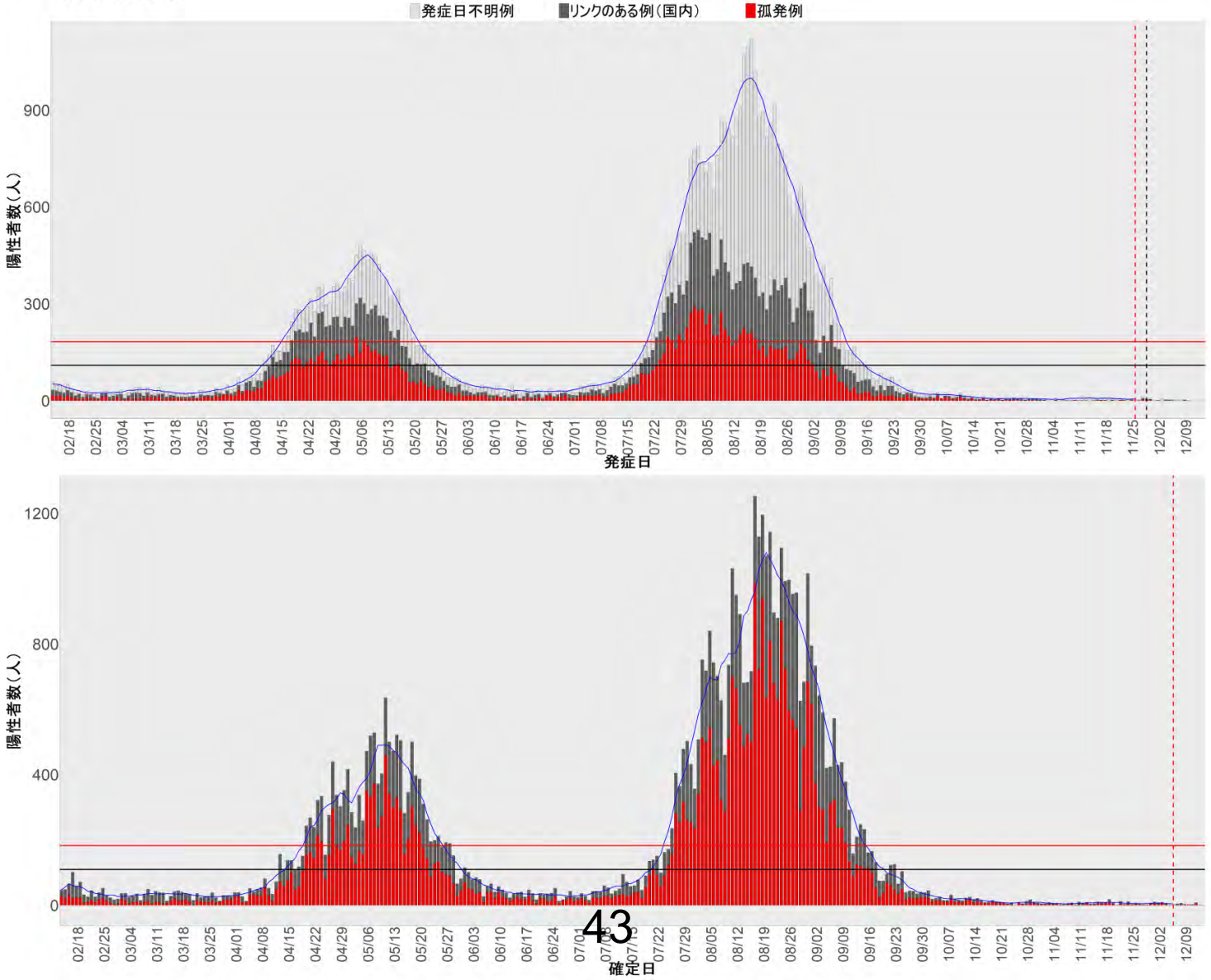
発症日不明例
リンクのある例（国内）
孤発例
陽性者数（人）
0
300
600
900
02/18 02/25 03/04 03/11 03/18 03/25 04/01 04/08 04/15 04/22 04/29 05/06 05/13 05/20 05/27 06/03 06/10 06/17 06/24 07/01 07/08 07/15 07/22 07/29 08/05 08/12 08/19 08/26 09/02 09/09 09/16 09/23 09/30 10/07 10/14 10/21 10/28 11/04 11/11 11/18 11/25 12/02 12/09
発症日
陽性者数（人）
0
400
800
1200
02/18 02/25 03/04 03/11 03/18 03/25 04/01 04/08 04/15 04/22 04/29 05/06 05/13 05/20 05/27 06/03 06/10 06/17 06/24 07/01 07/08 07/15 07/22 07/29 08/05 08/12 08/19 08/26 09/02 09/09 09/16 09/23 09/30 10/07 10/14 10/21 10/28 11/04 11/11 11/18 11/25 12/02 12/09
確定日

41. 佐賀

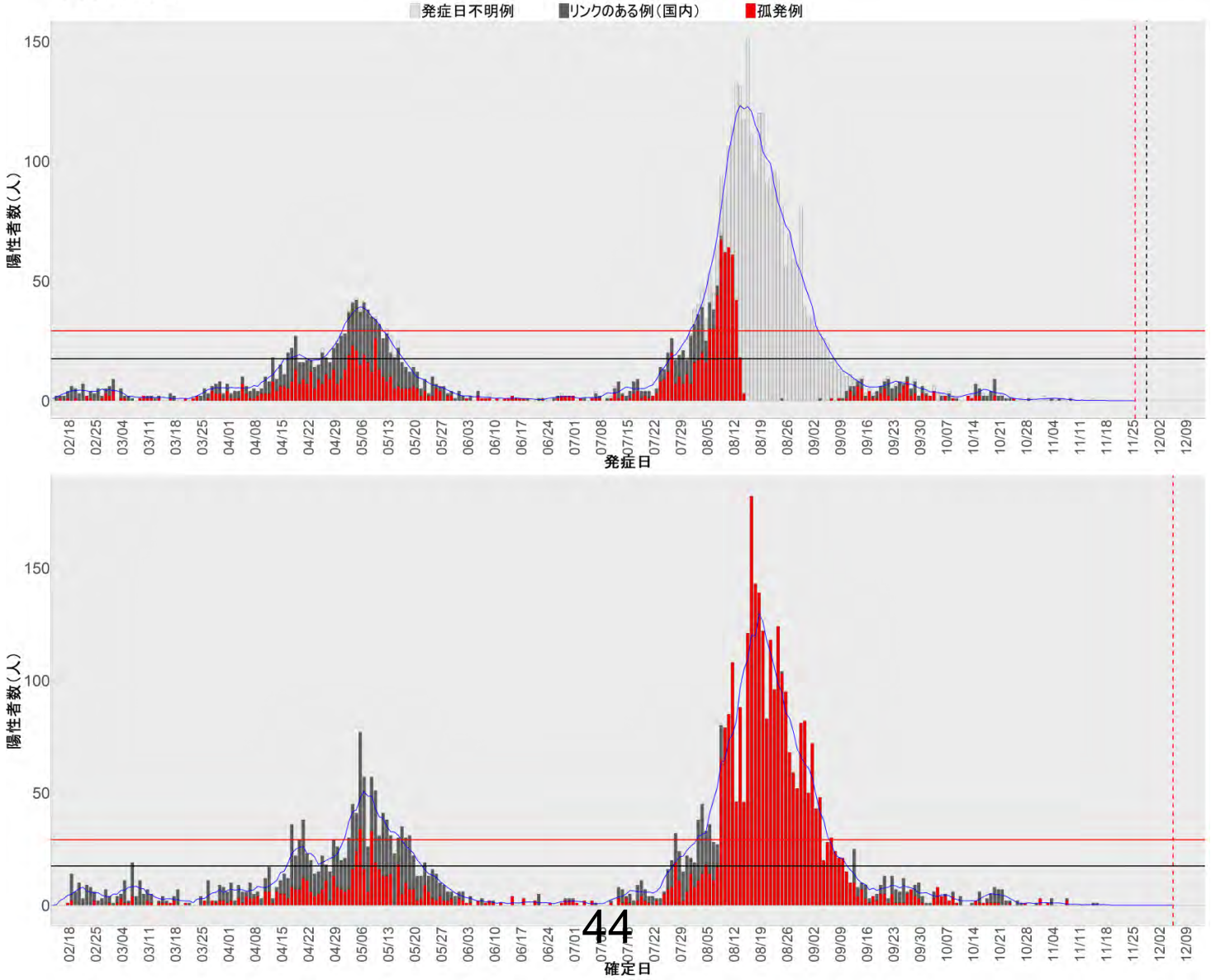
発症日不明例
リンクのある例（国内）
孤発例
陽性者数（人）
150
100
50
0
02/18
02/25
03/04
03/11
03/18
03/25
04/01
04/08
04/15
04/22
04/29
05/06
05/13
05/20
05/27
06/03
06/10
06/17
06/24
07/01
07/08
07/15
07/22
07/29
08/05
08/12
08/19
08/26
09/02
09/09
09/16
09/23
09/30
10/07
10/14
10/21
10/28
11/04
11/11
11/18
11/25
12/02
12/09
発症日
陽性者数（人）
150
100
50
0
02/18
02/25
03/04
03/11
03/18
03/25
04/01
04/08
04/15
04/22
04/29
05/06
05/13
05/20
05/27
06/03
06/10
06/17
06/24
07/01
07/08
07/15
07/22
07/29
08/05
08/12
08/19
08/26
09/02
09/09
09/16
09/23
09/30
10/07
10/14
10/21
10/28
11/04
11/11
11/18
11/25
12/02
12/09
確定日

42. 長崎

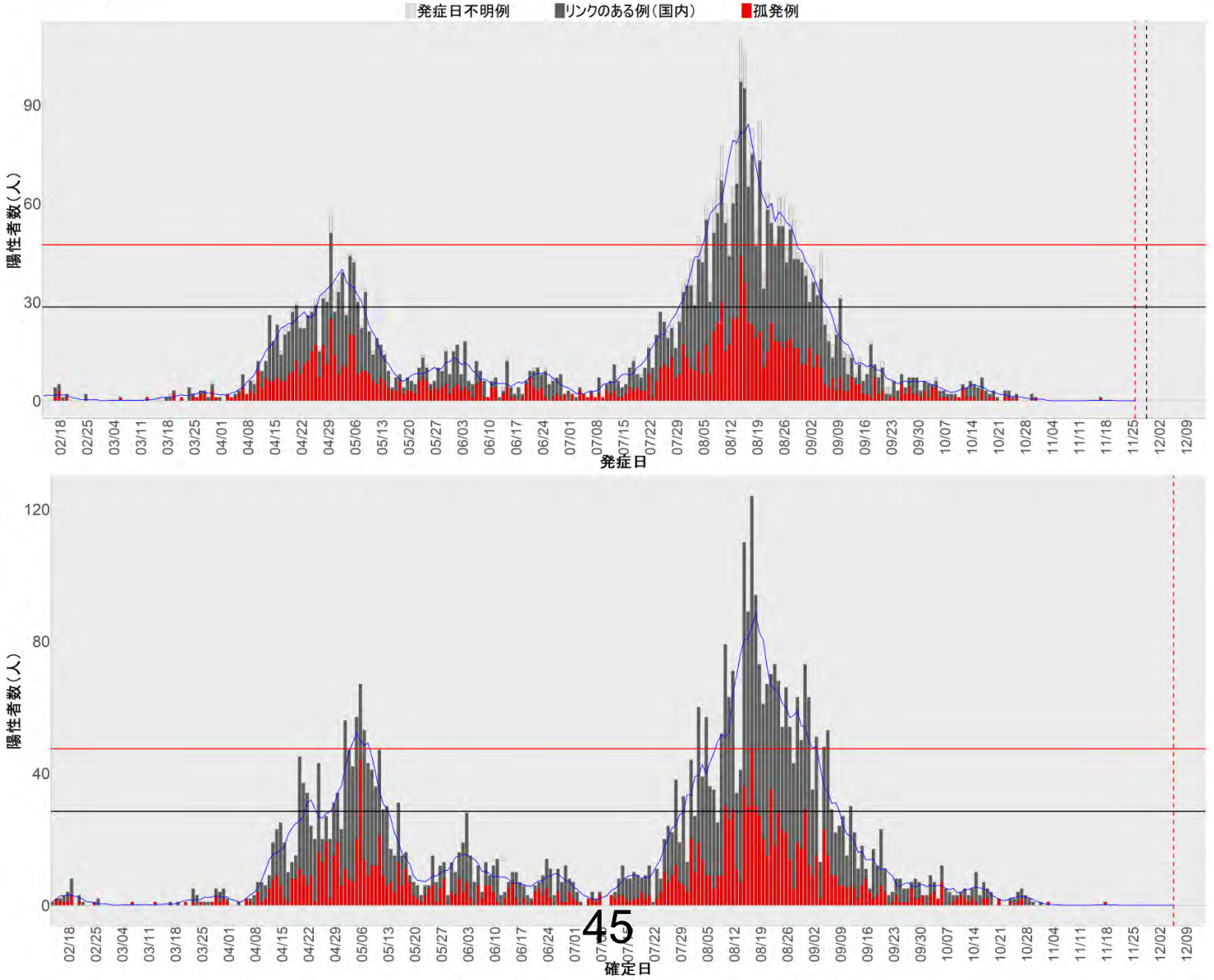

43. 熊本

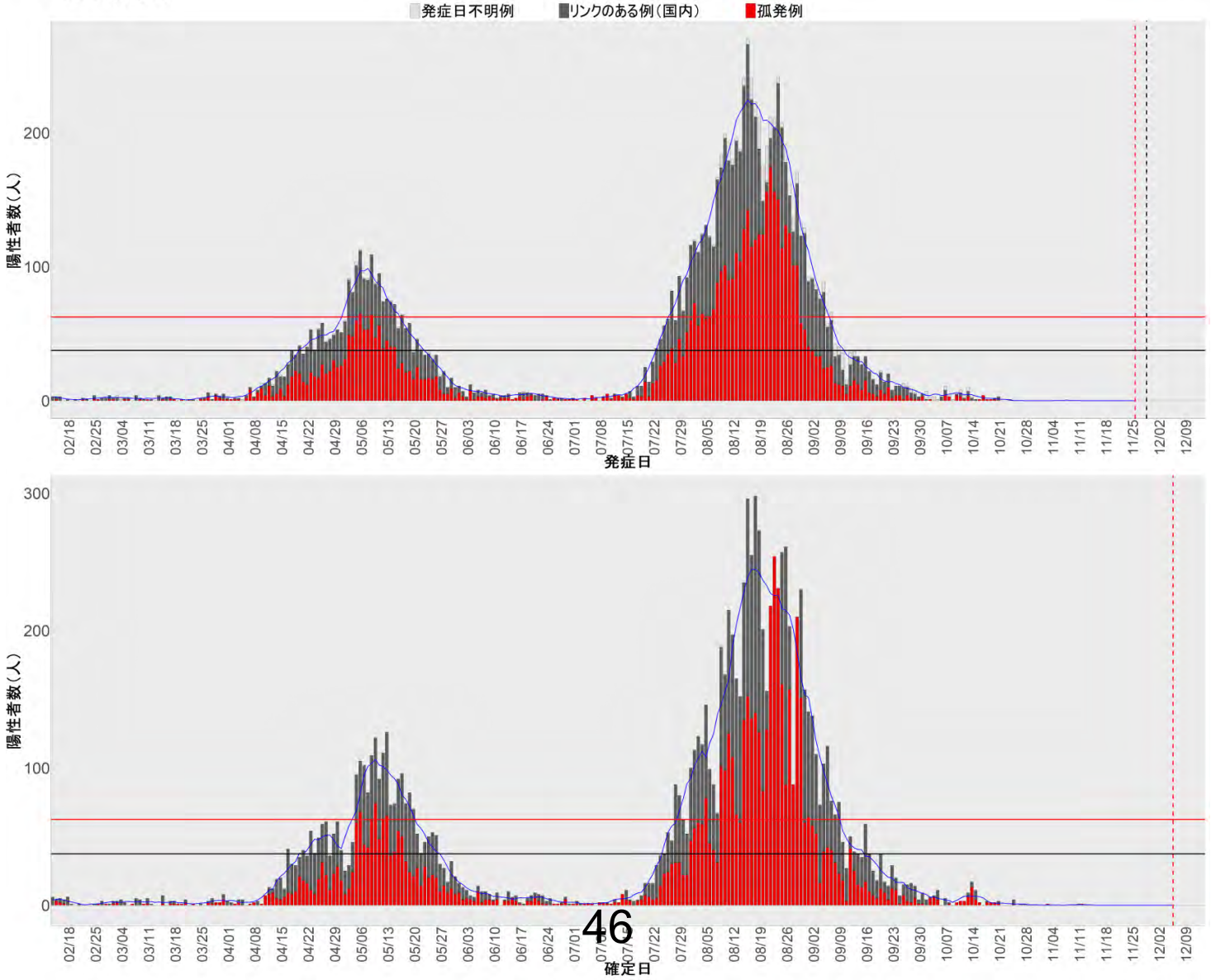
発症日不明例
リンクのある例（国内）
孤発例
陽性者数（人）
0
100
200
02/18
02/25
03/04
03/11
03/18
03/25
04/01
04/08
04/15
04/22
04/29
05/06
05/13
05/20
05/27
06/03
06/10
06/17
06/24
07/01
07/08
07/15
07/22
07/29
08/05
08/12
08/19
08/26
09/02
09/09
09/16
09/23
09/30
10/07
10/14
10/21
10/28
11/04
11/11
11/18
11/25
12/02
12/09
発症日
陽性者数（人）
0
100
200
300
02/18
02/25
03/04
03/11
03/18
03/25
04/01
04/08
04/15
04/22
04/29
05/06
05/13
05/20
05/27
06/03
06/10
06/17
06/24
07/01
07/08
07/15
07/22
07/29
08/05
08/12
08/19
08/26
09/02
09/09
09/16
09/23
09/30
10/07
10/14
10/21
10/28
11/04
11/11
11/18
11/25
12/02
12/09
確定日

44. 大分

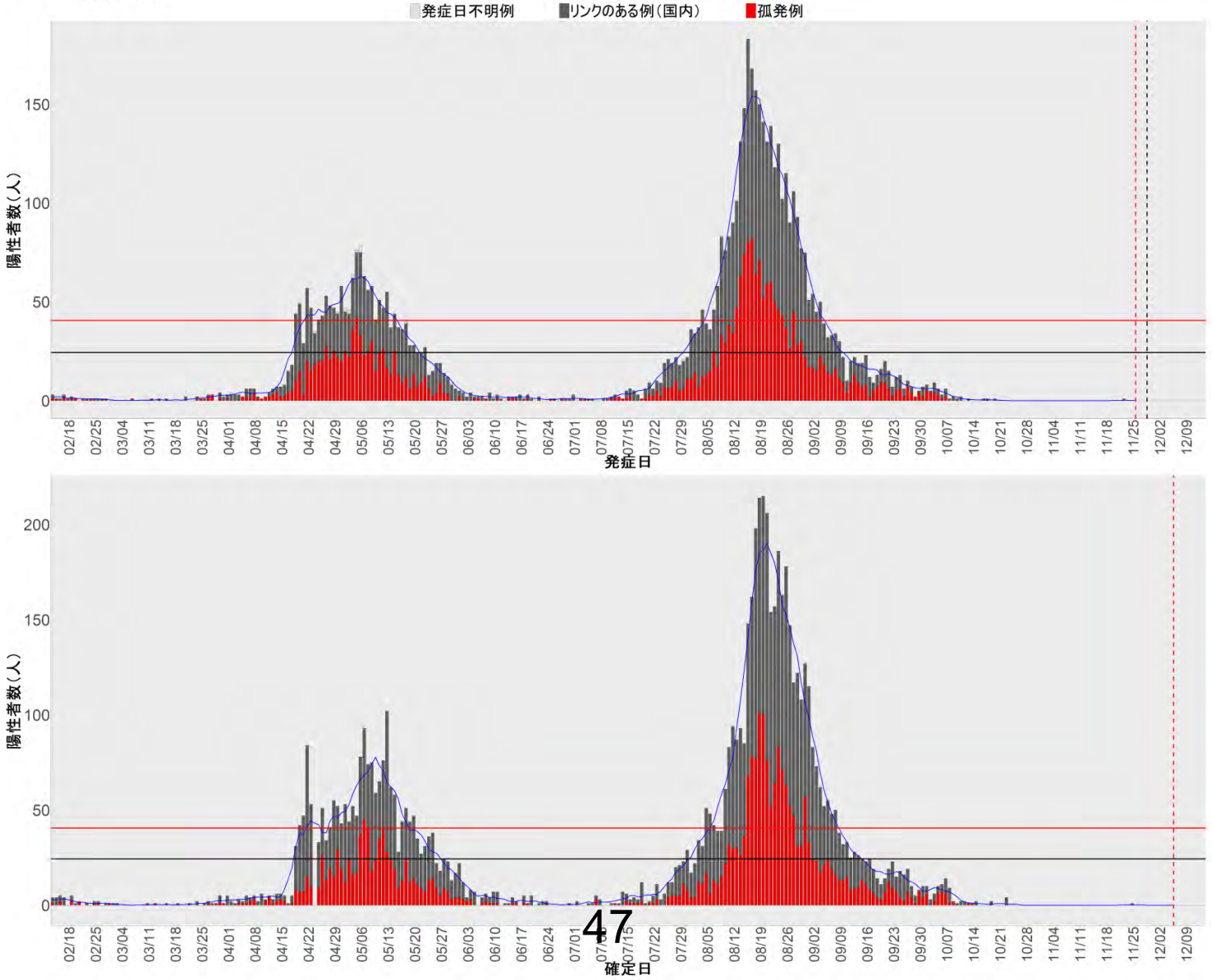

45. 宮崎

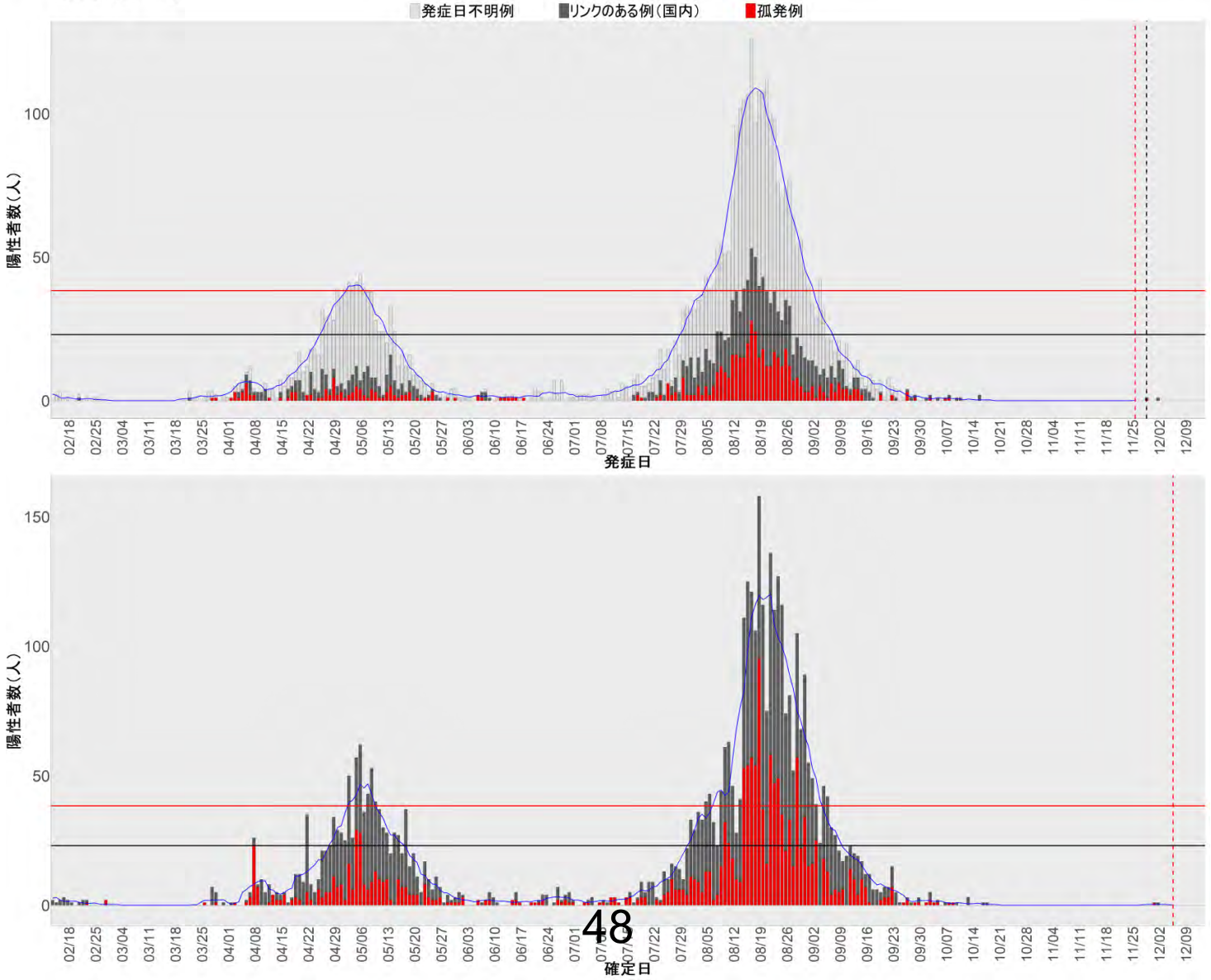

46. 鹿児島

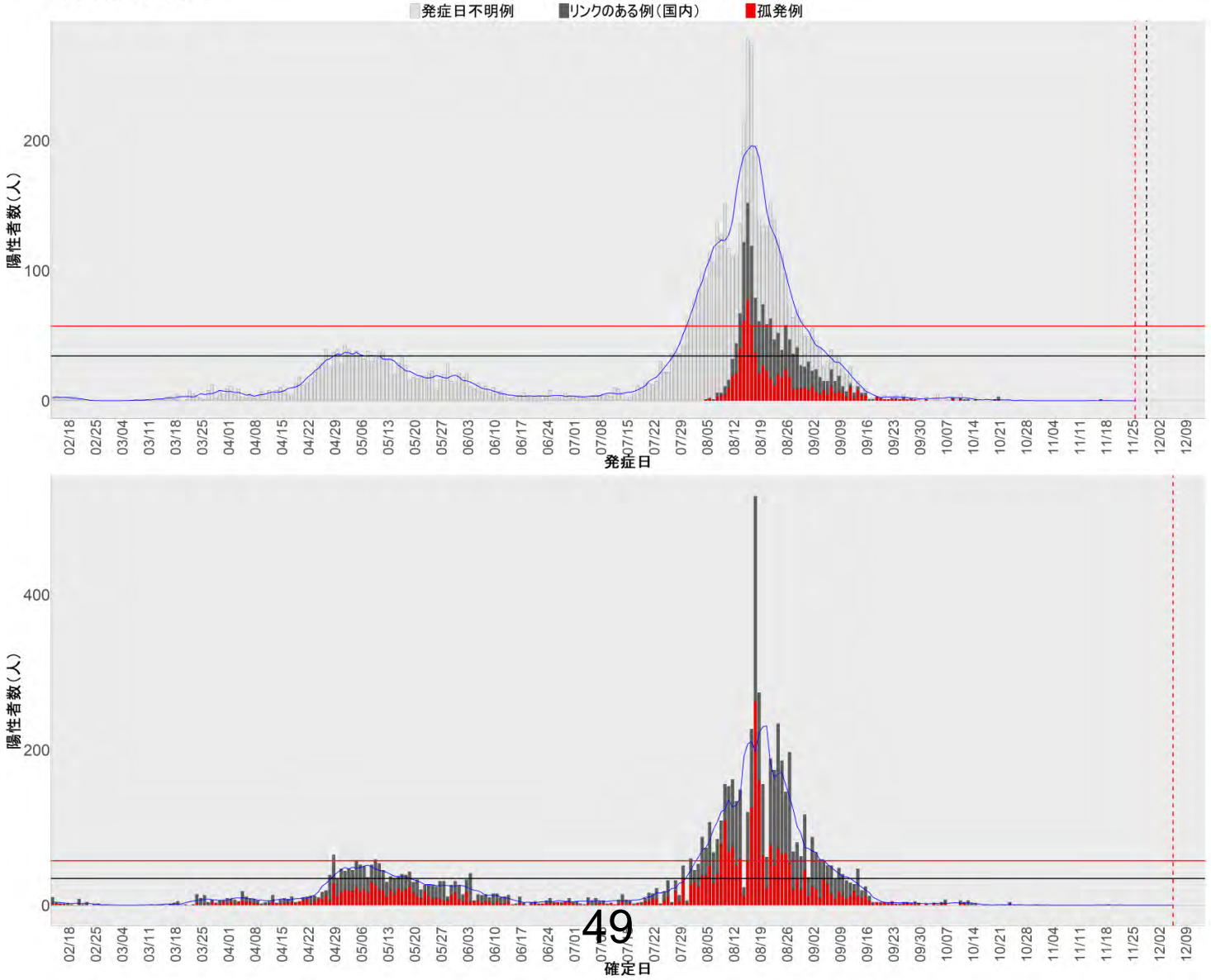
発症日不明例
リンクのある例（国内）
孤発例
陽性者数（人）
200
100
0
02/18
02/25
03/04
03/11
03/18
03/25
04/01
04/08
04/15
04/22
04/29
05/06
05/13
05/20
05/27
06/03
06/10
06/17
06/24
07/01
07/08
07/15
07/22
07/29
08/05
08/12
08/19
08/26
09/02
09/09
09/16
09/23
09/30
10/07
10/14
10/21
10/28
11/04
11/11
11/18
11/25
12/02
12/09
発症日
陽性者数（人）
400
200
0
02/18
02/25
03/04
03/11
03/18
03/25
04/01
04/08
04/15
04/22
04/29
05/06
05/13
05/20
05/27
06/03
06/10
06/17
06/24
07/01
07/08
07/15
07/22
07/29
08/05
08/12
08/19
08/26
09/02
09/09
09/16
09/23
09/30
10/07
10/14
10/21
10/28
11/04
11/11
11/18
11/25
12/02
12/09
確定日

47. 沖縄

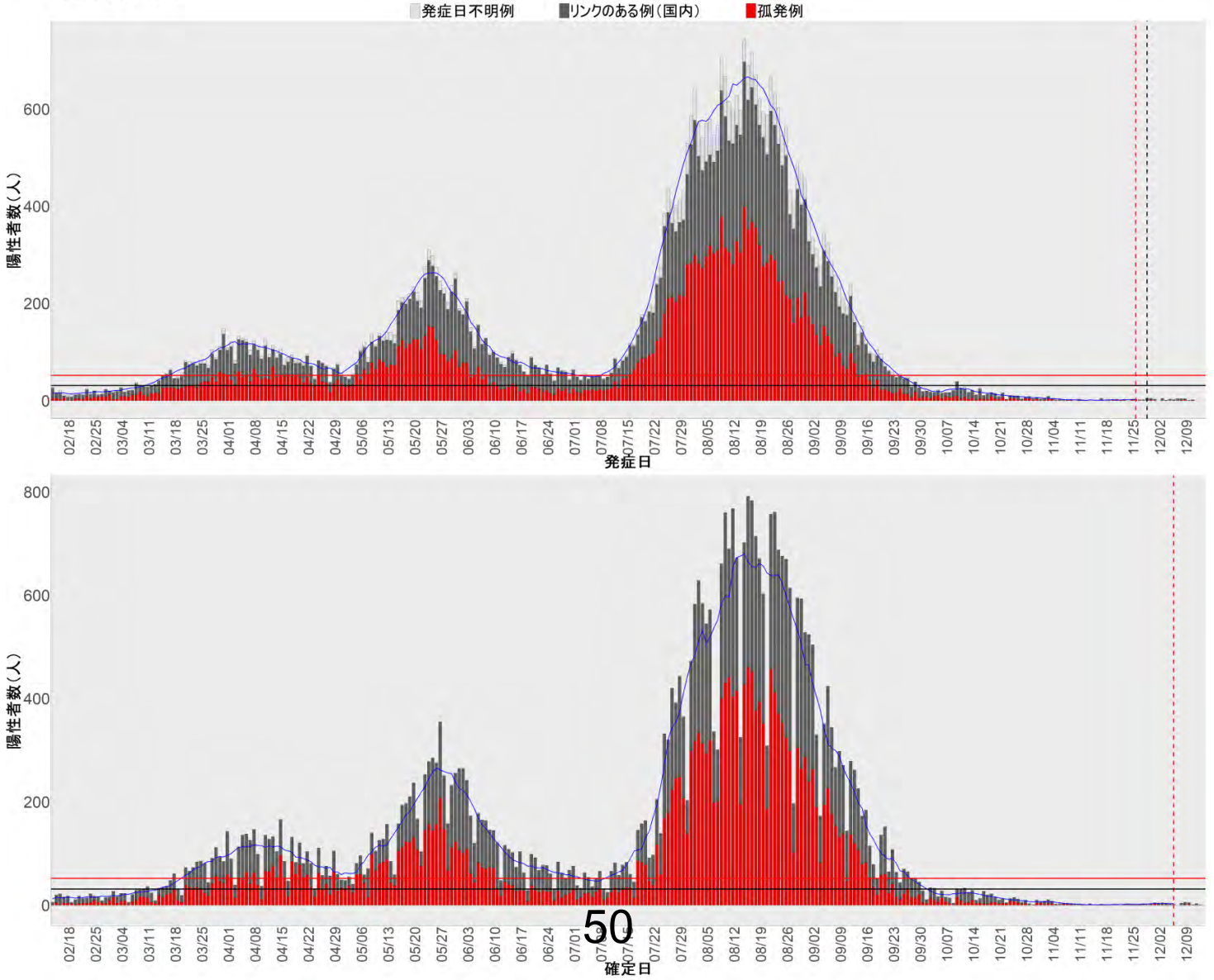
発症日不明例
リンクのある例（国内）
孤発例
陽性者数（人）
0
200
400
600
800
02/18
02/25
03/04
03/11
03/18
03/25
04/01
04/08
04/15
04/22
04/29
05/06
05/13
05/20
05/27
06/03
06/10
06/17
06/24
07/01
07/08
07/15
07/22
07/29
08/05
08/12
08/19
08/26
09/02
09/09
09/16
09/23
09/30
10/07
10/14
10/21
10/28
11/04
11/11
11/18
11/25
12/02
12/09
発症日
確定日

資料の要点：2021年12月15日時点

- 全国の実効再生産数は低いままで推移しており、概ね値が確定した11月21日時点で全国の値は0.87であった。新規症例数が０～１桁の日が続く自治体では、少数のクラスターの発生で一時的に実効再生産数の値が上昇するため、その値は地域全体の流行動態を反映したものではないので解釈に注意を要する。また地域によっては入力の遅れがあることを考慮する必要がある（P3-7）。
- 年代別の新規症例数の推移（P8-16）、地域別の流行状況を図示した（P17-32）。
- 今後1週間の死亡者数のリアルタイム予測を行った（P33-34）。
- 小児における流行状況をまとめた（P41-43）。
- 学校保健会が運用する学校等欠席者・感染症情報システムのデータを更新した（P44-52）。
- 陽性、重症、死亡例における年代別ワクチン接種状況を更新した（P53-54）。
- 今シーズンのインフルエンザの動向を示す。レベルは低いが微増トレンドがみられる（P55-58）。
- 28都府県において、2021年9月中の全ての死因を含む超過死亡数が例年の同時期より多かった。（P59-66）。
- 南アフリカ共和国におけるオミクロン株の流行状況を示す（P67-70）。
- 11月末の意識行動調査では不安度は横ばいになりつつある一方、行動は継続して緩和している（P71）。

第63回（令和3年12月16日） 新型コロナウイルス感染症対策 アドバイザリーボード	資料3－2
鈴木先生提出資料	

国立感染症研究所　感染症疫学センター　サーベイランスグループ
協力：新潟大学　菖蒲川由郷（GIS）、日本学校保健会、超過死亡分析チーム（厚労科研研究班）

第49週の1週間累計人口10万対新規症例診断数

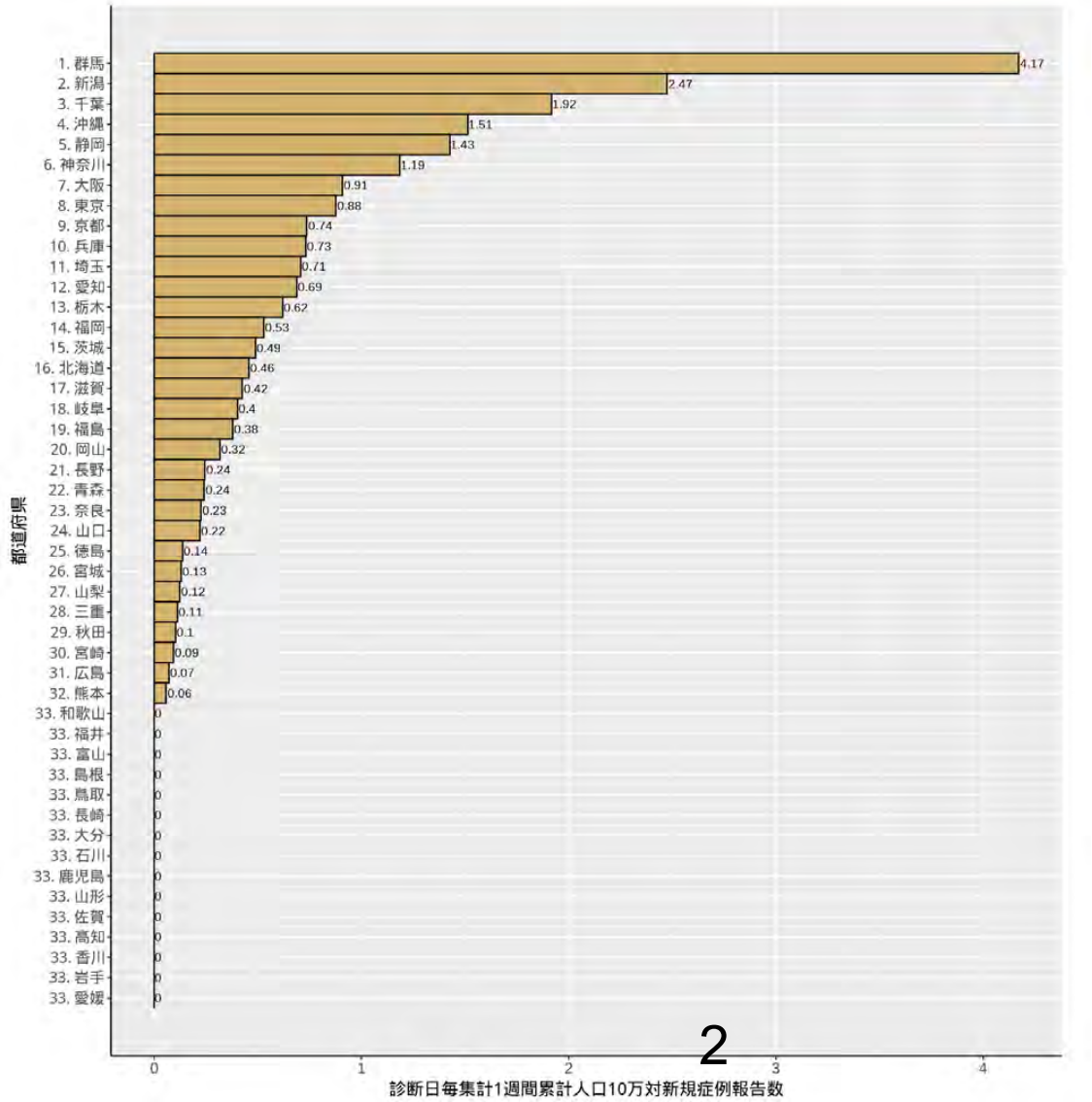

2

出典：HER-SYS（12月15日現在）

全国の実効再生産数（推定感染日毎）：12月13日作成

全国
11月28日時点Rt=0.96 (0.87-1.04)

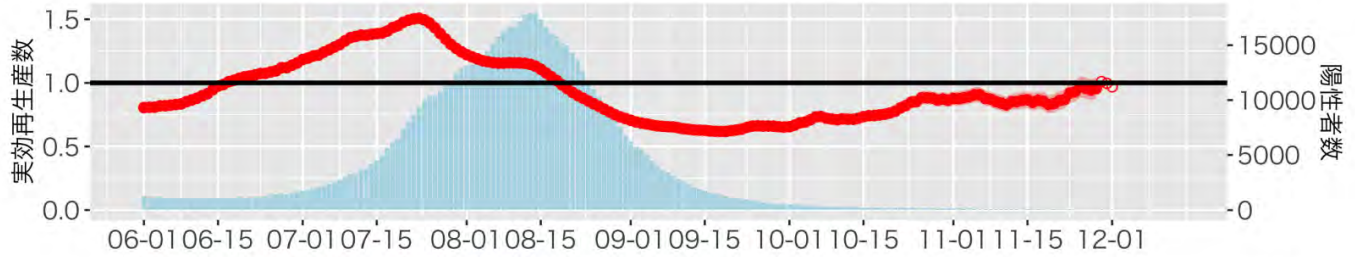

首都圏：東京、神奈川、千葉、埼玉
11月28日時点Rt=1.01 (0.87-1.15)

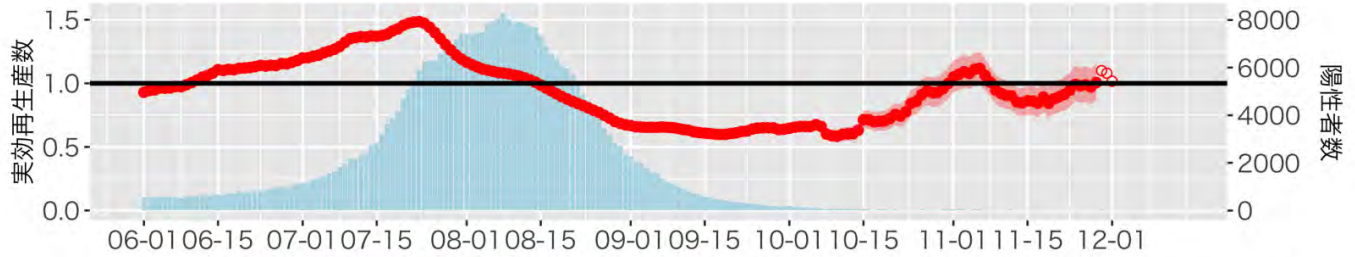

関西圏：大阪、京都、兵庫
11月28日時点Rt=0.90 (0.73-1.09)

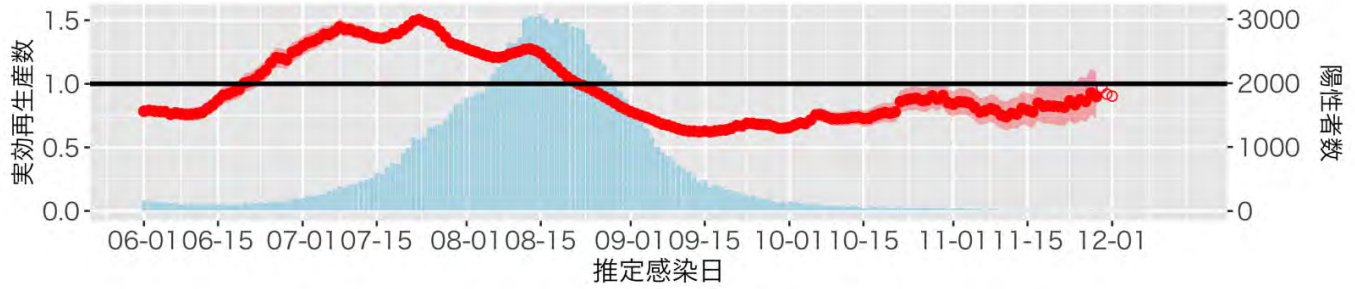

実効再生産数は推定感染日（発症日あるいは発症日不明例については推定発症日から潜伏期間をさかのぼることで推定）ごとにCori et al. AJE 2013の方法（window time=7）で推定した。16日前までの推定値を赤丸、報告の遅れのために過小推定となっている可能性が高い 13日から15日前までの推定値を白丸で表し、それよりも直近の値は表示していない。括弧内の値と図中の赤帯は95%信頼区間を表す。
なお、発症日の入力率、公表率は自治体によりばらつきが大きく、また事後的に修正される可能性があるため、値は暫定値である。

3

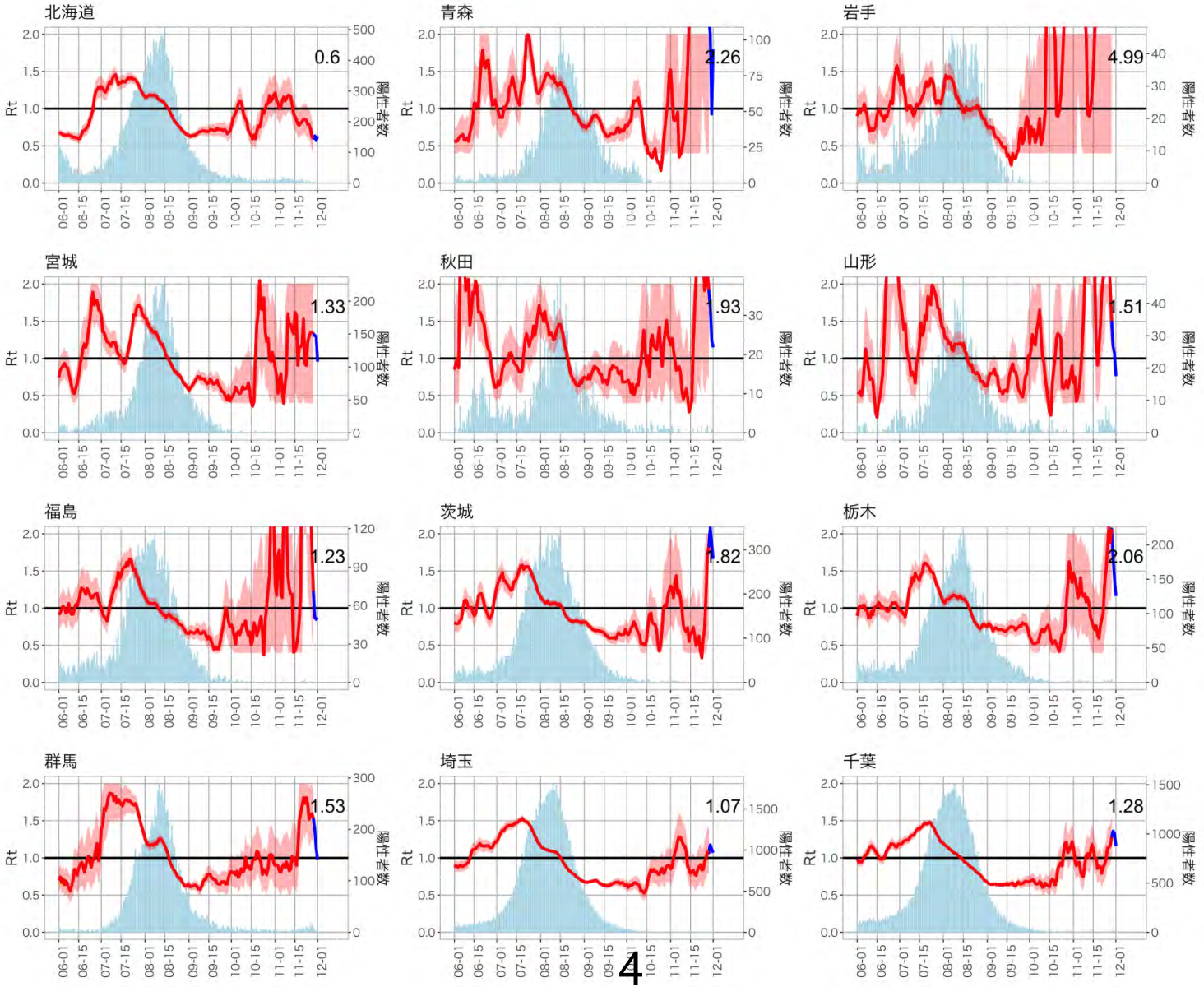
北海道
0.6
青森
2.26
岩手
4.99
宮城
1.33
秋田
1.93
山形
1.51
福島
1.23
茨城
1.82
栃木
2.06
群馬
1.53
埼玉
1.07
千葉
1.28
Rt
陽性者数

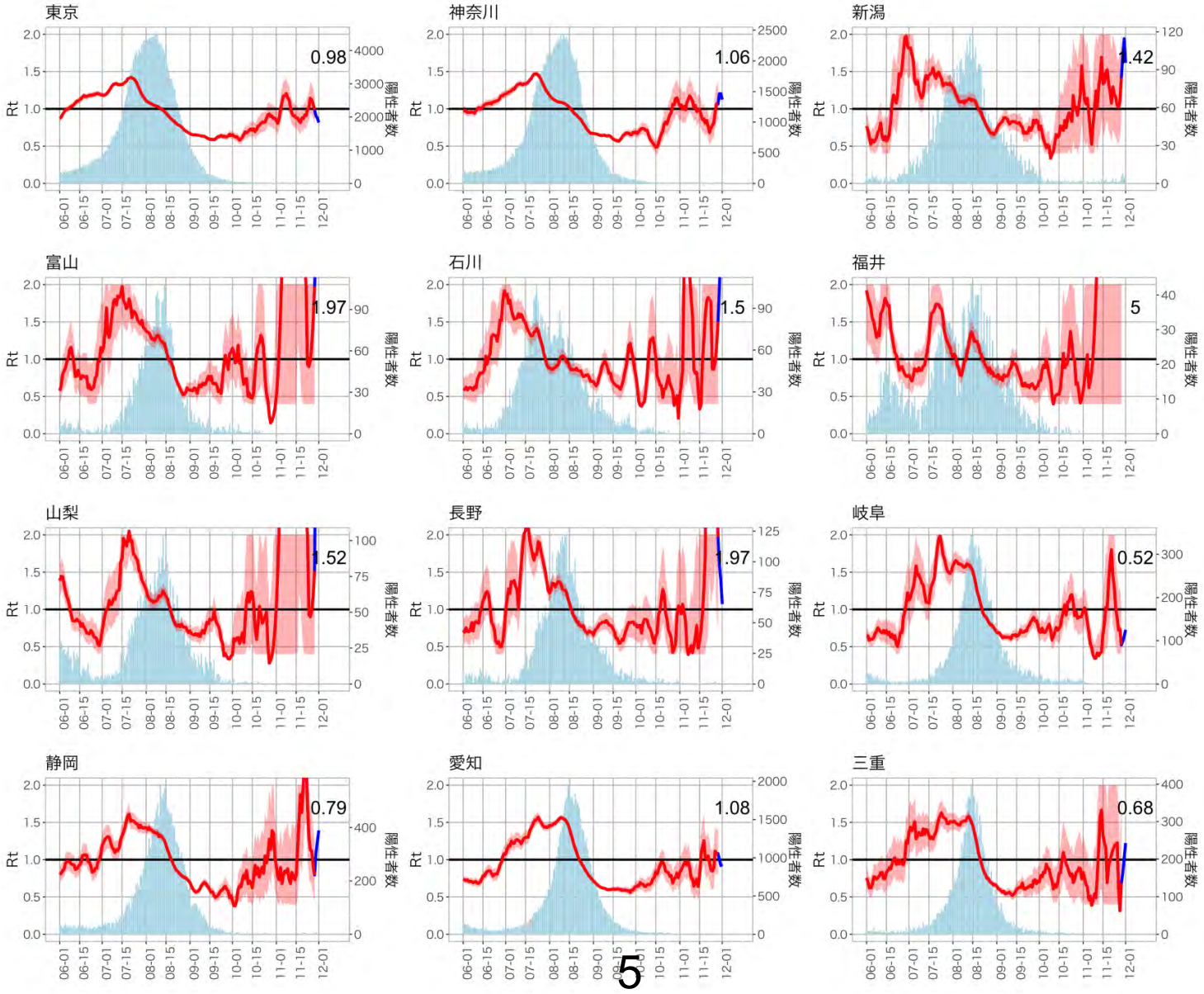
東京
0.98
神奈川
1.06
新潟
1.42
富山
1.97
石川
1.5
福井
5
山梨
1.52
長野
1.97
岐阜
0.52
静岡
0.79
愛知
1.08
三重
0.68
Rt
陽性者数

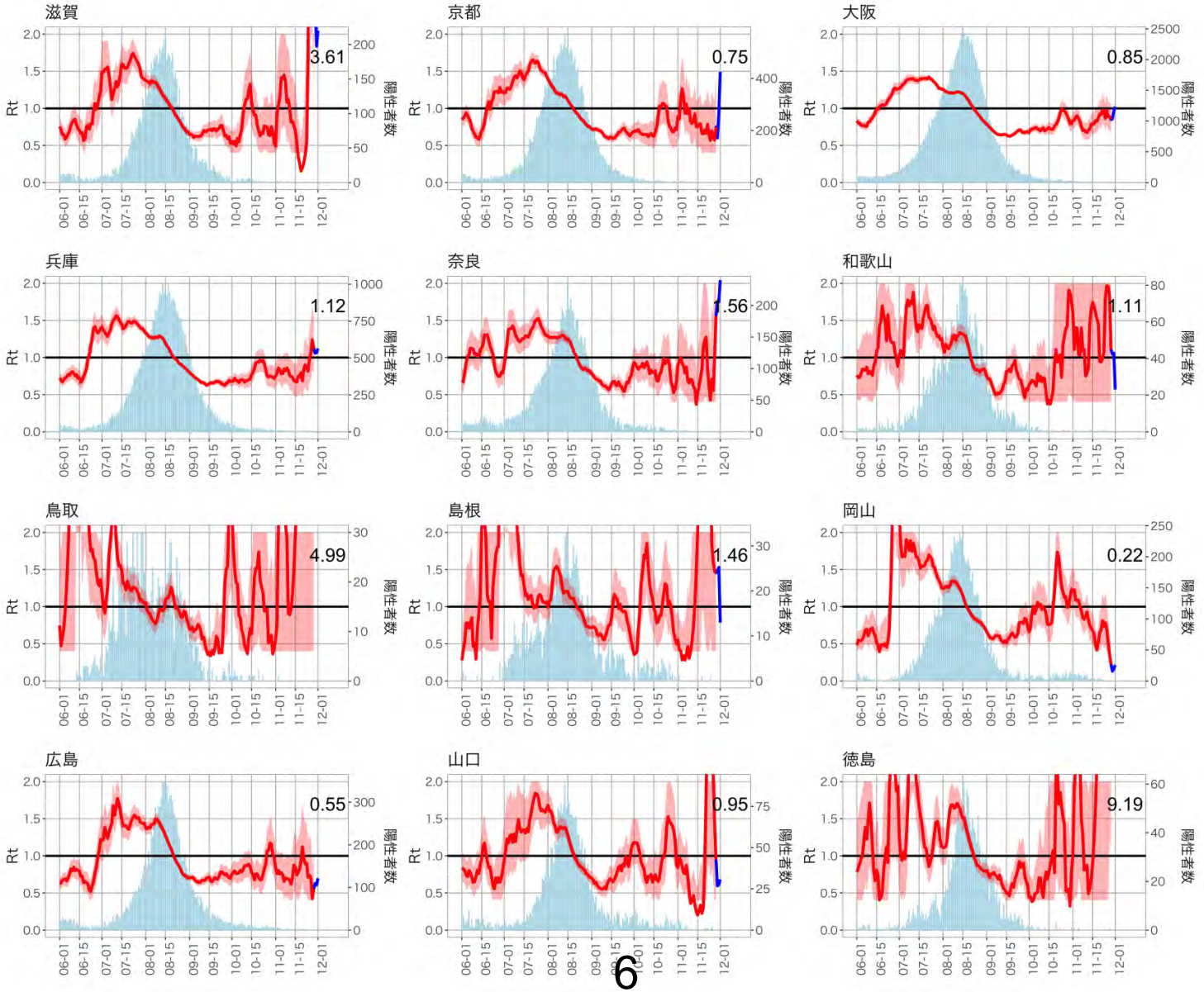
滋賀
3.61
京都
0.75
大阪
0.85
兵庫
1.12
奈良
1.56
和歌山
1.11
鳥取
4.99
島根
1.46
岡山
0.22
広島
0.55
山口
0.95
徳島
9.19
Rt
陽性者数
06-01
06-15
07-01
07-15
08-01
08-15
09-01
09-15
10-01
10-15
11-01
11-15
12-01

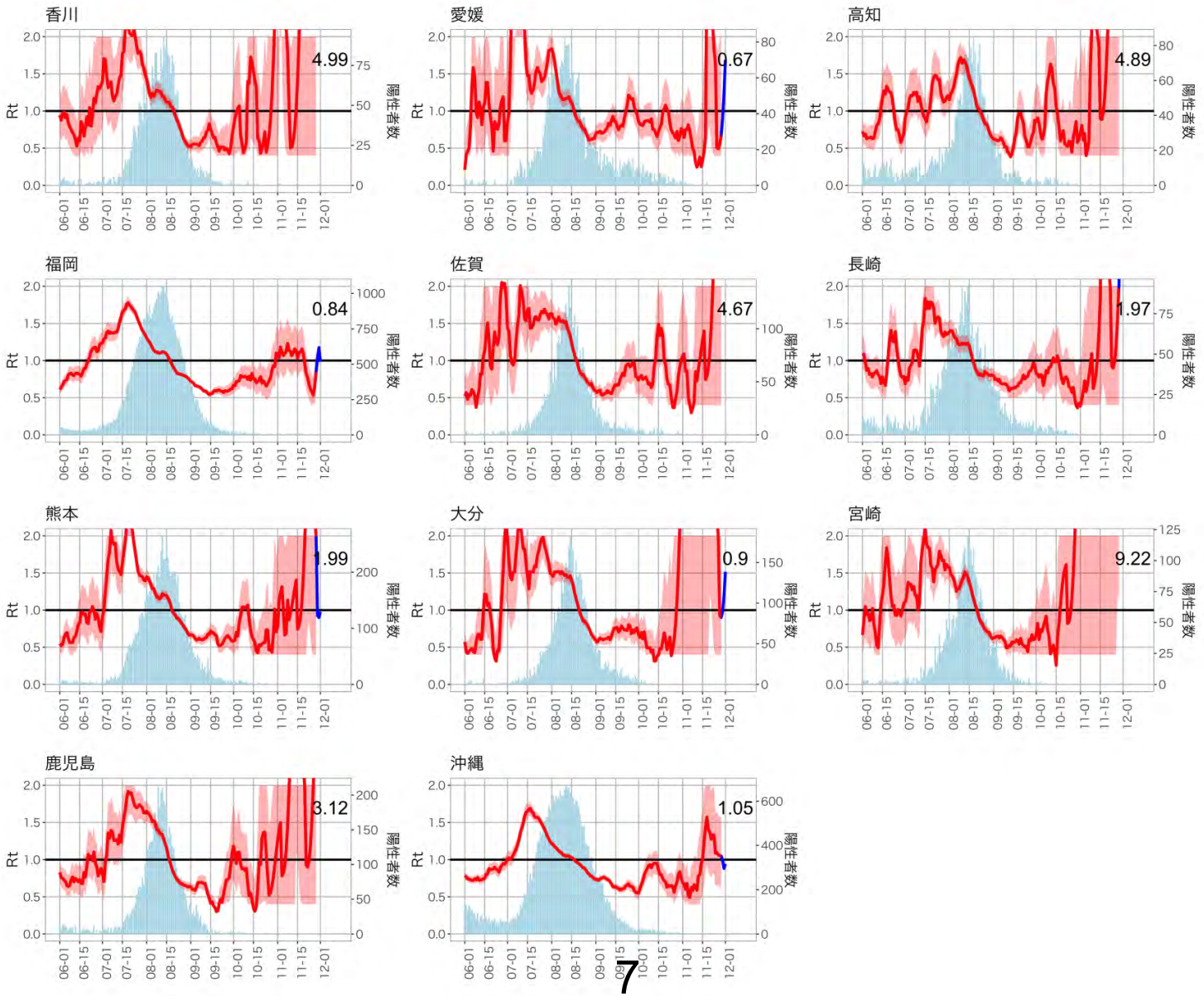
香川
4.99
愛媛
0.67
高知
4.89
福岡
0.84
佐賀
4.67
長崎
1.97
熊本
1.99
大分
0.9
宮崎
9.22
鹿児島
3.12
沖縄
1.05
Rt
陽性者数

人口10万人あたりの7日間累積新規症例報告数の推移：年齢群別

使用データ

HER-SYSと自治体公開情報データ（12月13日時点）

まとめ

北海道：全ての年代で横ばい～減少傾向であり人口10万対5例以下と低いレベルとなっている。
宮城県：高齢者のみ増加したが全ての年代で低いレベルとなっている。
首都圏：東京都では20代未満の小児で増加傾向、埼玉県、神奈川県では20-30代で増加傾向、千葉県は高齢者以外の全年代で増加傾向にある*。東京都、埼玉県、神奈川県、千葉県において全ての年代で低いレベルとなっている。
東海圏：愛知県の小児と高齢者で増加傾向*だが、それ以外の年代は横ばい、愛知県、岐阜県ともに全ての年代で低いレベルとなっている。
関西圏：京都府では20-30代で増加傾向、奈良県では小児で増加傾向、兵庫県では20-30代と高齢者で増加傾向だが、大阪府は全年代で横ばいである。京都府、奈良県、兵庫県、大阪府において全ての年代で低いレベルとなっている。
中国圏　：全ての年代で横ばい～減少傾向であり低いレベルとなっている。
福岡県：全ての年代で横ばい～減少傾向であり低いレベルとなっている。
沖縄県：全ての年代で横ばい～減少傾向であり低いレベルとなっている。

（*はHER-SYSまたは自治体公開情報のどちらかのみでのレベルを示す。）

解釈時の注意点

- HER-SYSに基づく値は、特に直近1週間については報告遅れのために過小評価となっている可能性があり、その程度は自治体によって差がある（図の灰色部分）
- 自治体公開情報データに基づく年代別の値は、年代を非公表としている症例が多い自治体については過小評価となる
- どちらのデータも完全ではないため、両者を用いた評価が必要である

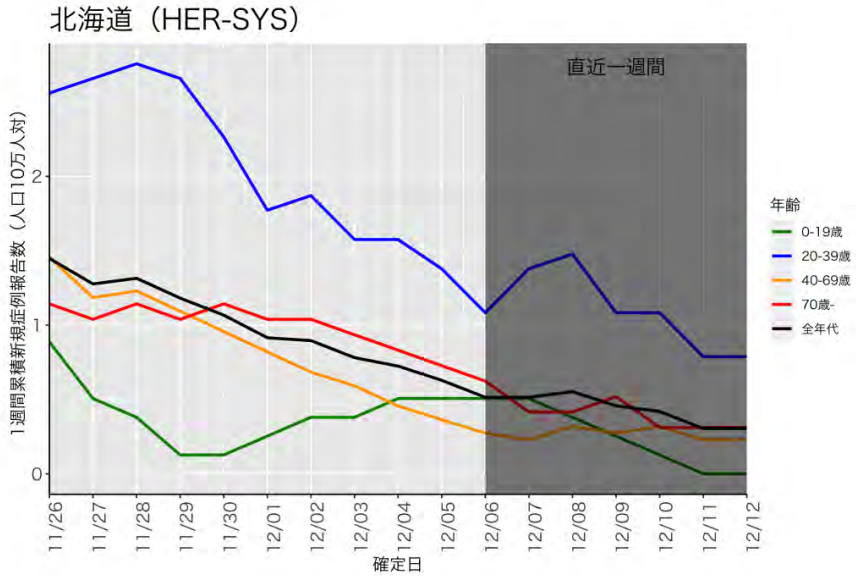
北海道（HER-SYS）
直近一週間
1週間累積新規症例報告数（人口10万人対）
確定日
年齢
0-19歳
20-39歳
40-69歳
70歳-
全年代

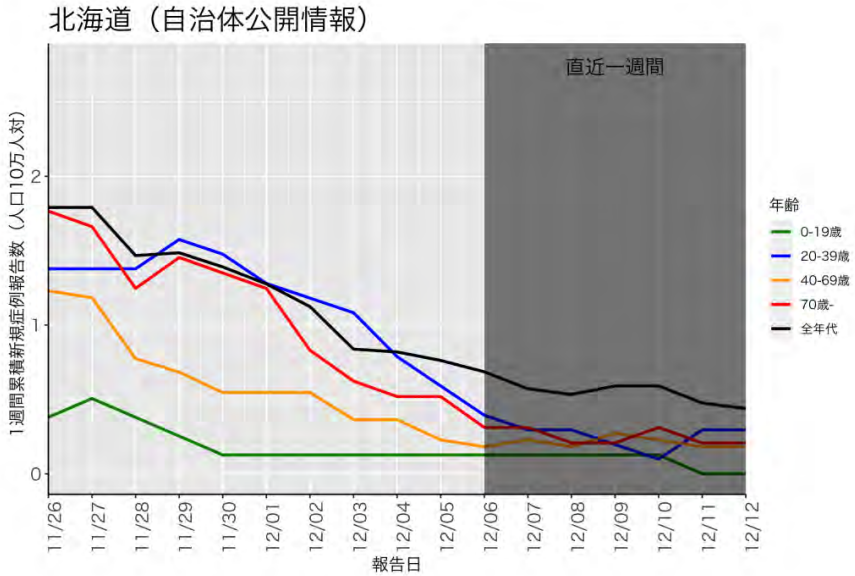
北海道（自治体公開情報）
直近一週間
1週間累積新規症例報告数（人口10万人対）
報告日
年齢
0-19歳
20-39歳
40-69歳
70歳-
全年代

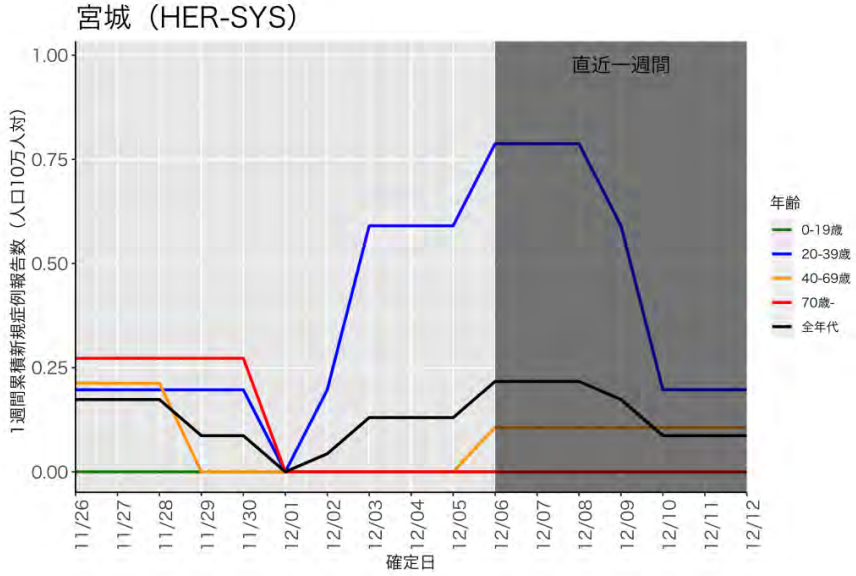
宮城（HER-SYS）
直近一週間
1週間累積新規症例報告数（人口10万人対）
確定日
年齢
0-19歳
20-39歳
40-69歳
70歳-
全年代

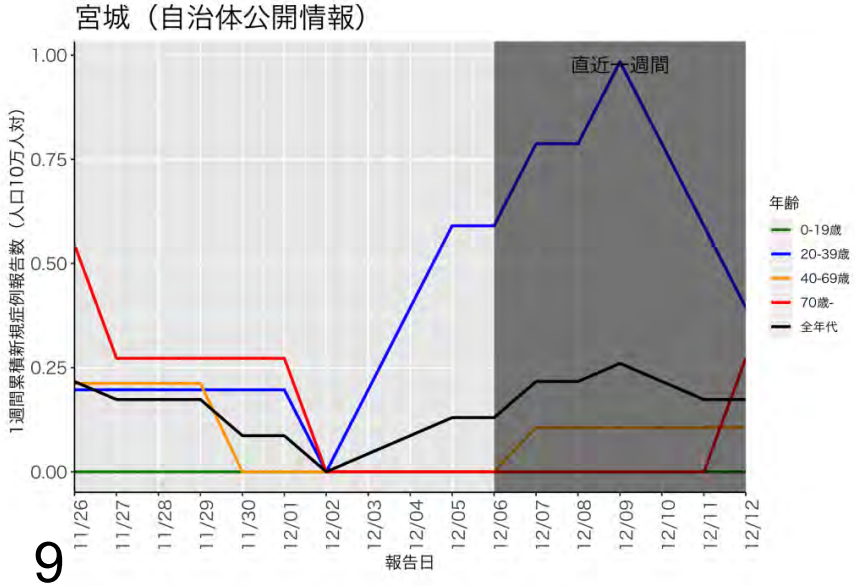
宮城（自治体公開情報）
直近一週間
1週間累積新規症例報告数（人口10万人対）
報告日
年齢
0-19歳
20-39歳
40-69歳
70歳-
全年代

9

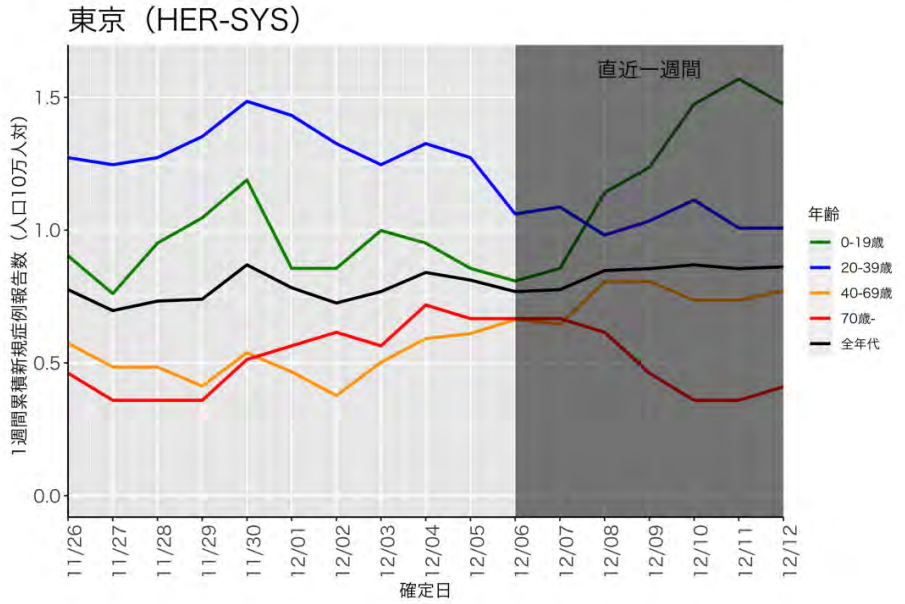
東京（HER-SYS）
直近一週間
1週間累積新規症例報告数（人口10万人対）
1.5
1.0
0.5
0.0
11/26
11/27
11/28
11/29
11/30
12/01
12/02
12/03
12/04
12/05
12/06
12/07
12/08
12/09
12/10
12/11
12/12
確定日
年齢
0-19歳
20-39歳
40-69歳
70歳-
全年代

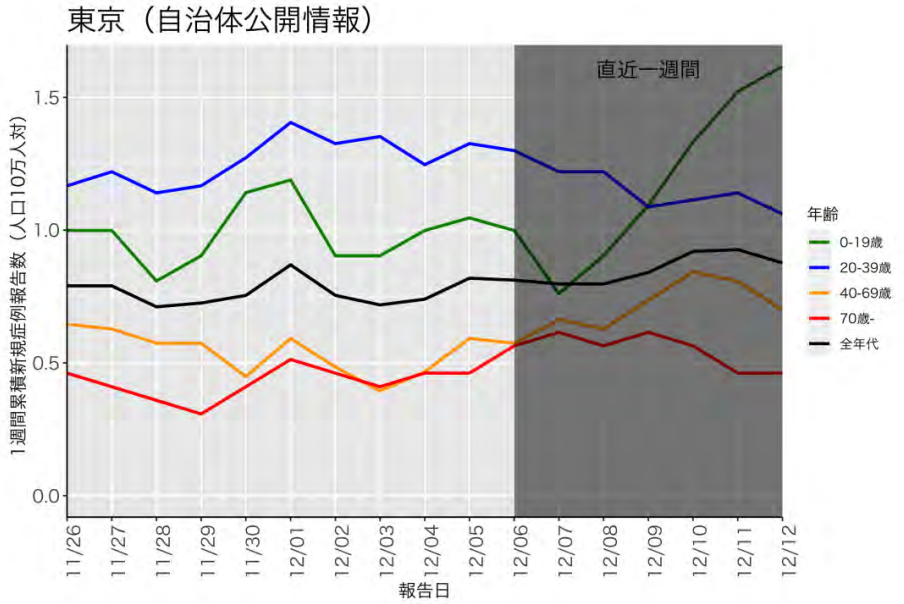
東京（自治体公開情報）
直近一週間
1週間累積新規症例報告数（人口10万人対）
1.5
1.0
0.5
0.0
11/26
11/27
11/28
11/29
11/30
12/01
12/02
12/03
12/04
12/05
12/06
12/07
12/08
12/09
12/10
12/11
12/12
報告日
年齢
0-19歳
20-39歳
40-69歳
70歳-
全年代

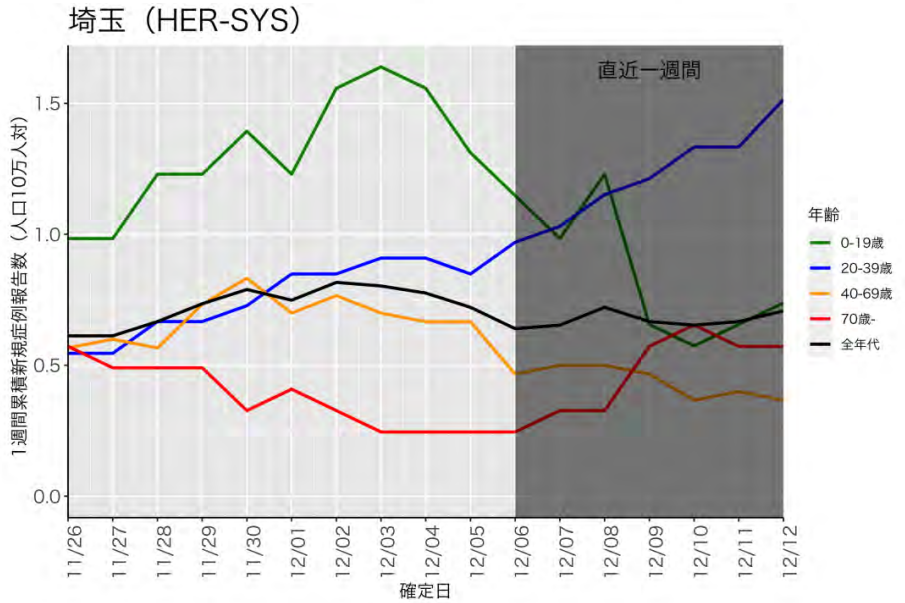
埼玉（HER-SYS）
直近一週間
1週間累積新規症例報告数（人口10万人対）
1.5
1.0
0.5
0.0
11/26
11/27
11/28
11/29
11/30
12/01
12/02
12/03
12/04
12/05
12/06
12/07
12/08
12/09
12/10
12/11
12/12
確定日
年齢
0-19歳
20-39歳
40-69歳
70歳-
全年代

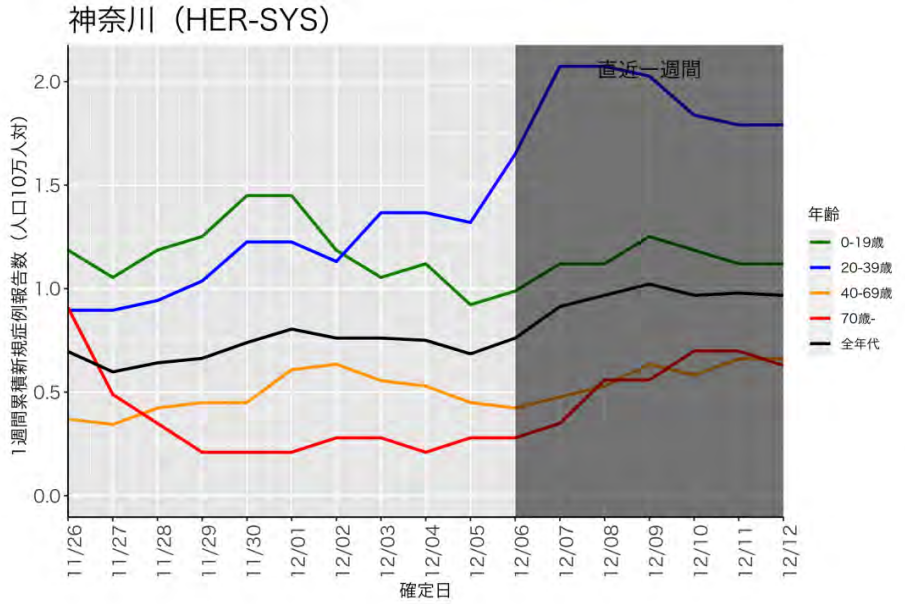
神奈川（HER-SYS）
直近一週間
1週間累積新規症例報告数（人口10万人対）
確定日
年齢
0-19歳
20-39歳
40-69歳
70歳-
全年代

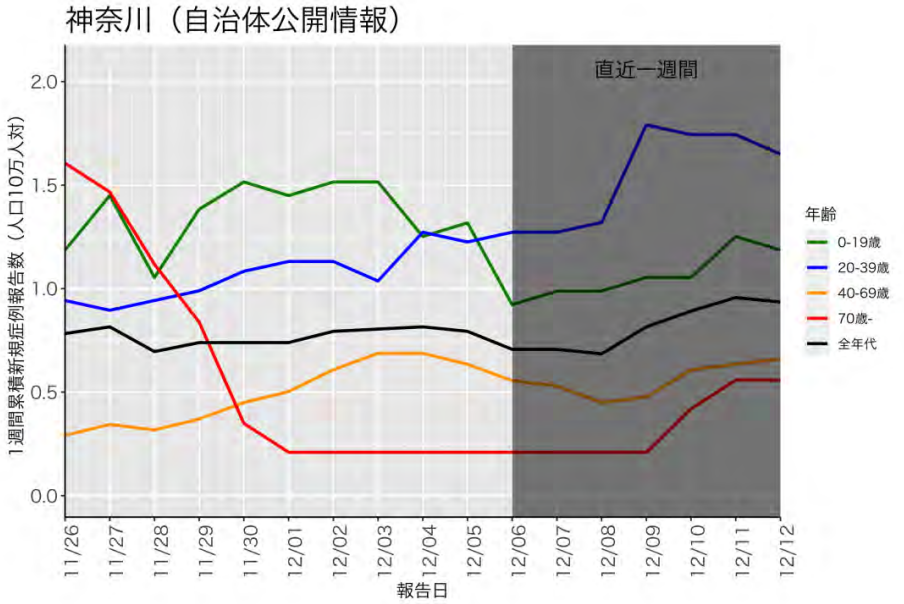
神奈川（自治体公開情報）
直近一週間
1週間累積新規症例報告数（人口10万人対）
報告日
年齢
0-19歳
20-39歳
40-69歳
70歳-
全年代

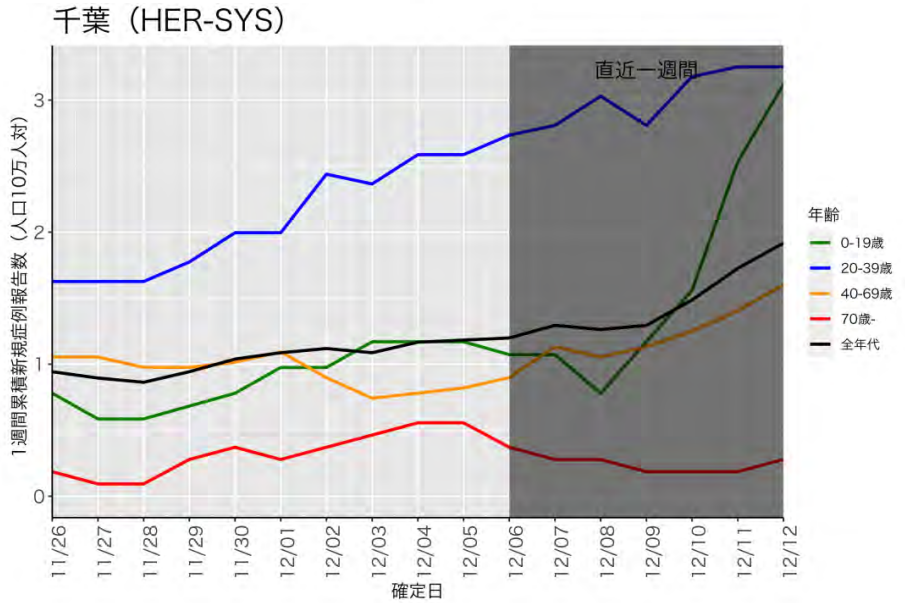
千葉（HER-SYS）
直近一週間
1週間累積新規症例報告数（人口10万人対）
確定日
年齢
0-19歳
20-39歳
40-69歳
70歳-
全年代

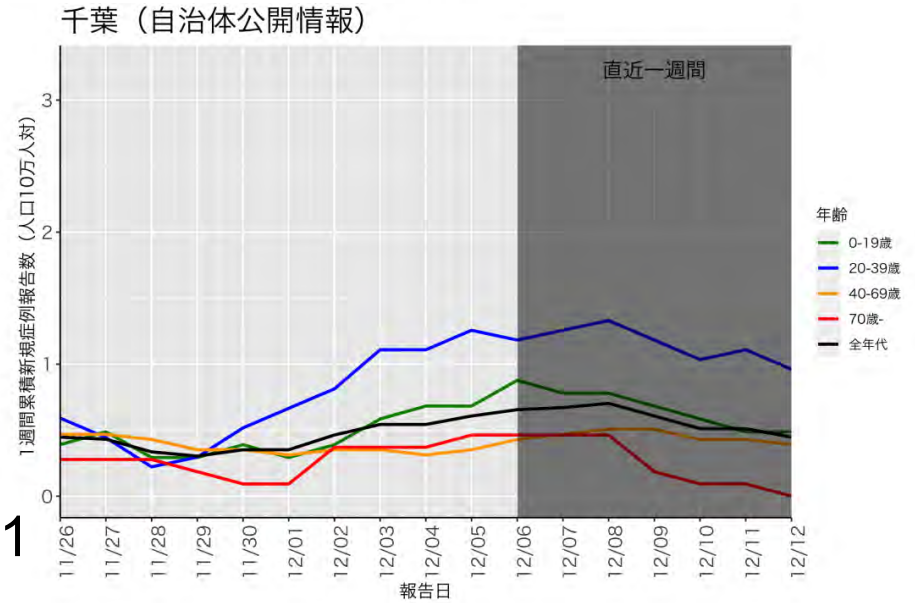
千葉（自治体公開情報）
直近一週間
1週間累積新規症例報告数（人口10万人対）
報告日
年齢
0-19歳
20-39歳
40-69歳
70歳-
全年代

11

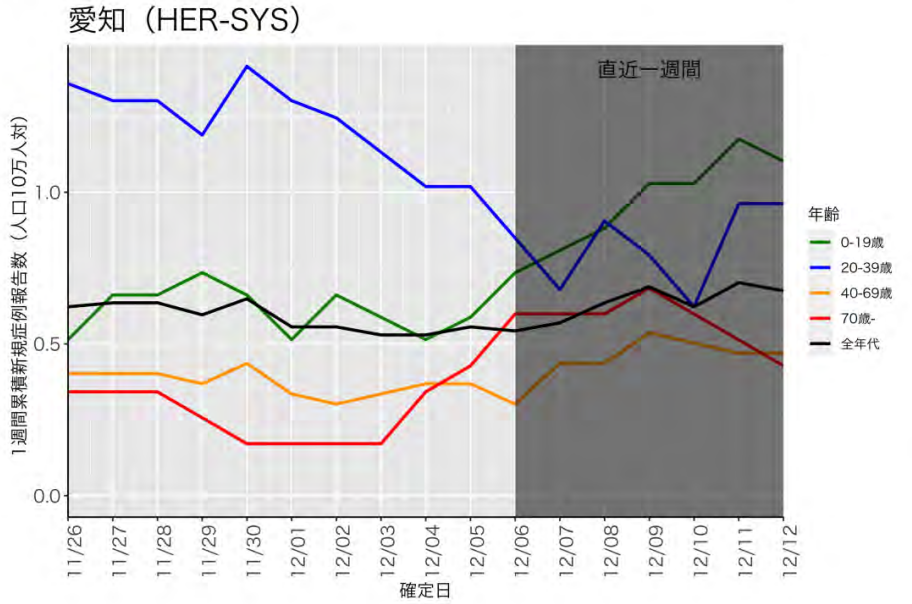
愛知（HER-SYS）
直近一週間
1週間累積新規症例報告数（人口10万人対）
0.0
0.5
1.0
11/26
11/27
11/28
11/29
11/30
12/01
12/02
12/03
12/04
12/05
12/06
12/07
12/08
12/09
12/10
12/11
12/12
確定日
年齢
0-19歳
20-39歳
40-69歳
70歳-
全年代

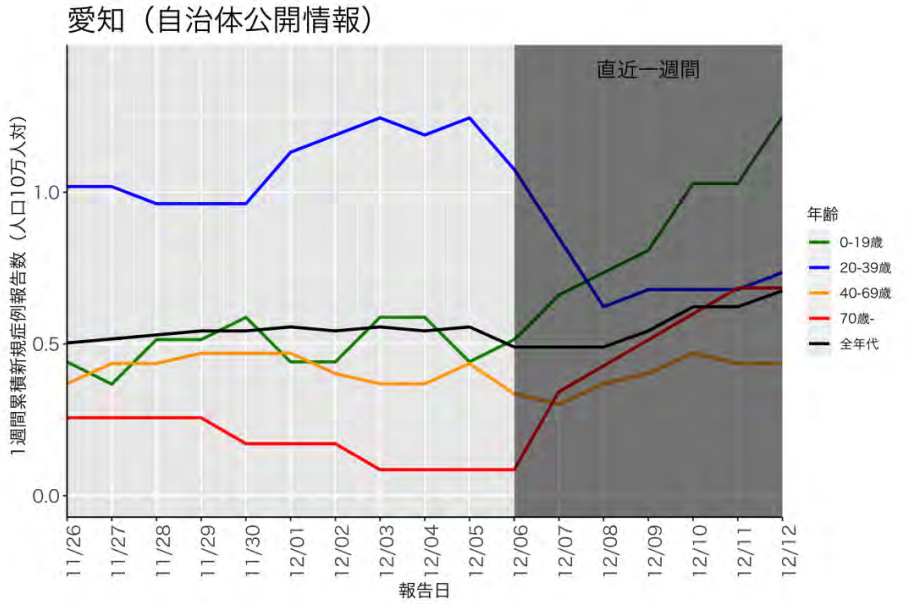
愛知（自治体公開情報）
直近一週間
1週間累積新規症例報告数（人口10万人対）
0.0
0.5
1.0
11/26
11/27
11/28
11/29
11/30
12/01
12/02
12/03
12/04
12/05
12/06
12/07
12/08
12/09
12/10
12/11
12/12
報告日
年齢
0-19歳
20-39歳
40-69歳
70歳-
全年代

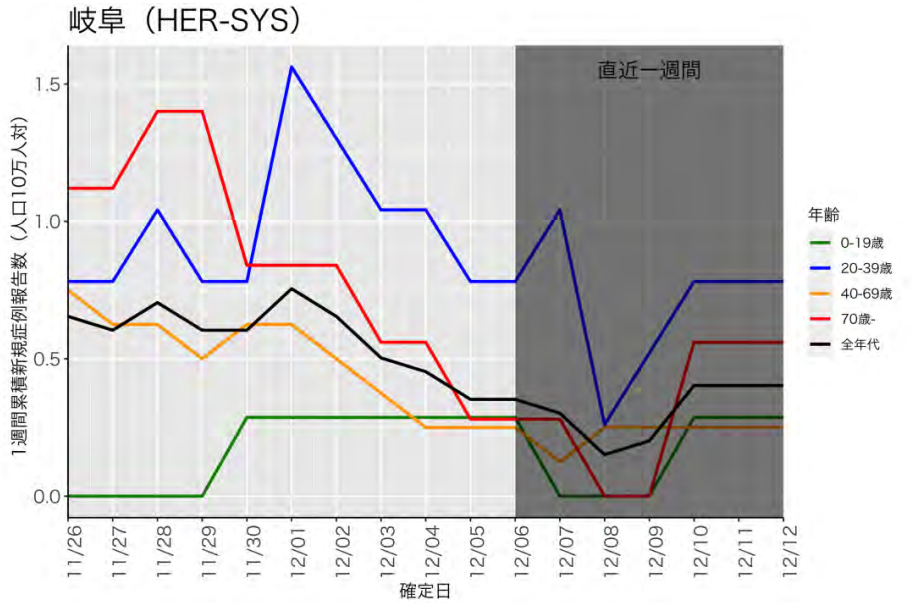
岐阜（HER-SYS）
直近一週間
1週間累積新規症例報告数（人口10万人対）
0.0
0.5
1.0
1.5
11/26
11/27
11/28
11/29
11/30
12/01
12/02
12/03
12/04
12/05
12/06
12/07
12/08
12/09
12/10
12/11
12/12
確定日
年齢
0-19歳
20-39歳
40-69歳
70歳-
全年代

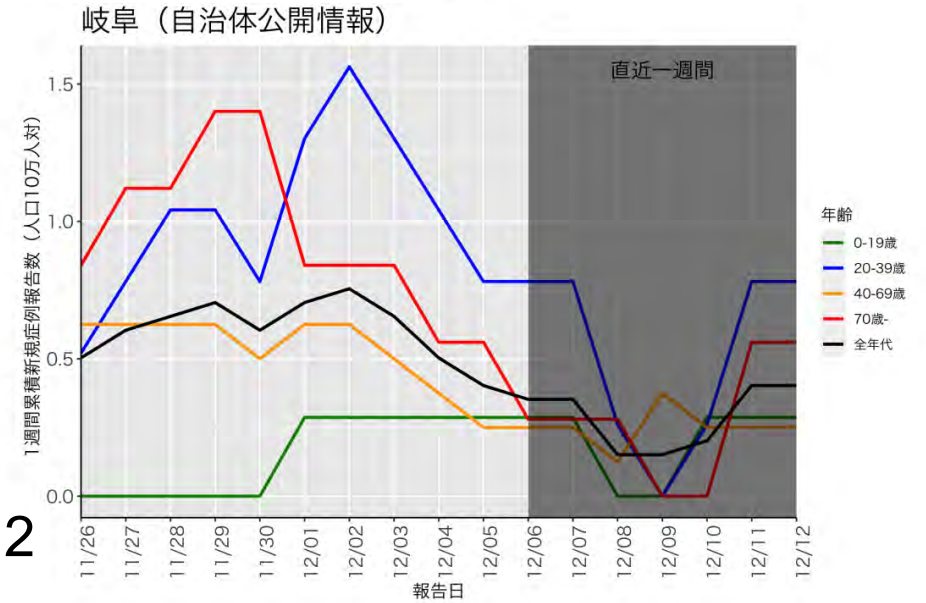
岐阜（自治体公開情報）
直近一週間
1週間累積新規症例報告数（人口10万人対）
0.0
0.5
1.0
1.5
11/26
11/27
11/28
11/29
11/30
12/01
12/02
12/03
12/04
12/05
12/06
12/07
12/08
12/09
12/10
12/11
12/12
報告日
年齢
0-19歳
20-39歳
40-69歳
70歳-
全年代

京都（HER-SYS）

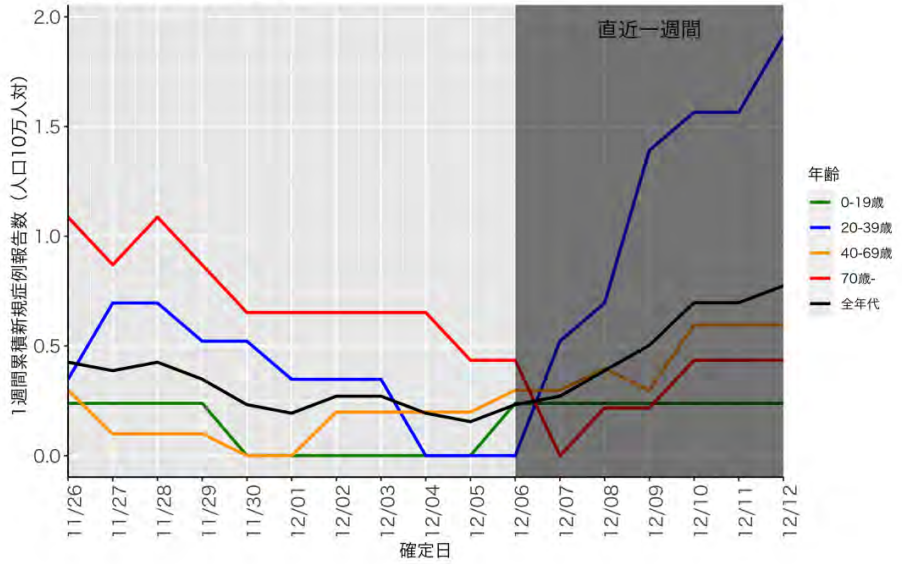

京都（自治体公開情報）

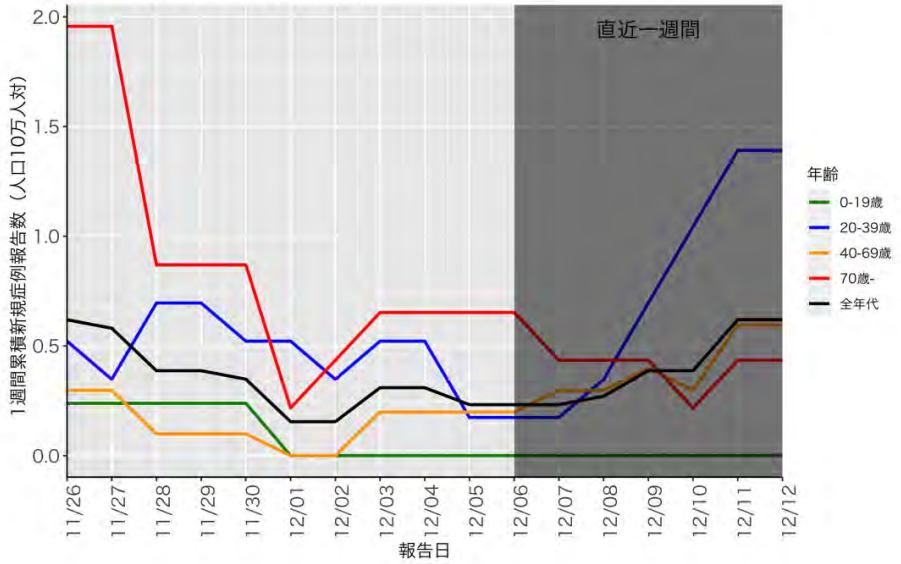

奈良（HER-SYS）

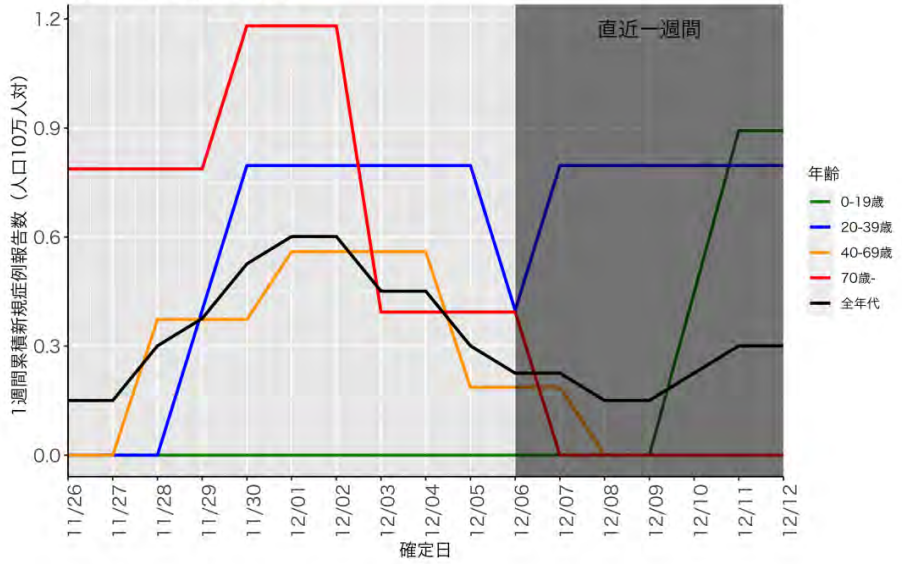

奈良（自治体公開情報）

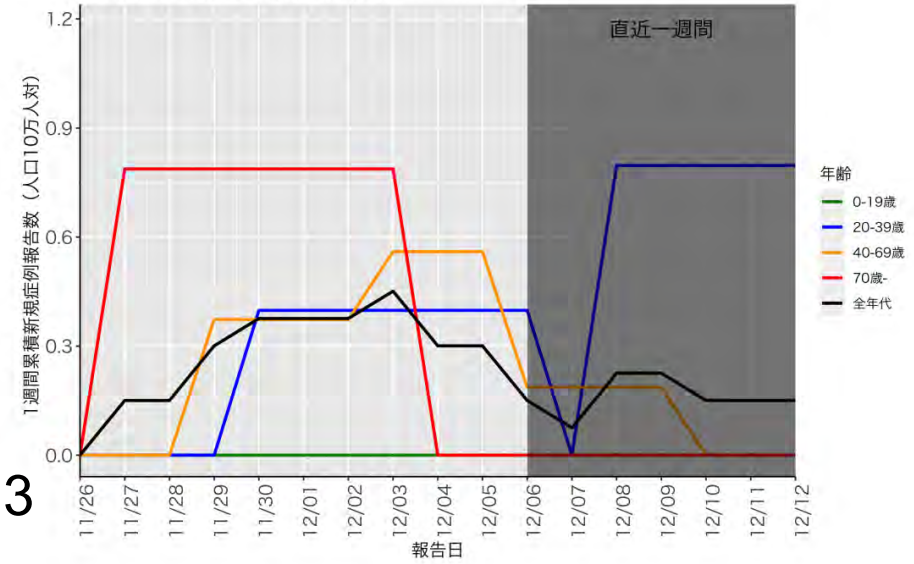

13

兵庫（HER-SYS）

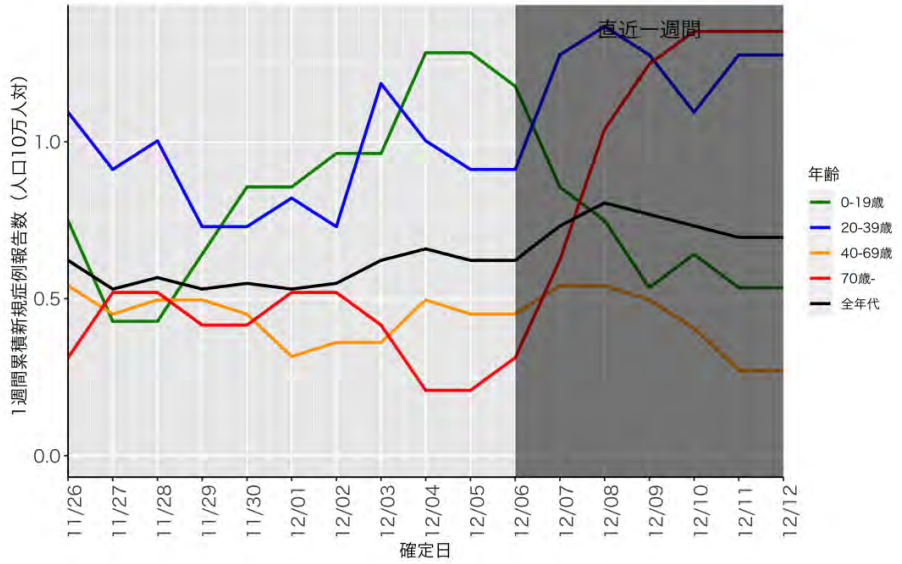

兵庫（自治体公開情報）

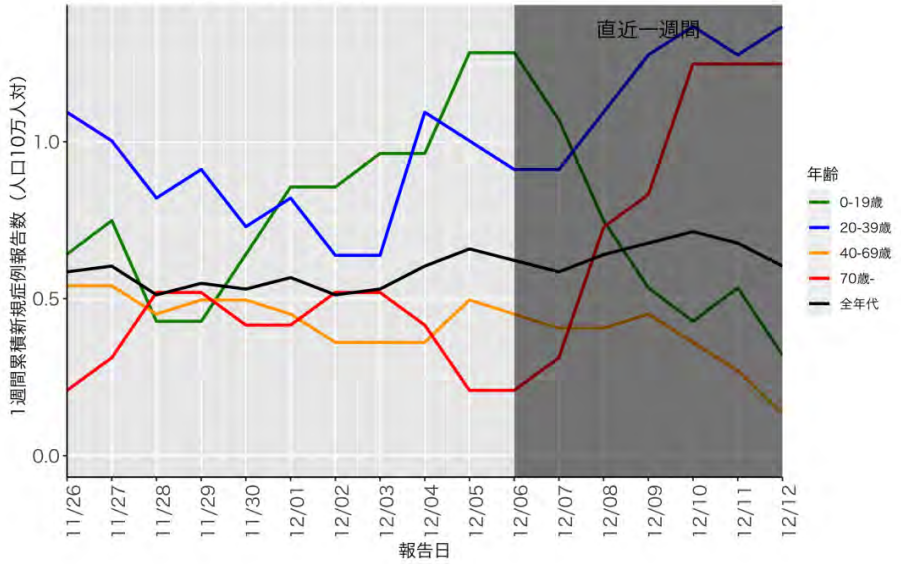

大阪（HER-SYS）

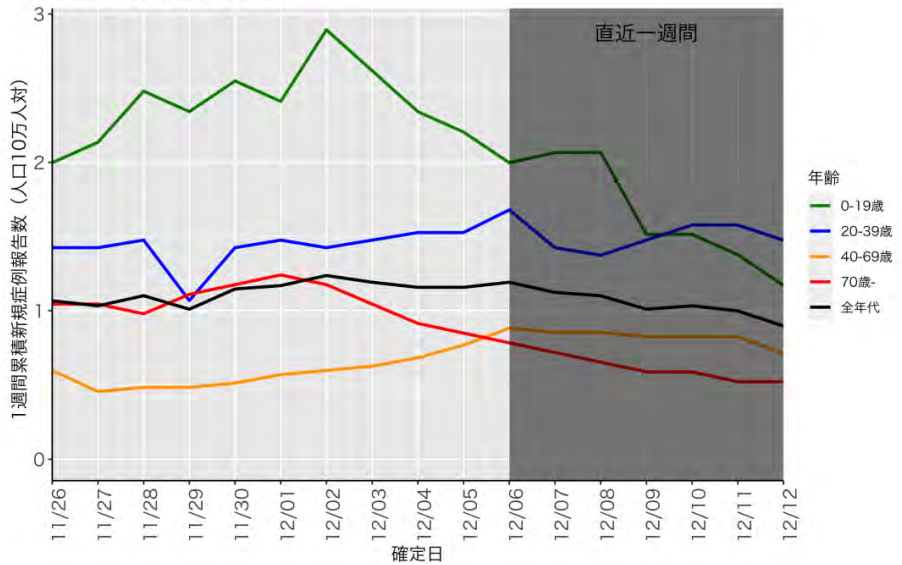

14

岡山（HER-SYS）

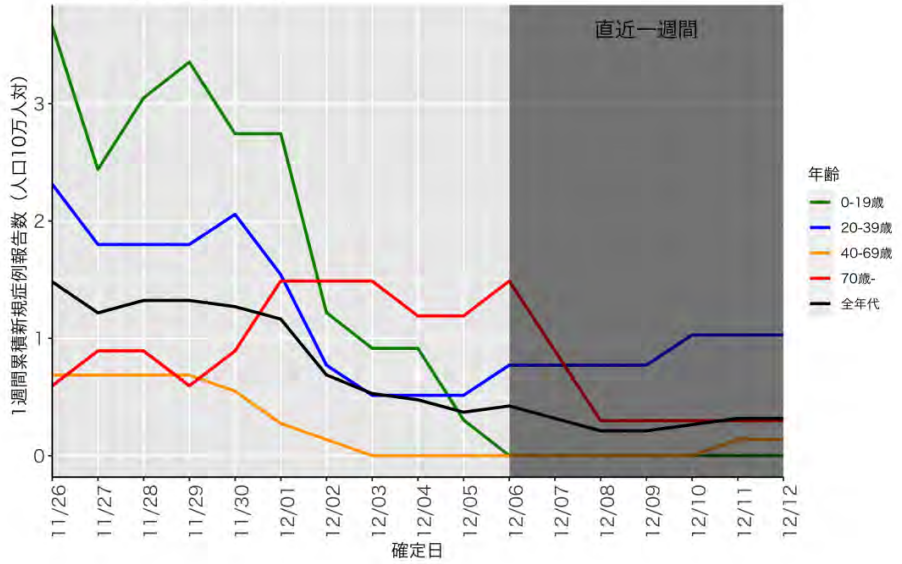

岡山（自治体公開情報）

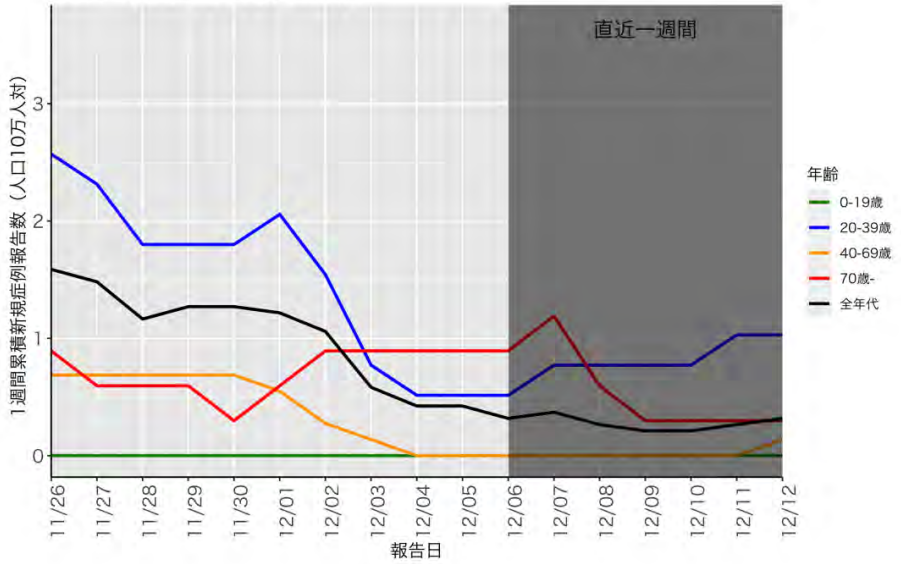

広島（HER-SYS）

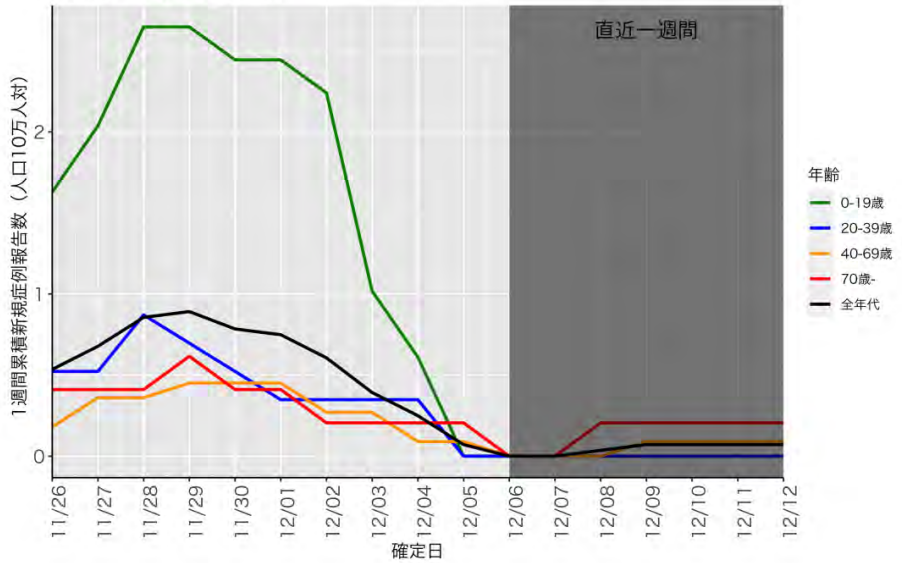

15

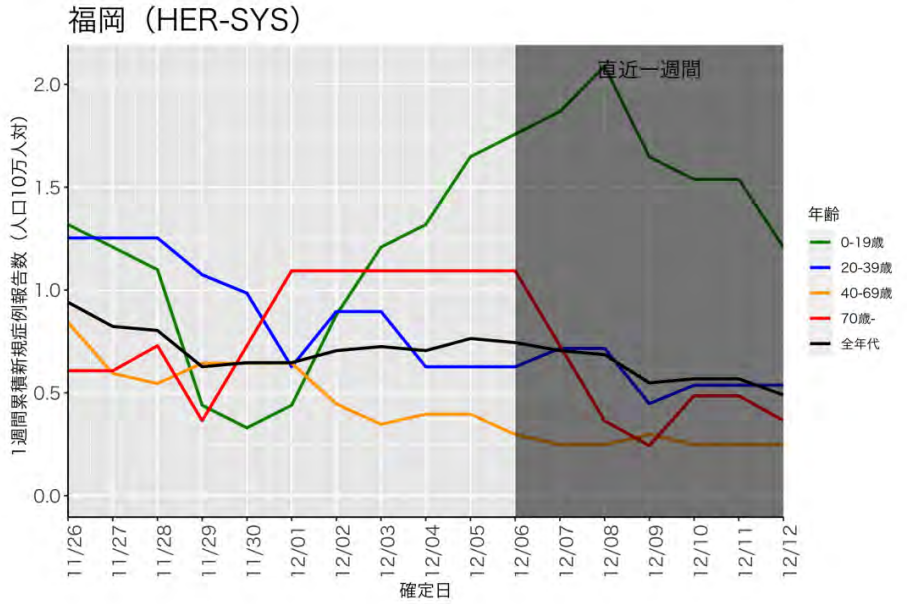
福岡（HER-SYS）
直近一週間
1週間累積新規症例報告数（人口10万人対）
2.0
1.5
1.0
0.5
0.0
11/26
11/27
11/28
11/29
11/30
12/01
12/02
12/03
12/04
12/05
12/06
12/07
12/08
12/09
12/10
12/11
12/12
確定日
年齢
0-19歳
20-39歳
40-69歳
70歳-
全年代

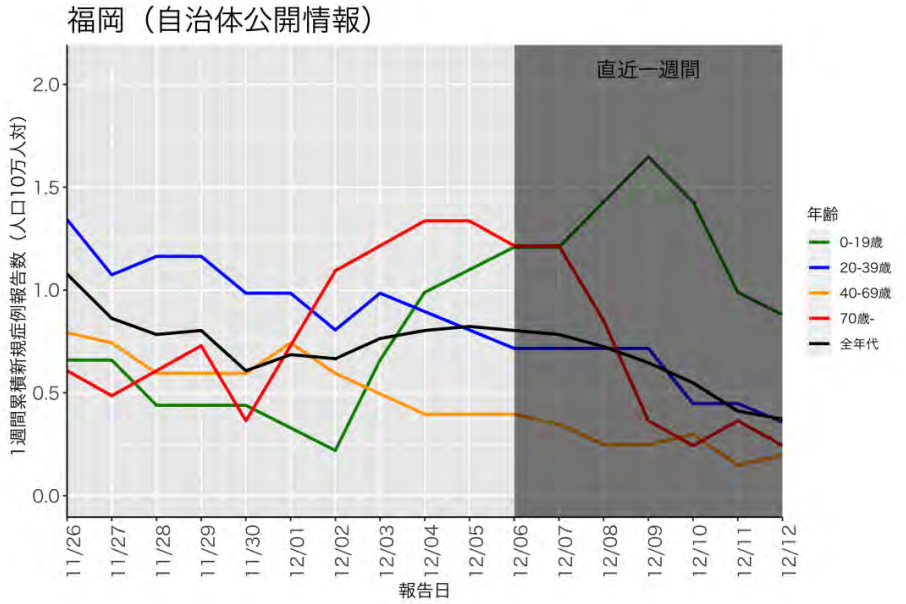
福岡（自治体公開情報）
直近一週間
1週間累積新規症例報告数（人口10万人対）
2.0
1.5
1.0
0.5
0.0
11/26
11/27
11/28
11/29
11/30
12/01
12/02
12/03
12/04
12/05
12/06
12/07
12/08
12/09
12/10
12/11
12/12
報告日
年齢
0-19歳
20-39歳
40-69歳
70歳-
全年代

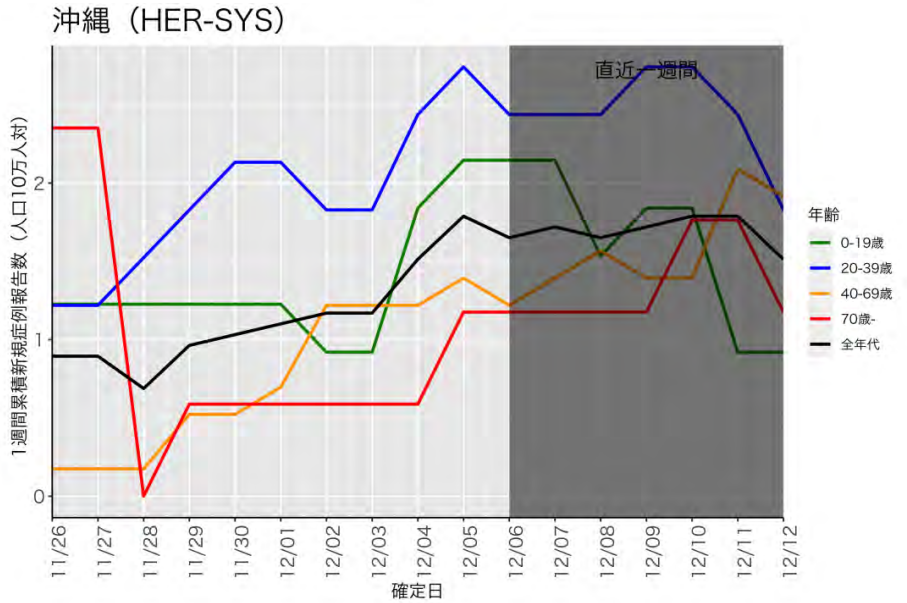
沖縄（HER-SYS）
直近一週間
1週間累積新規症例報告数（人口10万人対）
2
1
0
11/26
11/27
11/28
11/29
11/30
12/01
12/02
12/03
12/04
12/05
12/06
12/07
12/08
12/09
12/10
12/11
12/12
確定日
年齢
0-19歳
20-39歳
40-69歳
70歳-
全年代

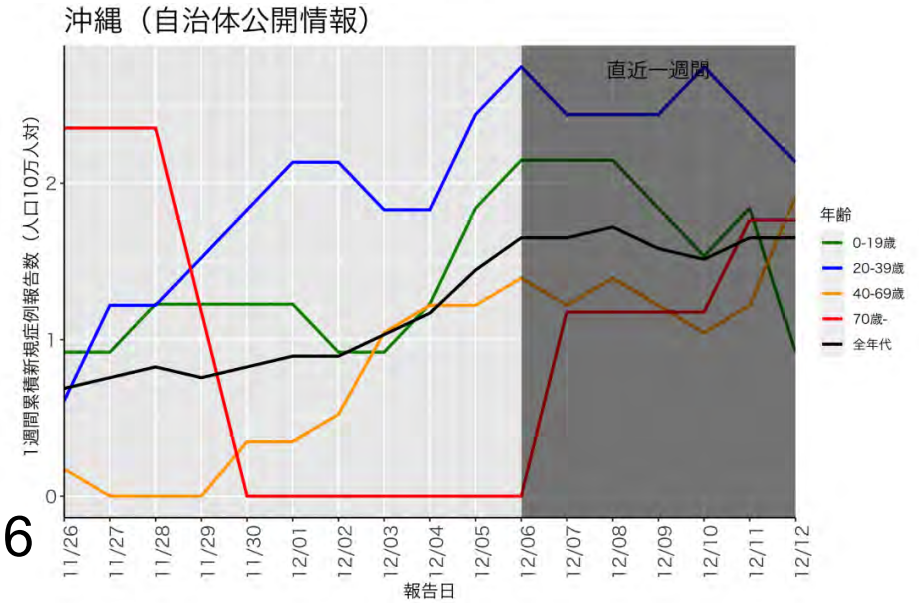
沖縄（自治体公開情報）
直近一週間
1週間累積新規症例報告数（人口10万人対）
2
1
0
11/26
11/27
11/28
11/29
11/30
12/01
12/02
12/03
12/04
12/05
12/06
12/07
12/08
12/09
12/10
12/11
12/12
報告日
年齢
0-19歳
20-39歳
40-69歳
70歳-
全年代

16

人口10万人あたりの7日間累積新規症例報告数マップ

使用データ

- 2021年12月14日時点（12月13日公表分まで）の自治体公開情報を用いて、直近１週間（12/5～12/11）、１週間前（11/28～12/4）の人口10万人あたり7日間累積新規症例報告数（報告日）を都道府県別に図示した。
- 同様に、2021年12月13日時点のHER-SYSデータを用いて保健所管区別の分析（診断日）を行った。
- 集計は日曜日から土曜日であり、疫学週（月曜日から日曜日）とは異なる。
- **データ入力や公表の遅れを考慮し、直近１週間は参考資料とする。**

まとめ

- 直近では、全ての都道府県で人口10万人あたり5未満。
- 保健所管轄単位では、全国的に低いレベルが保たれており、ほぼ全ての地域で人口10万人あたり5を下回るレベル（報告遅れの可能性あり）。
- 人口10万人あたり15を超える保健所管区では、クラスターの発生が報告されている。

人口10万人あたりの7日間累積新規感染者数マップ
都道府県単位　11/28～ 12/4
（自治体公開情報）

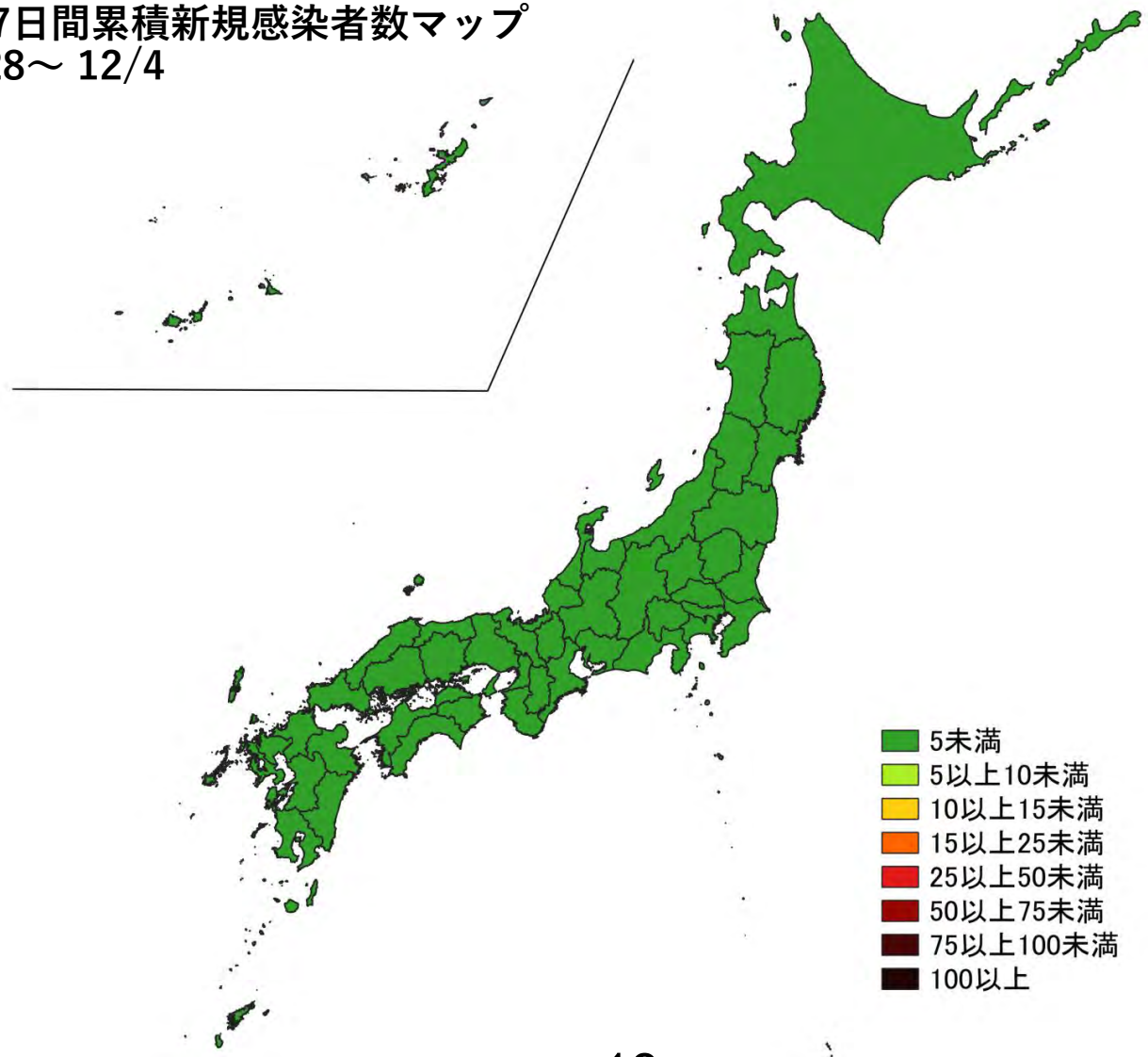

18

人口10万人あたりの7日間累積新規感染者数マップ
都道府県単位　12/5～ 12/11
（自治体公開情報）
公表遅れによる過小評価の可能性あり

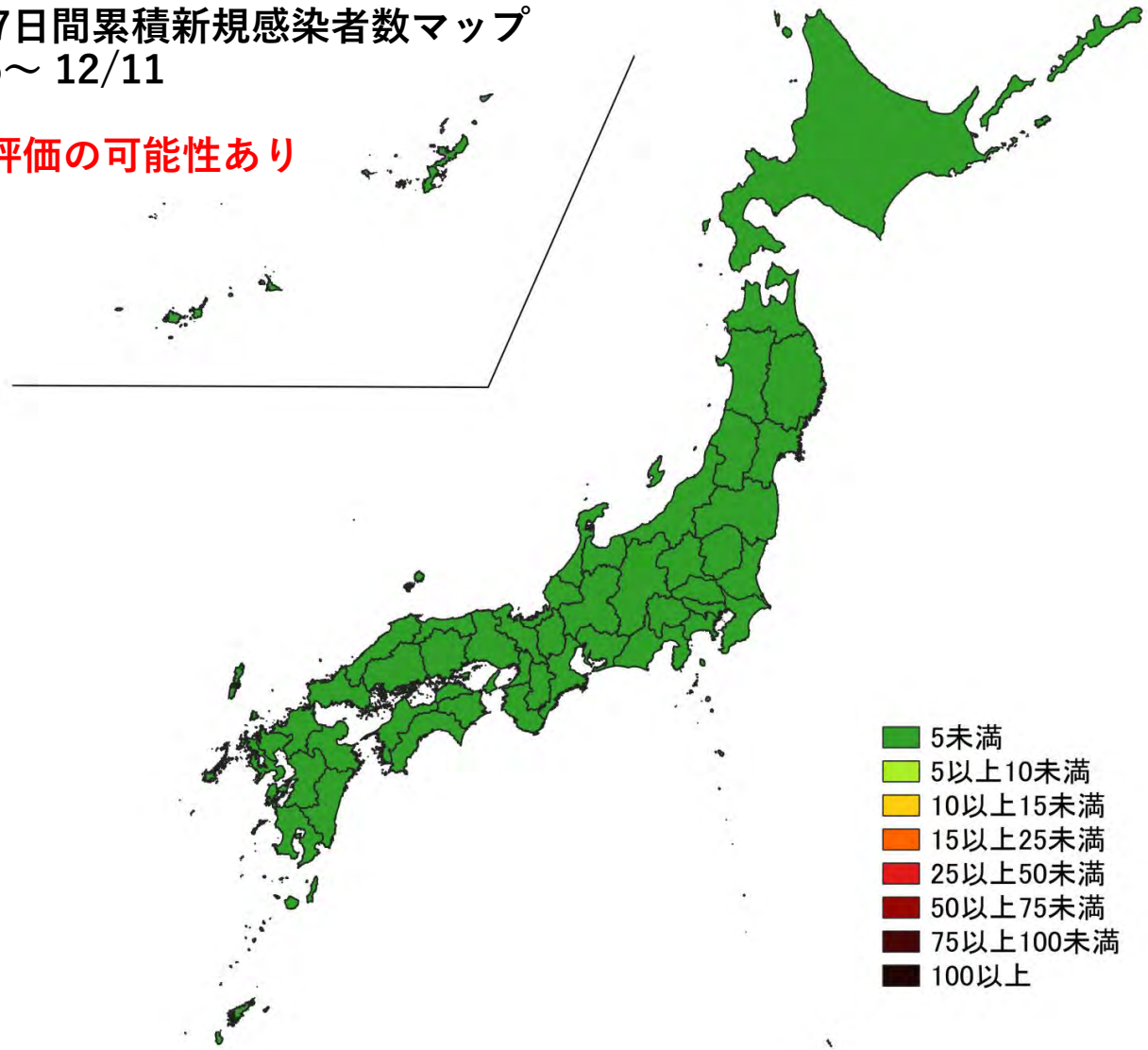

人口10万人あたりの7日間累積新規感染者数マップ
都道府県単位　11/28～ 12/4
（HER-SYS情報）

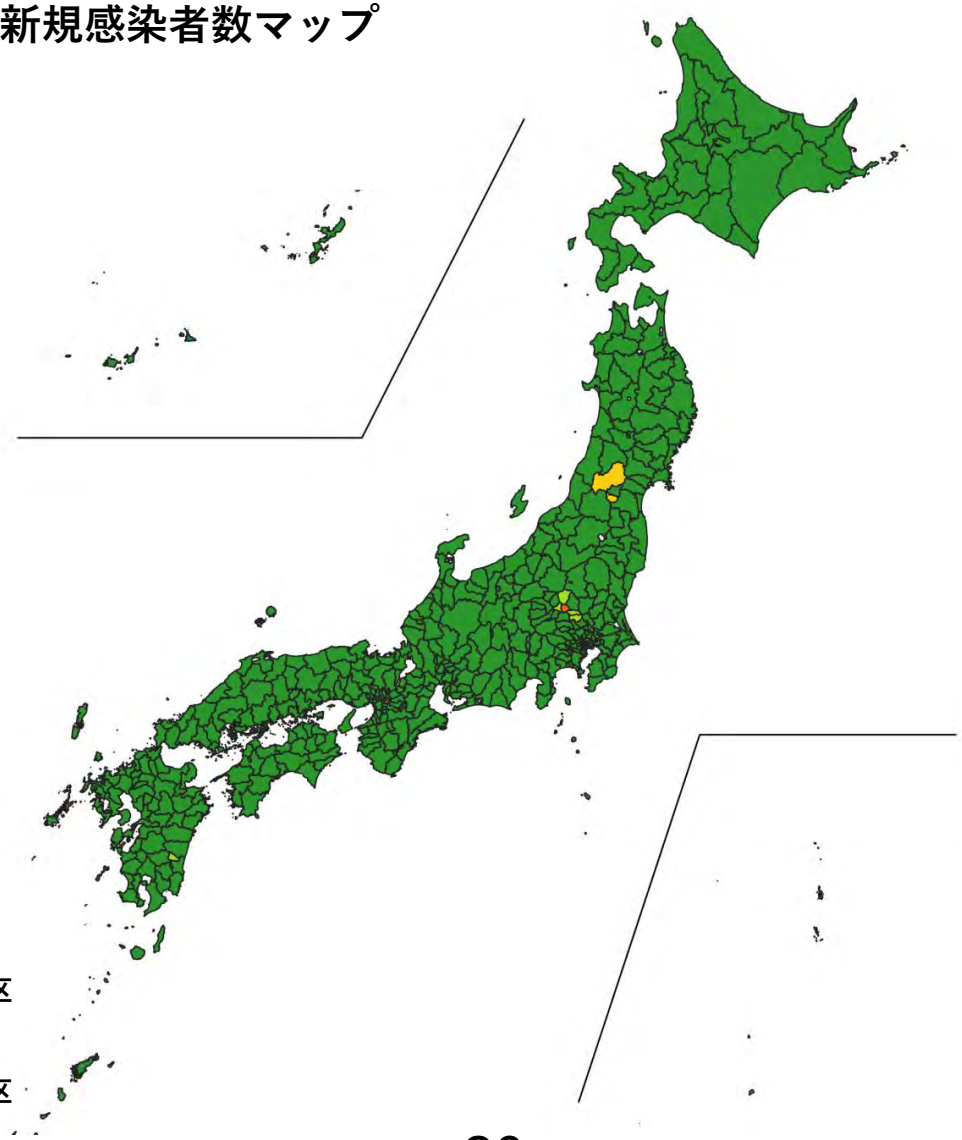

人口10万人あたり25以上の保健所管区

- なし

人口10万人あたり15以上25未満の保健所管区

- 群馬県太田保健所

人口10万人あたり10以上15未満の保健所管区

- 山形県村山保健所
- 大阪府四條畷保健所

20

人口10万人あたりの7日間累積新規感染者数マップ
都道府県単位　12/5～ 12/11
（HER-SYS情報）
入力遅れによる過小評価の可能性あり

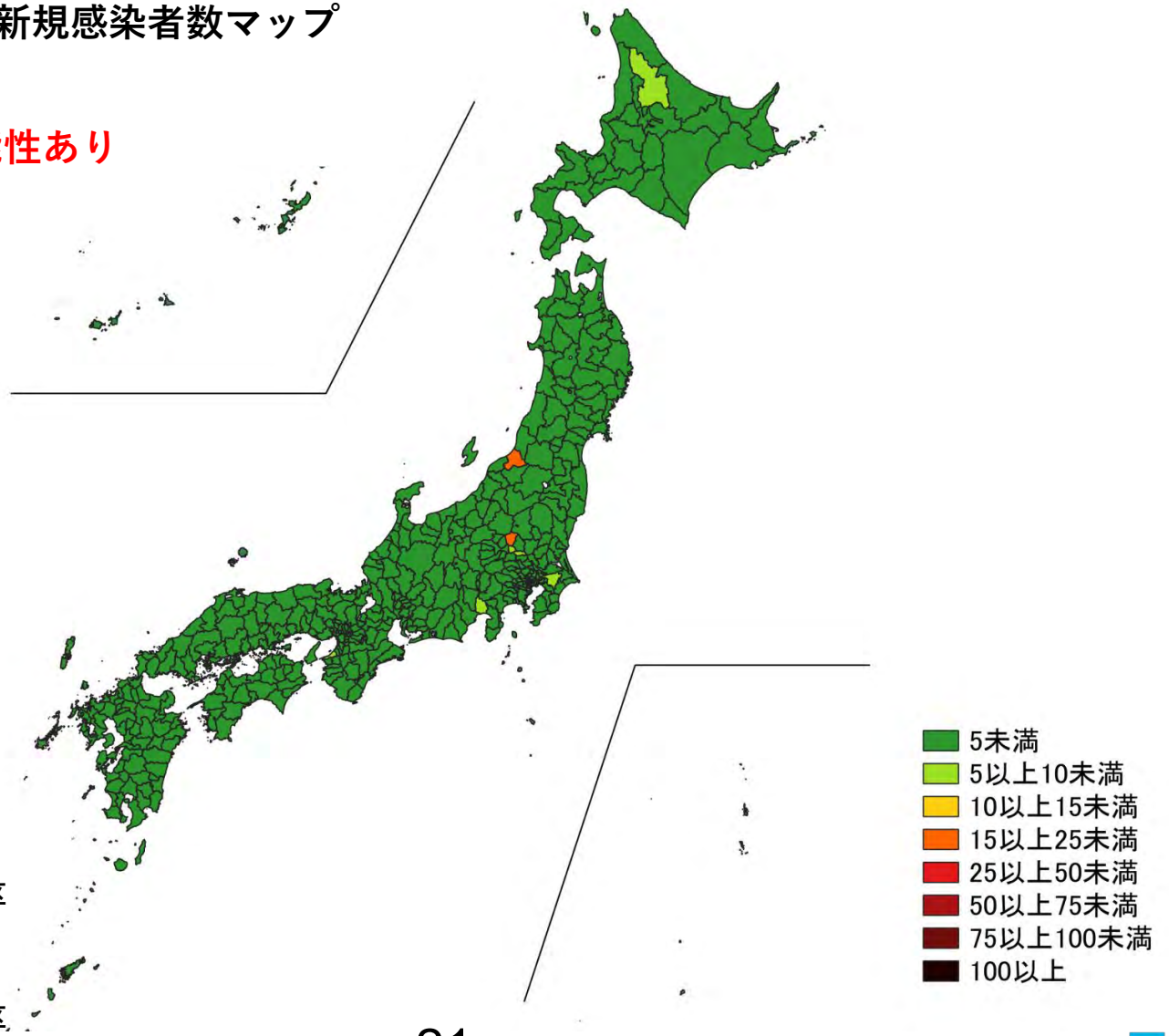

人口10万人あたり25以上の保健所管区

- なし

人口10万人あたり15以上25未満の保健所管区

- 群馬県桐生保健所
- 新潟県新発田保健所

人口10万人あたり10以上15未満の保健所管区

- なし

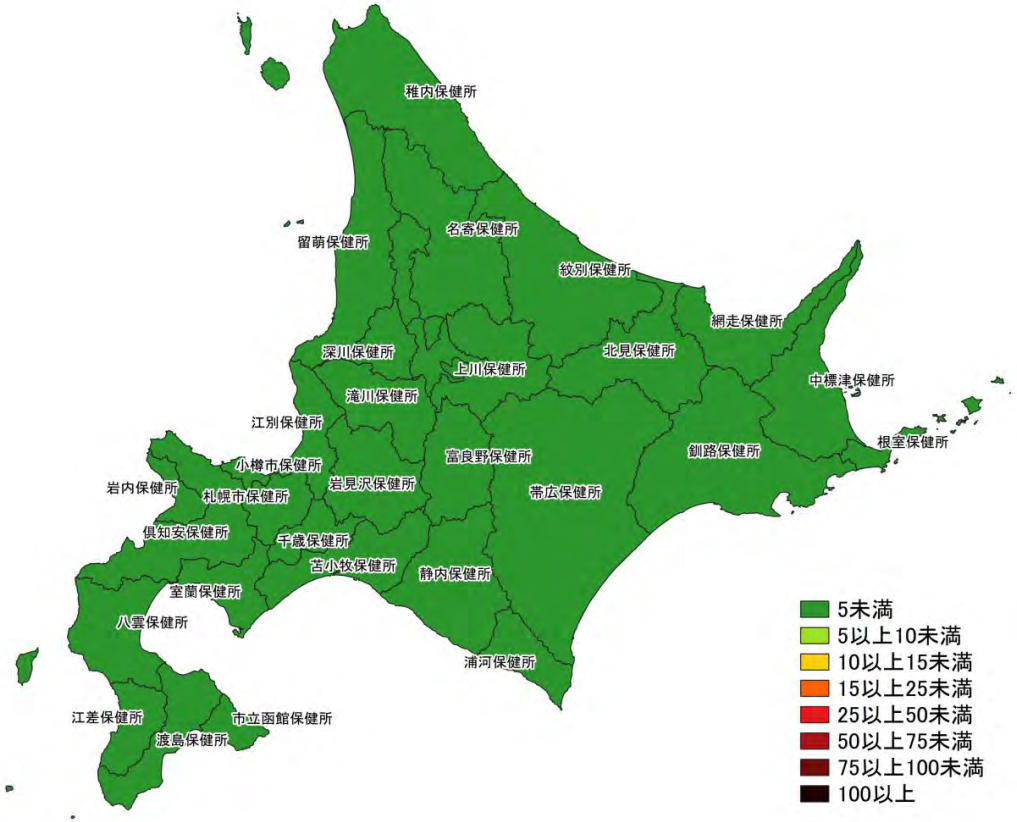

11/28～ 12/4

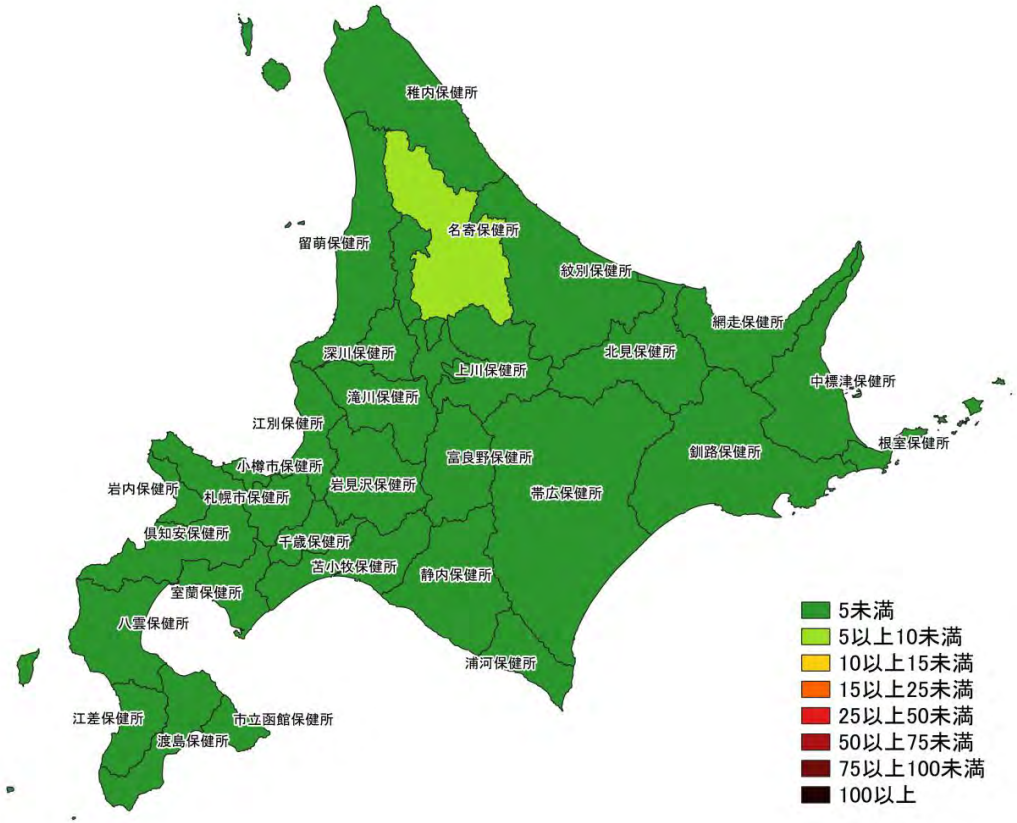

12/5～ 12/11

入力遅れによる過小評価の可能性あり

人口10万人あたりの7日間累積新規症例報告数マップ
北海道（HER-SYS情報）

22

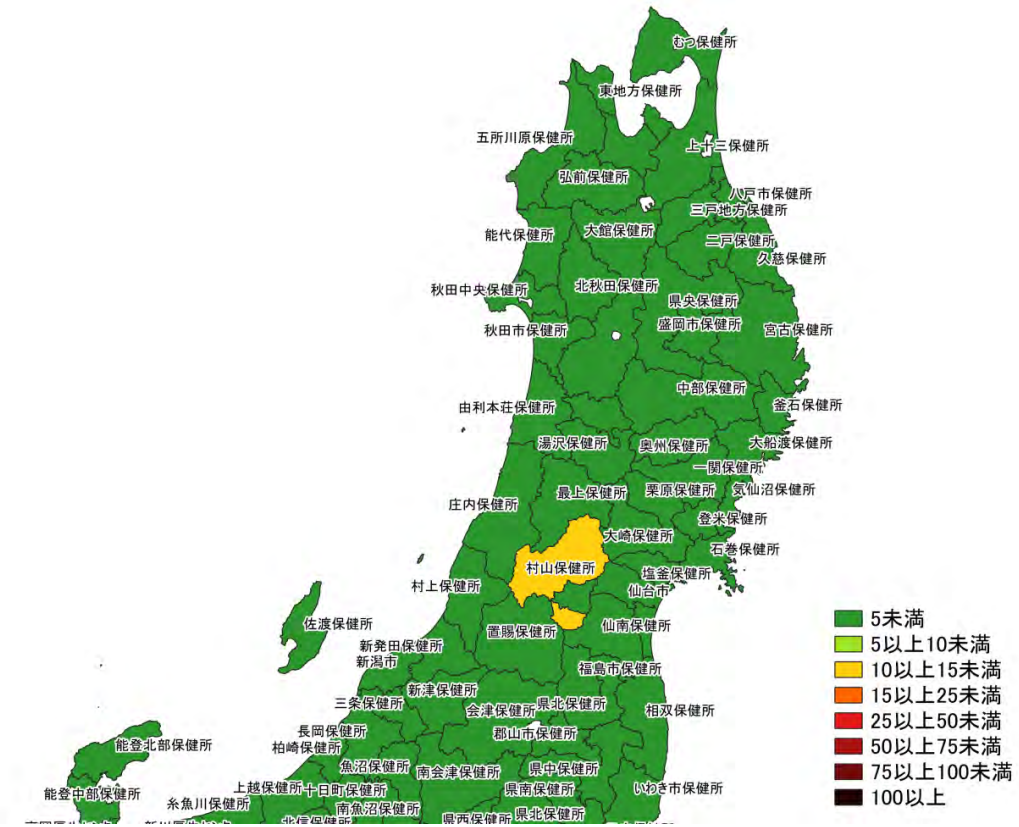

11/28～ 12/4

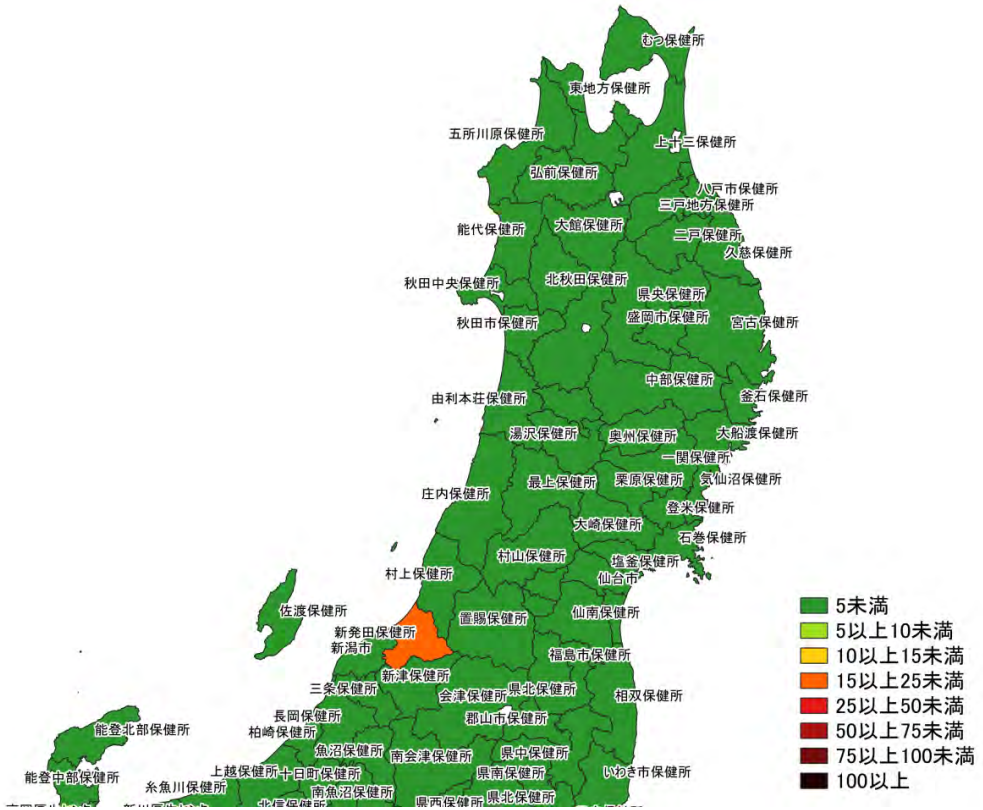

12/5～ 12/11

入力遅れによる過小評価の可能性あり

人口10万人あたりの7日間累積新規症例報告数マップ 東北地域（HER-SYS情報）

23

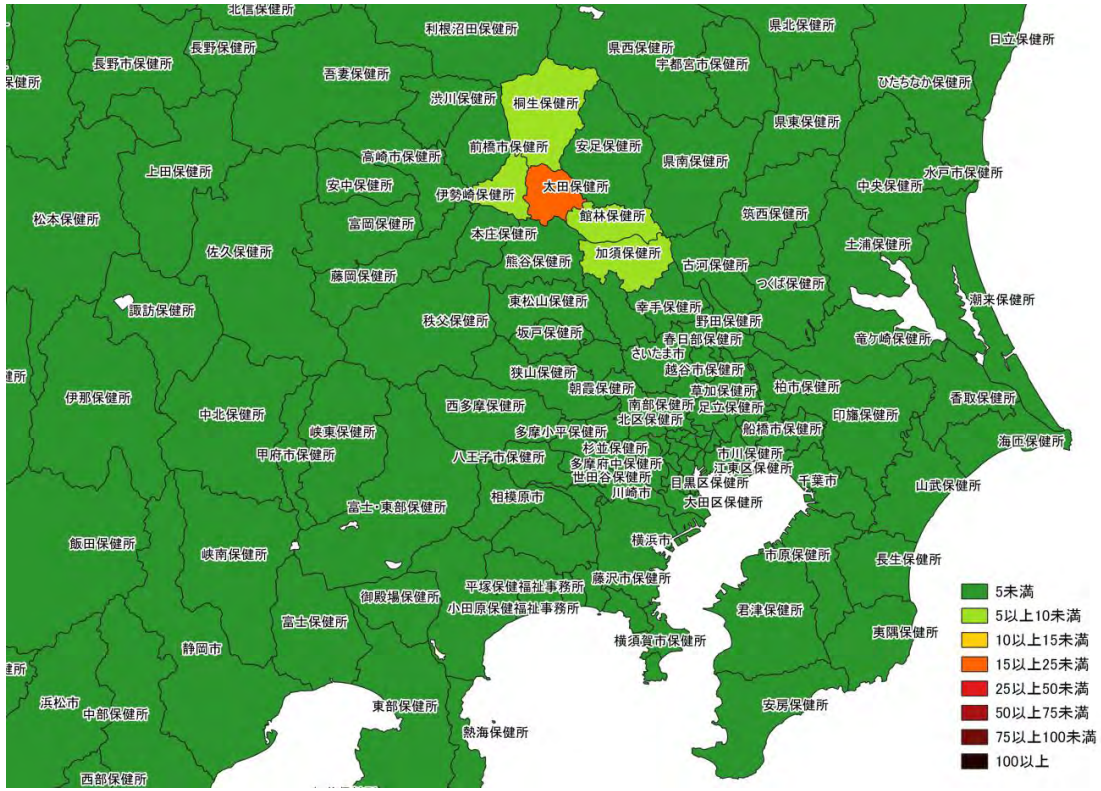

11/28～ 12/4

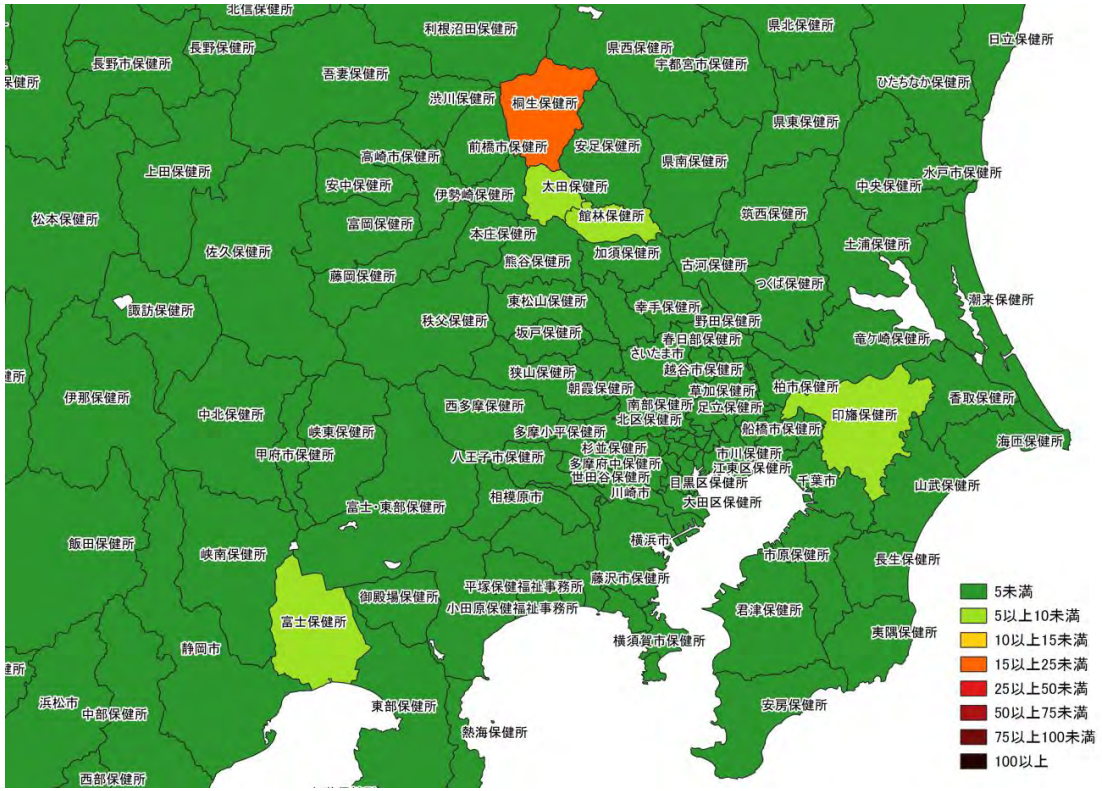

12/5～ 12/11

入力遅れによる過小評価の可能性あり

人口10万人あたりの7日間累積新規症例報告数マップ
首都圏（HER-SYS情報）

24

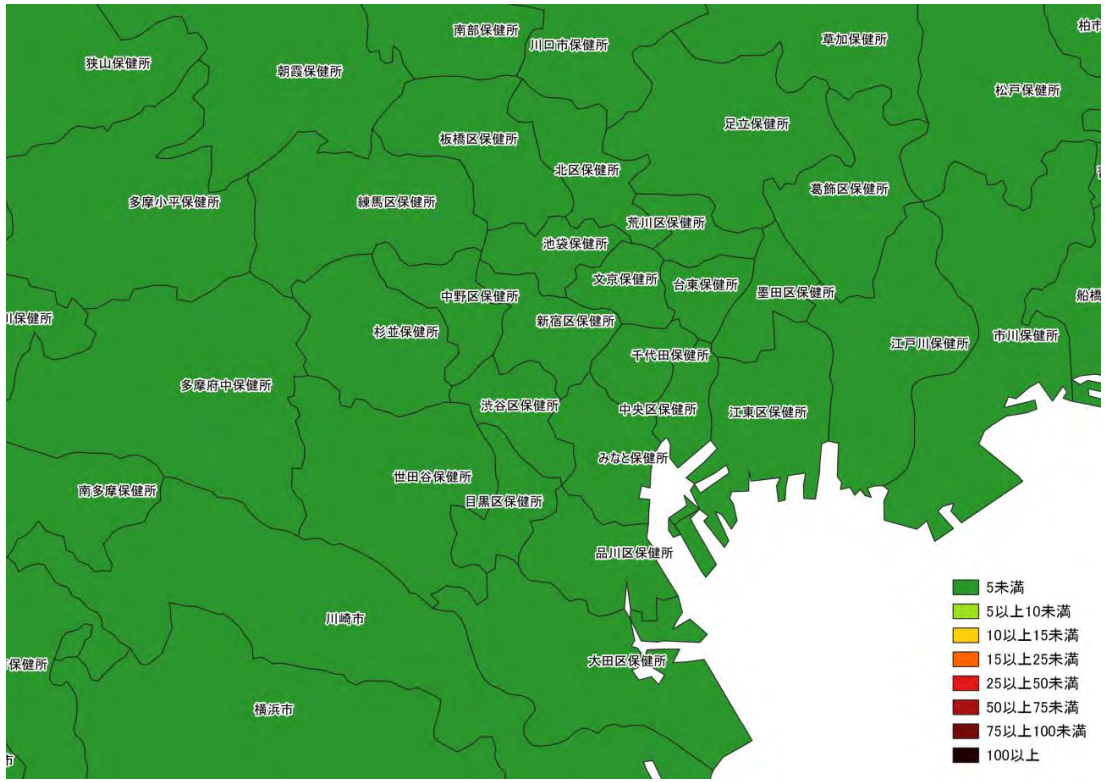

11/28～ 12/4

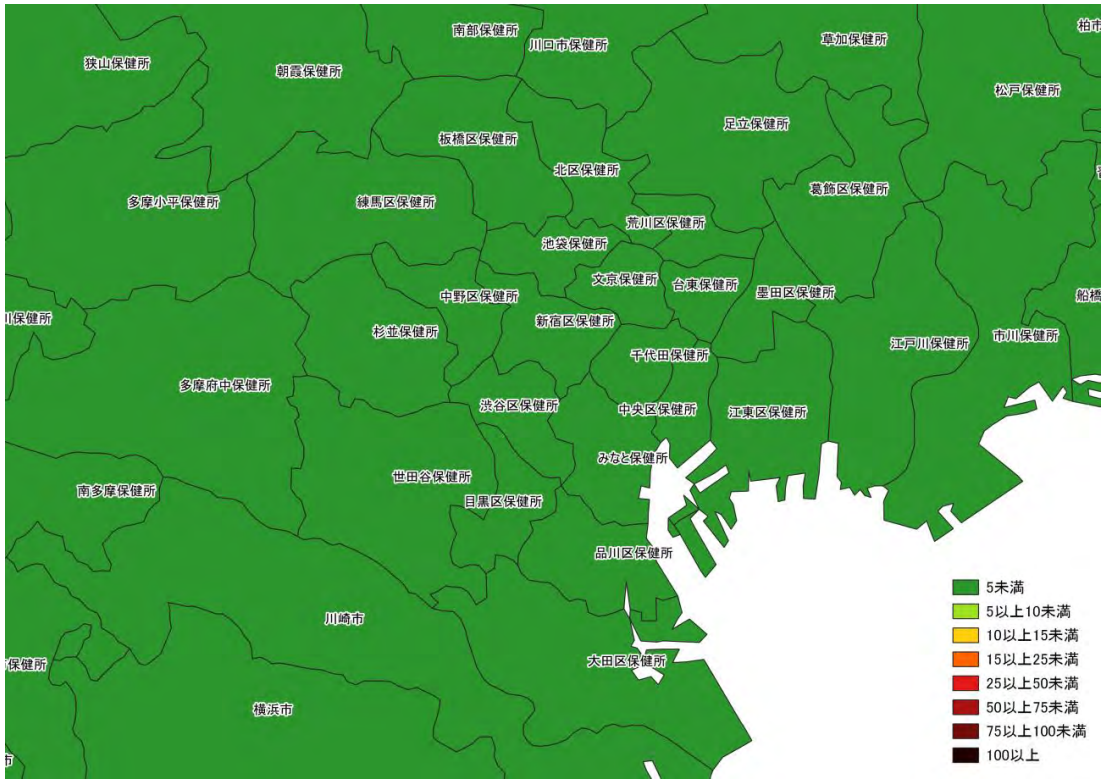

12/5～ 12/11
入力遅れによる過小評価の可能性あり

人口10万人あたりの7日間累積新規症例報告数マップ
東京周辺（HER-SYS情報）

25

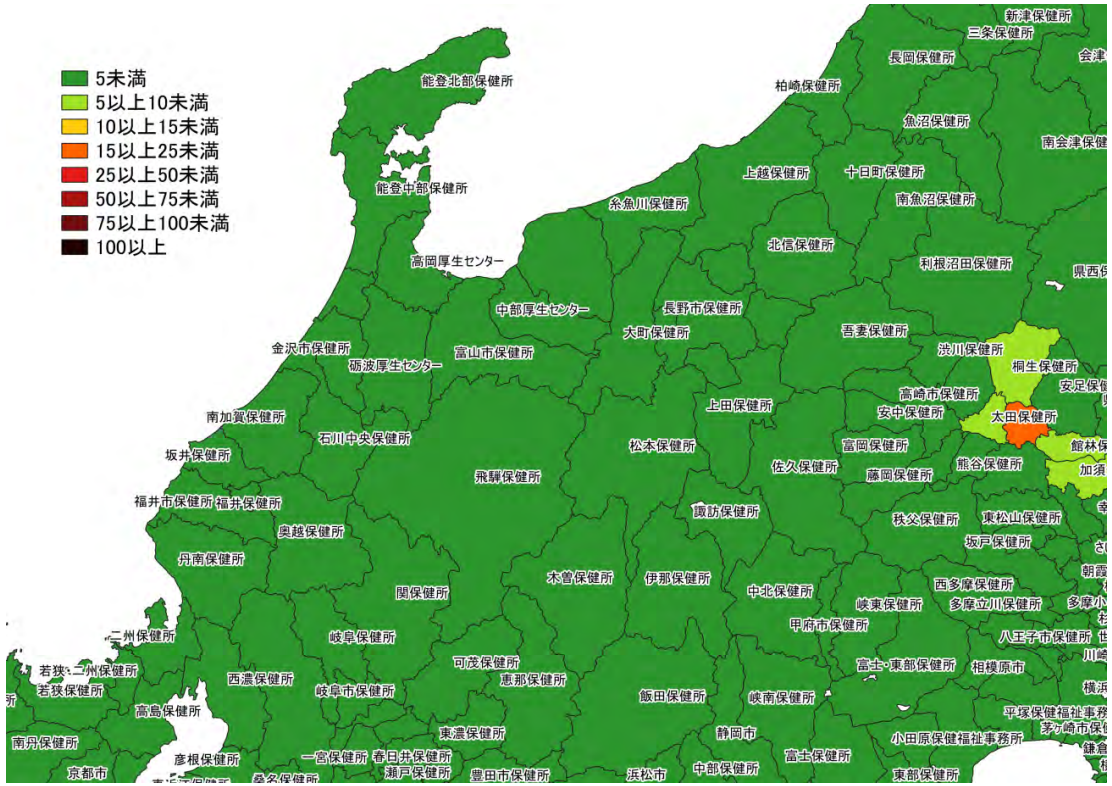

11/28～ 12/4

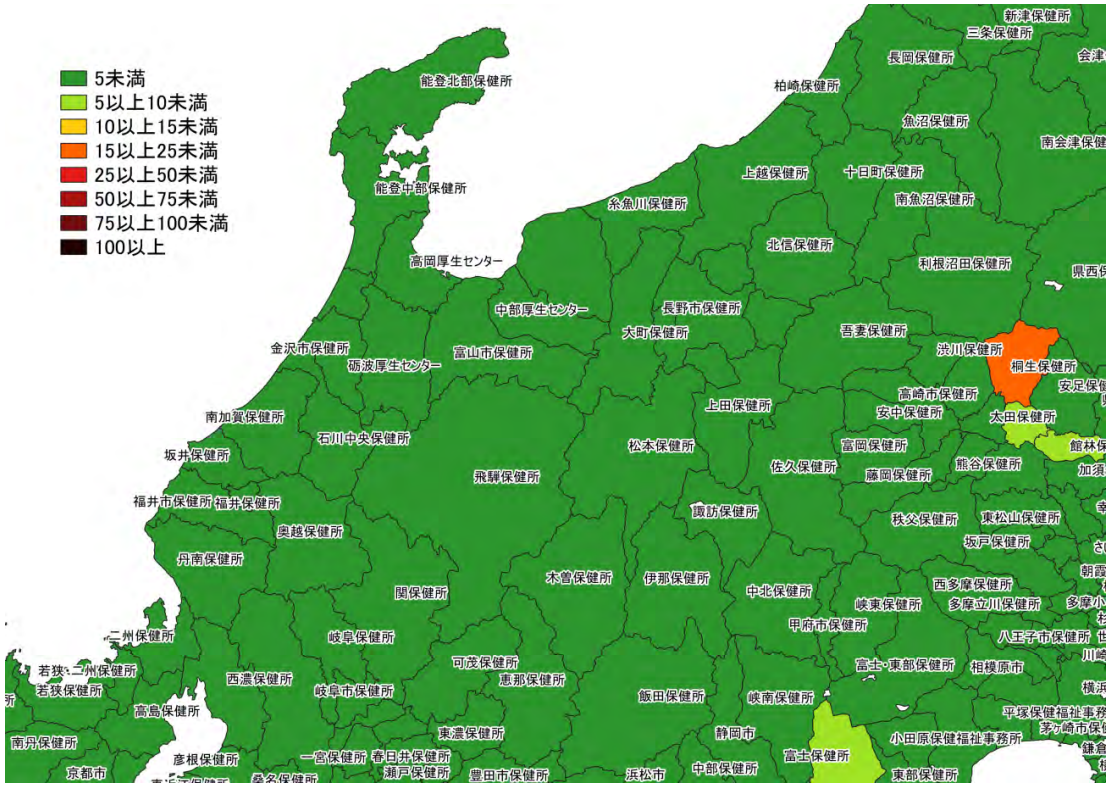

12/5～ 12/11
入力遅れによる過小評価の可能性あり

人口10万人あたりの7日間累積新規症例報告数マップ
北陸・中部地域（HER-SYS情報）

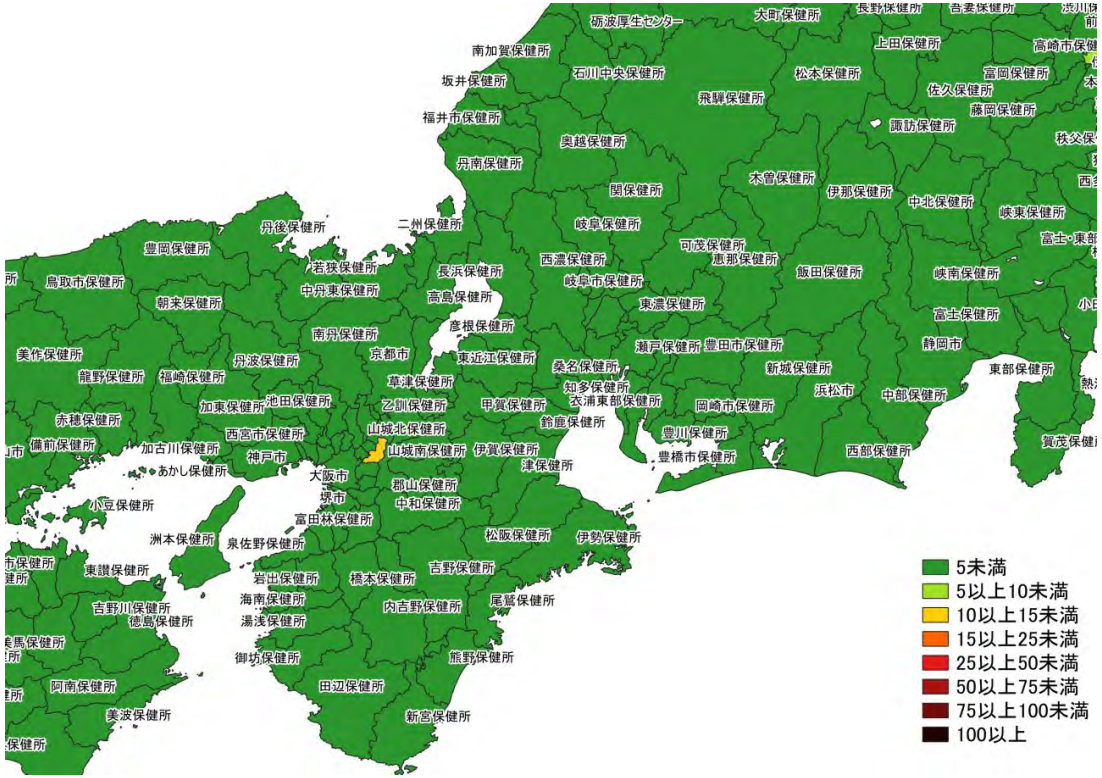

11/28～ 12/4

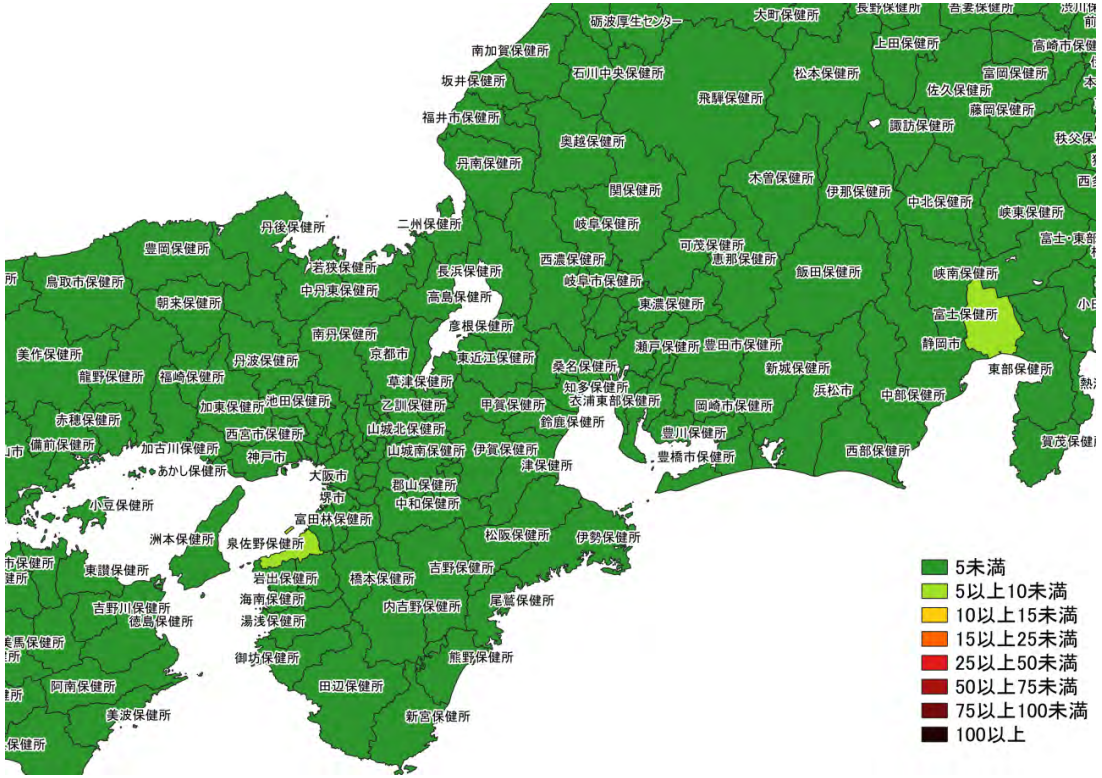

12/5～ 12/11

入力遅れによる過小評価の可能性あり

人口10万人あたりの7日間累積新規症例報告数マップ
関西・中京圏（HER-SYS情報）

27

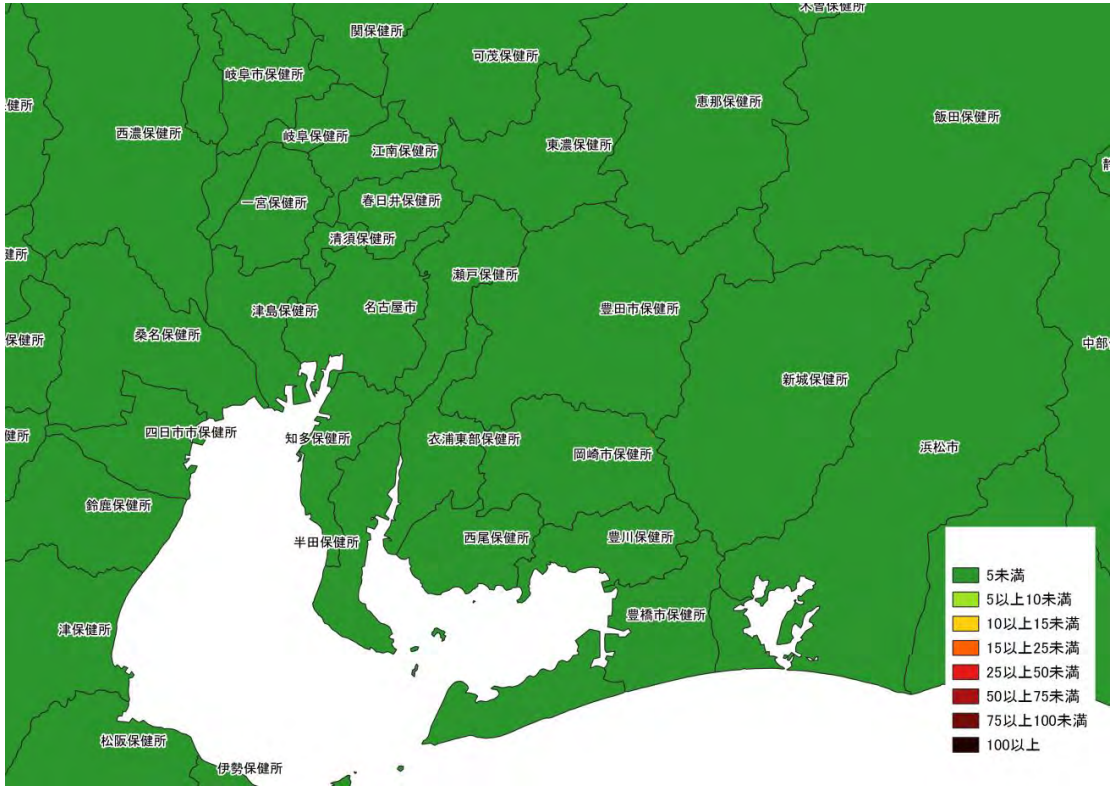

11/28～ 12/4

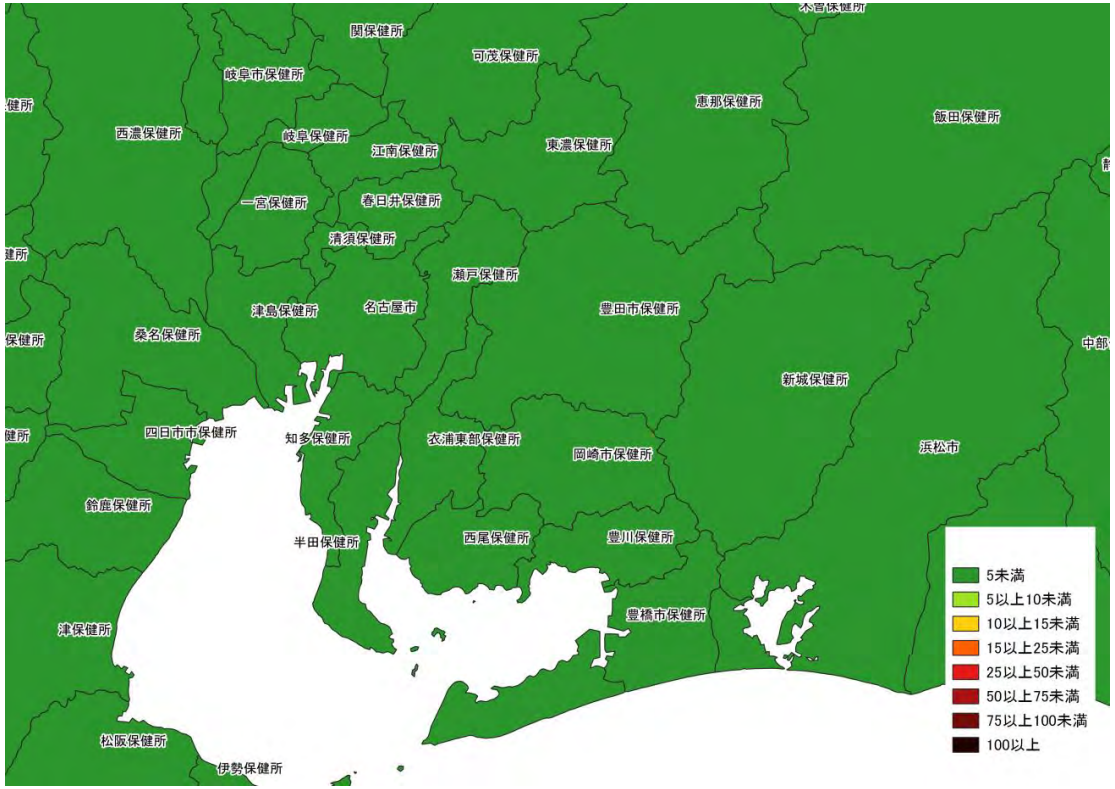

12/5～ 12/11
入力遅れによる過小評価の可能性あり

人口10万人あたりの7日間累積新規症例報告数マップ
名古屋周辺（HER-SYS情報）

28

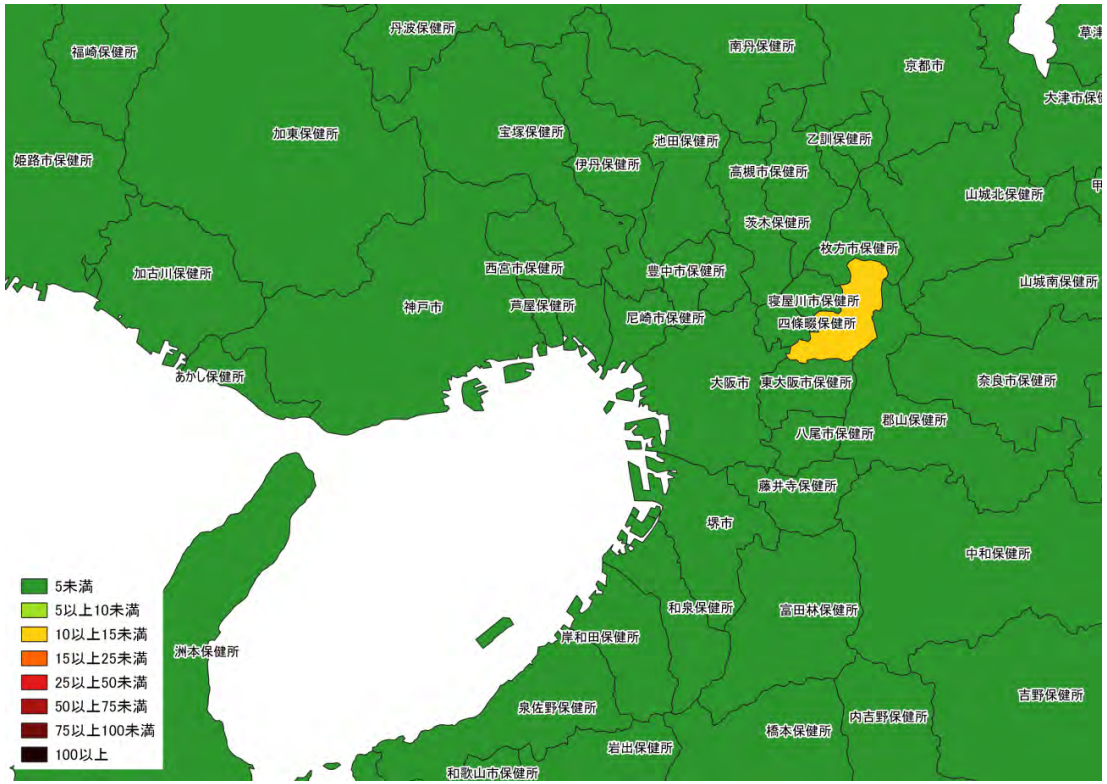

11/28～ 12/4

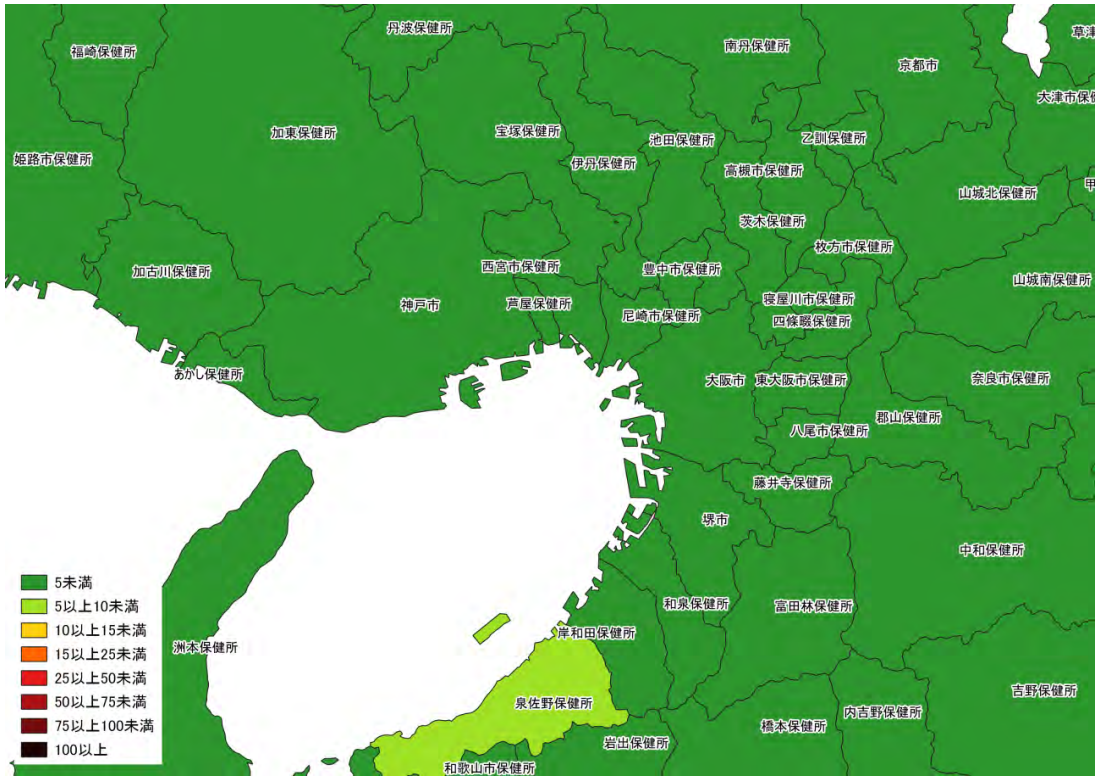

12/5～ 12/11

入力遅れによる過小評価の可能性あり

人口10万人あたりの7日間累積新規症例報告数マップ
大阪周辺（HER-SYS情報）

29

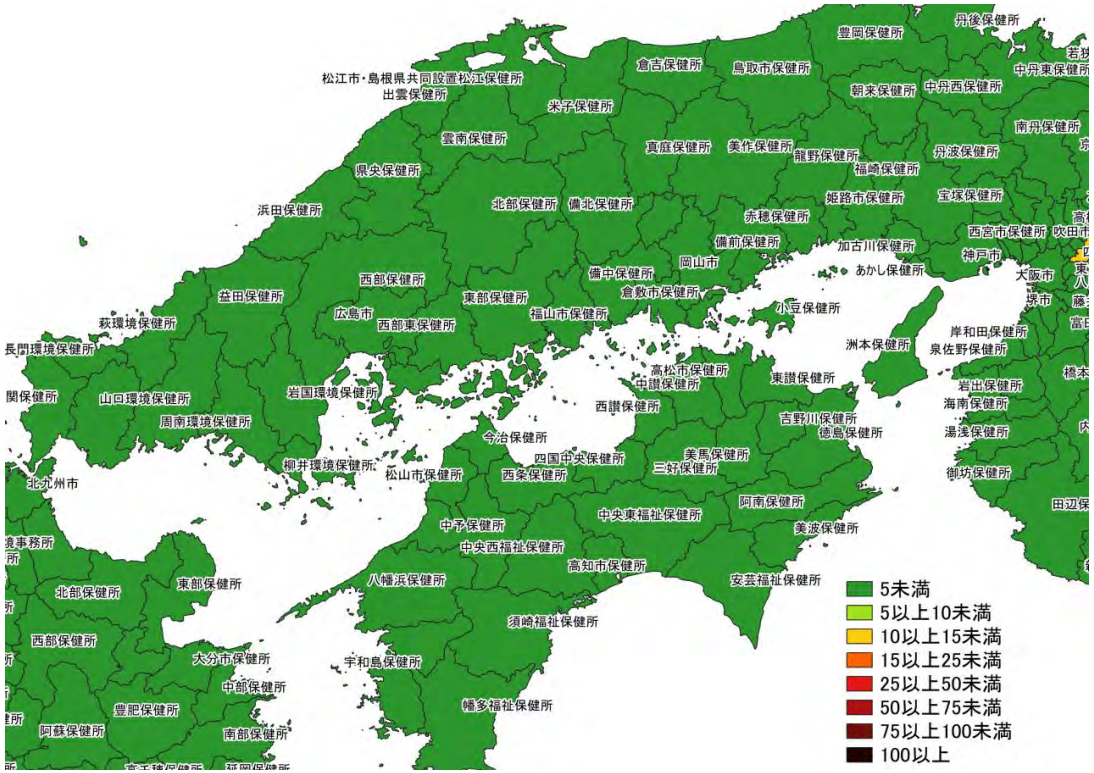

11/28～ 12/4

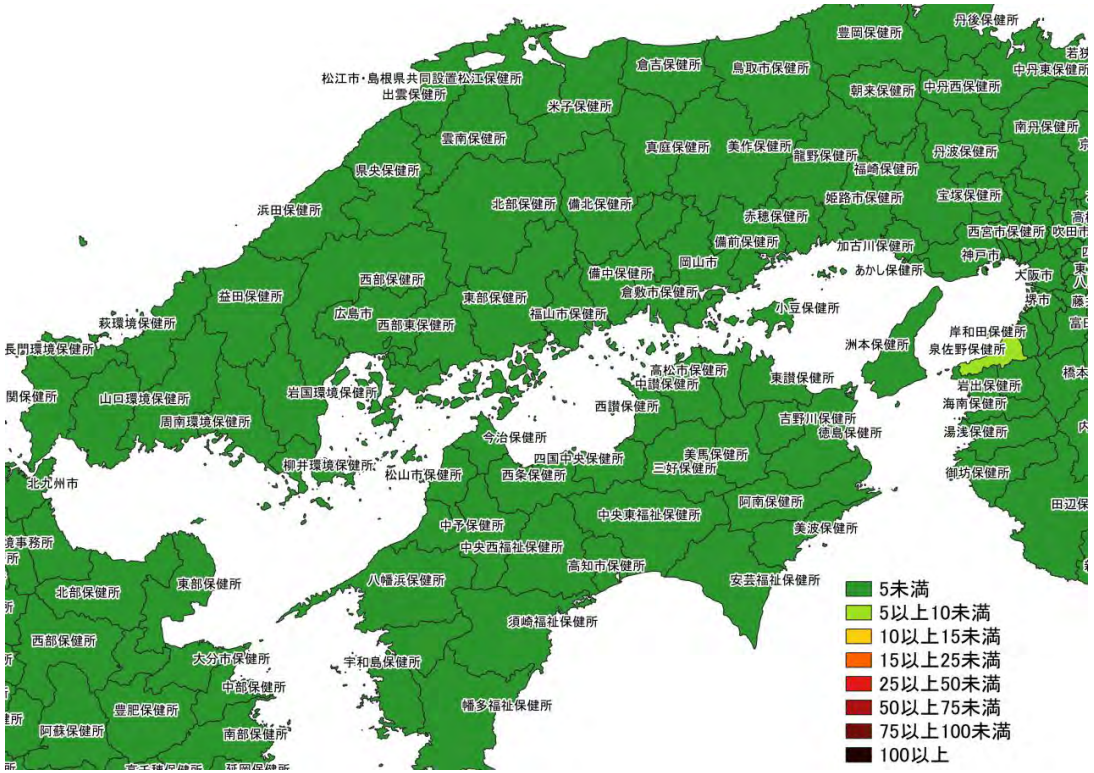

12/5～ 12/11

入力遅れによる過小評価の可能性あり

人口10万人あたりの7日間累積新規症例報告数マップ
中国・四国地域（HER-SYS情報）

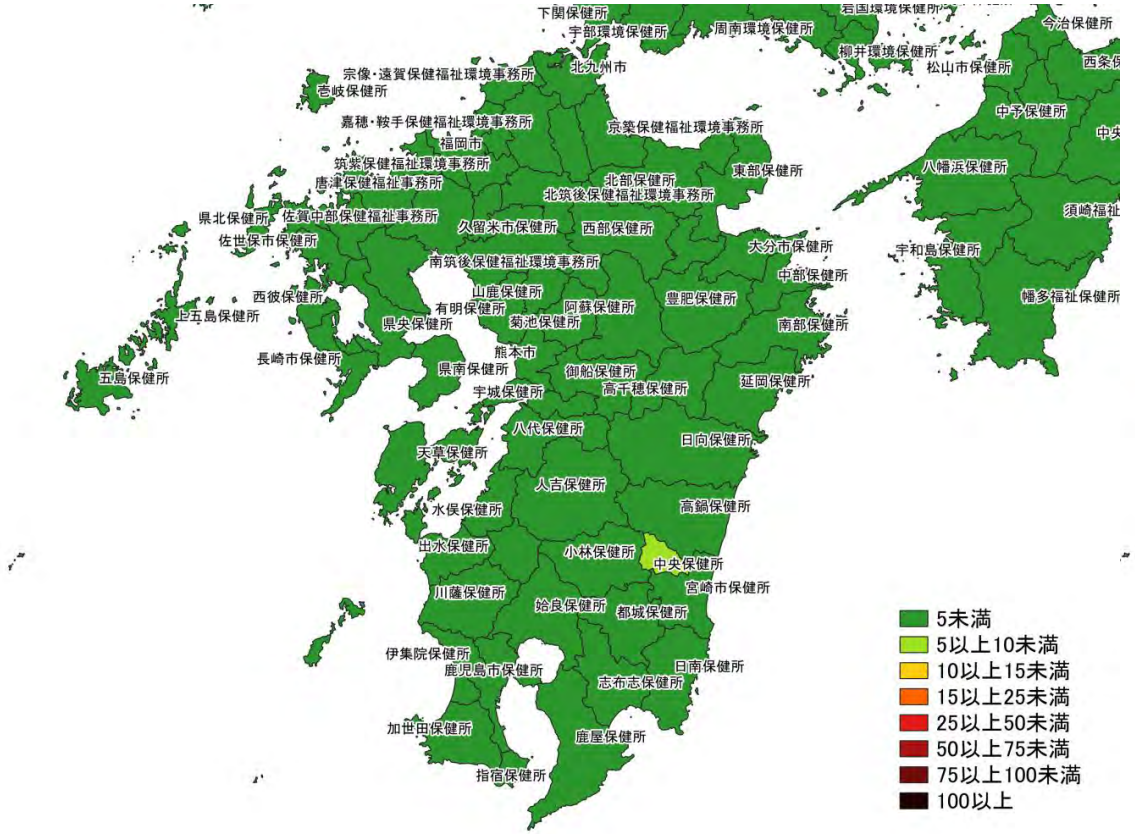

11/28～ 12/4

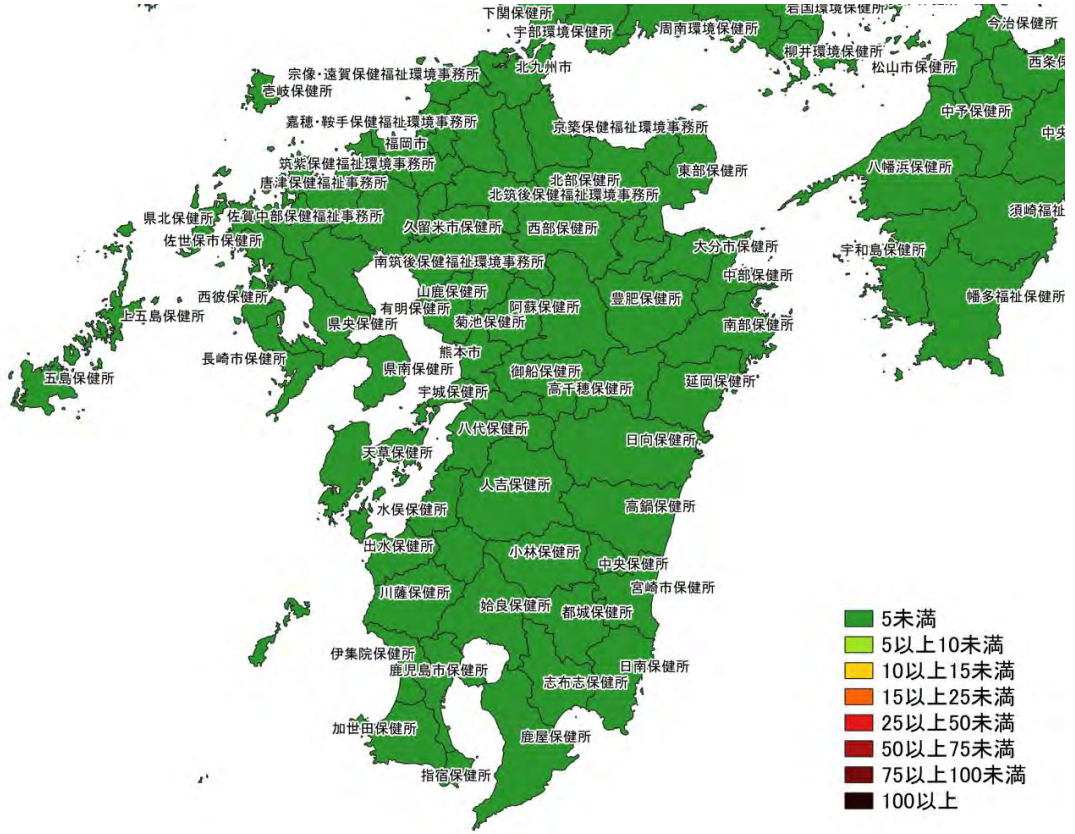

12/5～ 12/11

入力遅れによる過小評価の可能性あり

人口10万人あたりの7日間累積新規症例報告数マップ 九州地域（HER-SYS情報）

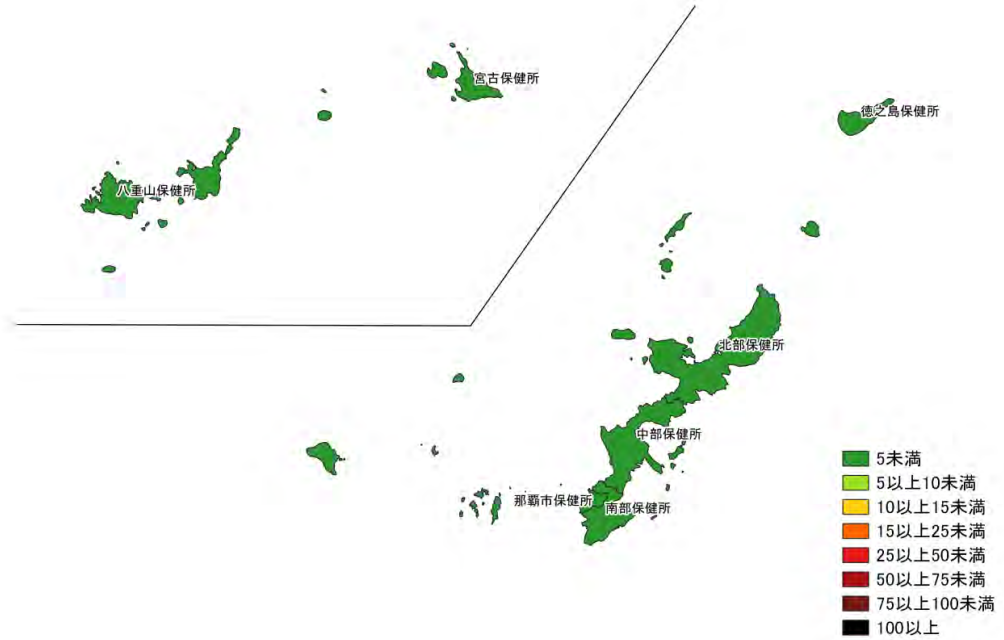

11/28～ 12/4

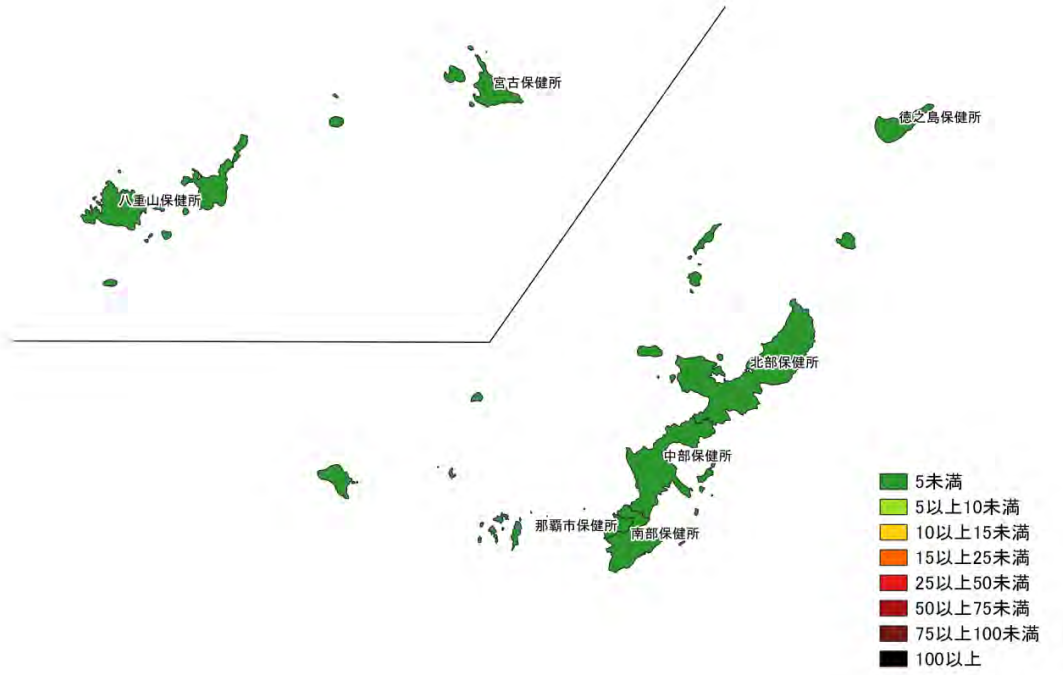

12/5～ 12/11

入力遅れによる過小評価の可能性あり

人口10万人あたりの7日間累積新規症例報告数マップ 沖縄（HER-SYS情報）

死亡者数リアルタイム予測

データ

- 症例報告数：2021年12月14日時点HER-SYS
- 死亡報告数、重症者数、入院者数：2021年12月14日時点厚労省HP（累積数）

方法

- 2020年10月1日から2021年12月13日において、全国の報告日別の死亡者数を以下の説明変数を用いて複数の機械学習モデルによる回帰分析を行い、 RMSE（Root Mean Squared Error：二乗平均平方根誤差）で高い精度を示したモデル（CATBoost、Elastic Net、ERT：Extremely Randomized Trees、Light GBM 、Random Forest、 SVR：Support Vector Regression）の推定値を算術平均でEnsembleした値として11月30日~12月13日の死亡者報告数を推定した

-説明変数

1. HER-SYSにおける診断日が21、28日前の年代別（40代、50代、60代、70代以上の4群）の*新規の中等症、重症例報告数
2. HER-SYSにおける診断日が14~20日前の年代別（40代、50代、60代、70代以上の4群）の*新規の中等症、重症例報告数の平均
3. 報告時期（2020年10月1日~2021年4月3日、2021年4月4日~2021年7月12日、 2021年7月13日～）
4. 0、21、28日前の休日フラグ
5. 14日前の死亡報告数、重症者数、入院者数

結果

- 12月14日~12月27日における日別の死亡者報告数の最大は全国3人、東京都1人、平均は全国1人、東京都0人であると推定された

注釈

- 11月30日時点で推定した12月7日~12月13日における死亡者報告数のRMSEは全国0.49、東京都0.46であった
- 今後継続して検証を行いモデルを改善し続ける必要がある。

*発生届の症状による重症度：
中等症：「重篤な肺炎」「多臓器不全」「ARDS」なし、かつ「肺炎像」あり
重症：「重篤な肺炎」「多臓器不全」「ARDS」のいずれか

死亡者数リアルタイム予測

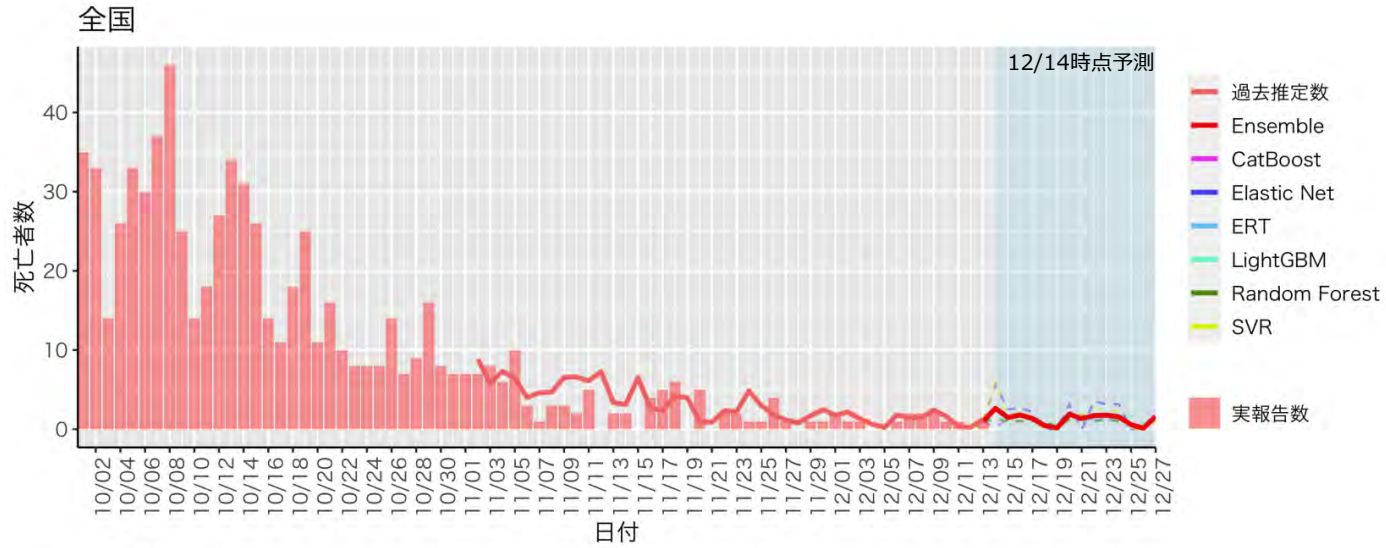

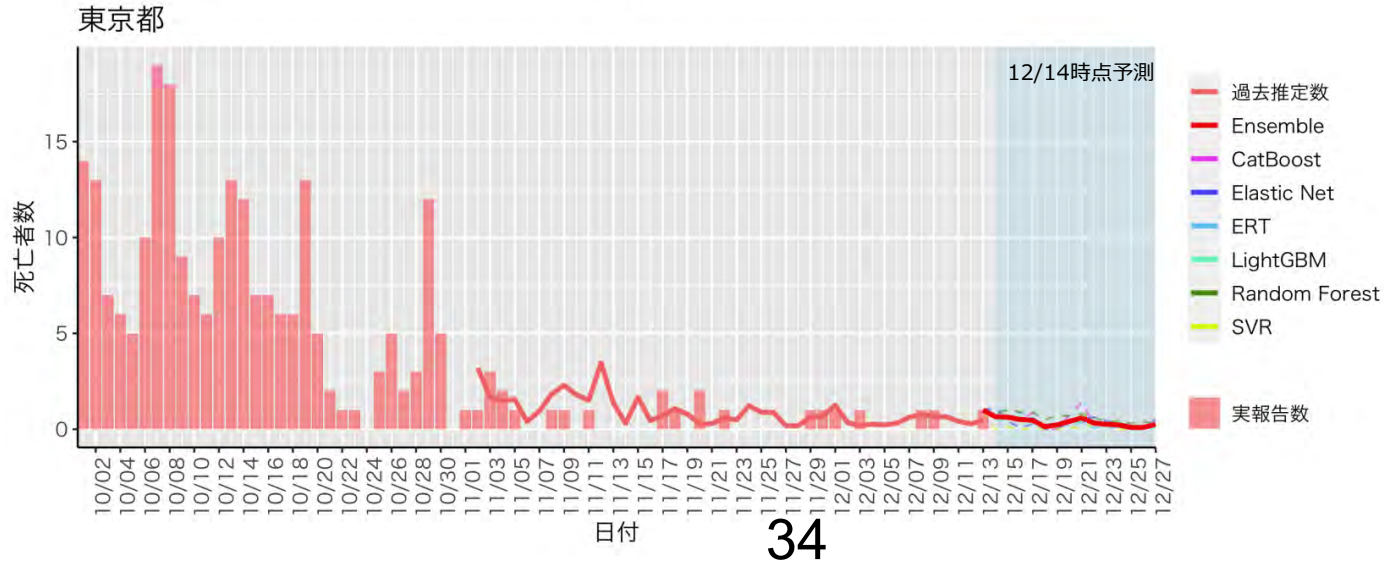

東京都の発症日別流行曲線：12月13日作成

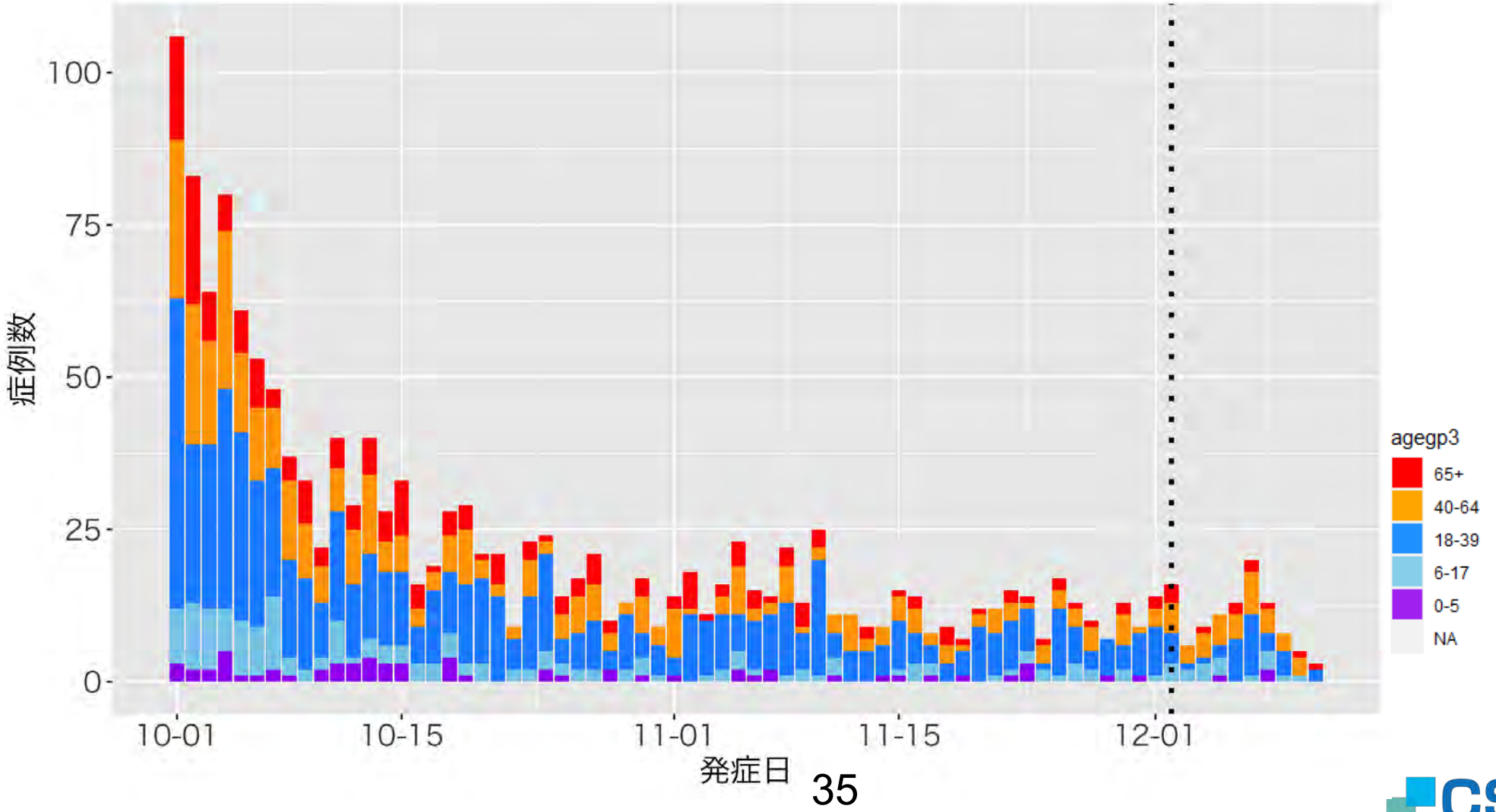

東京都の発症日別流行曲線：年代別、12月13日作成

0-5歳（紫），6-17歳（水色）

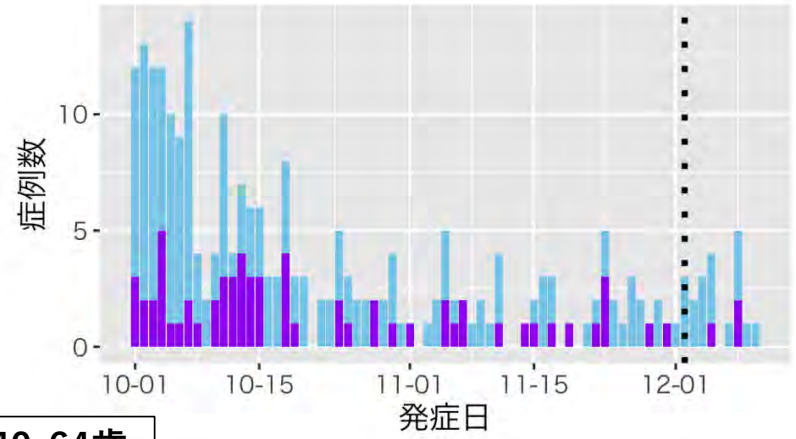

18-39歳

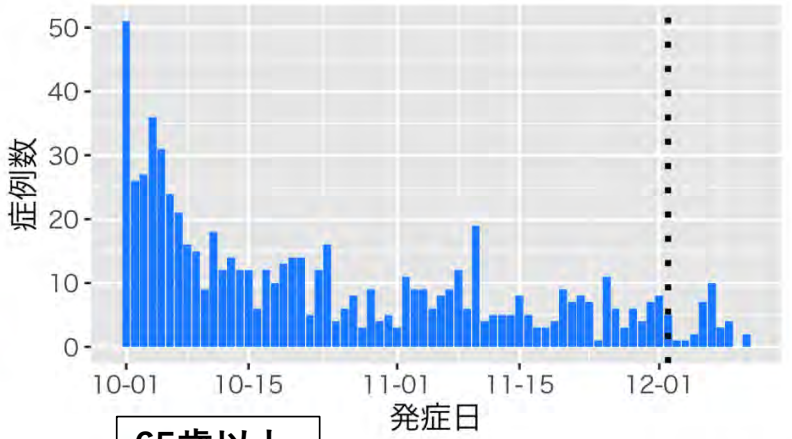

40-64歳

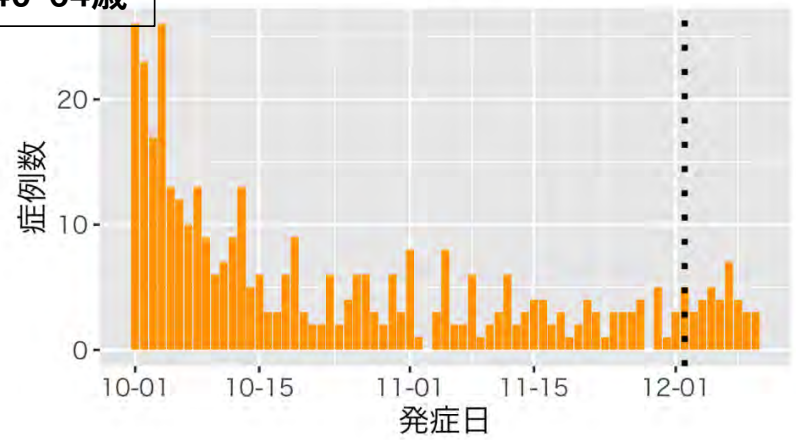

65歳以上

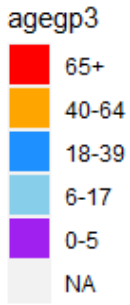

東京都の症例の年代分布：報告日別、12月13日作成

年代分布

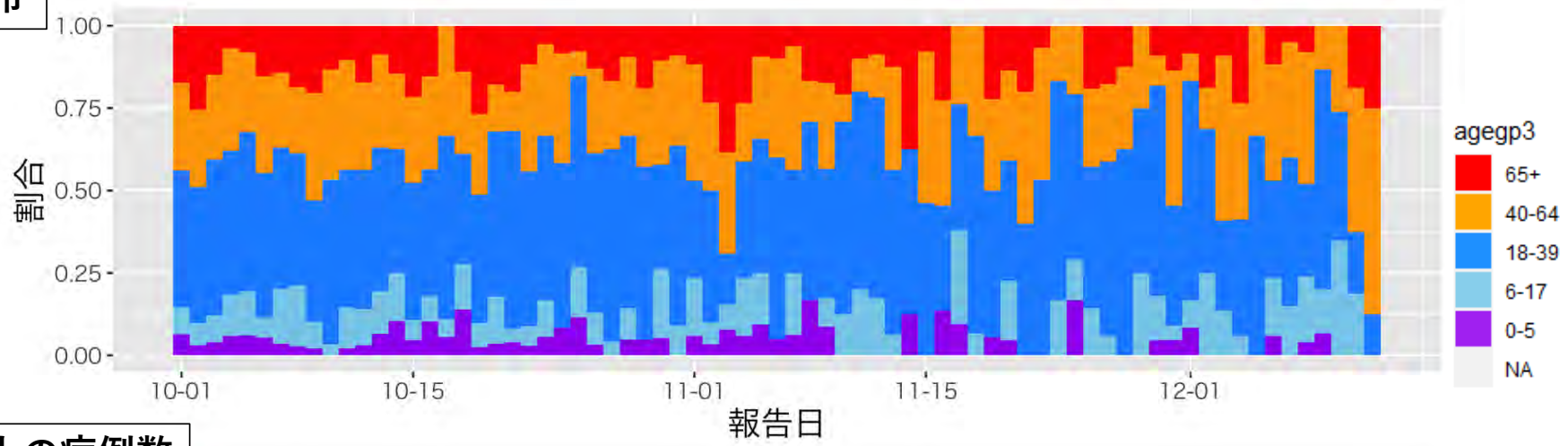

65歳以上の症例数

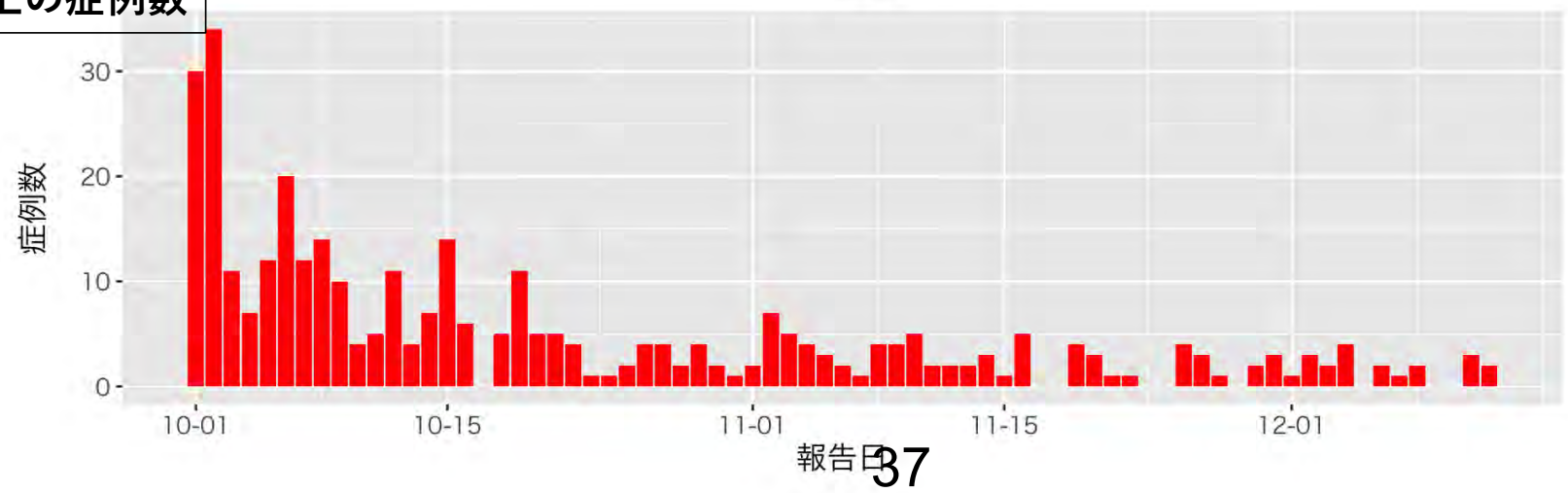

大阪府の発症日別流行曲線：12月13日作成

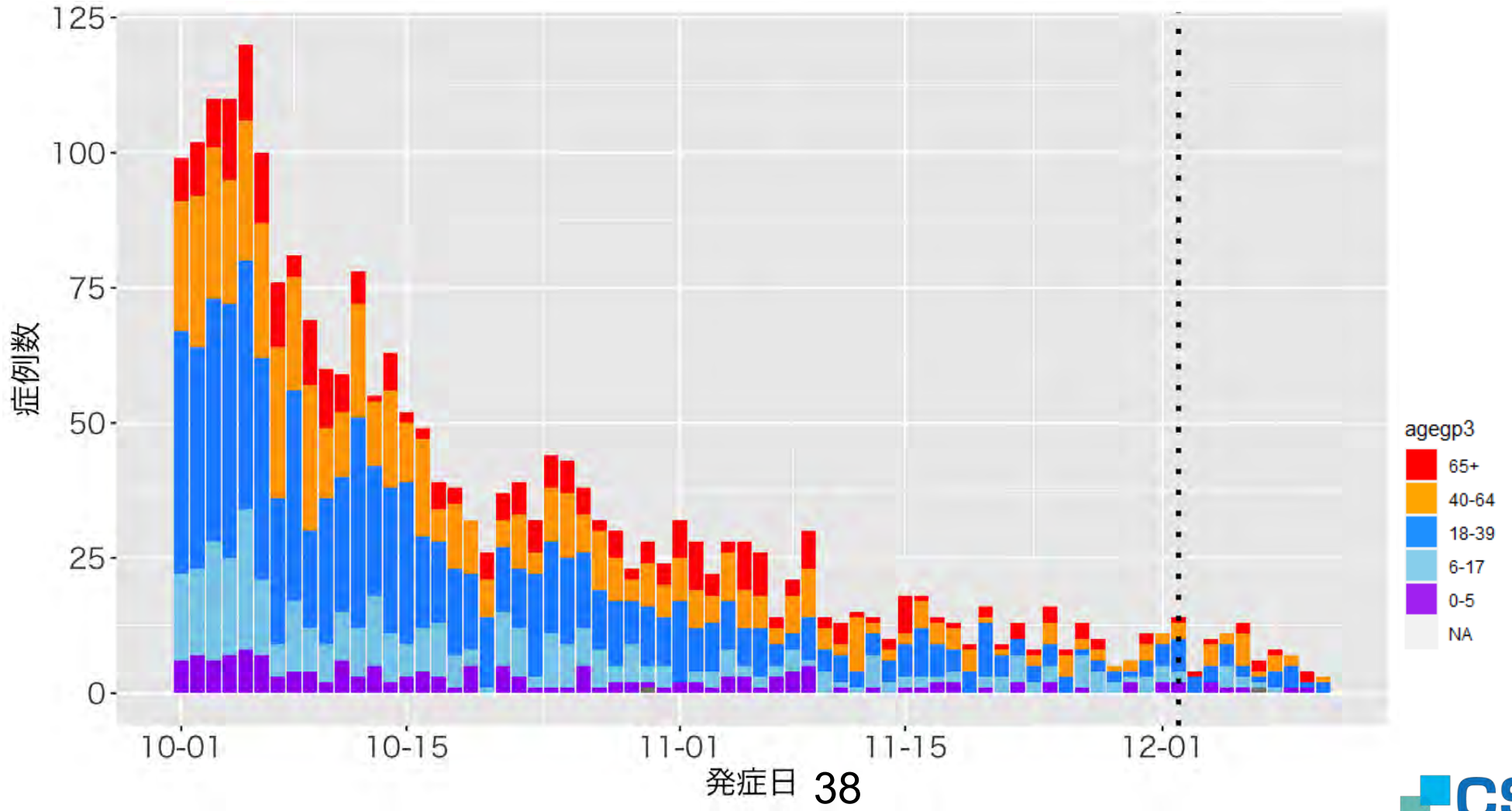

大阪府の発症日別流行曲線：年代別、12月13日作成

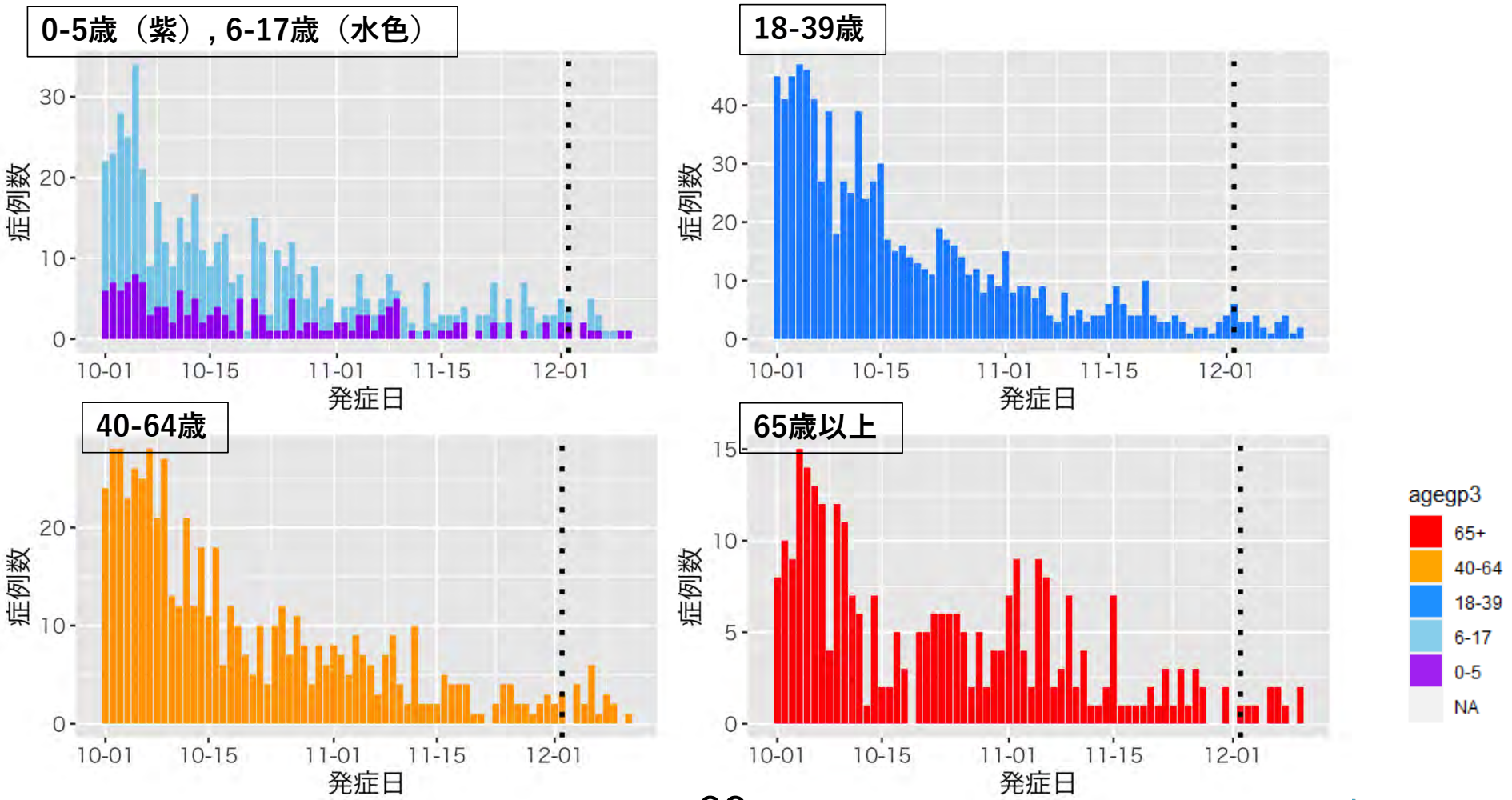

39

大阪府の症例の年代分布：報告日別、12月13日作成

年代分布

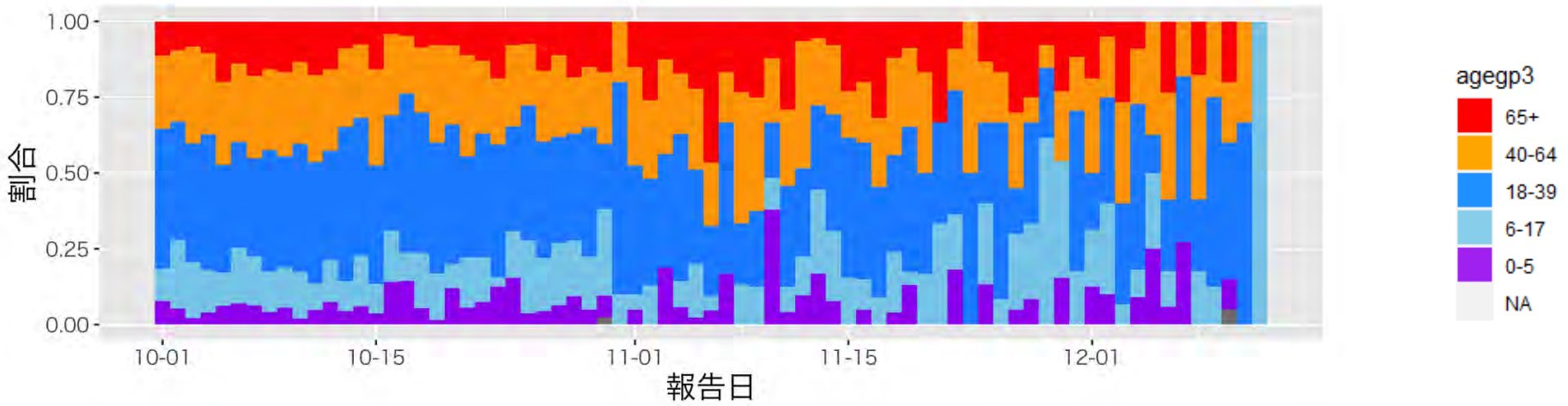

65歳以上の症例数

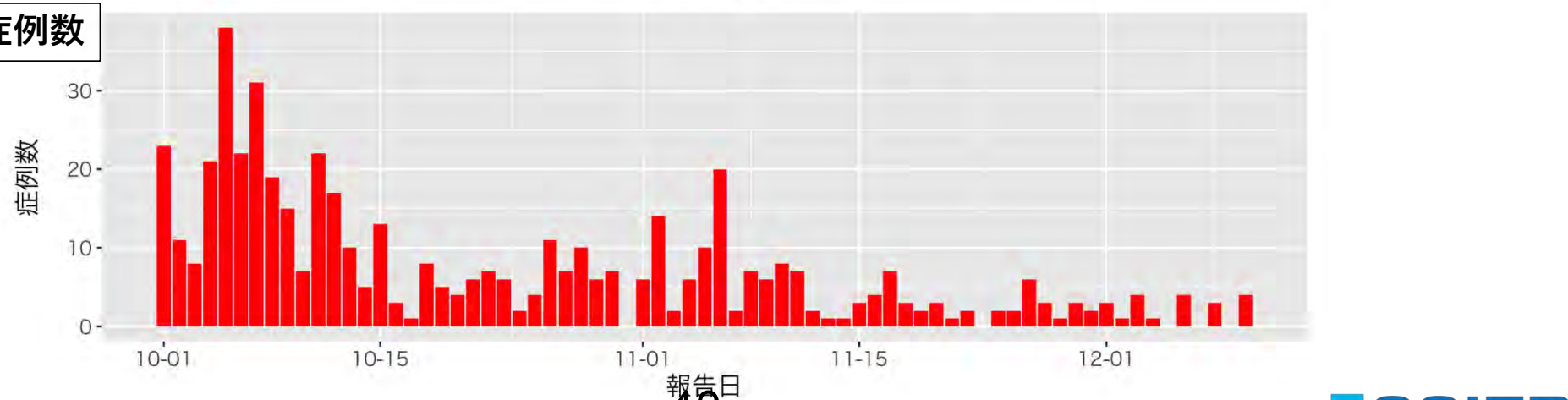

40

小児流行状況モニタリング

使用データ
HER-SYS（12月13日時点）

まとめ
2021年第14週から第49週までの全国データを用いて、24歳以下における週別の年齢群別報告数と割合を記述的に検討した。

24歳以下における18歳以下の割合は第31週まではほぼ横ばいであり、その後第32~40週にかけて特に0~4歳代、5~11歳代で増加した。47週以降は0~4歳代の割合が減少し、5~11歳代の割合が増加傾向にある。
人口10万人対累積新規症例報告数は、第5波のピークまでは19~24歳、16~18歳代がそれ以下の年齢群を大きく上回っていたが、直近では5~11歳代が最も多くなっている。

現状は24歳以下における全ての年齢群で新規症例数は低く保たれているが、現在ワクチン接種は12歳以上を対象に行われており、今後ワクチン接種がなされていない11歳以下の年齢群の占める割合が増加して来る可能性があり、注意深くモニタリングする必要がある。

解釈時の注意点
- HER-SYSに基づく値は、特に直近1週間については報告遅れのために過小評価となっている可能性があるため注意が必要

小児流行状況モニタリング

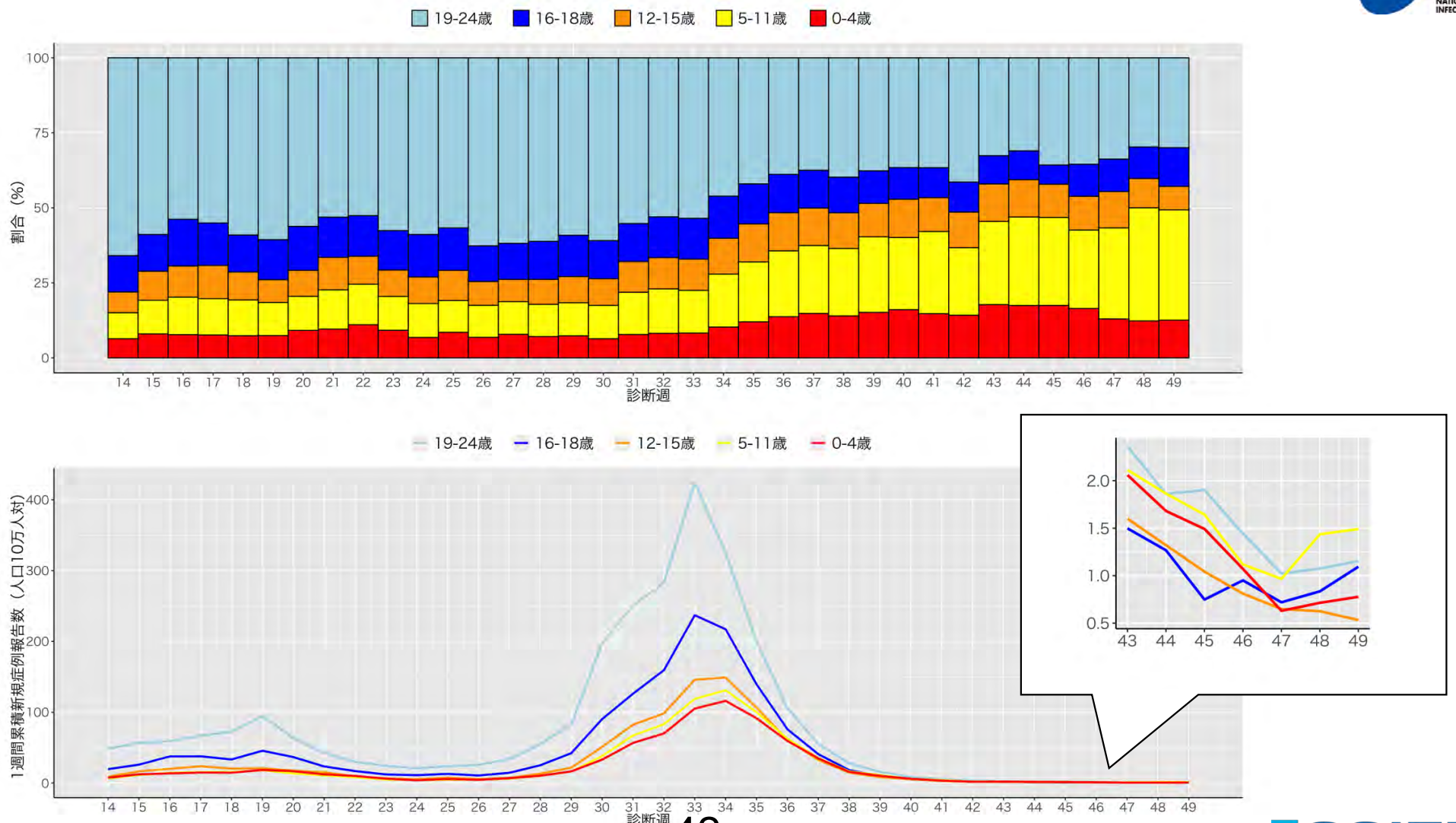

小児流行状況モニタリング（参考）

2021年第48週の年齢群別の新規症例報告数、人口10万対新規症例報告数、前週の新規症例報告数と前週比

年齢群	新規症例報告数（人）	割合（%）	人口 10 万対新規症例報告数	前週症例報告数（人）	前週比
0-4 歳	33	4.1	0.7	30	1.10
5-9 歳	73	9.0	1.4	43	1.70
10-14 歳	48	5.9	0.9	49	0.98
15-19 歳	49	6.0	0.8	44	1.11
20 代	149	18.3	1.2	133	1.12
30 代	147	18.1	1.0	121	1.22
40 代	104	12.8	0.6	95	1.09
50 代	74	9.1	0.5	79	0.94
60 代	47	5.8	0.3	34	1.38
70 代	52	6.4	0.3	50	1.04
80 代以上	38	4.7	0.3	40	0.95
計	**814**	**100.0**		**718**	**1.13**

出典： https://www.niid.go.jp/niid/images/epi/PDF/COVID-19_2021w48.pdf

学校等欠席者・感染症情報システムについて

学校等欠席者・感染症情報システム（以下本システム）とは、出雲市で当時の国立感染症研究所（以下感染研）の研究員によって開発され、2013年から公益財団法人日本学校保健会が運営を引き継いだ学校欠席者情報収集システムと保育園サーベイランスを、2017年に統合したものである。

保育所や学校の欠席情報を職員が入力することによって、日々の欠席等の情報を保育所、学校、教育委員会、保健所、学校医、県の衛生部局等で同時に共有でき、感染症の早期のアウトブレイクの把握、リアルタイムな感染症の流行状況把握が行えるというものである。

今般、COVID-19の流行により、学校現場及び保育所等のサーベイランスを行うための方策として注目された。しかしながら全国規模のサーベイランス体制としていく必要があること、学校教職員に本システムの入力率を向上していく必要があること、そのためにも、本システムの利活用のための人材育成が必要であることなど様々な課題があり、現在、厚生労働省研究班「新型コロナウイルス感染症等の感染症サーベイランス体制の抜本的拡充に向けた人材育成と感染症疫学的手法の開発研究」の分担研究課題としてシステムの改修、普及、利活用の促進に取り組んでいる。

2021年3月末の時点で、本システムに加入しているのは、全国の保育園22,711中11,311（49.8%）、こども園8,016中2,582（32.2%）、幼稚園9,608中3,036（31.3%）、小学校19,525中11,615（59.5%）、小中一貫校430中118（274%）、中学校10,142中5,839（57.6%）、高等学校4,874中3,018（61.9%）、中高一貫校495中86（17.4%）、特別支援学校1,149中857（74.6%）だった。

厚労科研「新型コロナウイルス感染症等の感染症サーベイランス体制の抜本的拡充に向けた人材育成と感染症疫学的手法の開発研究」分担課題
日本学校保健会、国立感染症研究所

44

学校欠席者の状況について：12月13日時点

方法：学校等欠席者・感染症情報システムから東京都、大阪府、愛知県の加入施設のデータを抽出し、登録児童数ごとの欠席者を日毎にグラフ化した。
SARS-CoV2感染症の関連欠席として、①発熱等による欠席、②家族等のかぜ症状による欠席、③濃厚接触者、④新型コロナウイルス感染症、⑤教育委員会などによる指示、⑥陽性者との接触があり新型コロナウイルス感染症が疑われるの6つが収集されている。これらの欠席はいずれも「出席停止扱い」である。東京都、大阪府、愛知県の3都府県について2021年6月1日から12月13日までの欠席率を施設ごと、①と②を除いた関連欠席ごとにプロットした。

評価：

- 12月06日に大阪府および東京都の小学生でSARS-CoV2感染症による欠席者が認められた以外は報告がなく、3都府県で引き続き非常に低い流行トレンドが観察されている。
- 低い学校欠席者レベルではあるが、濃厚接触者としての欠席者が散見されている。
- 接触者等の集計は、流行に対する不安による欠席などを含んでいるために過大評価されている可能性がある。
- 全国的にみても11月以降は報告なし～低い欠席率で推移している。

厚労科研「新型コロナウイルス感染症等の感染症サーベイランス体制の抜本的拡充に向けた人材育成と感染症疫学的手法の開発研究」分担課題
日本学校保健会、国立感染症研究所

学校等欠席者・感染症情報システム：12月13日時点
東京都における新型コロナウイルス感染症関連欠席者（登録児童1万人あたり欠席率）

厚労科研「新型コロナウイルス感染症等の感染症サーベイランス体制の抜本的拡充に向けた人材育成と感染症疫学的手法の開発研究」分担課題
日本学校保健会、国立感染症研究所

学校等欠席者・感染症情報システム：12月13日時点
大阪府における新型コロナウイルス感染症関連欠席者（登録児童1万人あたり欠席率）

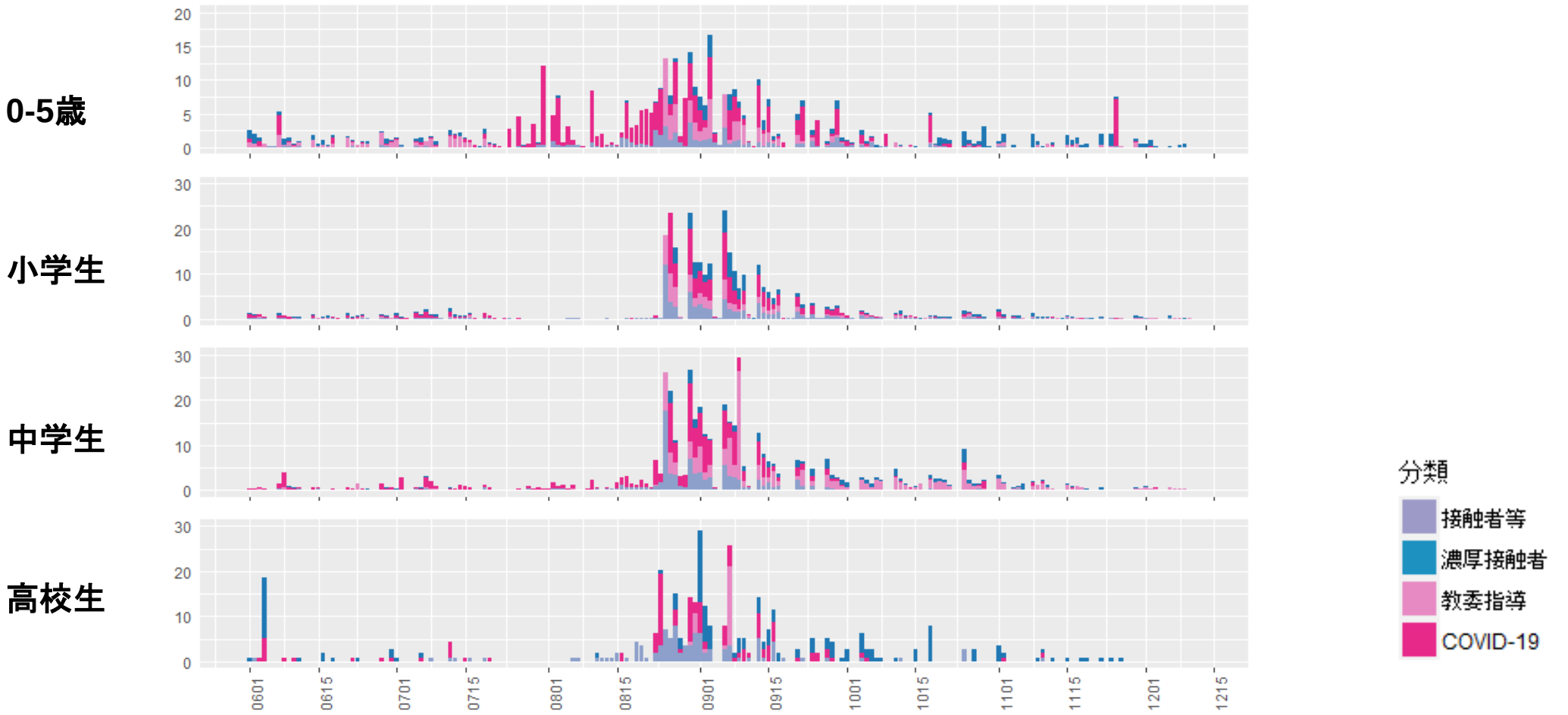

厚労科研「新型コロナウイルス感染症等の感染症サーベイランス体制の抜本的拡充に向けた人材育成と感染症疫学的手法の開発研究」分担課題
日本学校保健会、国立感染症研究所

学校等欠席者・感染症情報システム：12月13日時点
愛知県における新型コロナウイルス感染症関連欠席者（登録児童1万人あたり欠席率）

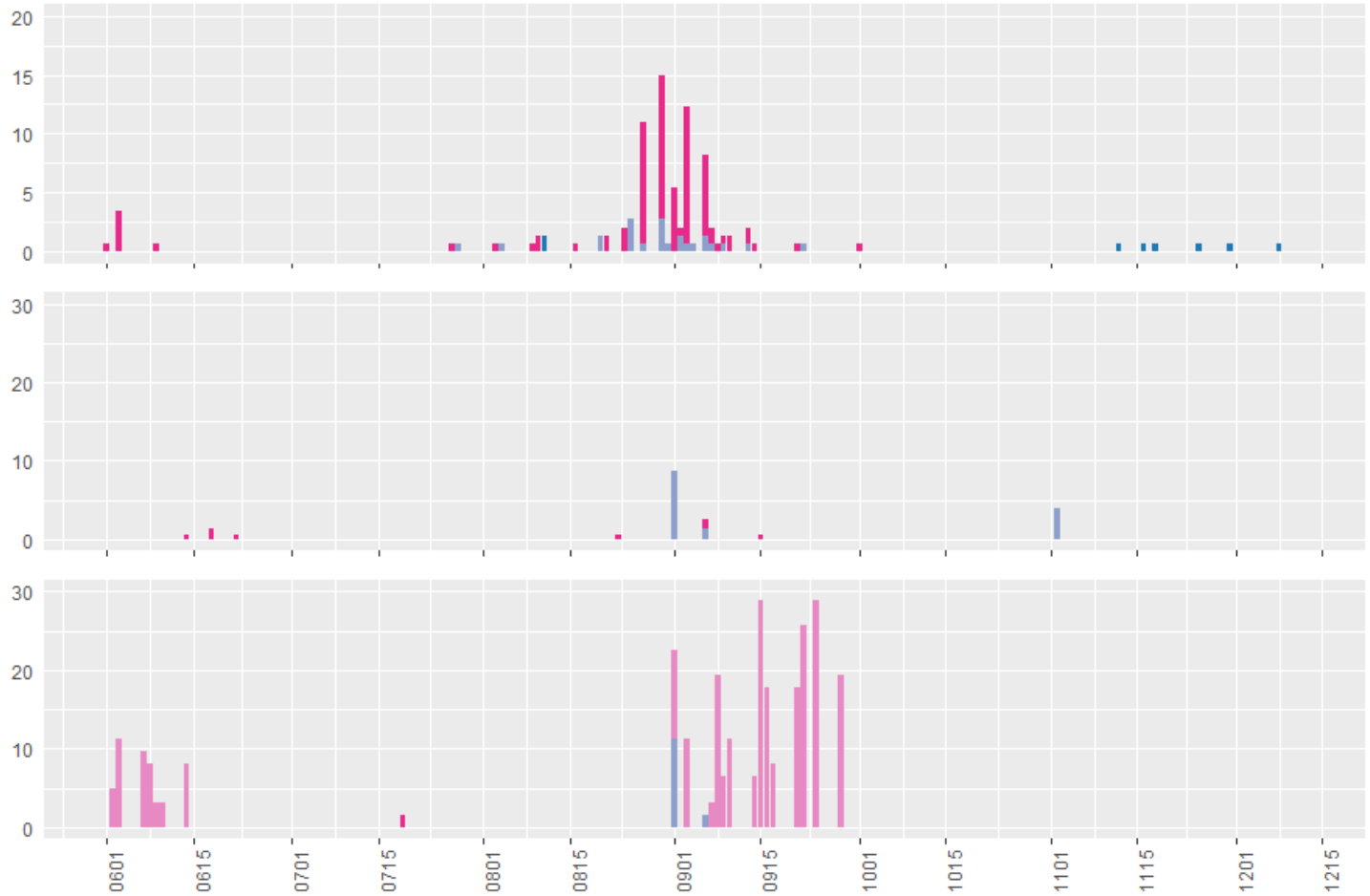

厚労科研「新型コロナウイルス感染症等の感染症サーベイランス体制の抜本的拡充に向けた人材育成と感染症疫学的手法の開発研究」分担課題
日本学校保健会、国立感染症研究所

0-5歳児における新型コロナウイルス感染症**による欠席率**（人口1万人あたり、都道府県別）

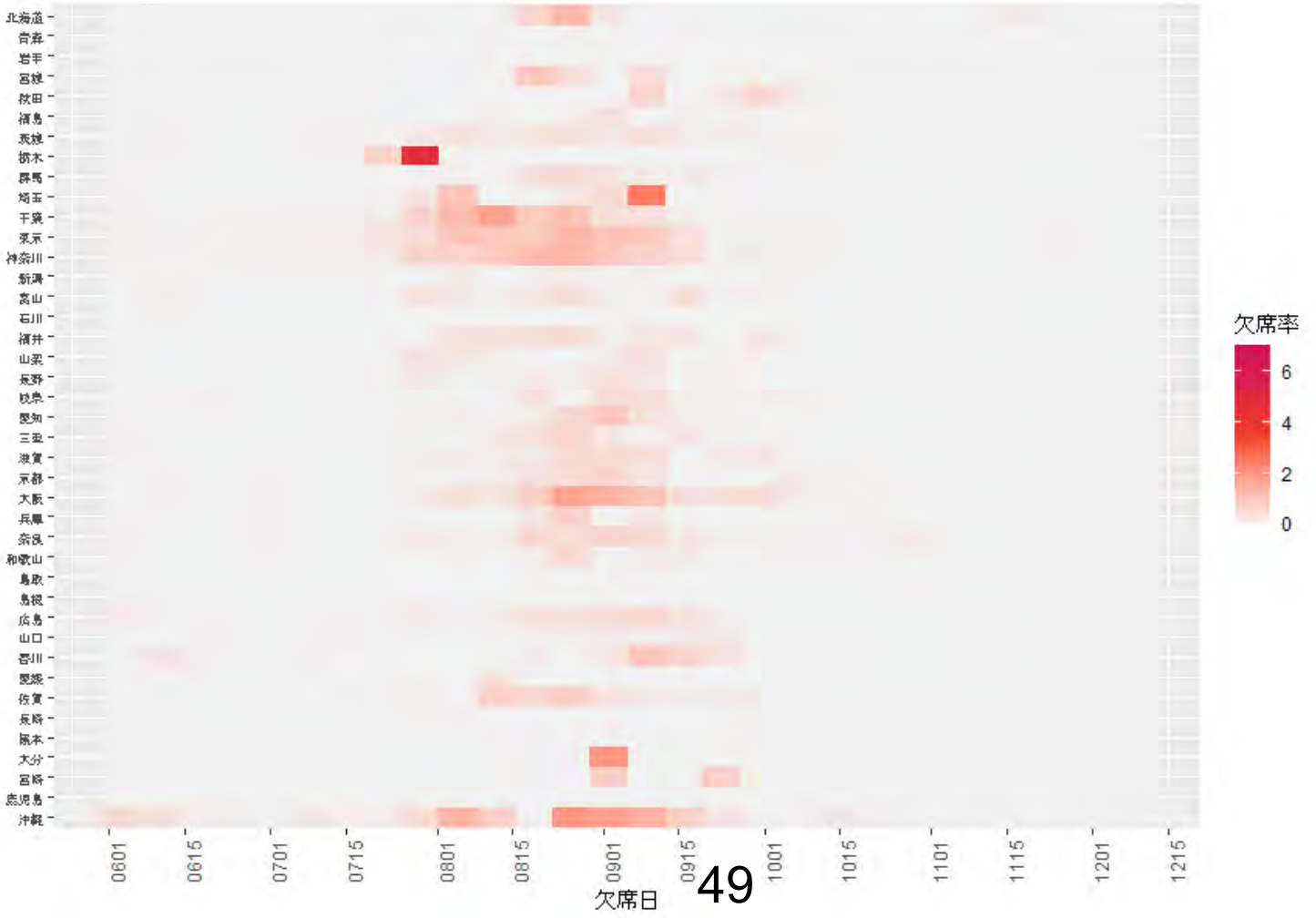

小学生における新型コロナウイルス感染症**による欠席率**（人口1万人あたり、都道府県別）

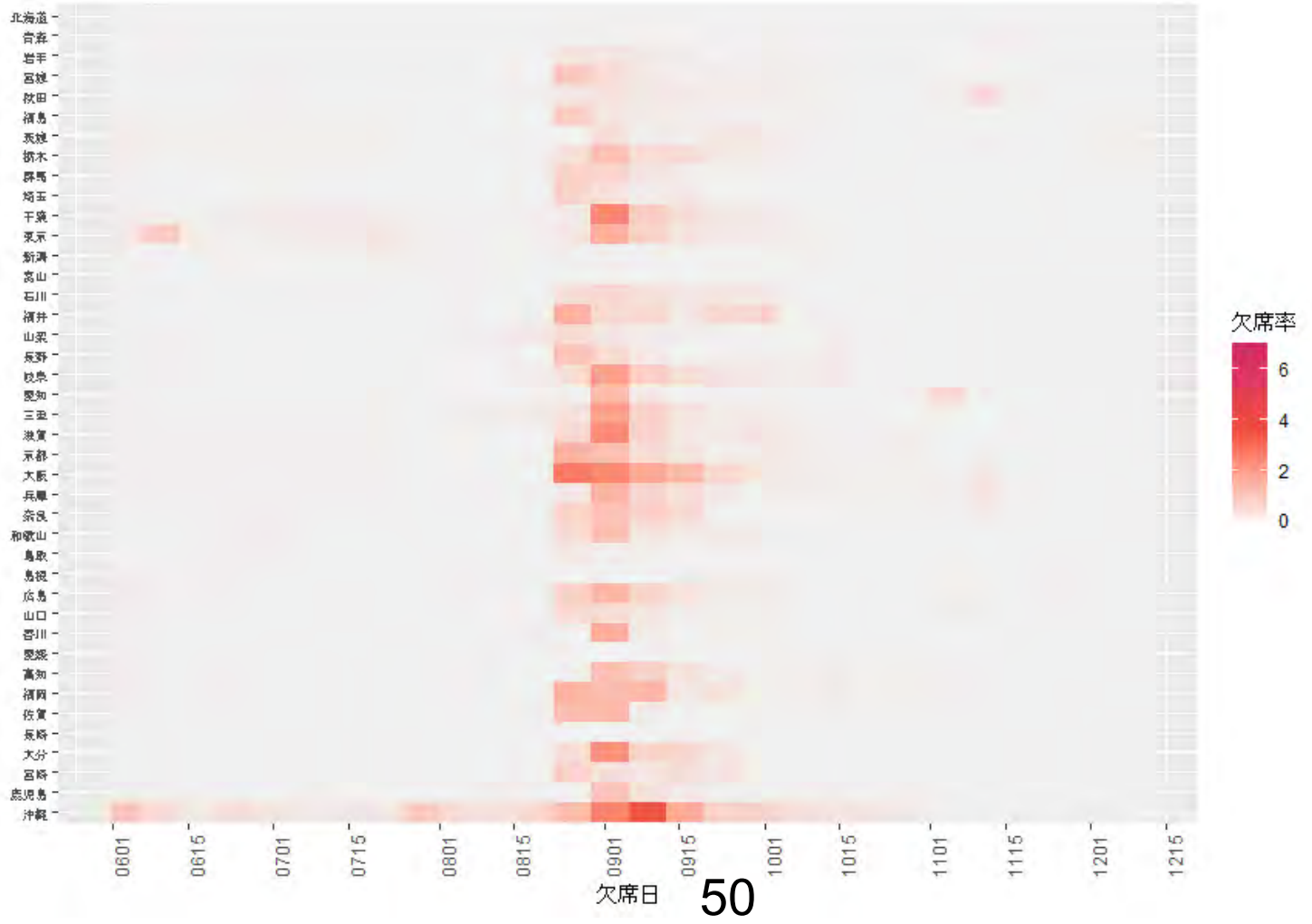

中学生における新型コロナウイルス感染症**による欠席率**（都道府県別）

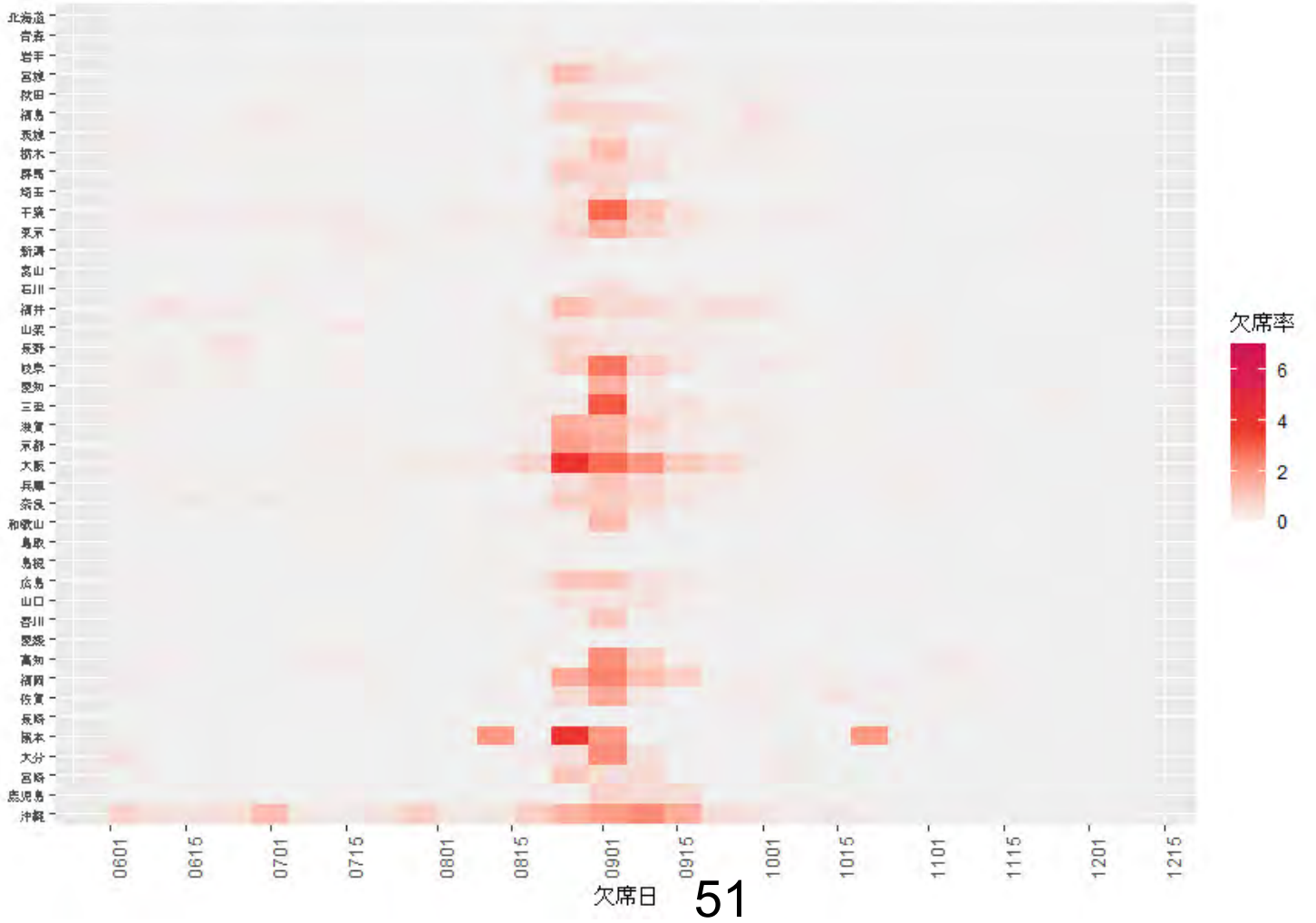

51

高校生における新型コロナウイルス感染症**による欠席率**（都道府県別）

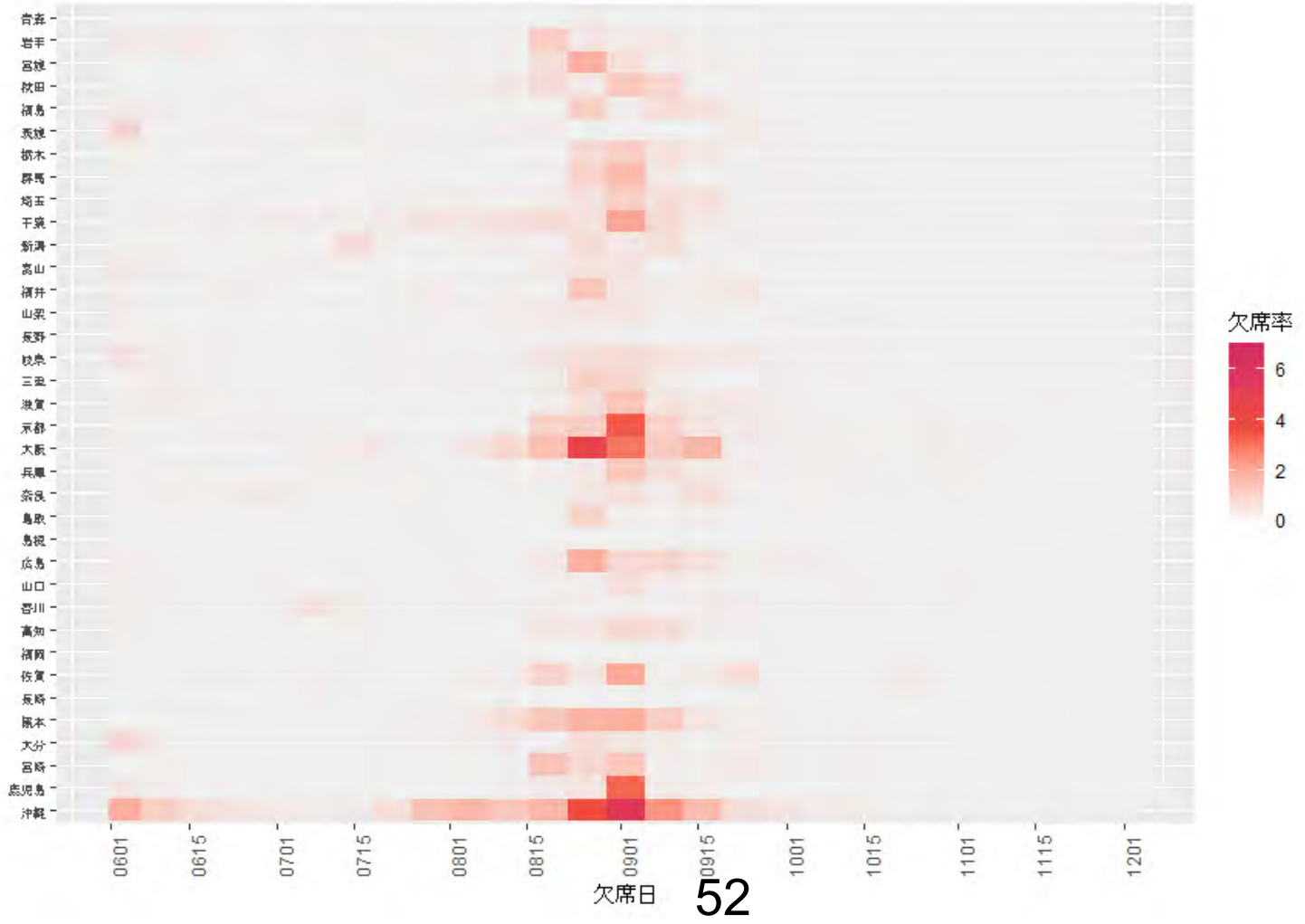

陽性、重症、死亡例における年代別ワクチン接種状況

データ

- 症例報告数：2021年12月13日時点HER-SYS

注釈

- HER-SYSにおける重症例は発生届時の重症度に基づいており、全重症例において入力がなされてはいない
- HER-SYSにおける死亡の入力は全死亡例においてなされてはいない、また入力が遅れてなされることもあり数値は変更し得る
- HER-SYSにおける死亡例はCOVID-19診断日から死亡日までの日数が60日以内に限定した
- HER-SYSにおけるワクチン接種歴は、第47週までは未入力の場合に「ワクチン接種なし」としてカウントされていたが第48週からは未入力の場合に「接種歴不明」とカウントされるようになった
- ワクチン接種歴はワクチン接種日を考慮していないため、接種日から感染日までの日数が短く、十分にワクチンによる防御効果が得られていない症例もワクチン接種歴ありに含まれていることに注意が必要
- 特に重症例、死亡例は直近の数が非常に少なくワクチン接種別の割合の変動が大きいため、割合だけではなく絶対数も合わせて解釈する必要がある

			65歳未満、N（%）				65歳以上、N（%）			
	疫学週	開始日	ワクチン2回接種あり	ワクチン1回接種あり	接種なし	接種歴不明	ワクチン2回接種あり	ワクチン1回接種あり	接種なし	接種歴不明
陽性例	47	2021/11/22	223 (36.6)	17 (2.8)	332 (54.4)	38 (6.2)	76 (74.5)	1 (1.0)	16 (15.7)	9 (8.8)
	48	2021/11/29	229 (31.9)	14 (2.0)	327 (45.6)	147 (20.5)	75 (74.3)	2 (2.0)	8 (7.9)	16 (15.8)
	49	2021/12/6	278 (37.2)	19 (2.5)	289 (38.7)	161 (21.6)	72 (61.5)	1 (0.9)	8 (6.8)	36 (30.8)
重症例	47	2021/11/22	0 (0.0)	0 (0.0)	0 (0.0)	1 (100.0)	1 (33.3)	0 (0.0)	2 (66.7)	0 (0.0)
	48	2021/11/29	1 (50.0)	0 (0.0)	0 (0.0)	1 (50.0)	0 (0.0)	0 (0.0)	1 (100.0)	0 (0.0)
	49	2021/12/6	0 (-)	0 (-)	0 (-)	0 (-)	2 (66.7)	0 (0.0)	1 (33.3)	0 (0.0)
死亡例	47	2021/11/22	0 (0.0)	0 (0.0)	0 (0.0)	1 (100.0)	2 (100.0)	0 (0.0)	0 (0.0)	0 (0.0)
	48	2021/11/29	0 (-)	0 (-)	0 (-)	0 (-)	0 (-)	0 (-)	0 (-)	0 (-)
	49	2021/12/6	0 (-)	0 (-)	0 (-)	0 (-)	0 (-)	0 (-)	0 (-)	0 (-)

陽性、重症、死亡例における年代別ワクチン接種状況

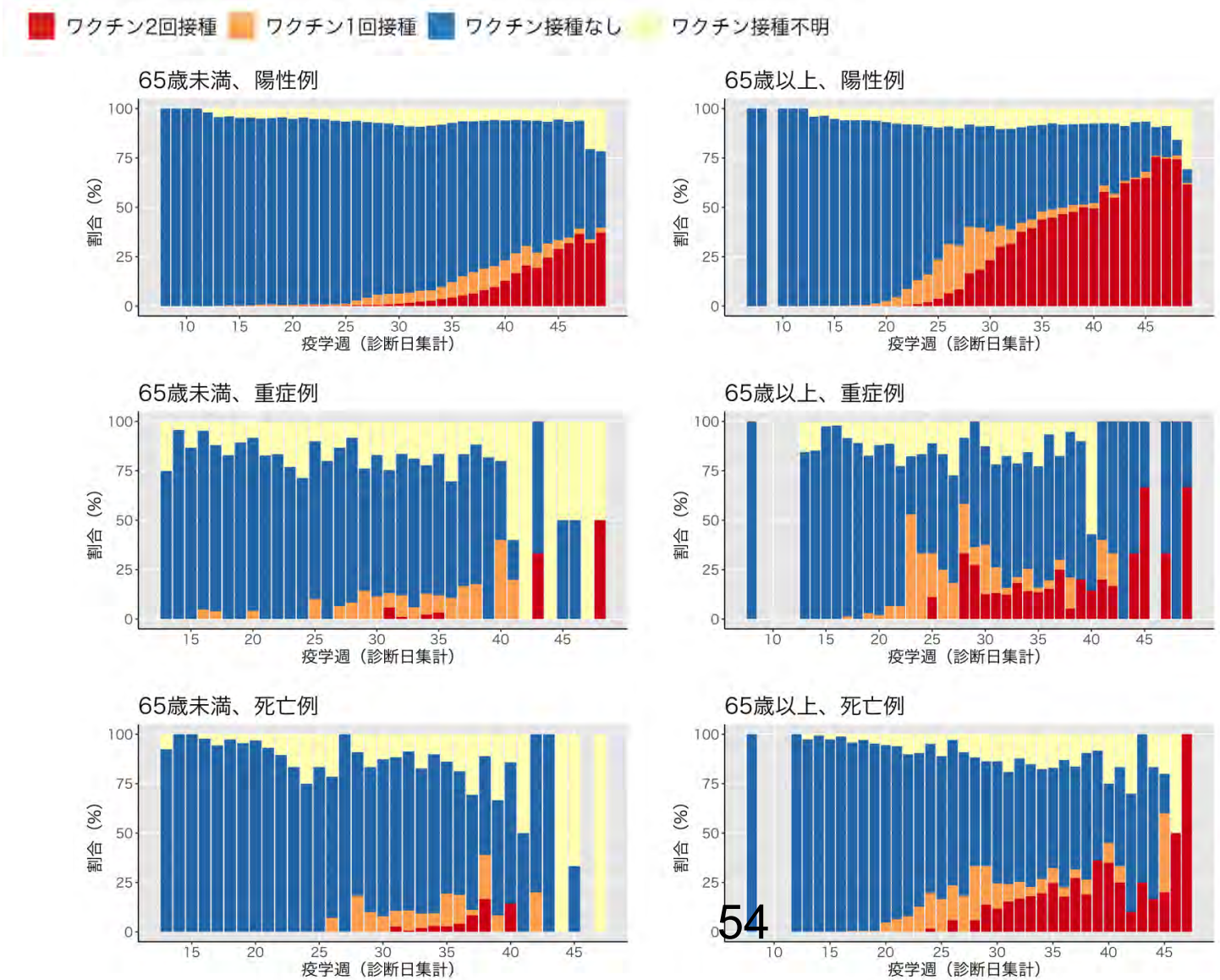

直近（48週：11/29~12/5）のインフルエンザ動向

サーベイランス指標（情報源）	レベル	トレンド	コメント
定点当たりのインフルエンザ受診患者報告数（**NESID**、約5000定点)	低（0.01［患者報告数30例］）	微増	39週5例、40週10例、41週10例、42週13例、43週20例、44週23例、45週28例、46週19例、47週27例、48週30例（昨年同週46例）
全国の医療機関を1週間に受診した推計患者数（**NESID**、推計)	-	-	36週以降低レベルで推定不可
基幹定点からのインフルエンザ入院患者報告数（**NESID**、約500定点)	低	微減	38週1例、39週2例、40週3例、41週1例、42週3例、43週1例、44週0例、45週3例、46週1例、47週4例、48週3例
病原体定点からのインフルエンザウイルス分離・検出報告数（**NESID***、約500の病原体定点)	低	横ばい	10週以降、分離・検出なし（データは毎日自動更新）
インフルエンザ様疾患発生報告数（全国の保育所・幼稚園、小学校、中学校、高等学校におけるインフルエンザ様症状の患者による学校欠席者数）	低（休校0、学年閉鎖0、学級閉鎖0）	横ばい	集計開始した36週以降、休校・学年閉鎖は0、学級閉鎖1（兵庫県）
国立病院機構におけるインフルエンザ全国感染動向（全国140の国立病院機構各病院による隔週インフルエンザ迅速抗原検査件数、陽性数) (検査は、診察医師の判断による)	低（11/16~30:検査数973、陽性数2例（A型2例）、陽性率0.2%）（前回からアップデートなし）	微減	12月15日現在、累計5例（A型3例、B型2例）
MLインフルエンザ流行前線情報データベース（主に小児科の有志医師による自主的なインフルエンザ患者報告数［迅速診断検査］）	低	横ばい	12月15日現在、10/15にA型1例、10/25にB型1例認めるのみ。（データは毎日自動更新）

サーベイランス指標（情報源）	URL
定点当たりのインフルエンザ受診患者報告数（**NESID**、約5000定点)	https://www.niid.go.jp/niid/ja/idwr.html
全国の医療機関を1週間に受診した推計患者数（**NESID**、推計)	https://www.niid.go.jp/niid/ja/idwr.html
基幹定点からのインフルエンザ入院患者報告数（**NESID**、約500定点)	https://www.niid.go.jp/niid/ja/idwr.html
病原体定点からのインフルエンザウイルス分離・検出報告数（**NESID**、約500の病原体定点)	https://www.niid.go.jp/niid/ja/iasr-inf.html
インフルエンザ様疾患発生報告数（全国の保育所・幼稚園、小学校、中学校、高等学校におけるインフルエンザ様症状の患者による学校欠席者数)	https://www.niid.go.jp/niid/ja/flu-flulike.html https://www.mhlw.go.jp/stf/seisakunitsuite/bunya/kenkou_iryou/kenkou/kekkaku-kansenshou01/houdou_00009.html
国立病院機構におけるインフルエンザ全国感染動向（全国140の国立病院機構各病院による隔週インフルエンザ迅速抗原検査件数、陽性数)	https://nho.hosp.go.jp/cnt1-1_0000202104.html
MLインフルエンザ流行前線情報データベース（主に小児科の有志医師による自主的なインフルエンザ患者報告数［迅速診断検査］）	https://ml-flu.children.jp/

インフルエンザ分離・検出報告数

12月15日現在

各都道府県市の地方衛生研究所等からの分離／検出報告を図に示した

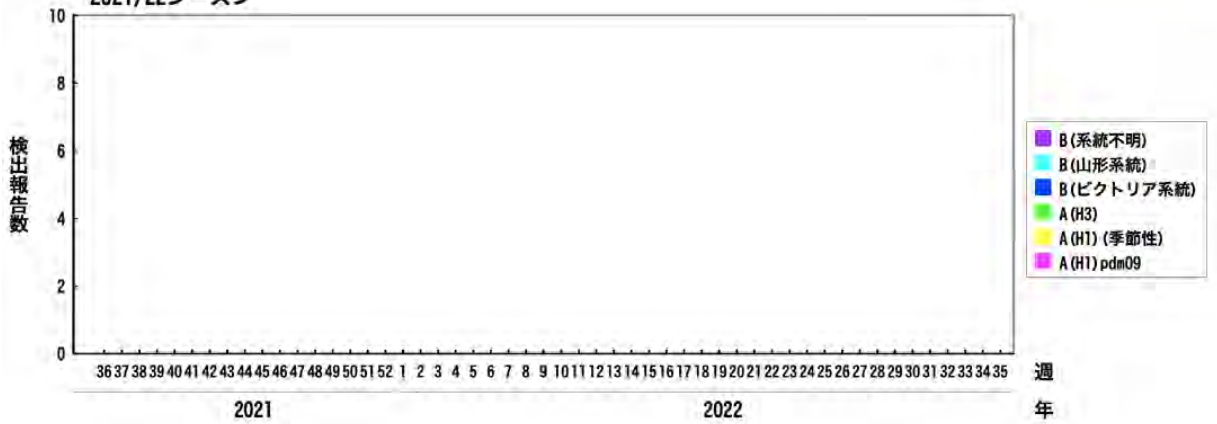

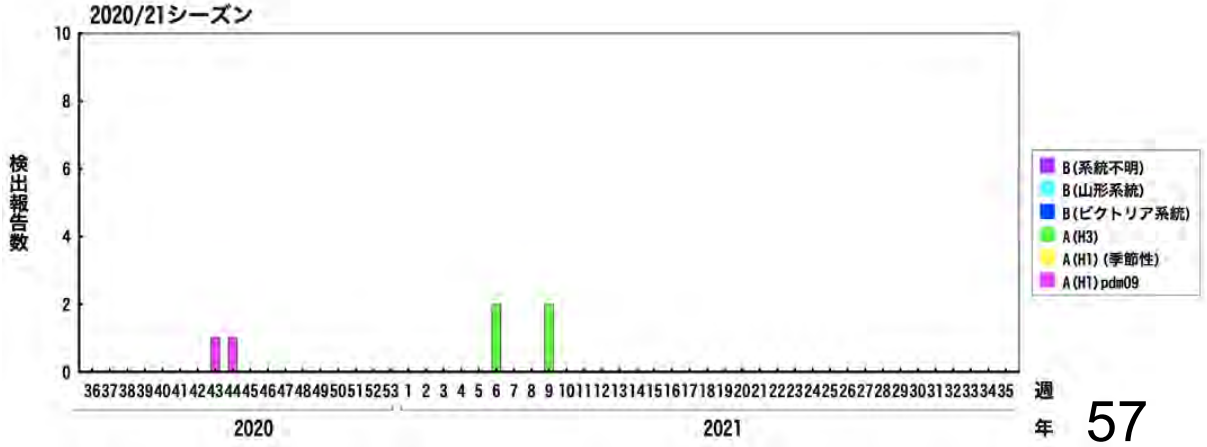

- 昨シーズンは以下の分離／検出状況であった
  - 2020年43週に（A(H1)pdm09）1例
  - 2020年44週に（A(H1)pdm09） 1例
  - 2021年6週にA(H3)2例
  - 2021年9週にA(H3)2例
- 今シーズンは未だ分離／検出なし

https://www.niid.go.jp/niid/ja/iasr-inf.html

診断名:インフルエンザ様疾患由来ウイルス

12月15日現在

＊各都道府県市の地方衛生研究所等からの分離／検出報告を図に示した

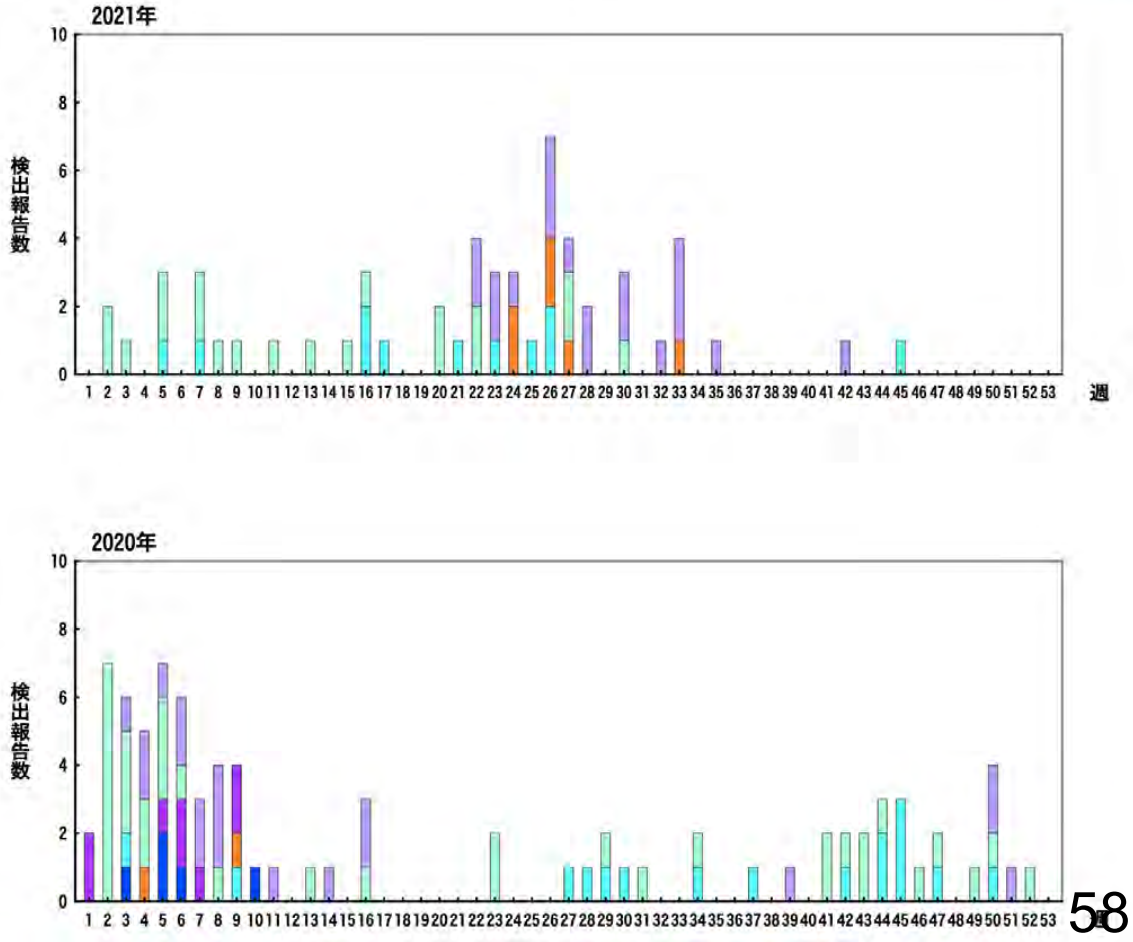

- その他不明
- Negative
- 2019-nCoV
- Human metapneumovirus
- Respiratory syncytial virus
- Rhinovirus
- Influenza virus B/Yamagata
- Influenza virus B/Victoria
- Influenza virus A H3 NT
- Influenza virus A H1pdm09

- 45週にライノウイルス1例報告あり

*急性呼吸器感染症／ILIにおいては、インフルエンザ以外のウイルスでは、例年ライノウイルスが多いことが国内外のサーベイランス・研究から報告されている（https://www.niid.go.jp/niid/ja/iasr-inf.html; IASR 2011 Vol. 32 p. 202-203; http://flu.mn/eng/; https://surv.esr.cri.nz/virology/influenza_surveillance_summary.ph ; DOI: 10.1186/1743-422X-10-305 ; DOI: 10.1093/infdis/jit806 ）

我が国の全ての死因を含む超過死亡数（2017–2021年の9月比較）【暫定値】

○ 超過死亡数：何らかの原因により、総死亡数がどの程度増加したかを示す指標*。

*（算出方法） 超過死亡数 ＝ 実際の死亡数 − 予測死亡数の点推定値、もしくは予測死亡数の予測区間の上限値

○ 右表のハイライトの都道府県は、2021年9月の超過死亡数*が、過去4年間の同月よりも多い場合を示す。

* 観測死亡数が95%片側予測区間（上限値）を超えた数。

- 詳細および最新情報については「日本の超過および過少死亡数ダッシュボード」を参照のこと
  https://exdeaths-japan.org/
- 「新型コロナウイルス感染症等の感染症サーベイランス体制の抜本的拡充に向けた人材育成と感染症疫学的手法の開発研究」（厚生労働科学研究令和3年度）分担研究「COVID-19等の影響による超過死亡の評価」

	都道府県	2021	2020	2019	2018	2017
1	北海道	0–82	0–0	0–53	27–112	0–17
2	青森県	8–79	0–25	0–0	0–21	0–17
3	岩手県	0–65	0–2	0–14	0–10	0–0
4	宮城県	20–85	0–0	0–0	0–20	0–13
5	秋田県	2–45	0–0	0–0	0–7	0–0
6	山形県	0–57	0–25	0–32	0–6	0–1
7	福島県	37–130	0–0	0–0	0–3	0–33
8	茨城県	2–92	0–23	0–46	14–67	0–20
9	栃木県	0–87	0–23	0–21	0–9	0–0
10	群馬県	3–70	0–31	0–17	0–35	0–30
11	埼玉県	56–329	17–109	0–8	0–122	0–32
12	千葉県	0–147	0–2	0–0	0–6	0–25
13	東京都	220–647	0–38	0–13	0–47	0–133
14	神奈川県	261–563	0–55	0–0	0–73	0–22
15	新潟県	26–87	0–9	0–13	0–55	19–59
16	富山県	0–52	0–14	0–7	0–45	0–0
17	石川県	0–19	0–1	0–13	0–4	0–8
18	福井県	16–70	0–0	0–13	0–0	0–13
19	山梨県	0–37	0–11	0–49	0–11	0–9
20	長野県	0–46	0–14	0–64	0–0	0–15
21	岐阜県	6–109	0–16	0–0	0–29	0–27
22	静岡県	71–245	0–0	0–47	0–38	0–0
23	愛知県	0–210	0–103	0–26	34–116	0–30
24	三重県	47–151	19–56	0–12	0–12	0–4
25	滋賀県	23–95	0–40	0–12	0–28	0–7
26	京都府	104–240	0–2	0–24	0–16	0–15
27	大阪府	177–484	0–54	0–42	0–96	0–119
28	兵庫県	0–168	0–76	0–96	0–6	0–16
29	奈良県	15–69	0–3	0–31	0–25	0–50
30	和歌山県	0–52	4–30	0–13	7–68	0–12
31	鳥取県	13–67	0–0	0–0	0–4	0–12
32	島根県	0–15	0–12	0–33	0–24	0–0
33	岡山県	5–122	0–8	0–9	0–12	0–0
34	広島県	13–114	0–0	0–33	0–21	0–31
35	山口県	0–49	0–0	0–2	0–0	0–6
36	徳島県	16–50	0–0	0–23	0–4	0–13
37	香川県	9–74	0–27	0–33	0–0	0–22
38	愛媛県	0–21	0–21	0–23	0–52	0–6
39	高知県	23–50	0–5	0–0	0–0	0–24
40	福岡県	86–238	0–66	0–48	0–3	0–39
41	佐賀県	15–84	0–7	0–9	0–19	0–23
42	長崎県	0–35	0–23	0–2	8–40	0–18
43	熊本県	6–84	3–73	0–21	0–0	0–0
44	大分県	29–91	0–11	0–26	0–0	0–27
45	宮崎県	21–61	11–84	0–0	0–5	0–20
46	鹿児島県	11–114	25–66	0–15	0–46	0–0
47	沖縄県	0–34	0–0	0–31	0–3	0–23
48	日本	1341–5915	79–1165	0–974	90–1320	19–991

* 疫学週に基づき、各年9月の第3週までを比較。
2021年9月6日～9月26日
2020年9月7日～9月27日
2019年9月2日～9月22日
2018年9月3日～9月23日
2017年9月4日～9月24日

** 全国の超過死亡数は、都道府県ごとの超過死亡数の積算。

59

我が国の全ての死因を含む超過死亡数（2017–2021年の1–9月累積比較）【暫定値】

○ 超過死亡数：何らかの原因により、総死亡数がどの程度増加したかを示す指標*。

*（算出方法） 超過死亡数 ＝ 実際の死亡数 − 予測死亡数の点推定値、もしくは予測死亡数の予測区間の上限値

○ 右表のハイライトの都道府県は、2021年1–9月の累積の超過死亡数*が、過去4年間の同期間よりも多い場合を示す。

* 観測死亡数が95%片側予測区間（上限値）を超えた数。

- 詳細および最新情報については「日本の超過および過少死亡数ダッシュボード」を参照のこと
  https://exdeaths-japan.org/
- 「新型コロナウイルス感染症等の感染症サーベイランス体制の抜本的拡充に向けた人材育成と感染症疫学的手法の開発研究」（厚生労働科学研究令和3年度）分担研究「COVID-19等の影響による超過死亡の評価」

	都道府県	2021	2020	2019	2018	2017
1	北海道	948–2826	0–163	314–1288	141–1189	31–878
2	青森県	50–478	8–104	59–514	34–393	87–526
3	岩手県	20–411	0–89	13–370	11–362	16–328
4	宮城県	126–740	0–52	93–594	32–362	0–437
5	秋田県	52–529	17–151	30–294	21–287	22–424
6	山形県	54–539	4–120	12–343	53–394	45–360
7	福島県	114–893	0–44	18–392	43–457	25–616
8	茨城県	2–641	0–112	51–615	73–593	93–794
9	栃木県	73–804	13–204	27–283	24–273	135–760
10	群馬県	83–892	39–259	61–557	45–525	74–636
11	埼玉県	518–2642	90–590	204–1086	277–1599	111–1531
12	千葉県	164–1737	99–456	187–1073	73–692	132–1388
13	東京都	1149–5022	358–927	369–1810	581–2768	261–2726
14	神奈川県	787–3428	97–393	93–972	153–1355	254–2119
15	新潟県	91–723	0–9	50–495	145–863	36–728
16	富山県	26–609	17–154	20–242	21–211	21–361
17	石川県	66–421	0–53	39–317	15–247	69–370
18	福井県	38–381	0–98	19–272	23–238	30–317
19	山梨県	4–275	7–127	28–298	41–307	23–294
20	長野県	31–581	0–109	51–553	42–282	62–689
21	岐阜県	87–927	0–118	27–360	24–363	15–588
22	静岡県	81–992	48–263	15–651	98–1096	165–1226
23	愛知県	267–2174	111–663	24–719	318–1546	120–1220
24	三重県	140–816	28–224	54–347	93–534	35–409
25	滋賀県	55–617	18–166	6–147	84–394	59–466
26	京都府	178–1001	0–222	30–544	137–615	88–689
27	大阪府	1753–4190	243–786	1–803	487–2373	270–2094
28	兵庫県	1002–2801	51–537	21–731	97–1169	30–1143
29	奈良県	77–541	16–177	10–211	54–409	8–472
30	和歌山県	17–251	0–106	0–145	56–428	36–371
31	鳥取県	48–361	0–51	21–184	13–121	21–217
32	島根県	21–338	0–111	8–163	11–289	38–288
33	岡山県	81–799	9–156	0–230	114–680	21–439
34	広島県	77–1060	0–89	6–520	226–970	104–704
35	山口県	48–689	5–97	0–201	63–494	92–456
36	徳島県	97–472	4–103	0–221	12–224	30–428
37	香川県	24–275	15–186	9–181	41–416	9–189
38	愛媛県	59–694	0–96	14–358	110–454	20–409
39	高知県	57–409	0–69	9–223	74–377	19–255
40	福岡県	398–1823	0–89	41–506	98–943	265–1530
41	佐賀県	37–347	5–99	14–176	66–374	30–359
42	長崎県	120–591	0–153	0–199	53–579	44–481
43	熊本県	87–845	0–69	24–299	0–241	36–503
44	大分県	156–684	0–95	3–183	39–356	2–327
45	宮崎県	59–511	11–248	0–122	23–269	0–202
46	鹿児島県	32–621	0–86	0–188	93–579	84–567
47	沖縄県	89–704	0–78	21–306	37–337	24–355
48	日本	9543–50105	1313–9351	2096–21286	4369–30027	3192–32669

* 疫学週に基づき、各年1–9月の38週までを比較。
2021年1月4日～9月26日
2019年12月30日～2020年9月20日
2018年12月31日～2019年9月22日
2018年1月1日～9月23日
2017年1月2日～9月24日

** 全国の超過死亡数は、都道府県ごとの超過死亡数の積算。

【2021年9月（9月6日～9月26日）の分析結果】

- 東京、神奈川、大阪をはじめ28都府県において、2021年9月中の全ての死因を含む超過死亡数が例年の同時期より多かった。

- 2021年1月から9月までの期間の全ての死因を含む全国の超過死亡数（都道府県別の超過死亡数の積算）は、過去（2017～2020年）の同期間と比べて、最も大きい規模となっている。

全ての死因を含む全国の超過死亡数（1月～9月）

	2021年**	2020年	2019年	2018年	2017年
全国（XX-YY）*	9543-50105	1313-9351	2096-21286	4369-30027	3192-32669

＊ 超過死亡数「XX-YY」の解釈
- XX＝予測死亡数の予測区間上限値と観測死亡数の差分
- YY＝予測死亡数の点推定値と観測死亡数の差分
- この範囲内に実際の超過死亡数はあり得る。

** 2021/1/4-9/26の新型コロナウイルス死者数：13,877

61

大阪府

予測閾値上限
予測死亡数
予測閾値下限

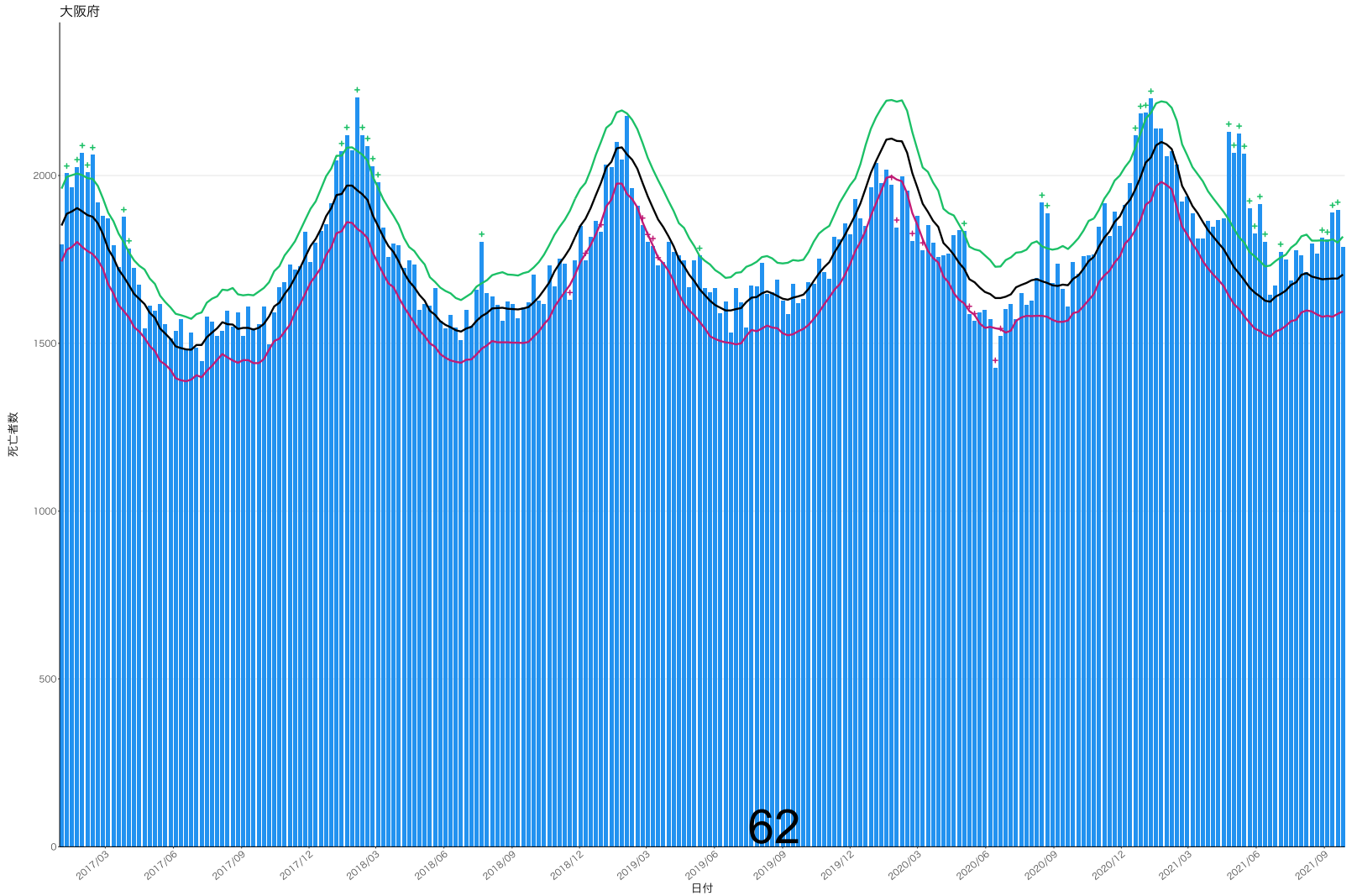

4/5 – 4/11	0–67
4/12 – 4/18	0–90
4/19 – 4/25	262–377
4/26 – 5/2	227–341
5/3 – 5/9	309–417
5/10 – 5/16	265–377
5/17 – 5/23	130–236
5/24 – 5/30	68–176
5/31 – 6/6	170–275
6/7 – 6/13	74–176
6/14 – 6/20	0–20
6/21 – 6/27	0–32
6/28 – 7/4	17–126
7/5 – 7/11	0–92
7/12 – 7/18	0–14
7/19 – 7/25	0–96
7/26 – 8/1	0–58
8/2 – 8/8	0–3
8/9 – 8/15	0–99
8/16 – 8/22	0–71
8/23 – 8/29	8–124
8/30 – 9/5	4–117
9/6 – 9/12	79–196
9/13 – 9/19	98–205
9/20 – 9/26	0–83

62

兵庫県

予測閾値上限
予測死亡数
予測閾値下限

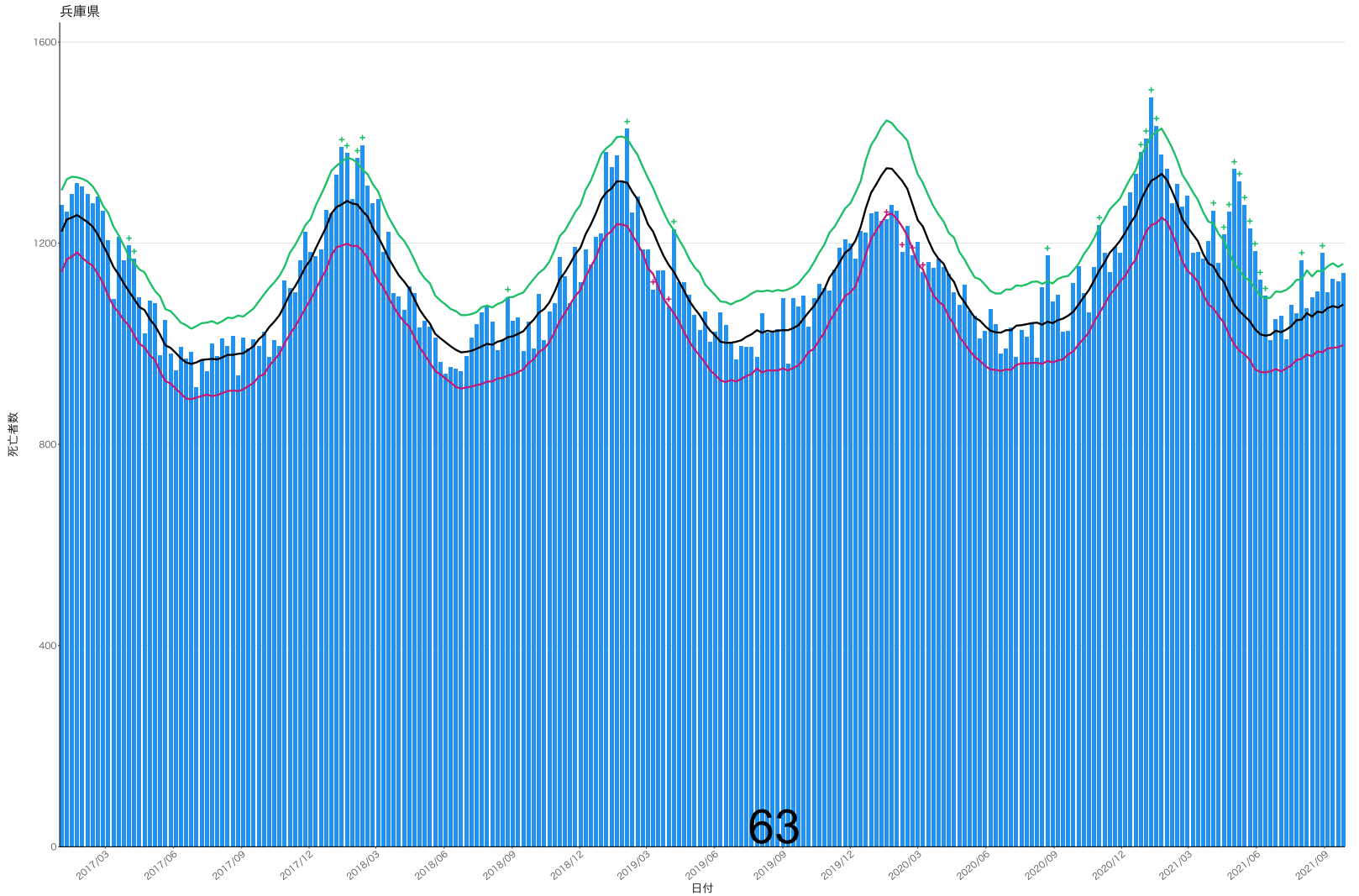

4/5 – 4/11	0–26
4/12 – 4/18	11–94
4/19 – 4/25	80–163
4/26 – 5/2	188–269
5/3 – 5/9	177–258
5/10 – 5/16	144–221
5/17 – 5/23	104–184
5/24 – 5/30	74–155
5/31 – 6/6	31–108
6/7 – 6/13	5–79
6/14 – 6/20	0–0
6/21 – 6/27	0–23
6/28 – 7/4	0–33
7/5 – 7/11	0–0
7/12 – 7/18	0–43
7/19 – 7/25	0–13
7/26 – 8/1	38–118
8/2 – 8/8	0–9
8/9 – 8/15	0–38
8/16 – 8/22	0–40
8/23 – 8/29	36–118
8/30 – 9/5	0–32
9/6 – 9/12	0–54
9/13 – 9/19	0–52
9/20 – 9/26	0–62

東京都

予測閾値上限
予測死亡数
予測閾値下限

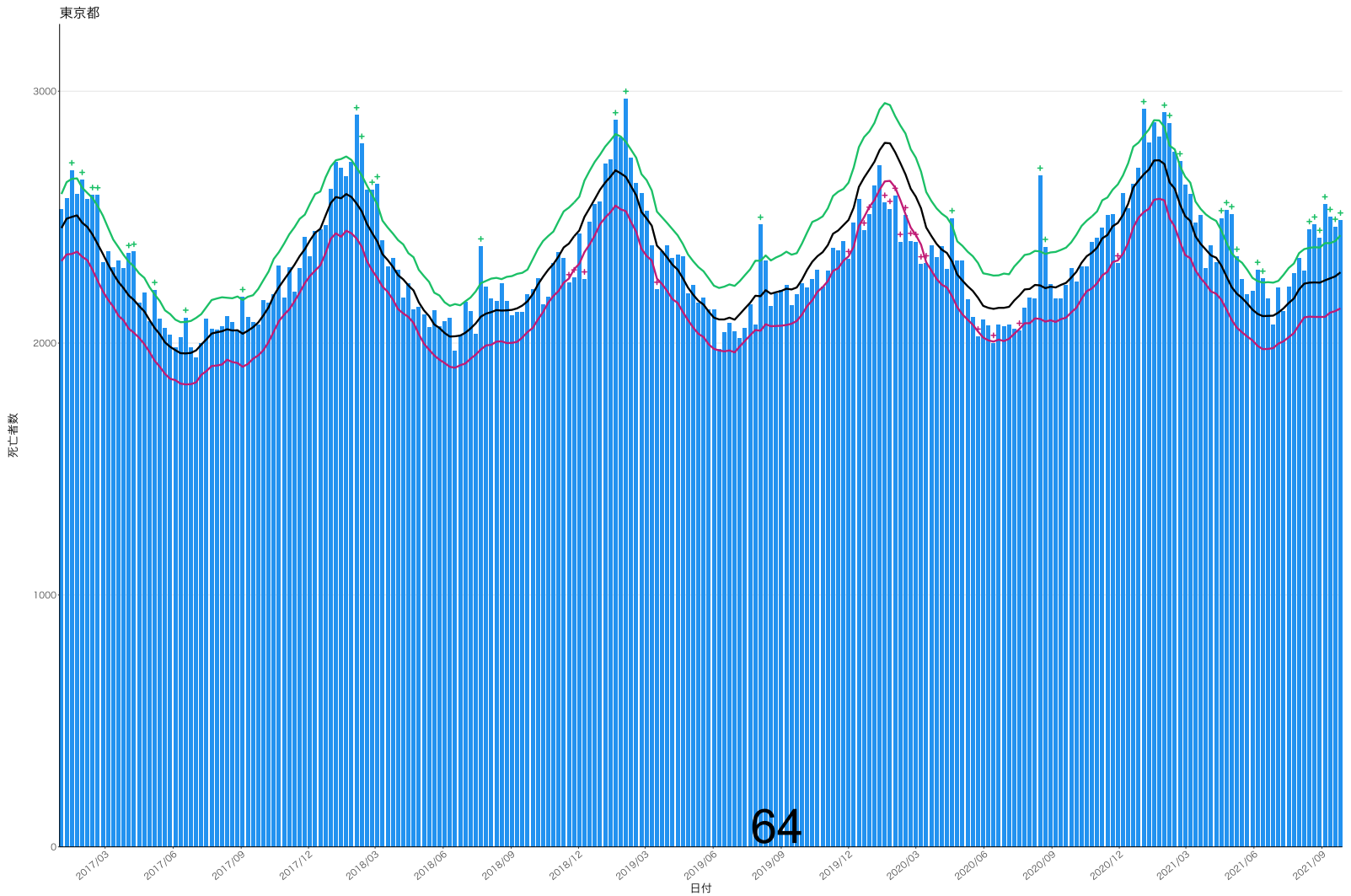

4/5 – 4/11	0–0
4/12 – 4/18	49–188
4/19 – 4/25	130–264
4/26 – 5/2	156–290
5/3 – 5/9	9–147
5/10 – 5/16	0–75
5/17 – 5/23	0–36
5/24 – 5/30	0–73
5/31 – 6/6	45–175
6/7 – 6/13	16–149
6/14 – 6/20	0–70
6/21 – 6/27	0–0
6/28 – 7/4	0–100
7/5 – 7/11	0–0
7/12 – 7/18	0–65
7/19 – 7/25	0–100
7/26 – 8/1	0–123
8/2 – 8/8	0–51
8/9 – 8/15	75–213
8/16 – 8/22	90–230
8/23 – 8/29	39–178
8/30 – 9/5	154–302
9/6 – 9/12	104–244
9/13 – 9/19	57–197
9/20 – 9/26	59–206

64

第63回　新型コロナウイルス感染症対策アドバイザリーボード資料集　342 ページ

北海道

予測閾値上限
予測死亡数
予測閾値下限

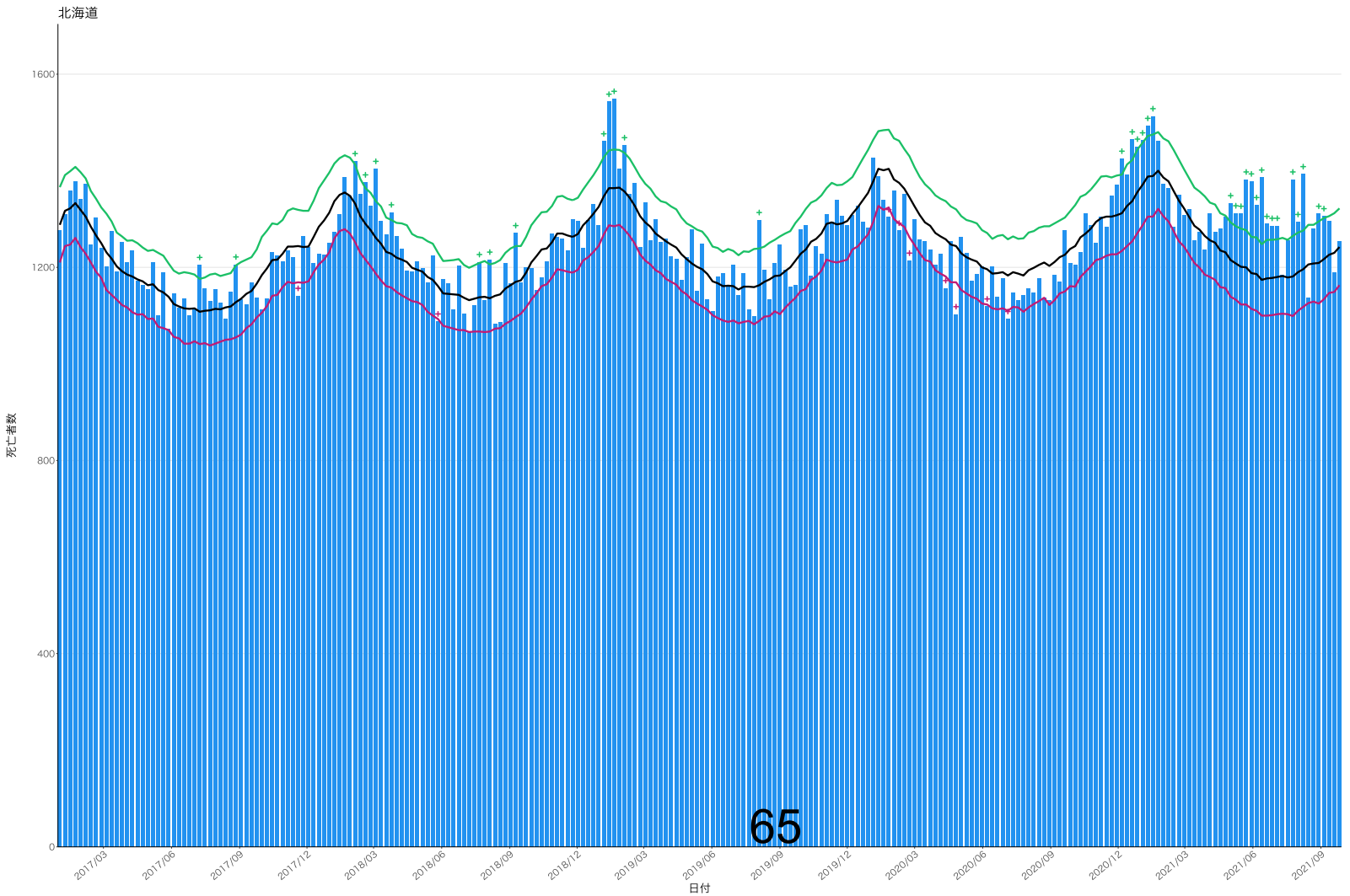

4/5 – 4/11	0–23
4/12 – 4/18	0–45
4/19 – 4/25	0–73
4/26 – 5/2	40–118
5/3 – 5/9	27–104
5/10 – 5/16	31–110
5/17 – 5/23	105–182
5/24 – 5/30	115–190
5/31 – 6/6	67–143
6/7 – 6/13	138–212
6/14 – 6/20	33–113
6/21 – 6/27	29–108
6/28 – 7/4	28–106
7/5 – 7/11	0–2
7/12 – 7/18	0–77
7/19 – 7/25	117–201
7/26 – 8/1	22–104
8/2 – 8/8	117–197
8/9 – 8/15	0–0
8/16 – 8/22	0–72
8/23 – 8/29	16–102
8/30 – 9/5	4–89
9/6 – 9/12	0–70
9/13 – 9/19	0–0
9/20 – 9/26	0–12

65

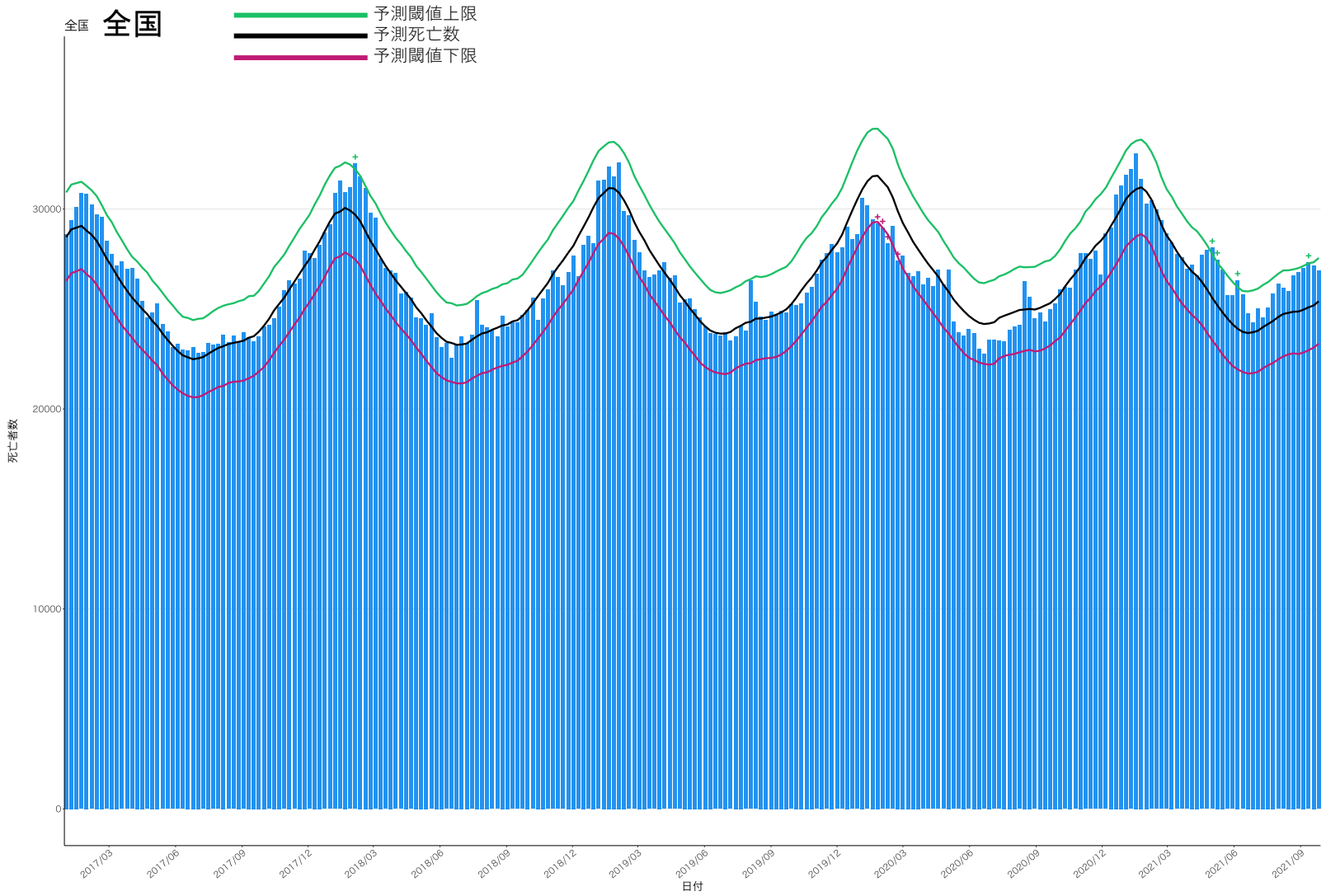

66

※スライド1ページ目の表の全国の積算超過死亡数と、この図の9月の超過死亡数の積算値は一致しない。前者は47都道府県別の超過死亡数の積算。後者は47都道府県別の観測死亡数、予測死亡数の点推定、その95%片側予測区間を毎週ごとに積算した上で、超過死亡数を算出。

南アフリカ共和国の州別実効再生産数（報告日毎）：
12月15日作成

使用データ

National COVID-19 Daily Report, the National Institute for Communicable Diseases (NICD)：12月15日時点
(https://www.nicd.ac.za/diseases-a-z-index/disease-index-covid-19/surveillance-reports/national-covid-19-daily-report/)

注意事項：NICDが公開している新型コロナウイルス感染症の報告数は、日曜日に週の最小値となる傾向があり、また直近の値は報告の遅れから過小評価となっている可能性がある。したがって、直近1週間の報告数及び実効再生産数については今後変化する可能性がある。

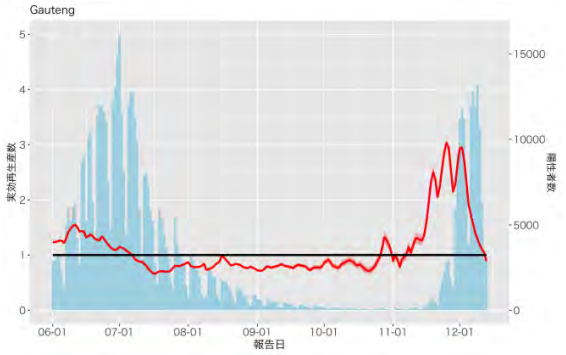

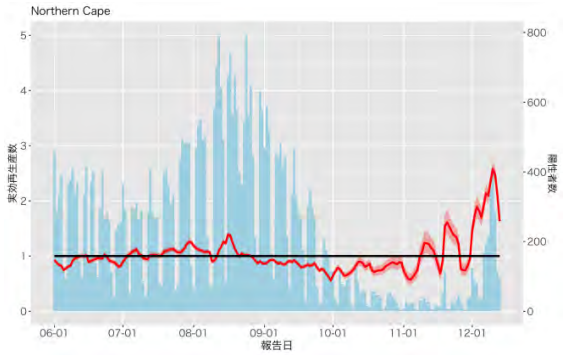

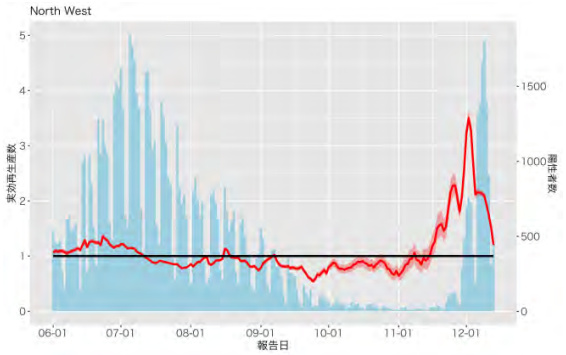

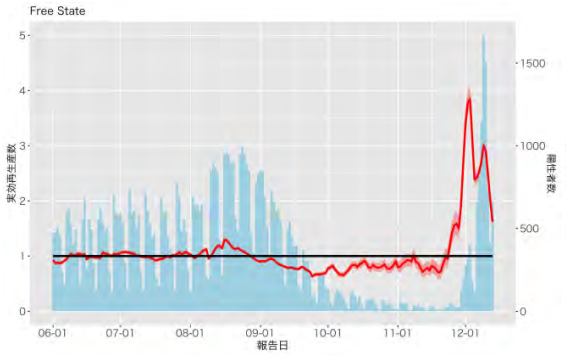

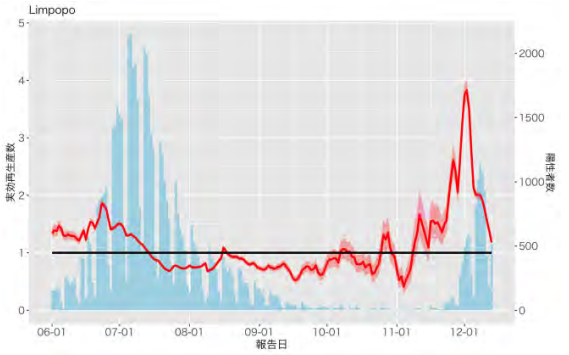

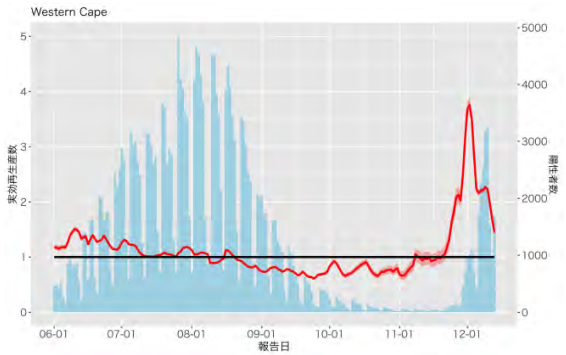

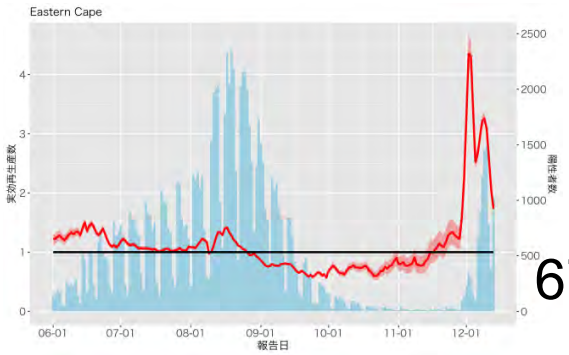

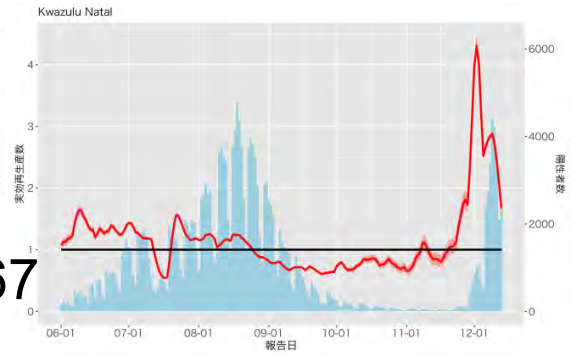

ハウテン州の実効再生産数（報告日毎）：12月15日作成

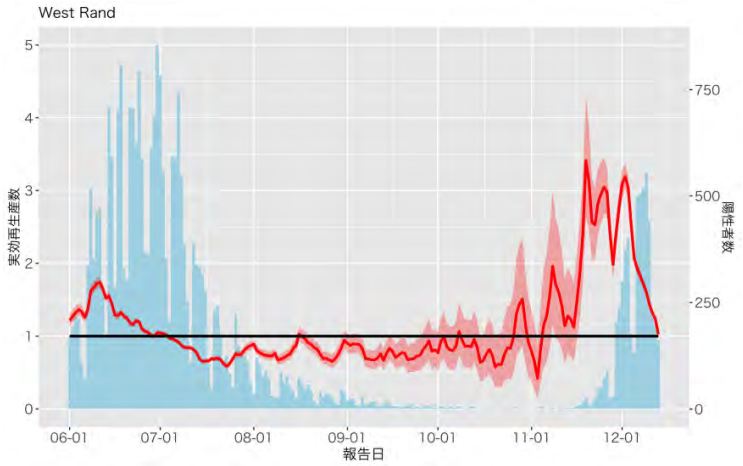

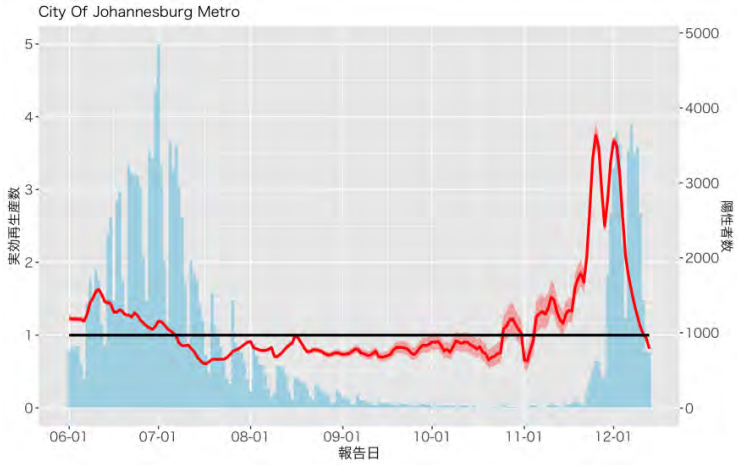

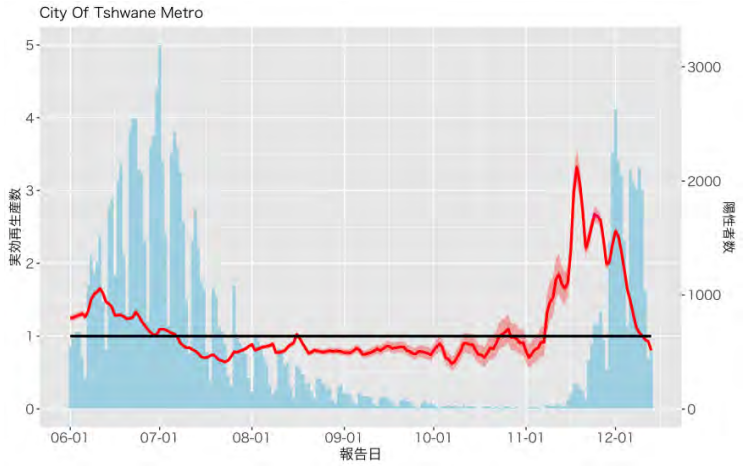

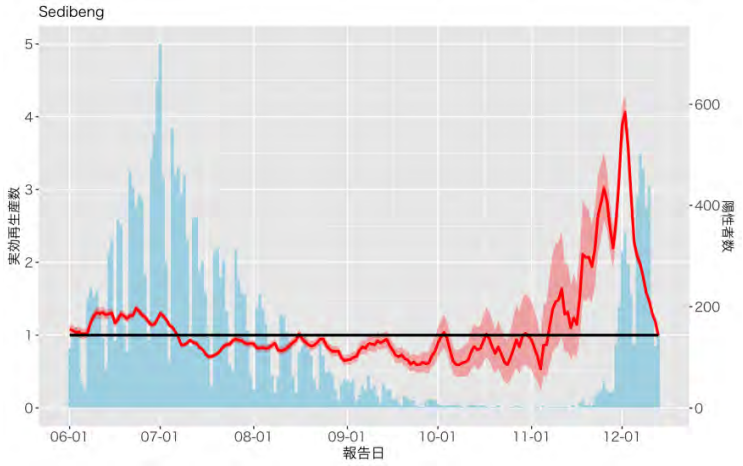

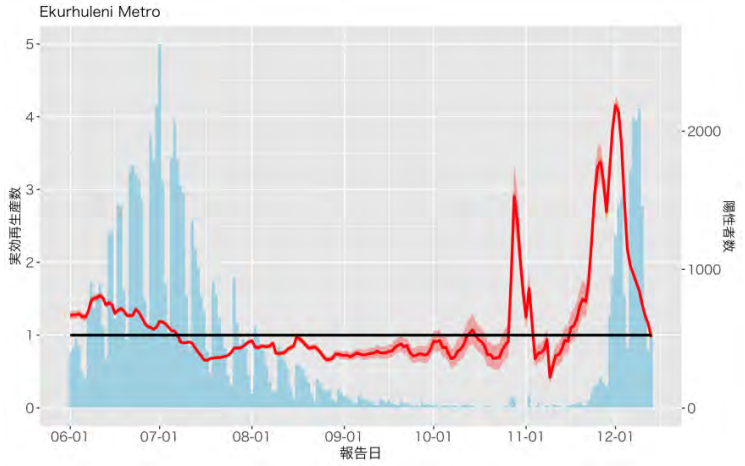

南アフリカ共和国におけるゲノムサーベイランスの状況：12月14日時点

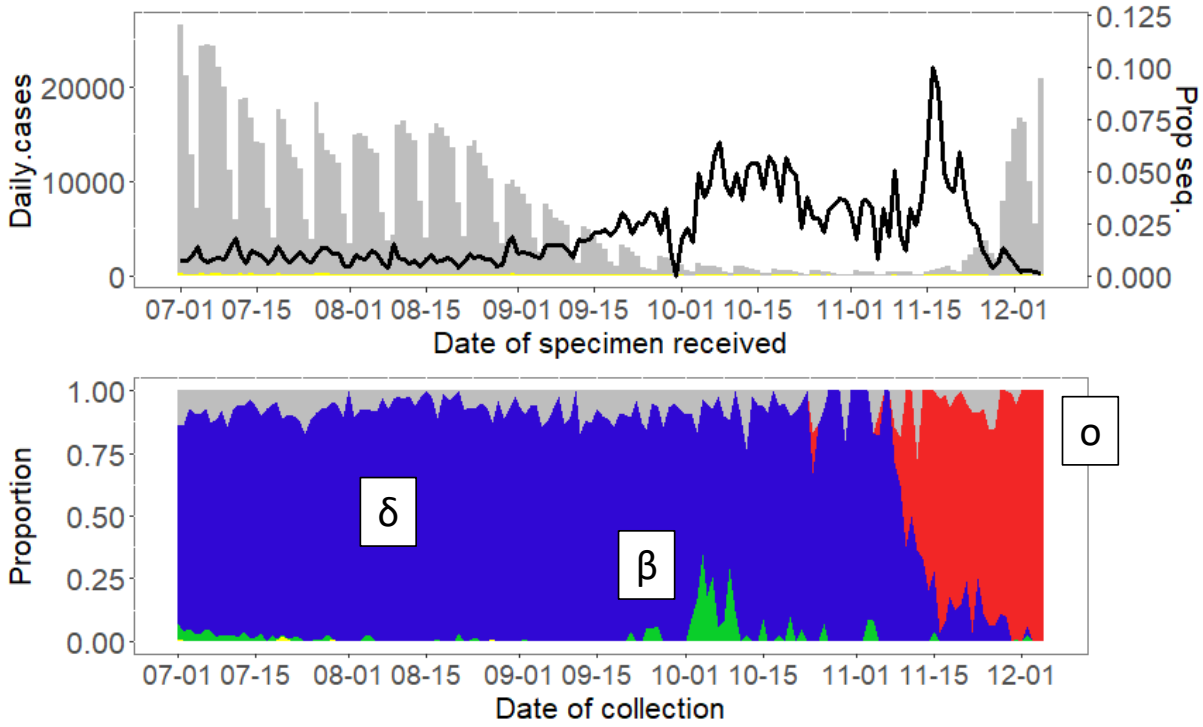

South Africa: data source, NICD, GISAID

69

南アフリカ共和国におけるオミクロン株の置き換わりの状況：12月14日時点

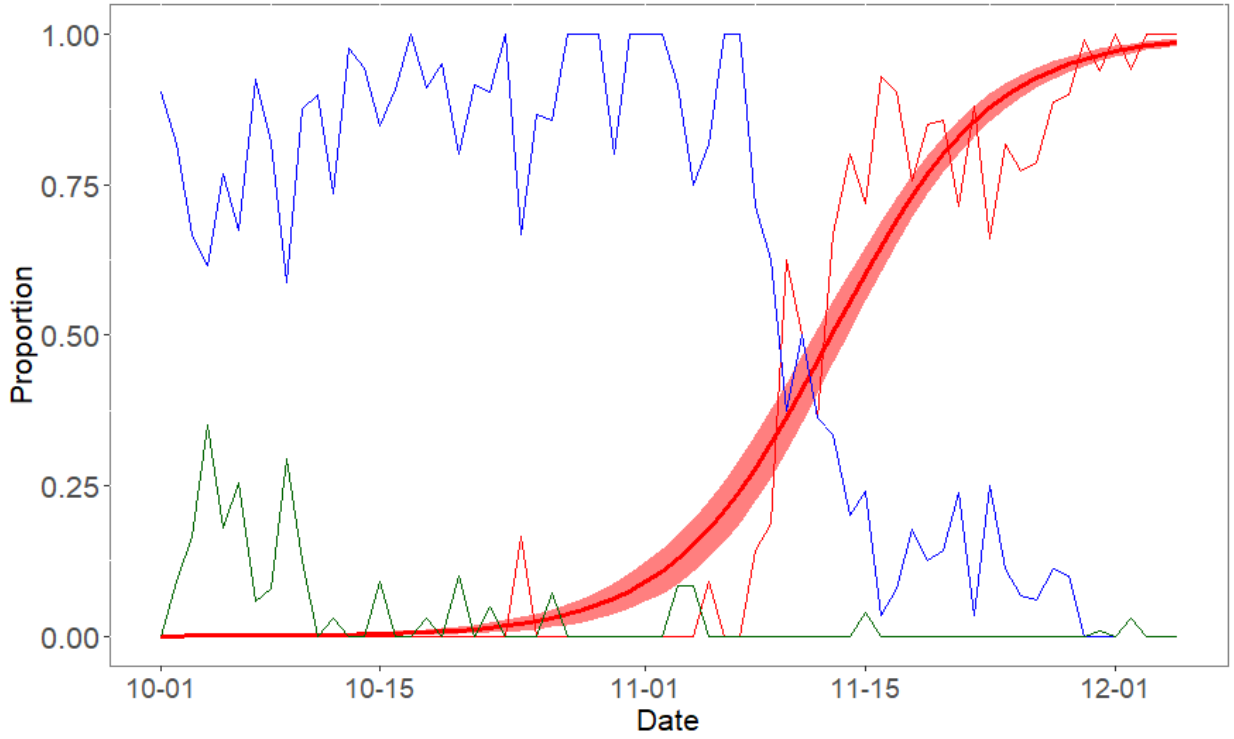

South Africa: data source, NICD, GISAID

一般市民を対象とした新型コロナウイルスによる生活への影響度についてのアンケート調査

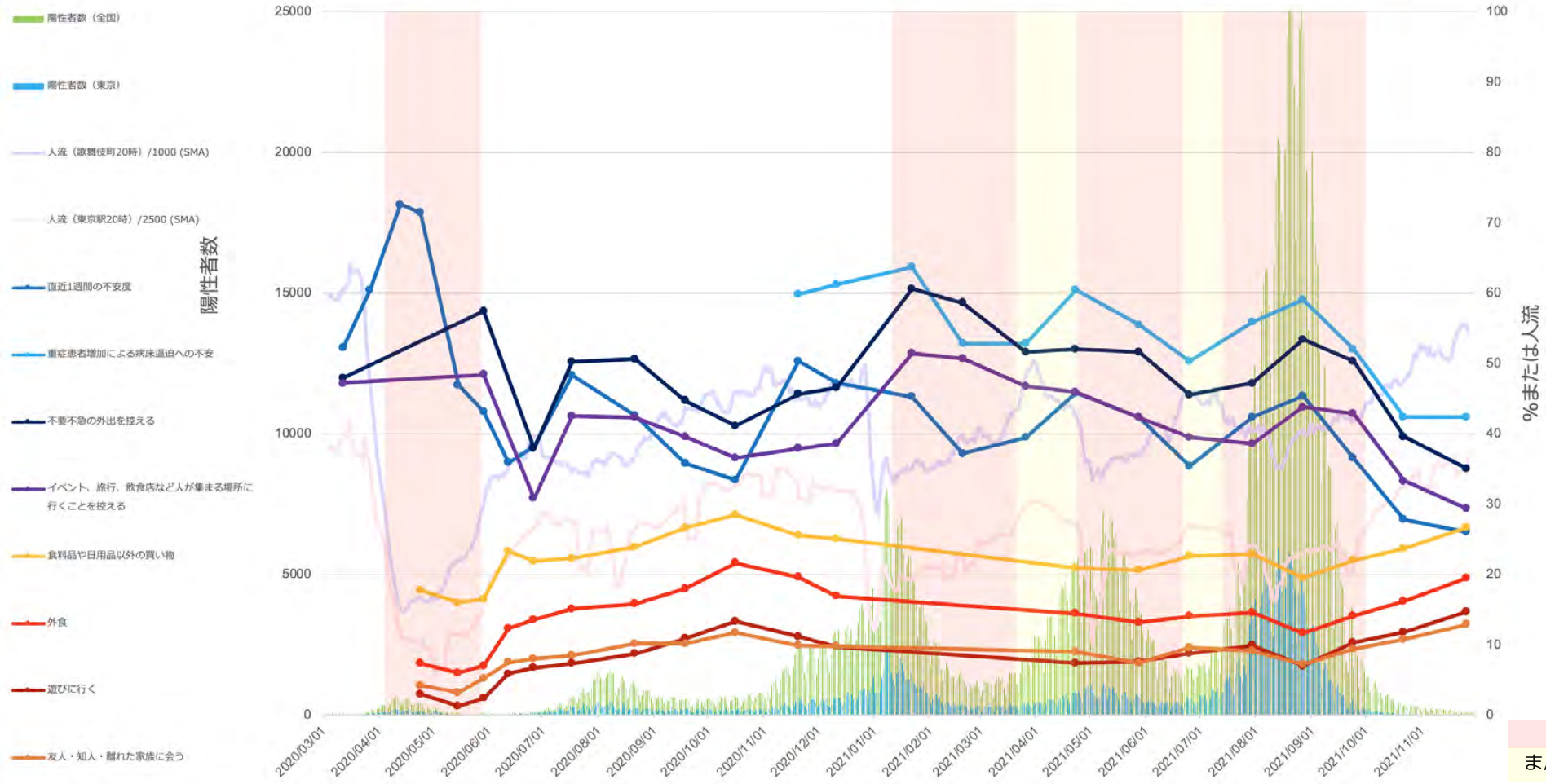

陽性者数：厚生労働省オープンデータ
人流：株式会社Agoop
アンケート調査（2500名（20代-60代各年代男女250名ずつ）を対象に毎月実施（質問項目は聴取していない月もあるためデータポイントを丸で表示））：株 式 会 社クロス・マーケティング

目的：折れ線グラフで示すアンケート調査（直近は11/26-28）により、人々の新型コロナウイルス流行についての意識や流行下での行動についての経時的変化を検討すること

- 「新型コロナウイルスについての直近1週間の不安度」「重症患者増加による病床逼迫への不安」→　新型コロナウイルスの流行への不安度を表す
- 直近1週間に実施したこととして「不要不急の外出を控える」「イベント等人が集まる場所に行くことを控える」、直近1週間の外出目的として「食料品や日用品以外の買い物」「外食」「遊びに行く」「友人・知人・離れた家族に会う」→　新型コロナウイルス流行下での行動を表す
- 11月末の調査は、不安度は低下傾向であったものが横ばいになりつつある一方、行動は継続して緩和していることを示している。

推定日　12月14日
最新推定感染日　11月29日

第63回（令和3年12月16日） 新型コロナウイルス感染症対策 アドバイザリーボード	資料3－3
西浦先生提出資料	

北海道：直近推定値 = 0.71（0.19 – 1.8） / 直近1週間平均 = 0.55

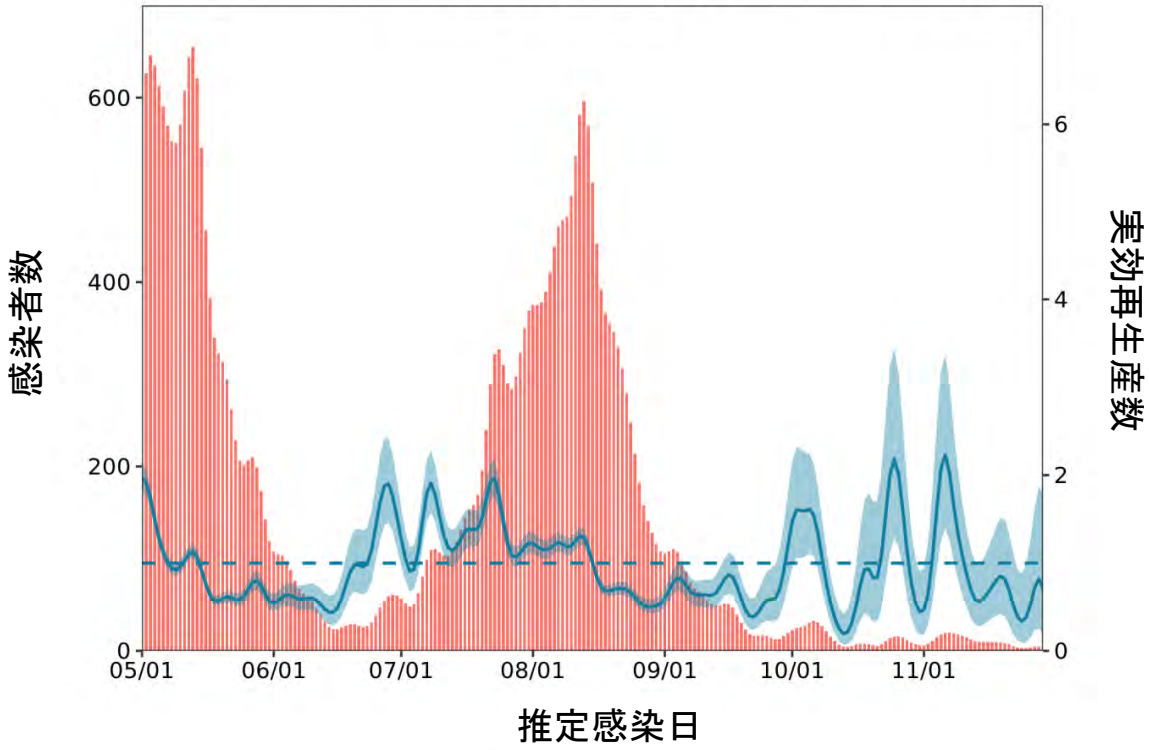

1

推定日　12月14日
最新推定感染日　11月29日

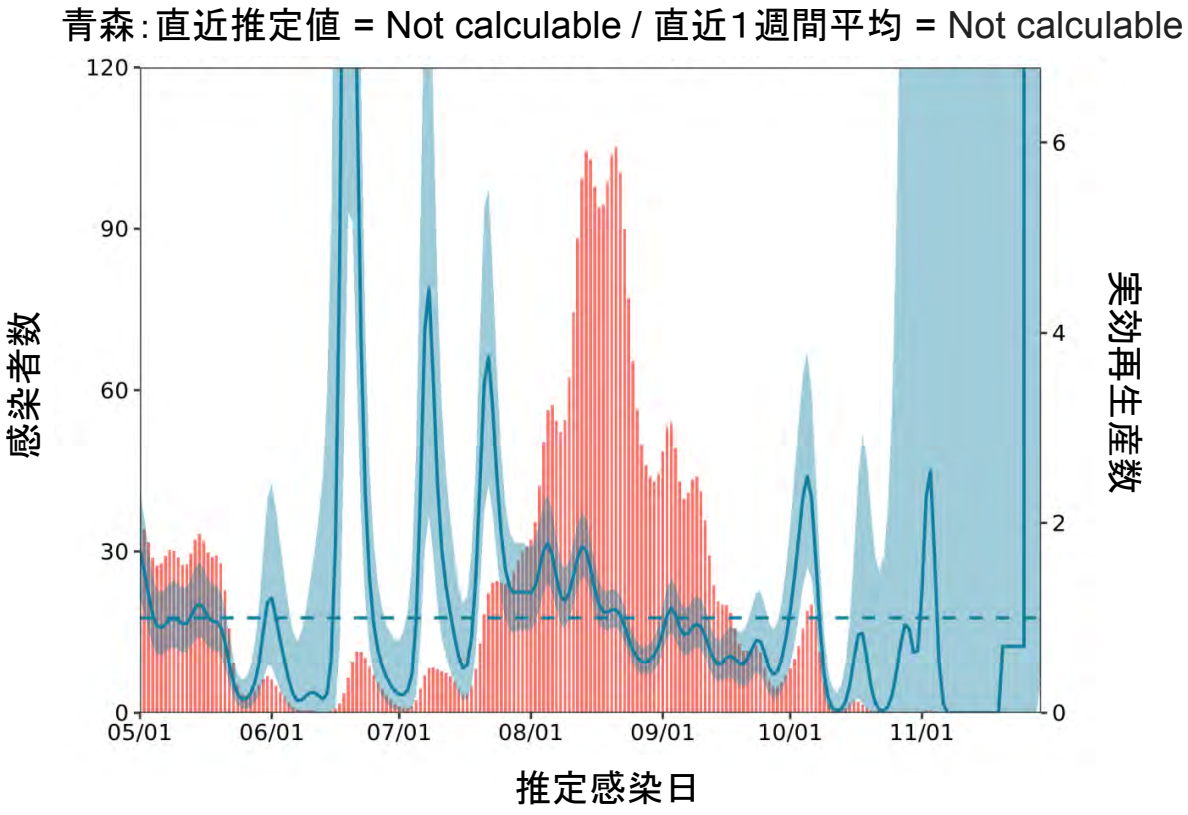

2

推定日　12月14日
最新推定感染日　11月29日

岩手：直近推定値 = Not calculable / 直近1週間平均 = Not calculable

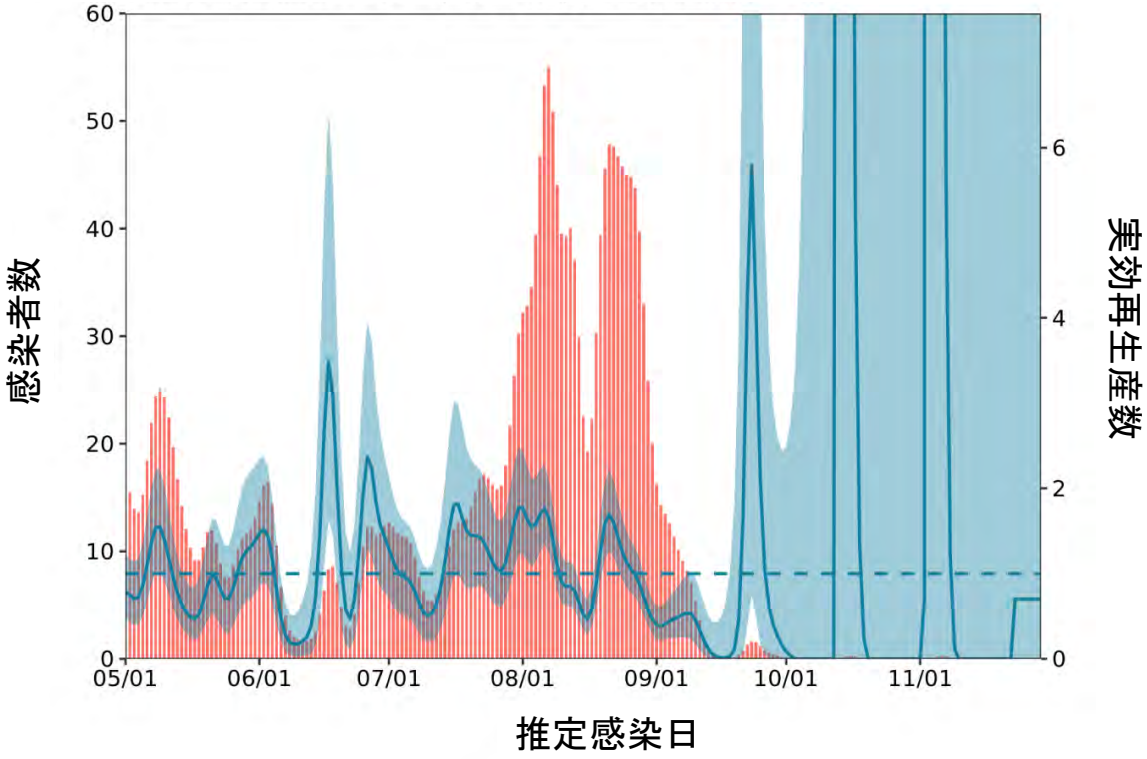

3

推定日　12月14日
最新推定感染日　11月29日

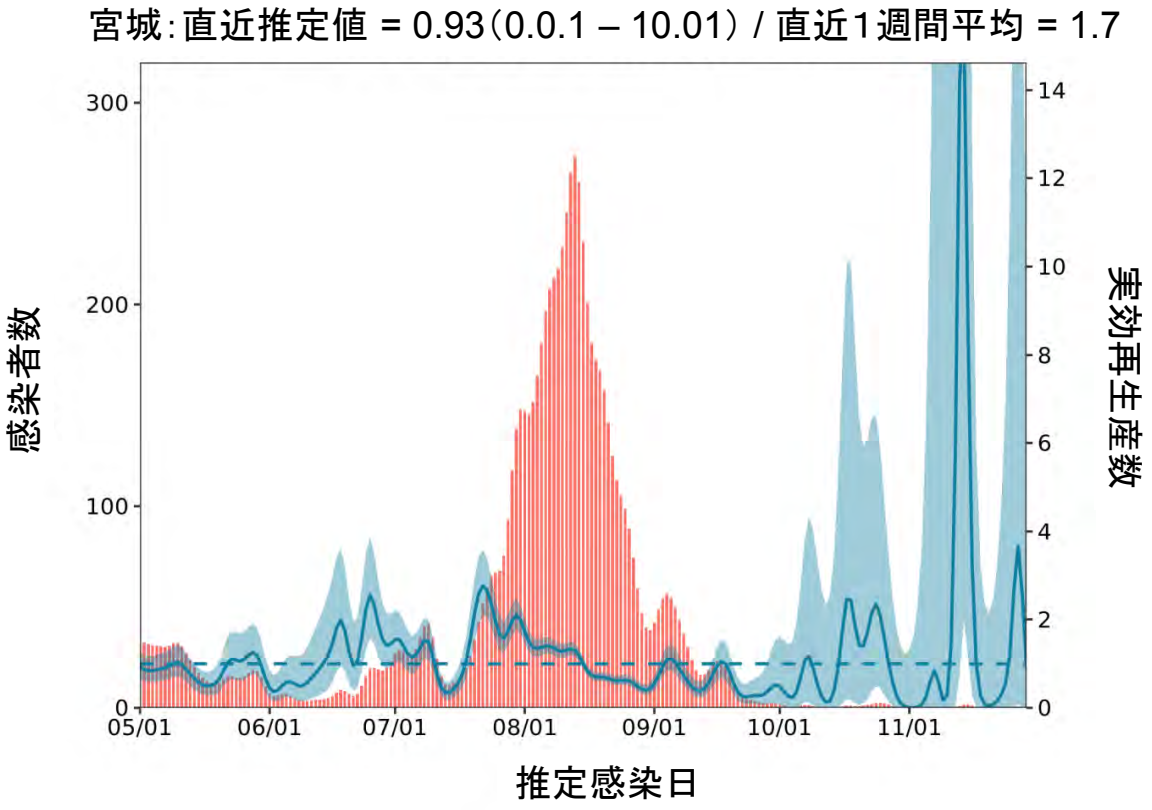

4

推定日　12月14日
最新推定感染日　11月29日

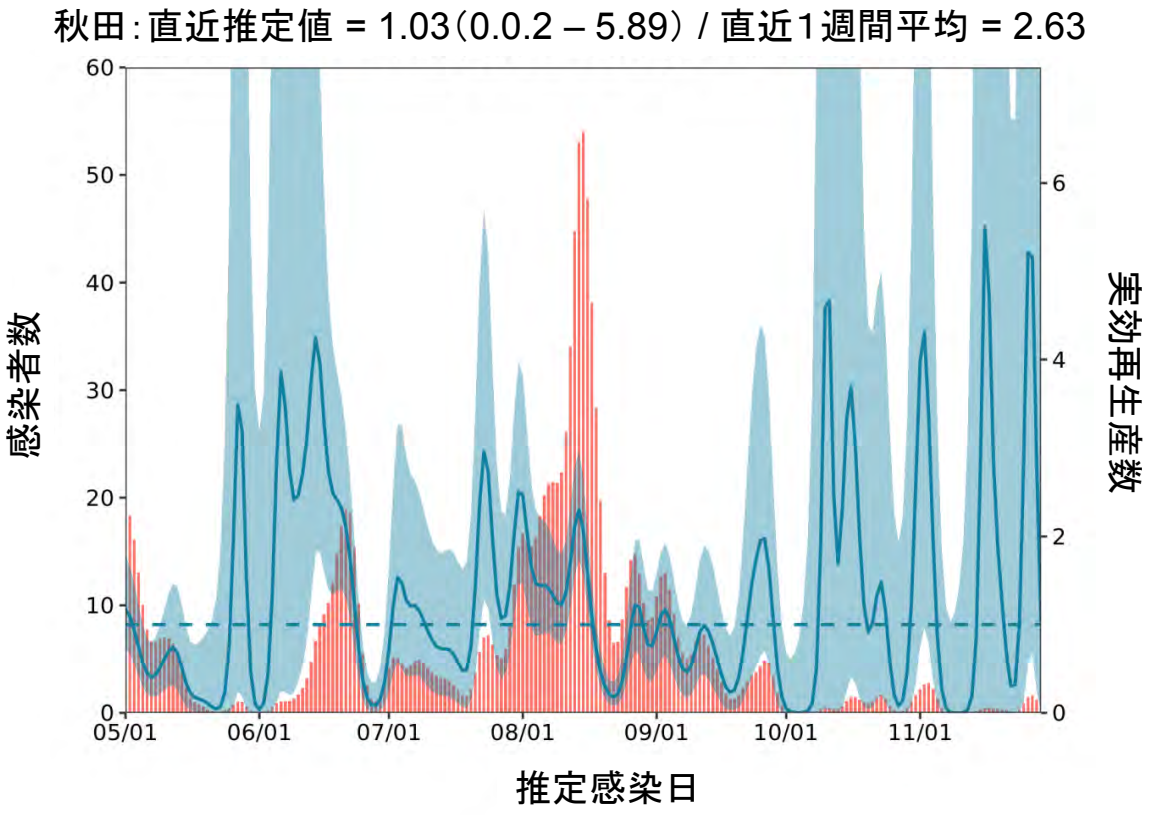

5

推定日　12月14日
最新推定感染日　11月29日

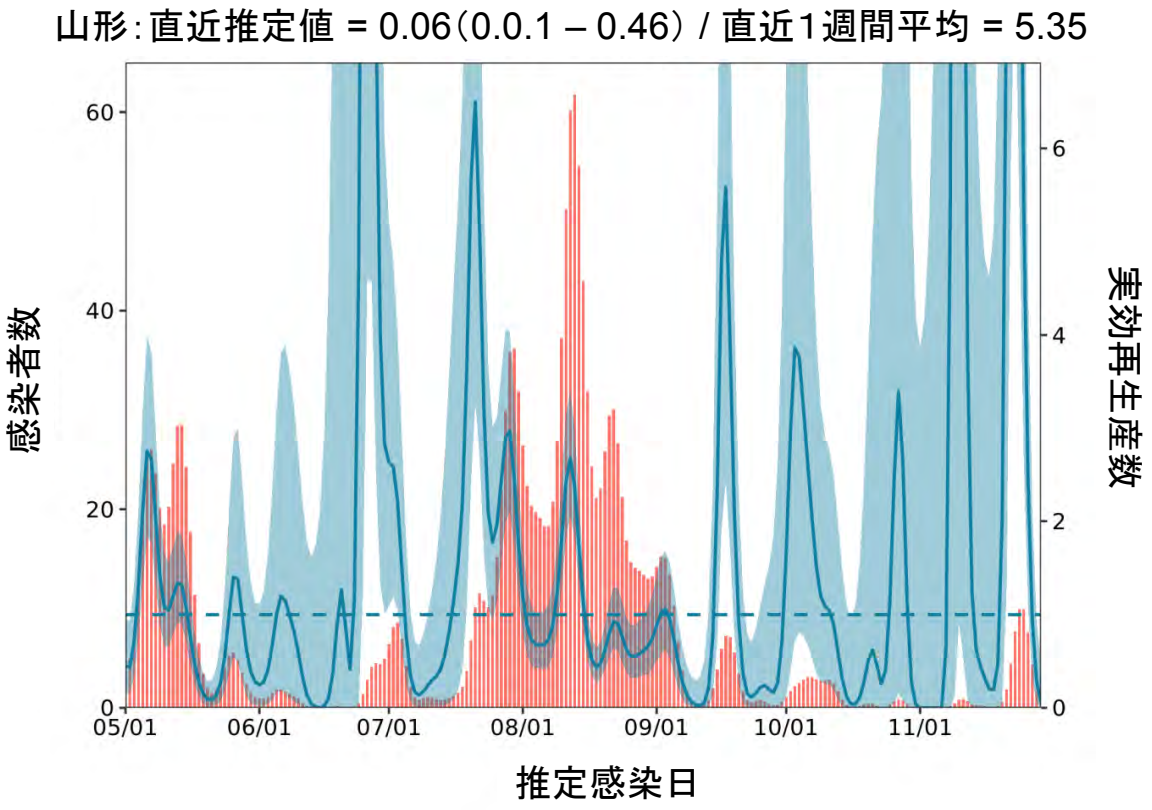

推定日　12月14日
最新推定感染日　11月29日

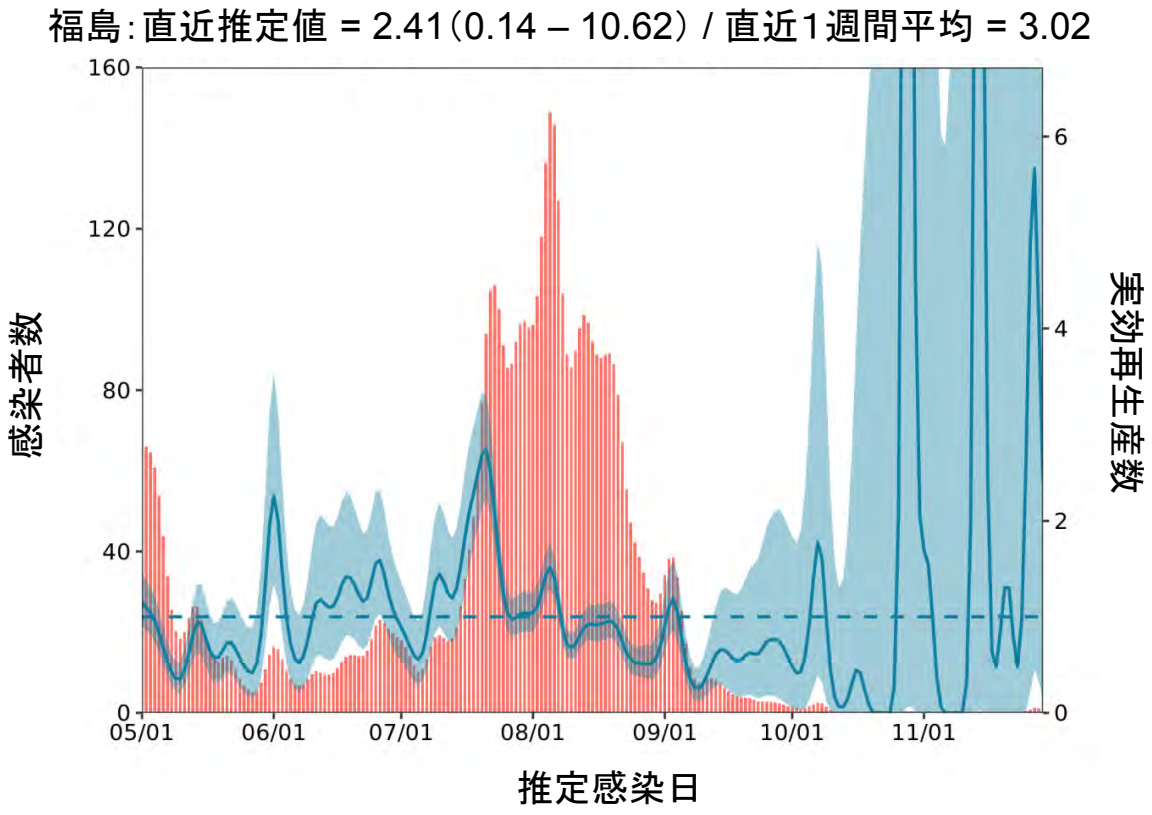

7

推定日　12月14日
最新推定感染日　11月29日

茨城：直近推定値 = 7.88（Not calculable） / 直近1週間平均 =Not calculable

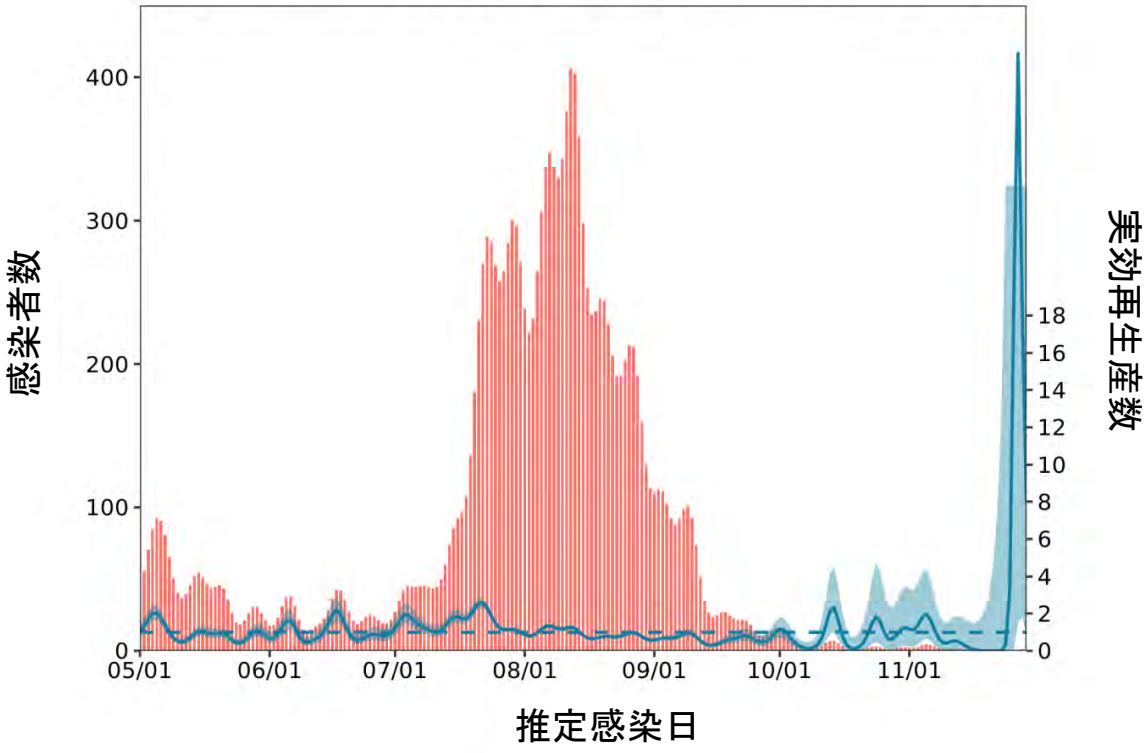

8

推定日　12月14日
最新推定感染日　11月29日

栃木：直近推定値 = 0.81（0.16 – 2.32） / 直近1週間平均 = 13.73

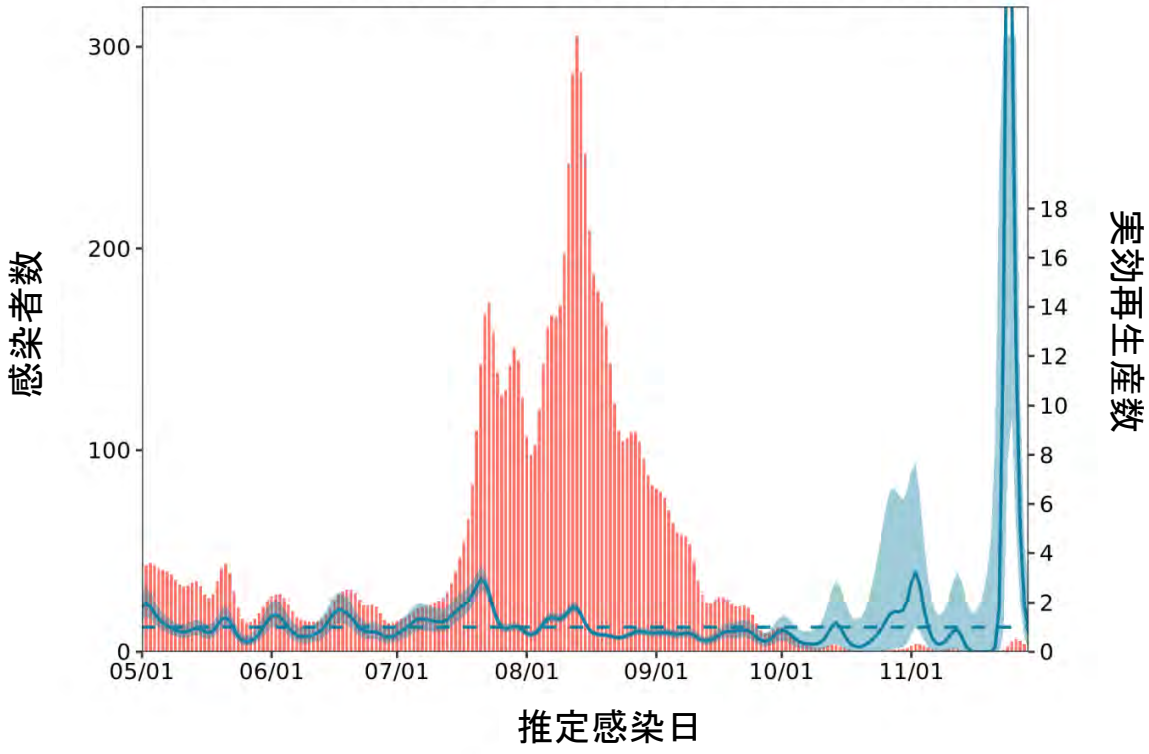

9

推定日　12月14日
最新推定感染日　11月29日

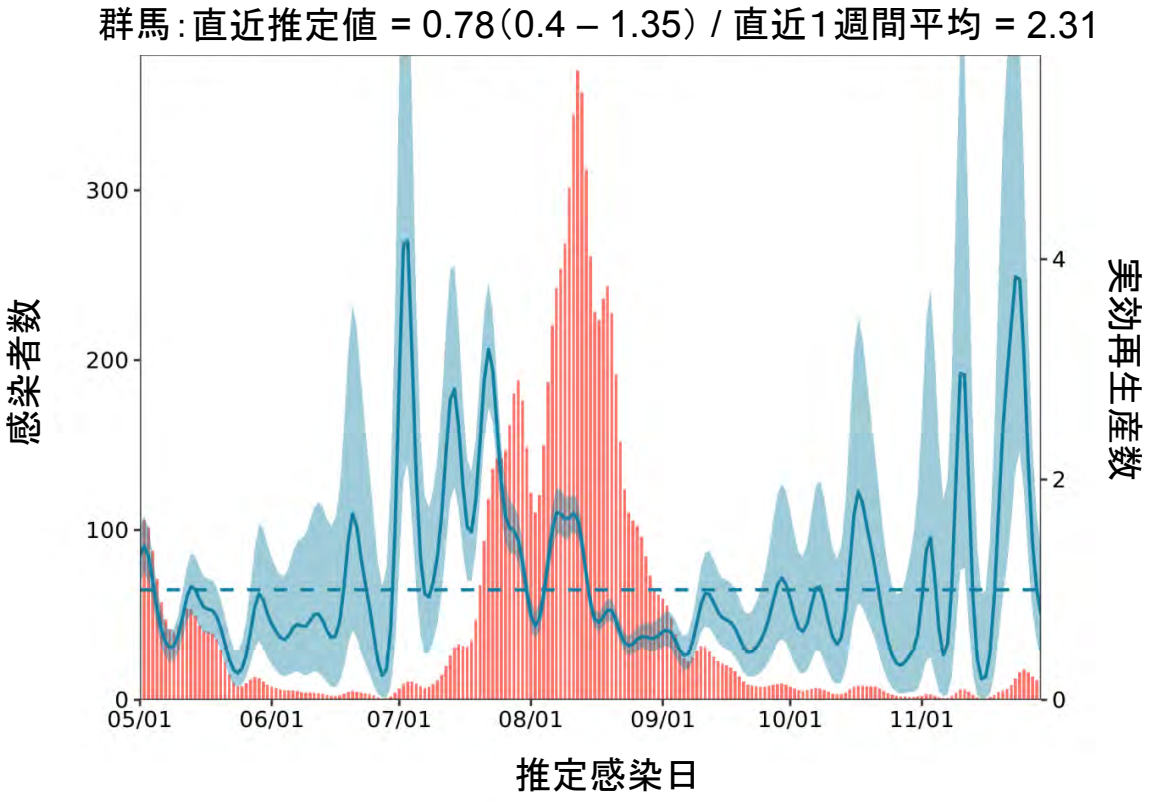

10

推定日　12月14日
最新推定感染日　11月29日

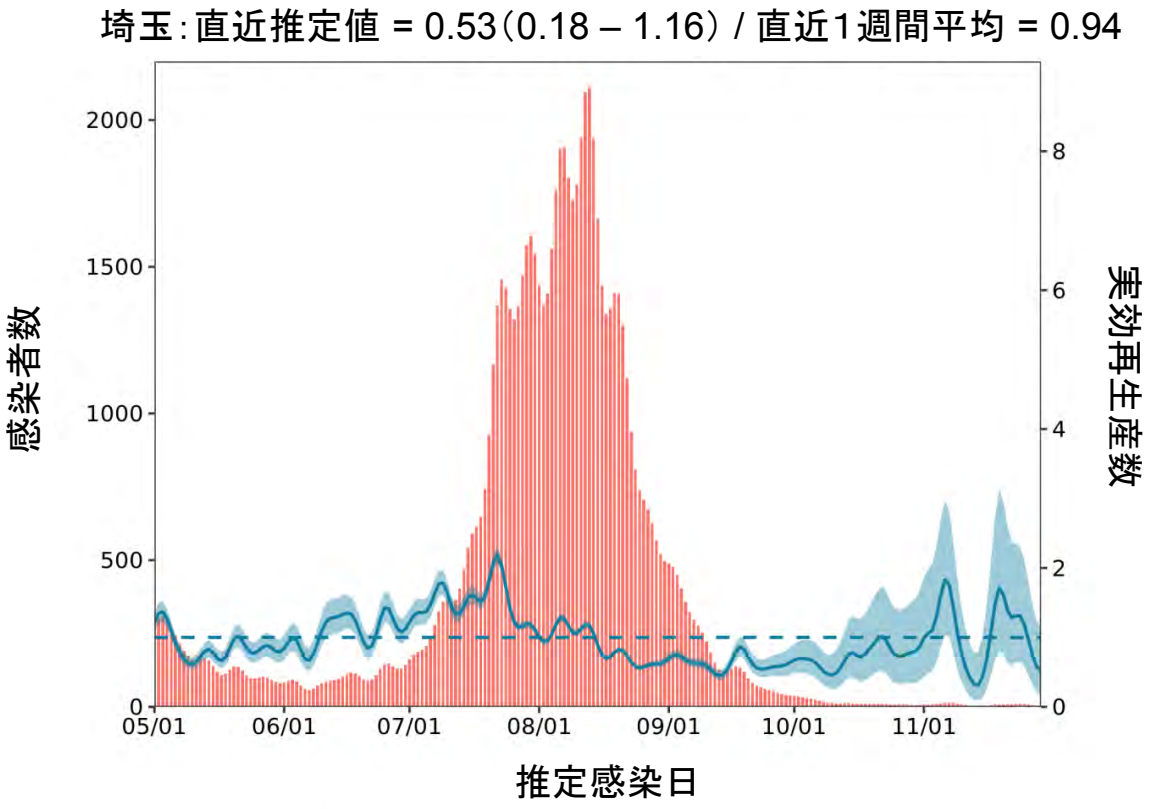

11

推定日　12月14日
最新推定感染日　11月29日

千葉：直近推定値 = 1.47（0.86 – 2.31） / 直近1週間平均 = 1.32

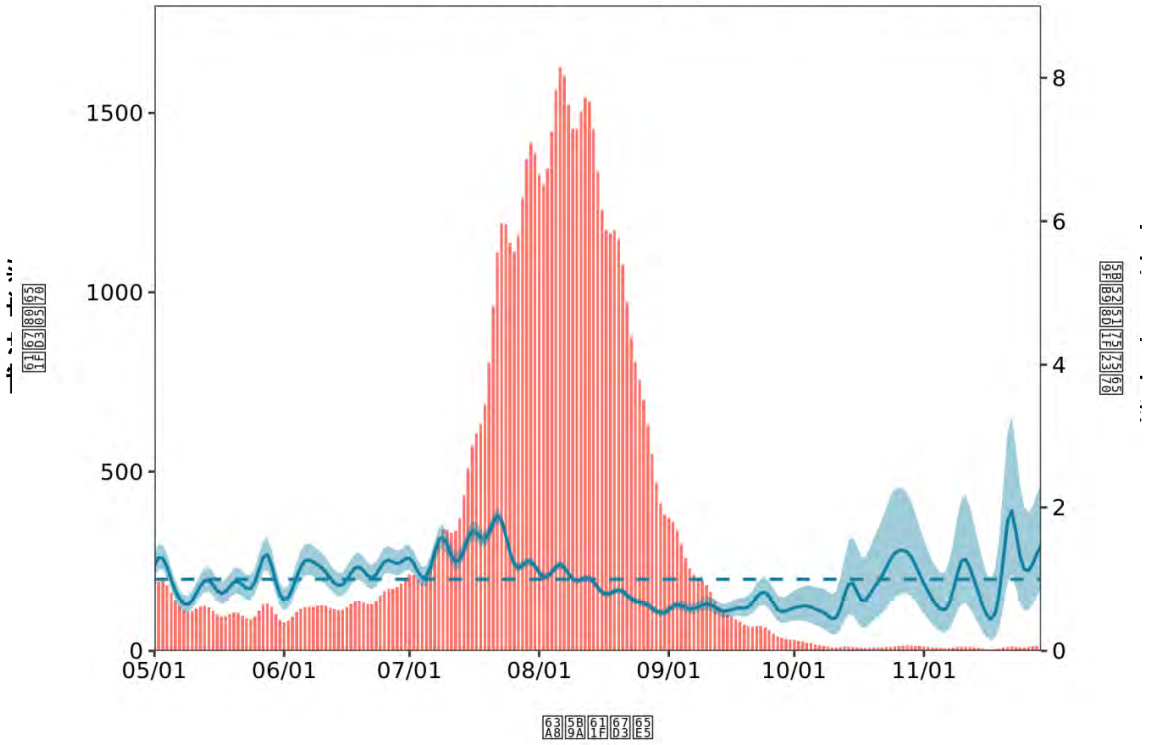

12

推定日　12月14日
最新推定感染日　11月29日

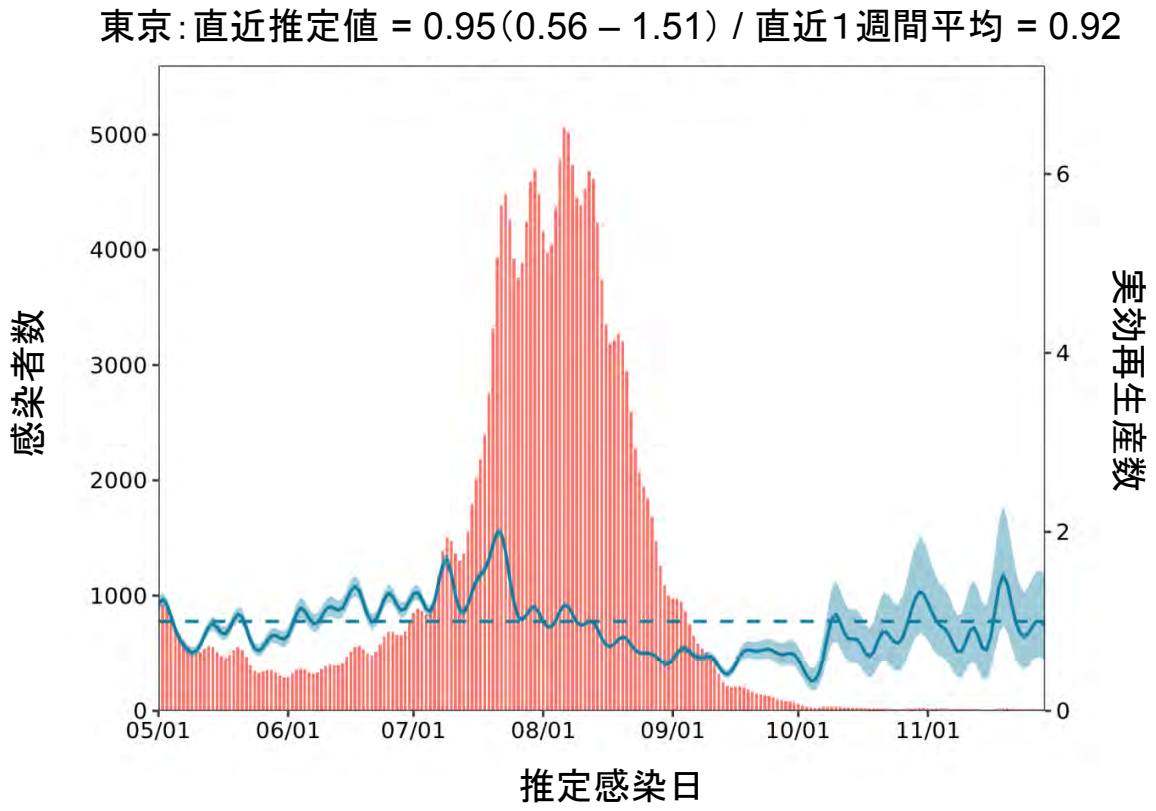

13

推定日　12月14日
最新推定感染日　11月29日

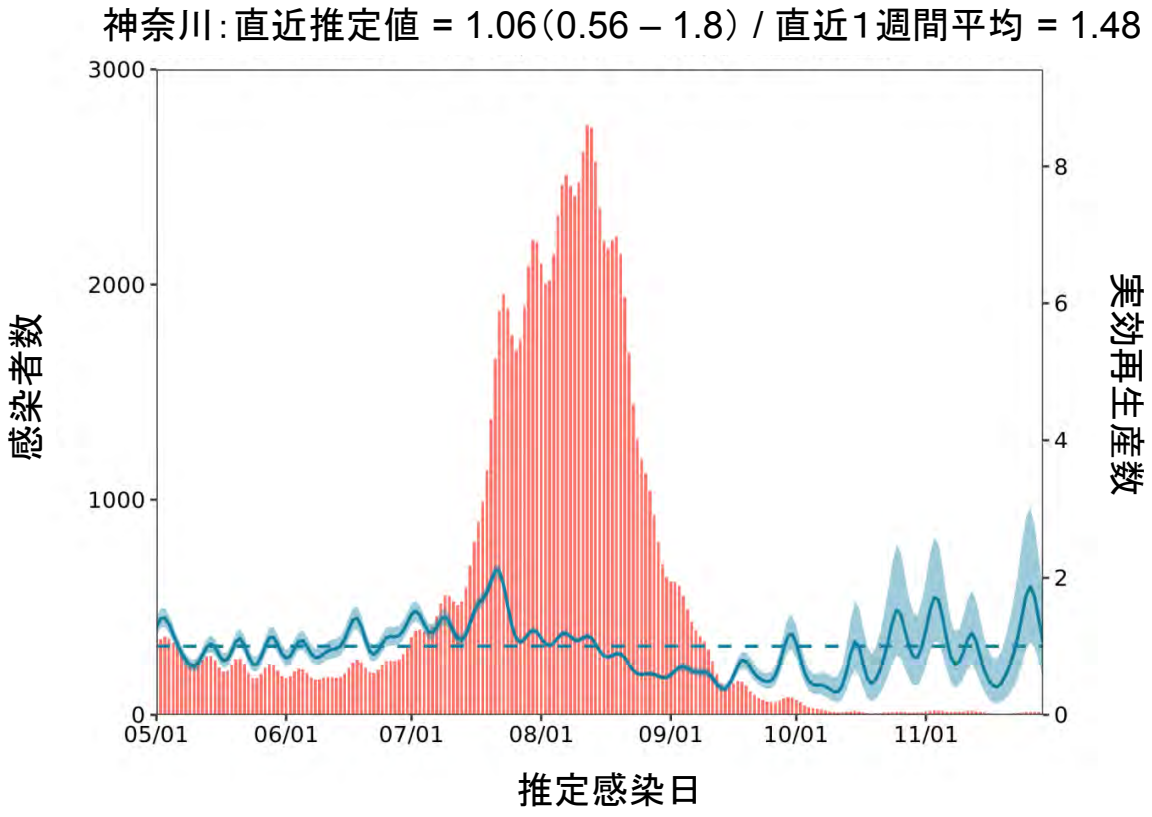

14

推定日　12月14日
最新推定感染日　11月29日

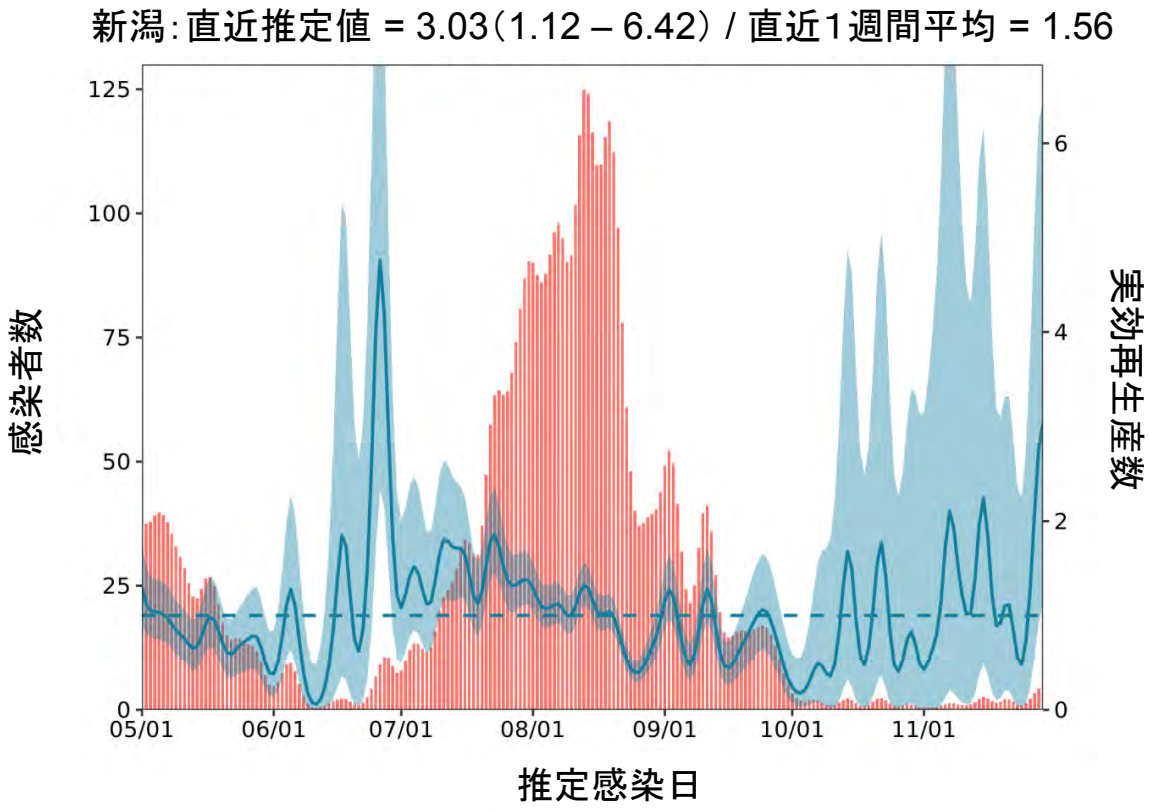

15

推定日　12月14日
最新推定感染日　11月29日

富山：直近推定値 = Not calculable / 直近1週間平均 = Not calculable

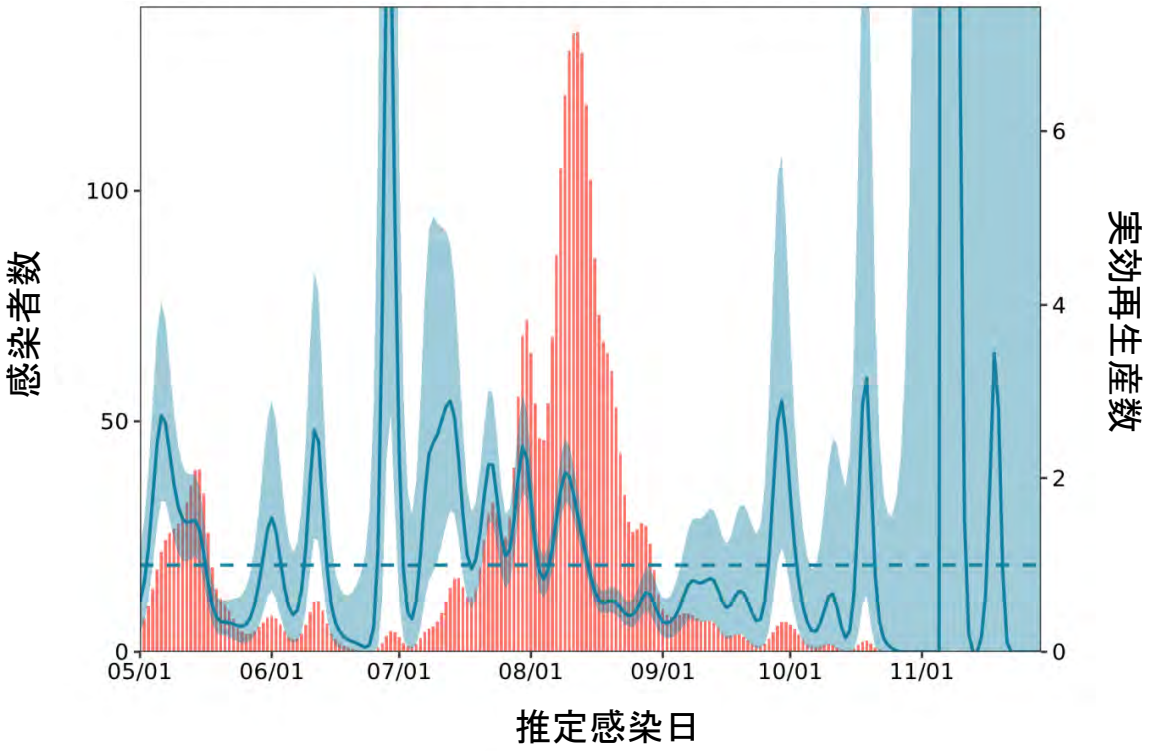

16

推定日　12月14日
最新推定感染日　11月29日

石川：直近推定値 = Not calculable / 直近1週間平均 = Not calculable

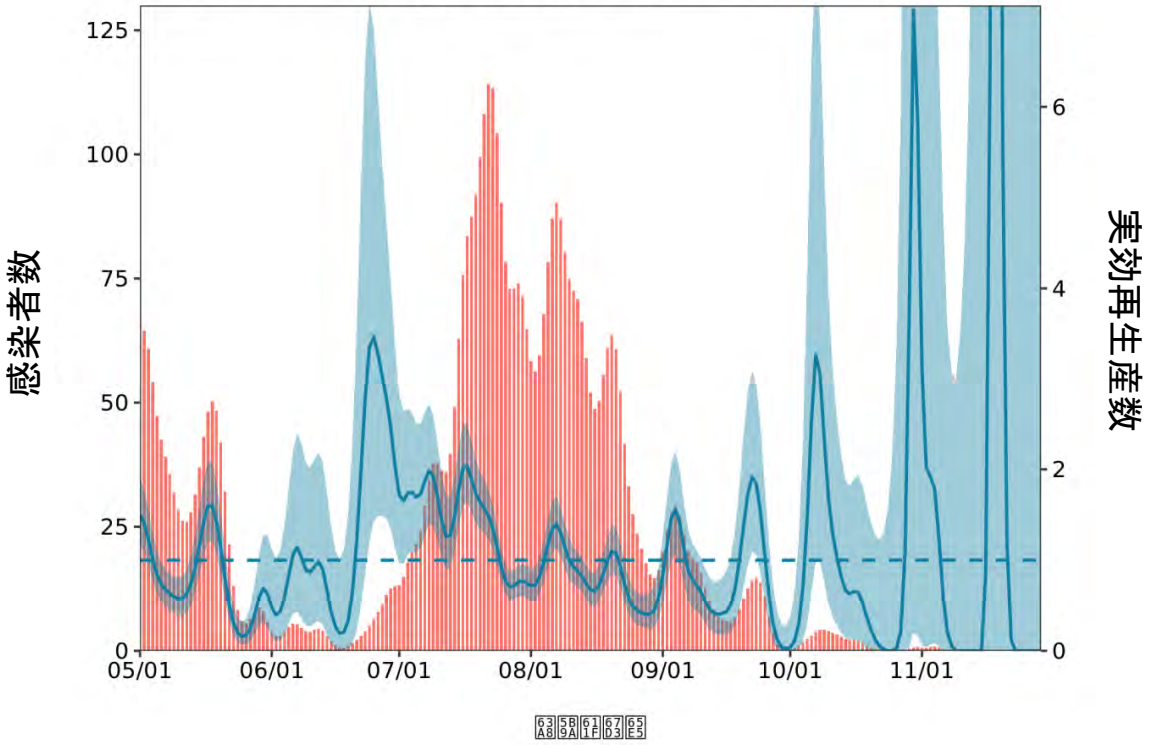

推定日　12月14日
最新推定感染日　11月29日

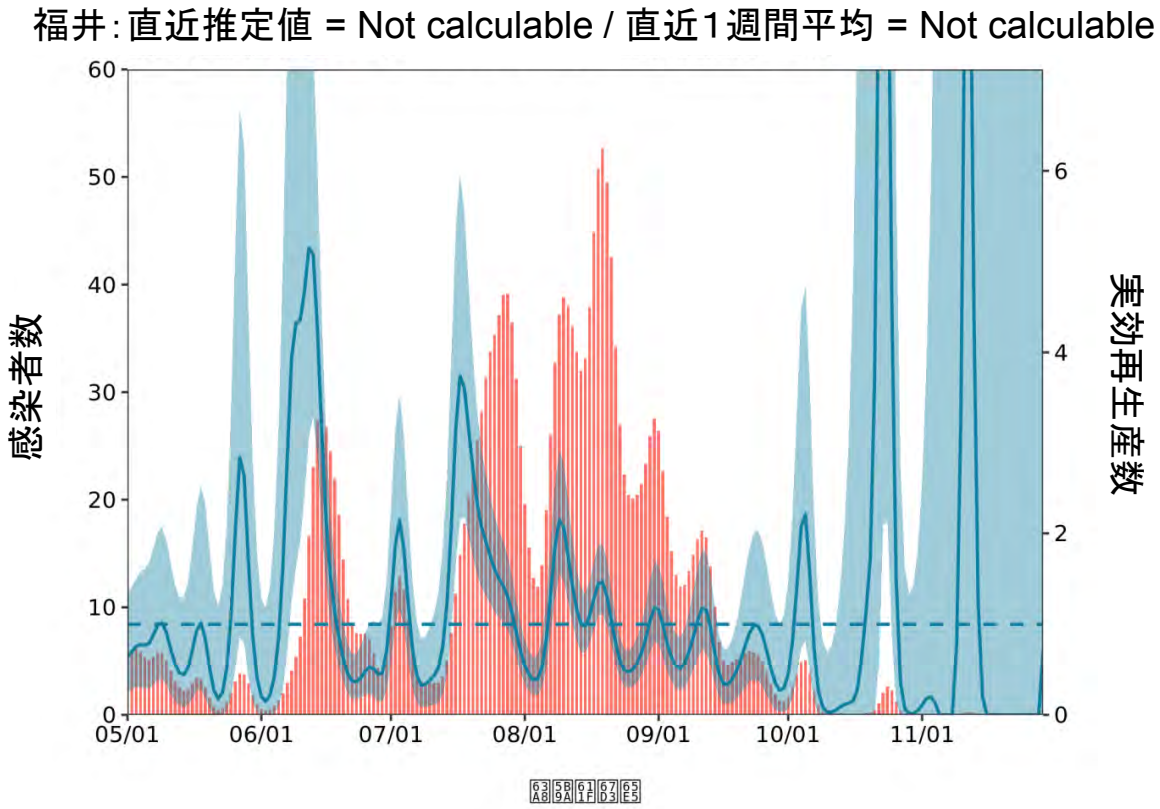

18

推定日　12月14日
最新推定感染日　11月29日

山梨：直近推定値 = Not calculable / 直近1週間平均 = Not calculable

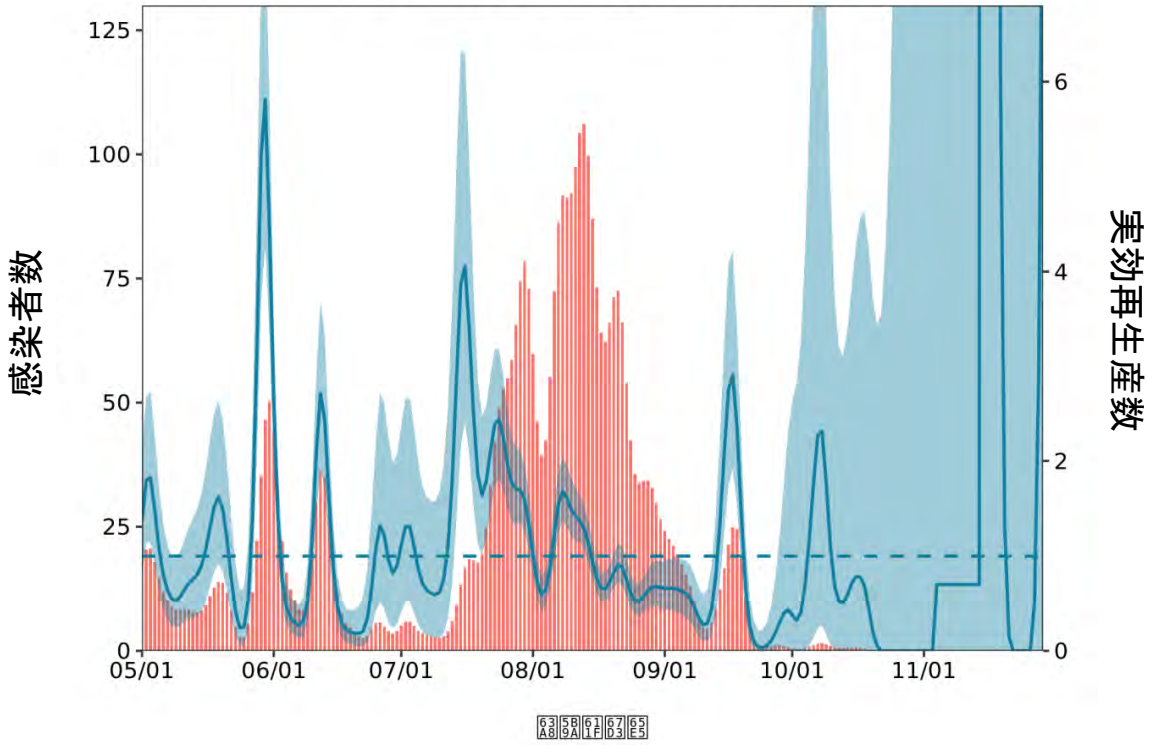

推定日　12月14日
最新推定感染日　11月29日

長野：直近推定値 = 1.07（0.05 – 5.04） / 直近1週間平均 = 17.72

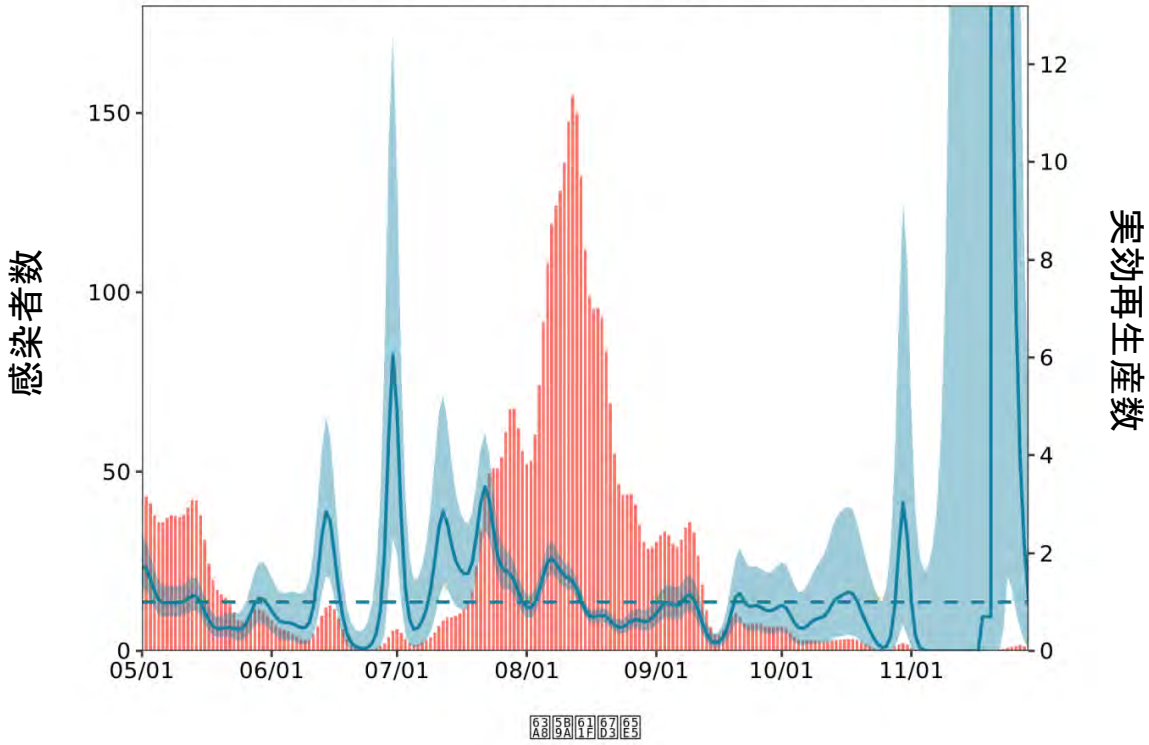

推定日　12月14日
最新推定感染日　11月29日

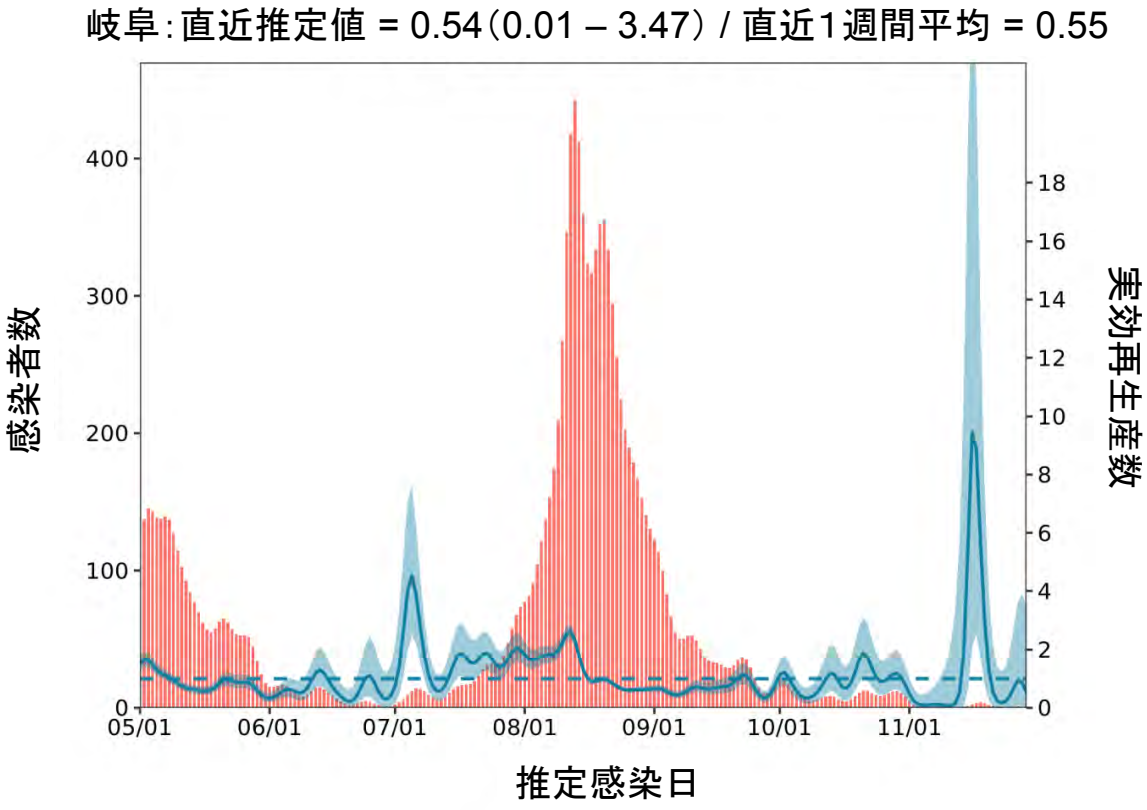

推定日　12月14日
最新推定感染日　11月29日

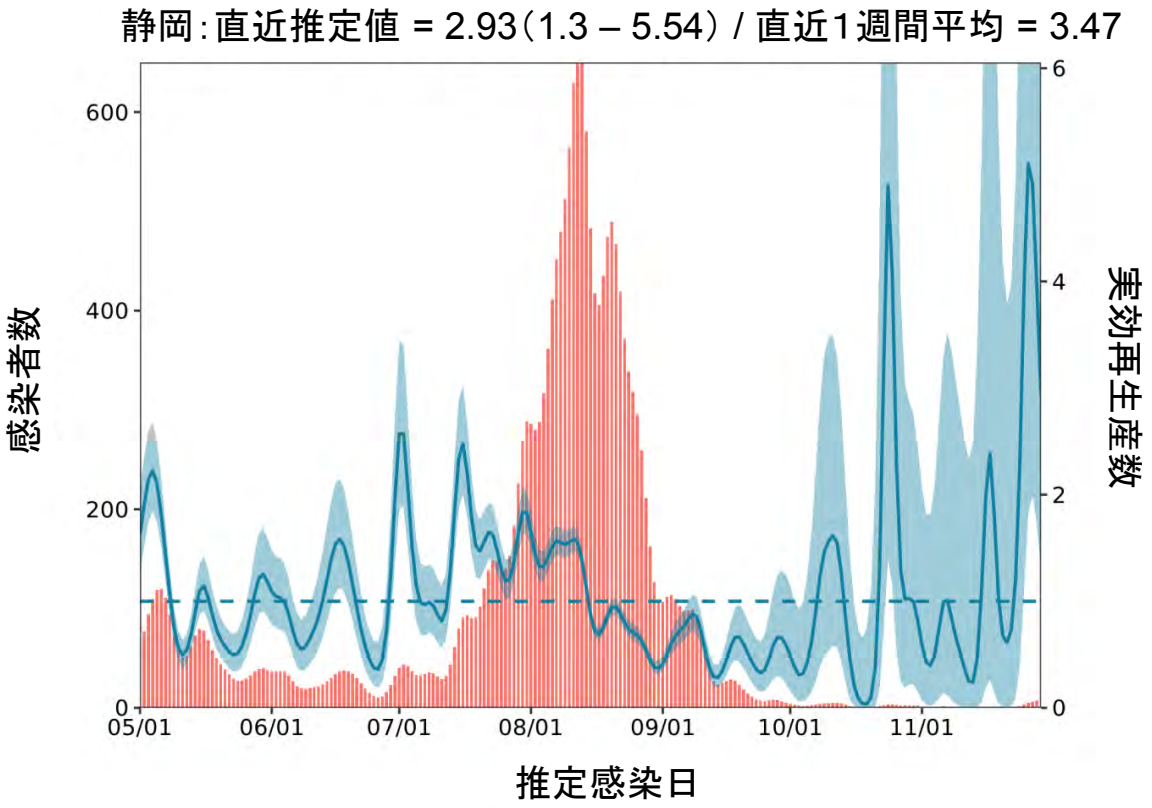

推定日　12月14日
最新推定感染日　11月29日

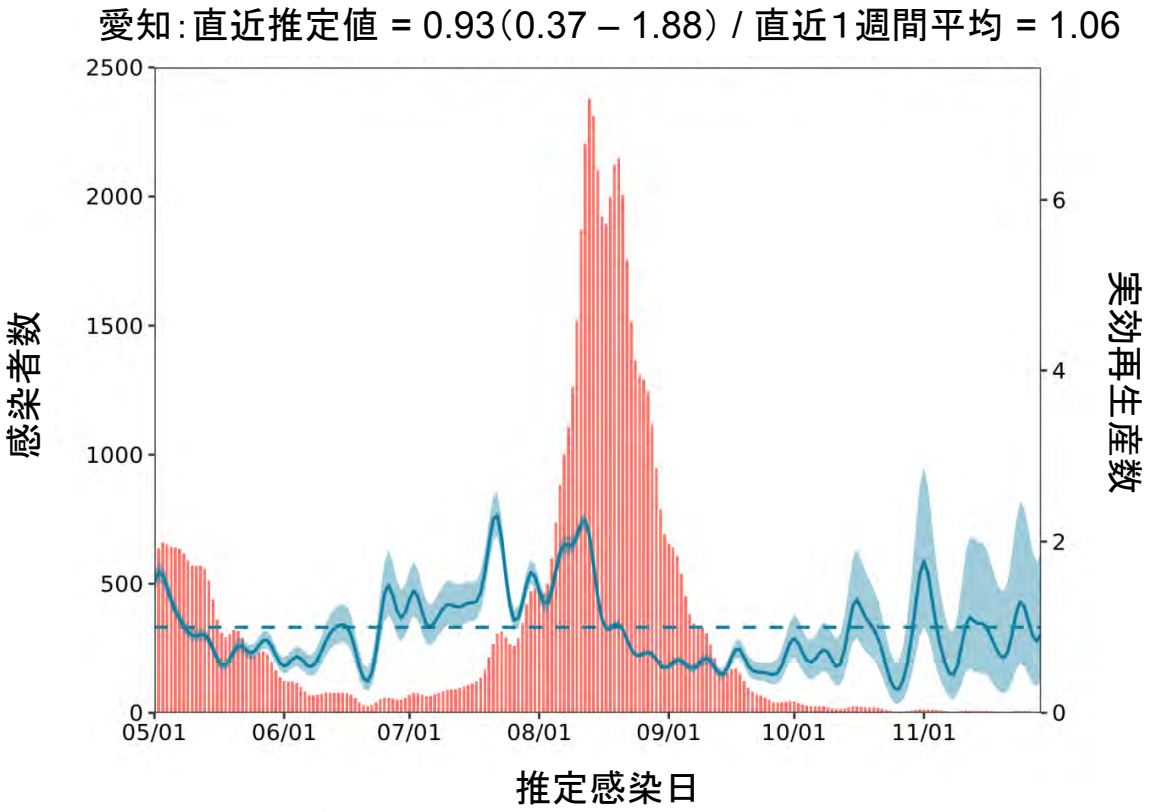

23

推定日　12月14日
最新推定感染日　11月29日

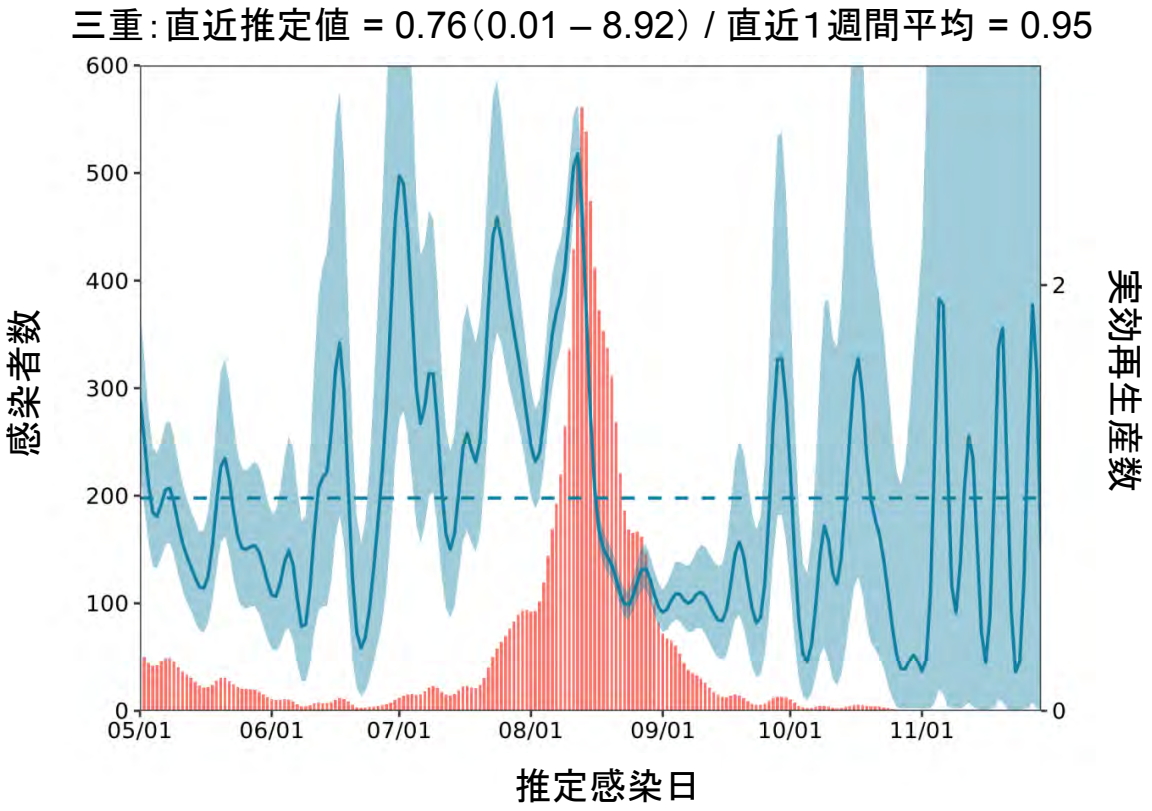

24

推定日　12月14日
最新推定感染日　11月29日

滋賀：直近推定値 = 7.72（1.19 – 24.57）/ 直近1週間平均 = Not calculable

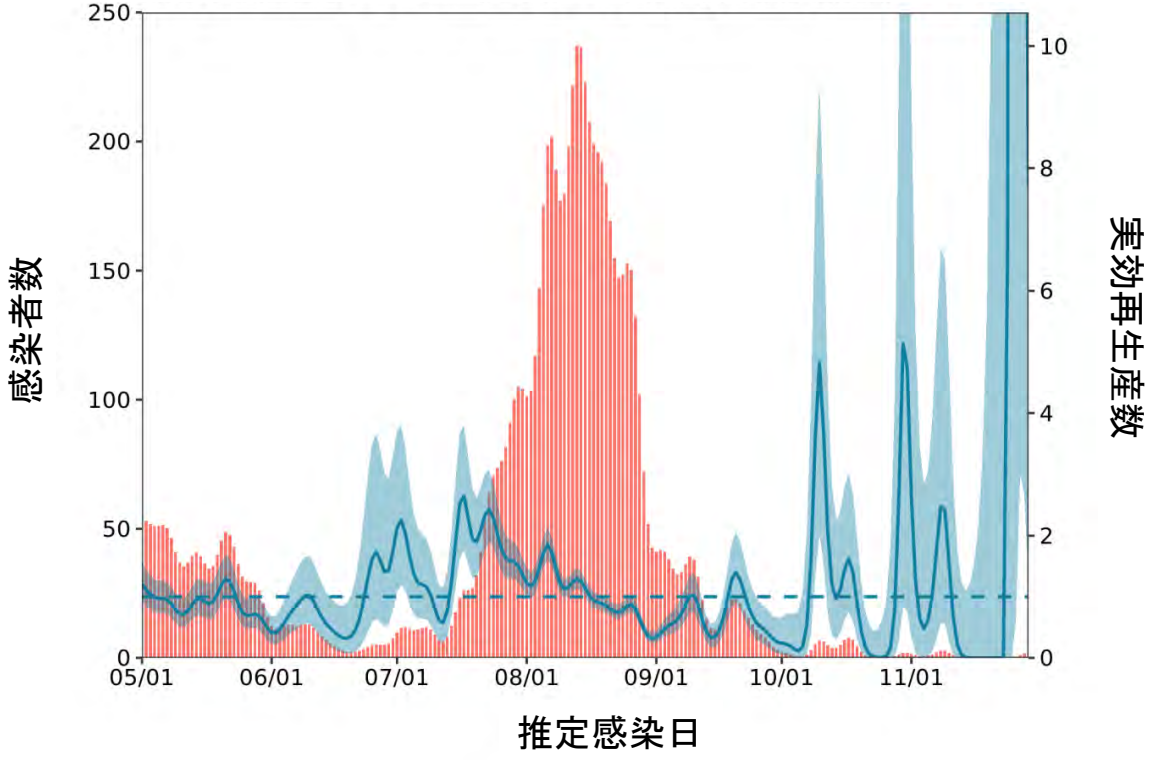

25

推定日　12月14日
最新推定感染日　11月29日

京都：直近推定値 = 3.92（0.53 – 13.18） / 直近1週間平均 = 1.56

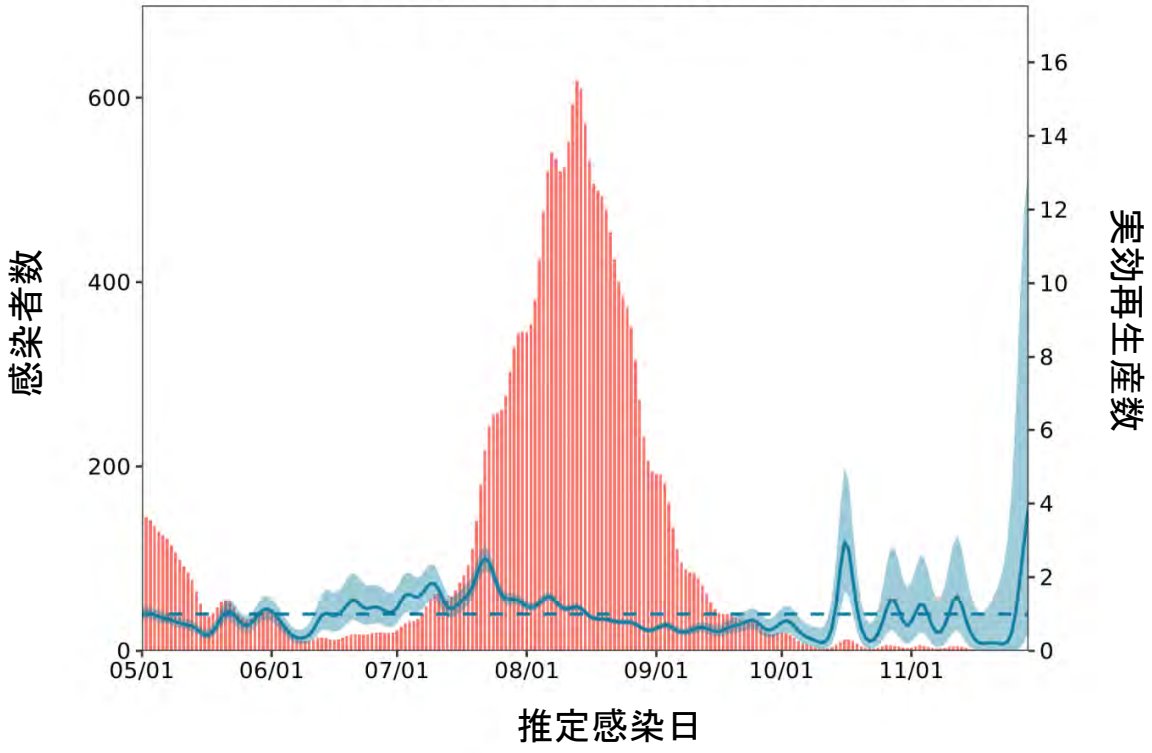

26

推定日　12月14日
最新推定感染日　11月29日

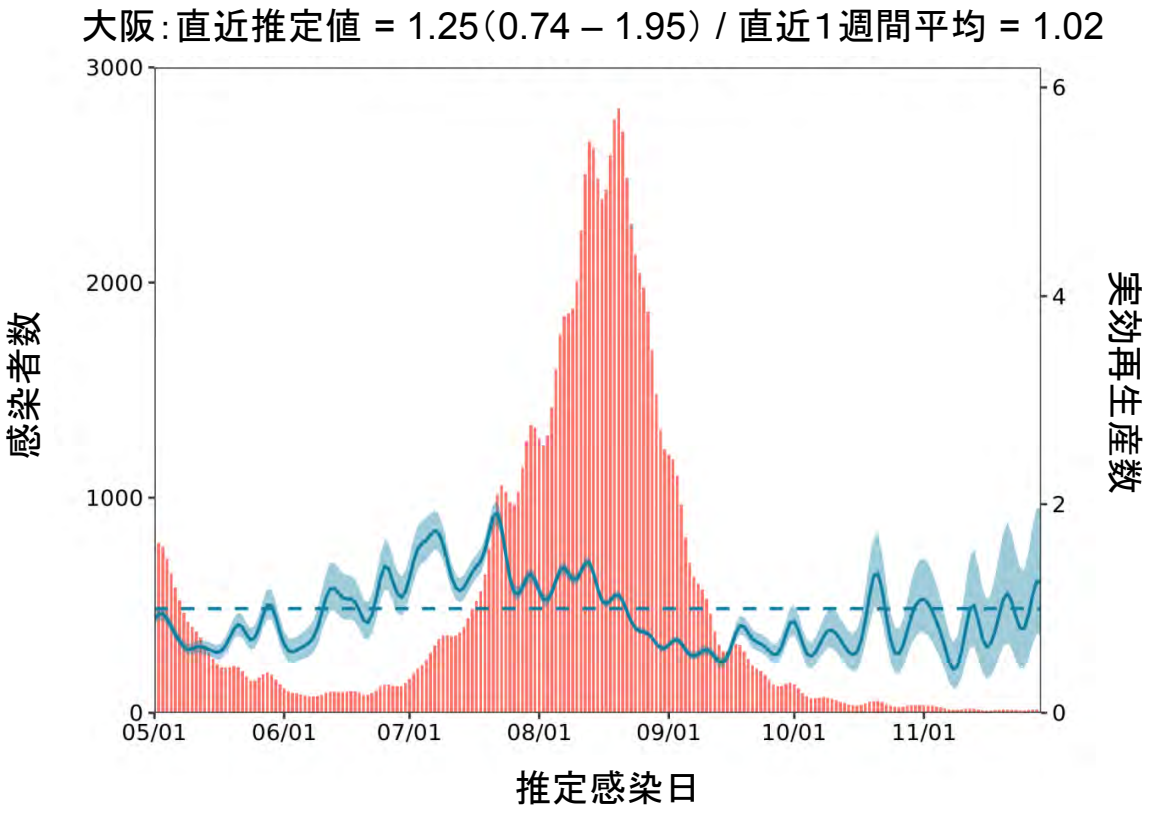

推定日　12月14日
最新推定感染日　11月29日

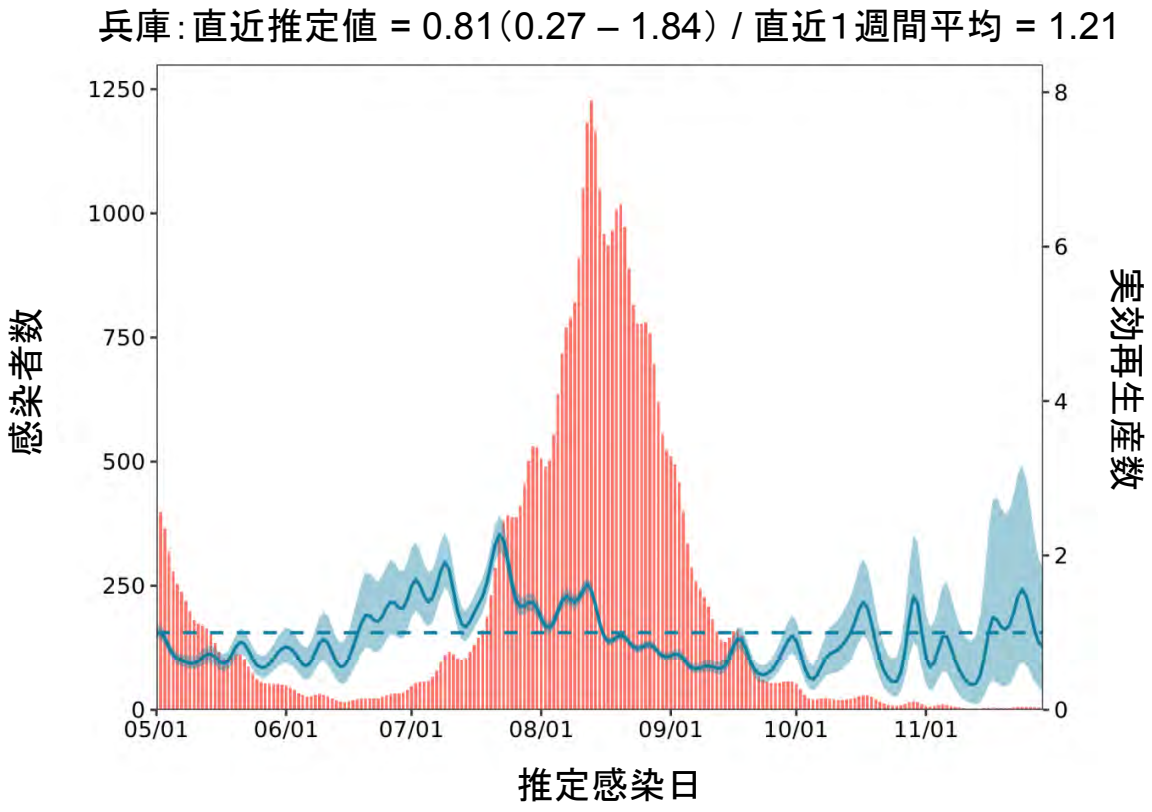

28

推定日　12月14日
最新推定感染日　11月29日

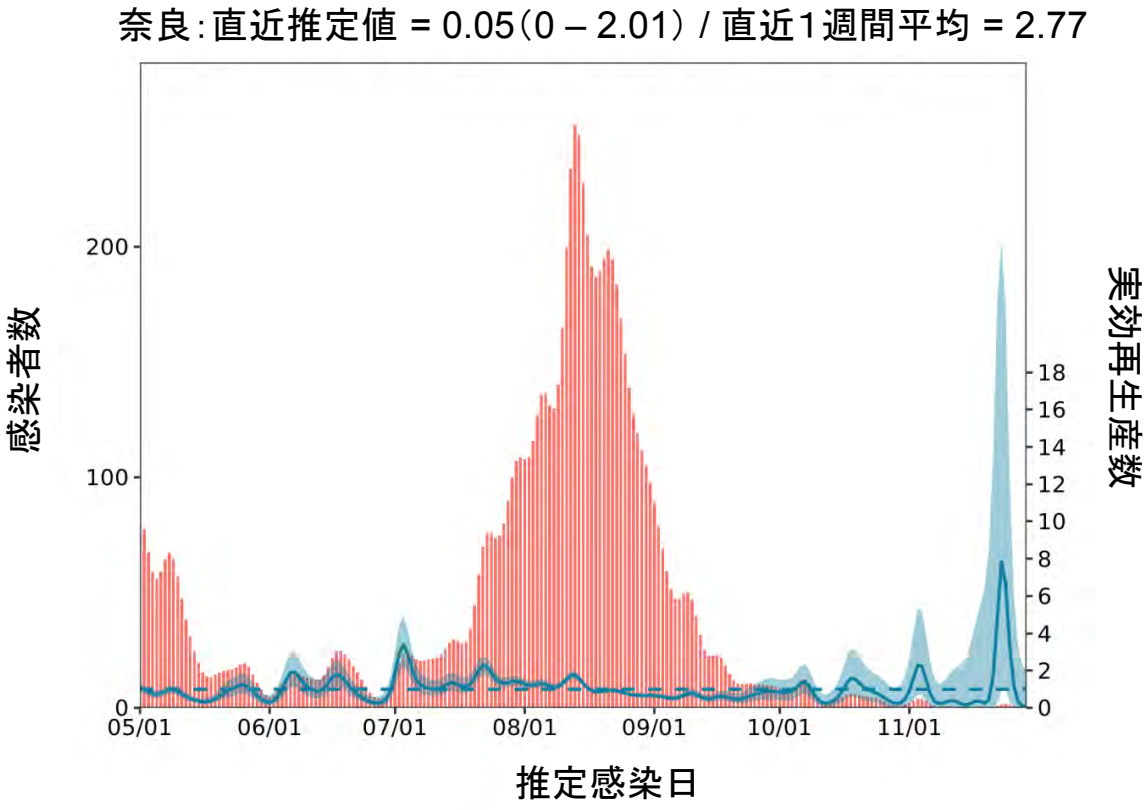

29

推定日　12月14日
最新推定感染日　11月29日

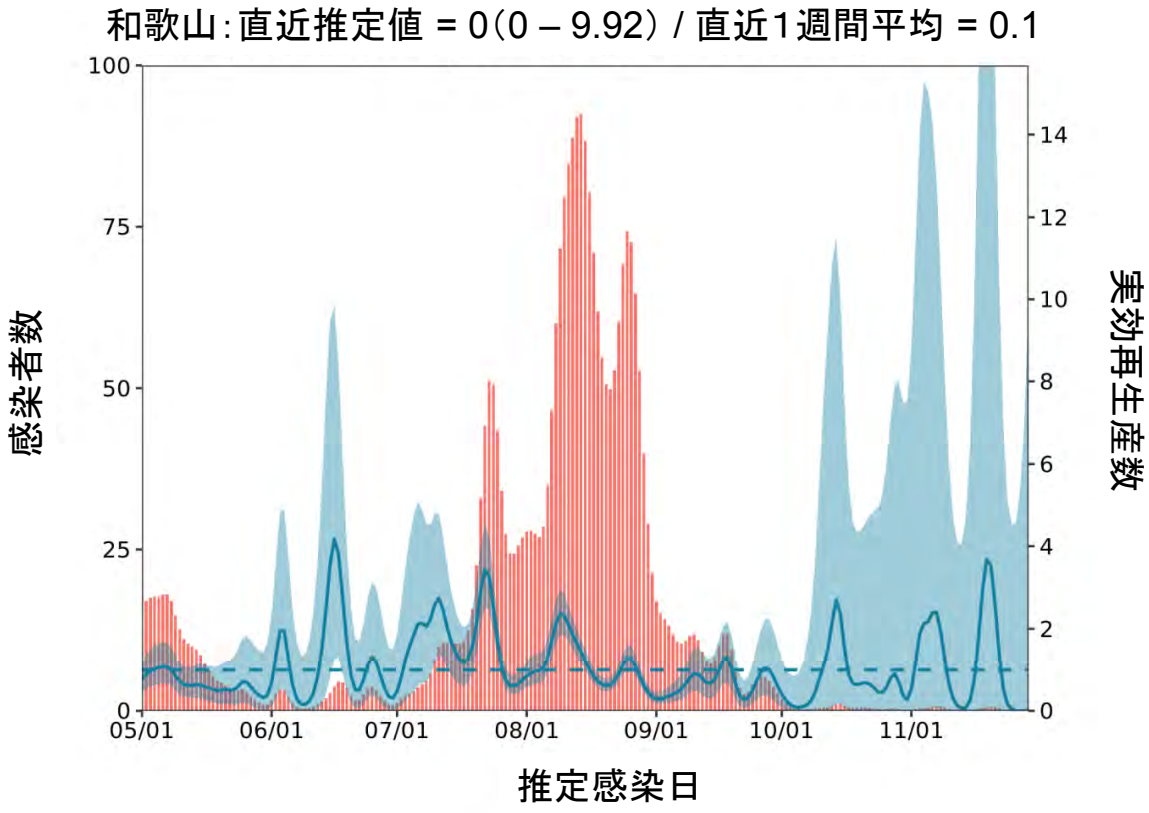

推定日　12月14日
最新推定感染日　11月29日

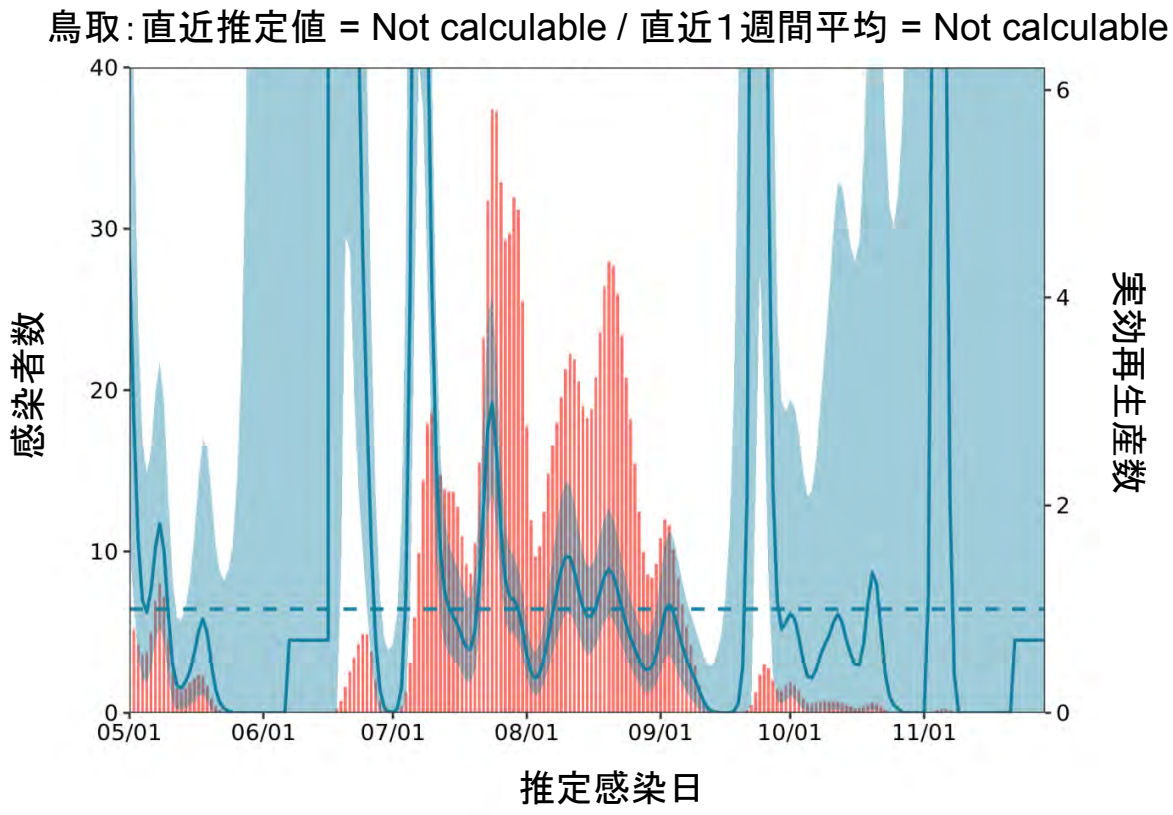

31

推定日　12月14日
最新推定感染日　11月29日

島根：直近推定値 = 2.76（Not calculable） / 直近1週間平均 = 1.28

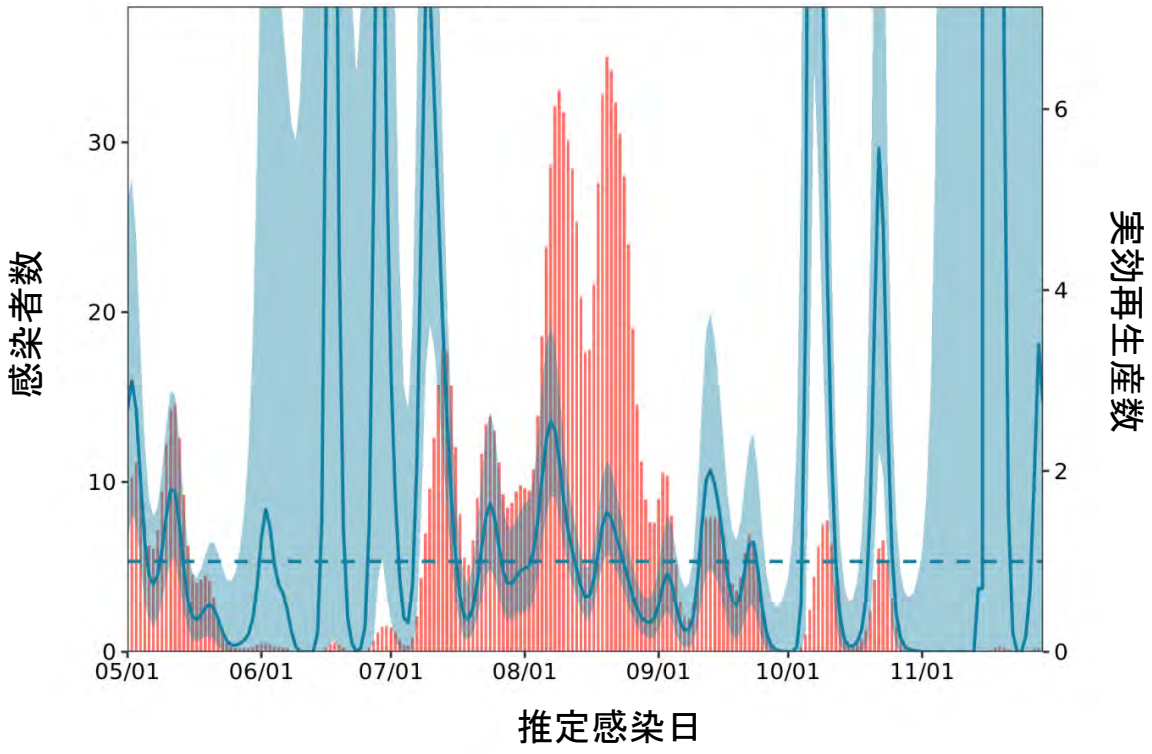

推定日　12月14日
最新推定感染日　11月29日

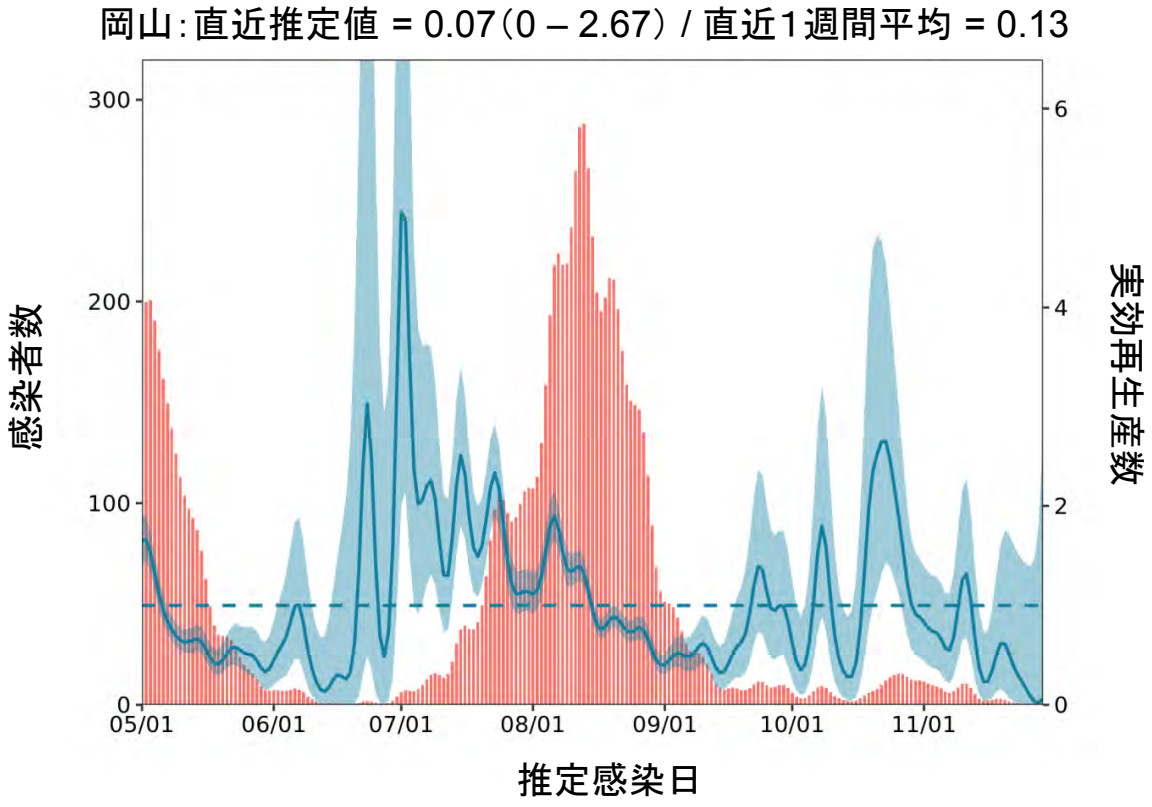

推定日　12月14日
最新推定感染日　11月29日

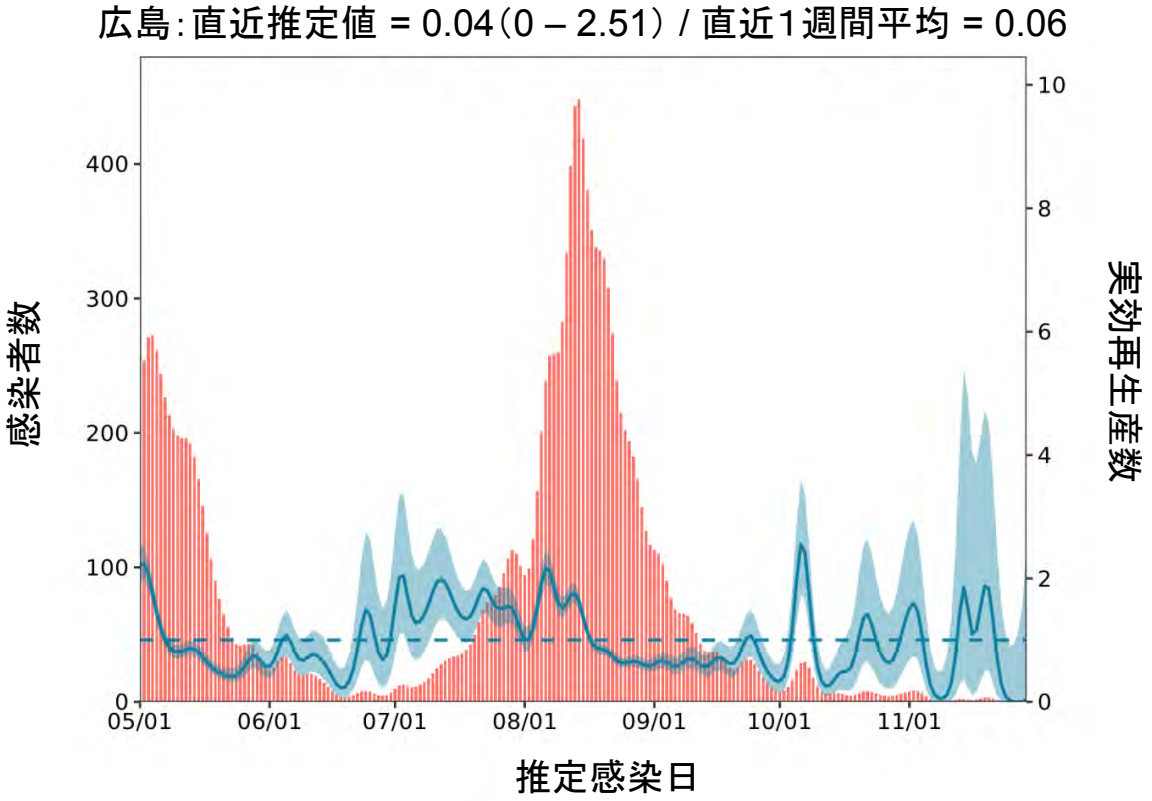

34

推定日　12月14日
最新推定感染日　11月29日

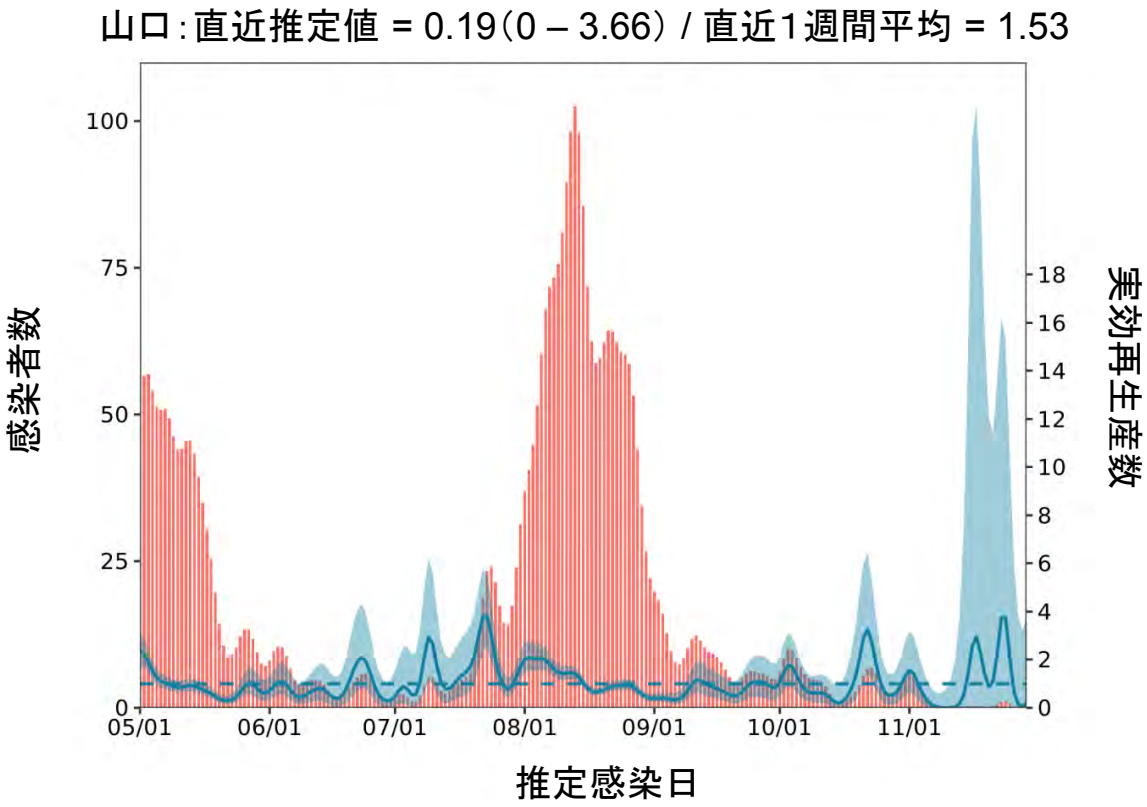

推定日　12月14日
最新推定感染日　11月29日

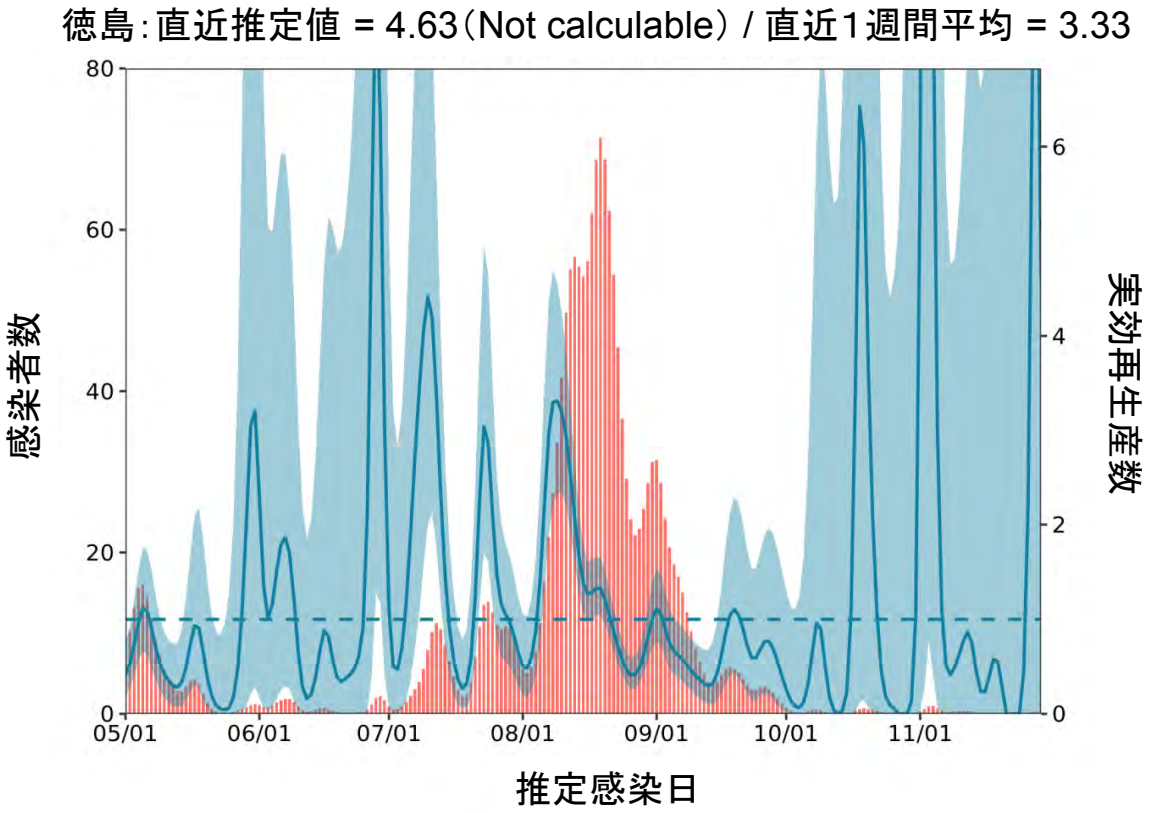

36

推定日　12月14日
最新推定感染日　11月29日

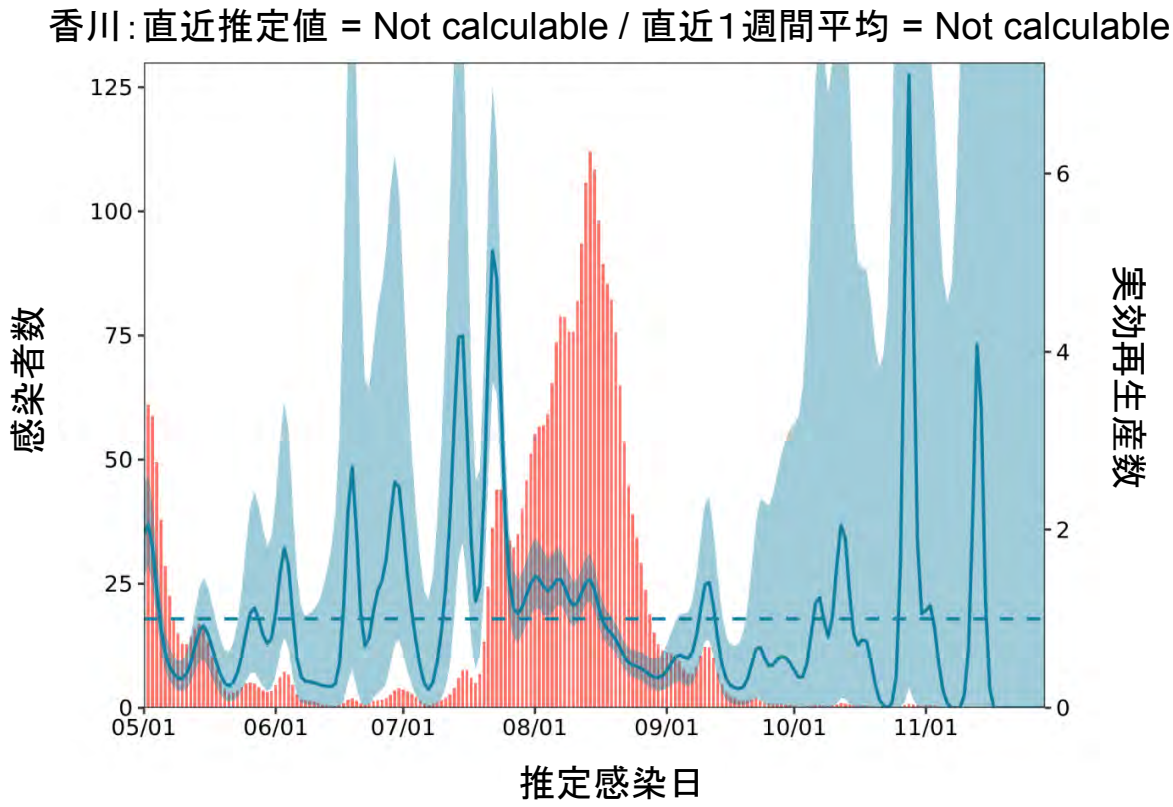

推定日　12月14日
最新推定感染日　11月29日

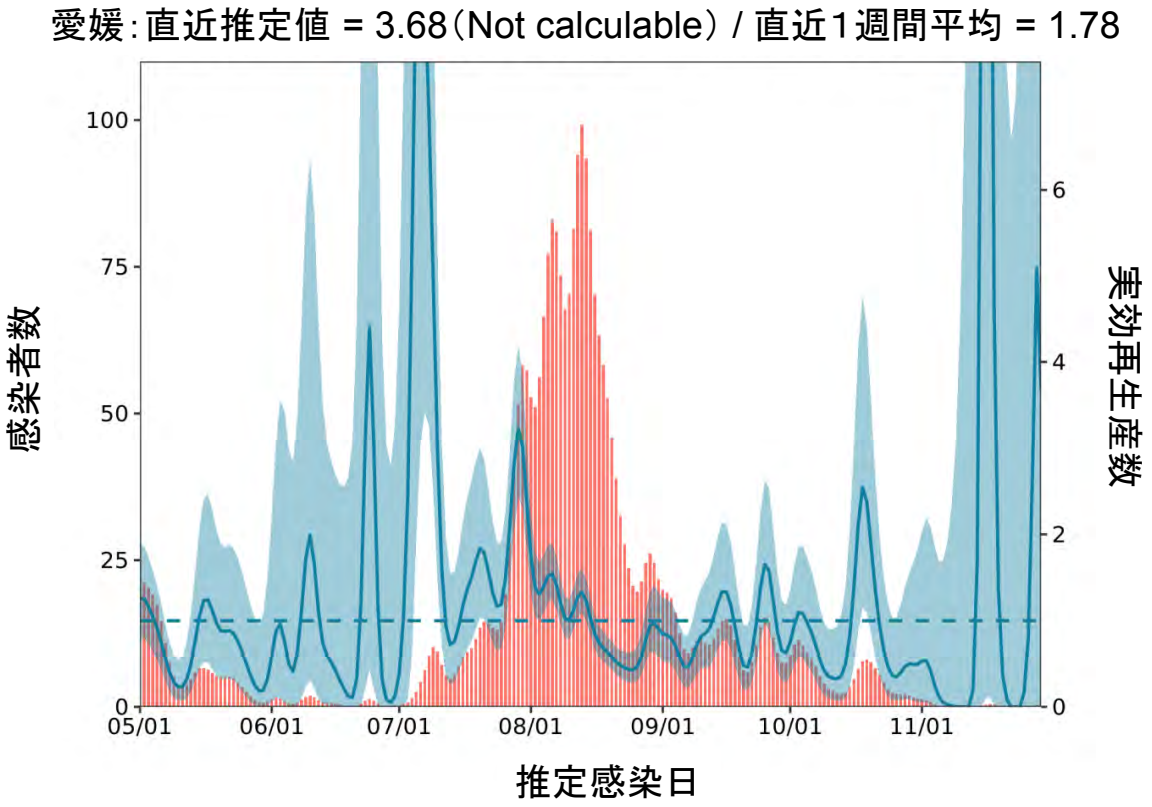

38

推定日　12月14日
最新推定感染日　11月29日

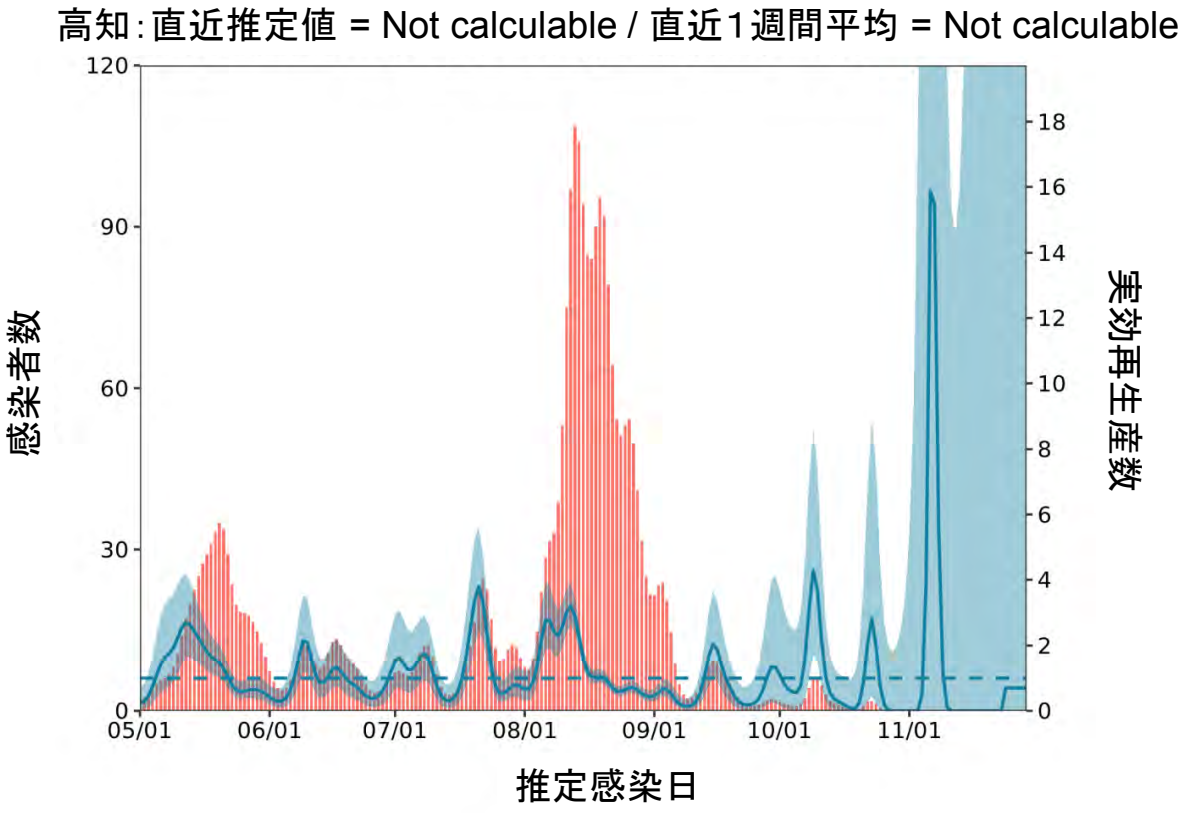

推定日　12月14日
最新推定感染日　11月29日

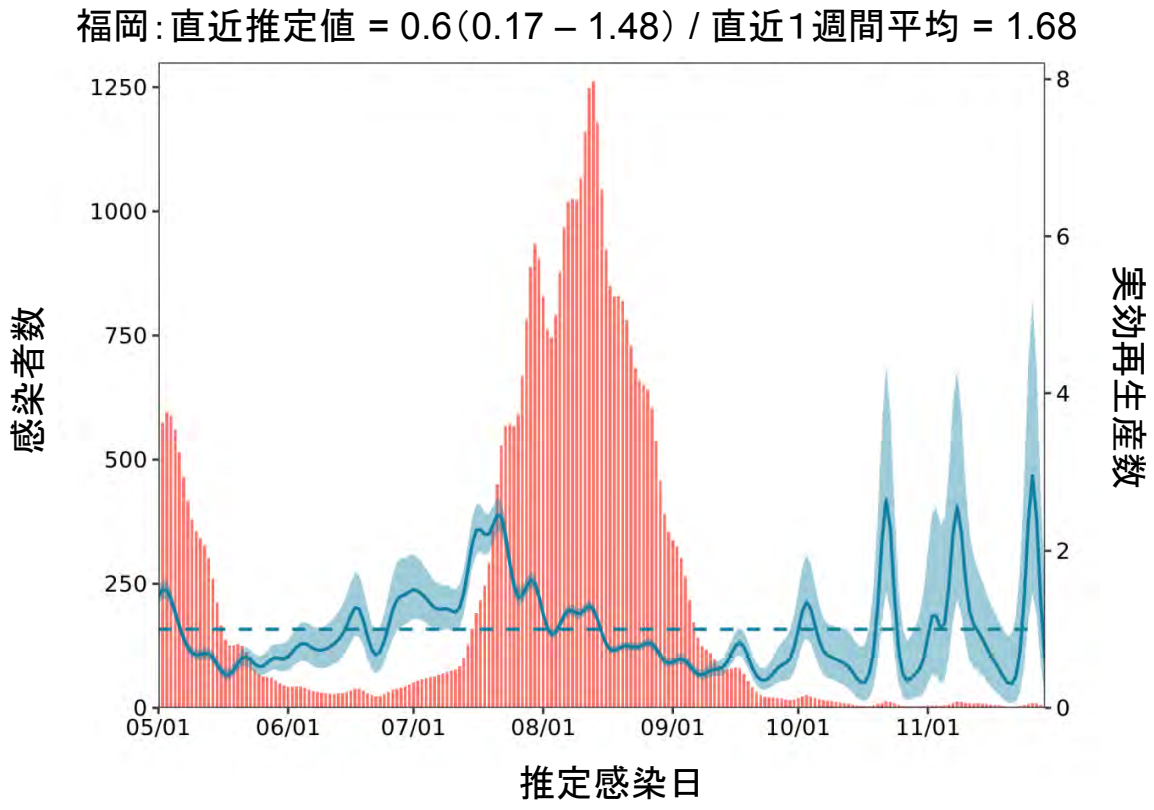

推定日　12月14日
最新推定感染日　11月29日

佐賀：直近推定値 = Not calculable / 直近1週間平均 = Not calculable

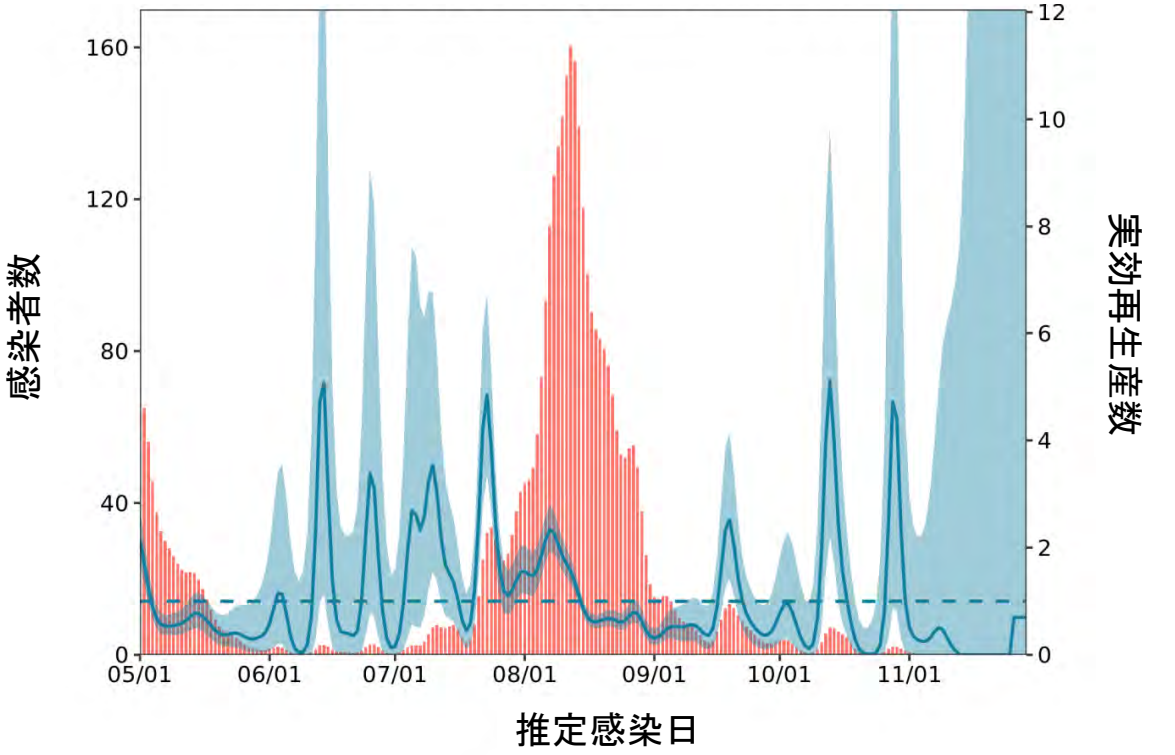

推定日　12月14日
最新推定感染日　11月29日

長崎：直近推定値 = Not calculable / 直近1週間平均 = Not calculable

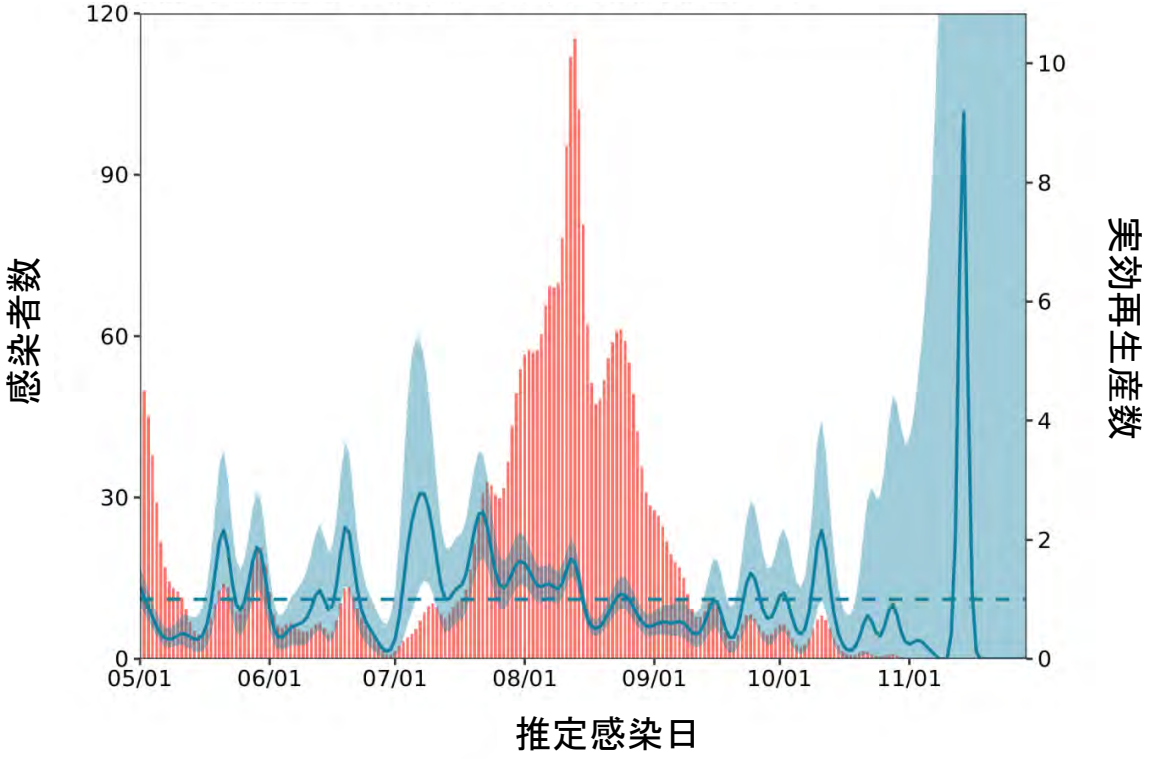

42

推定日　12月14日
最新推定感染日　11月29日

熊本：直近推定値 = 0.13（0 – 12.68） / 直近1週間平均 = Not calculable

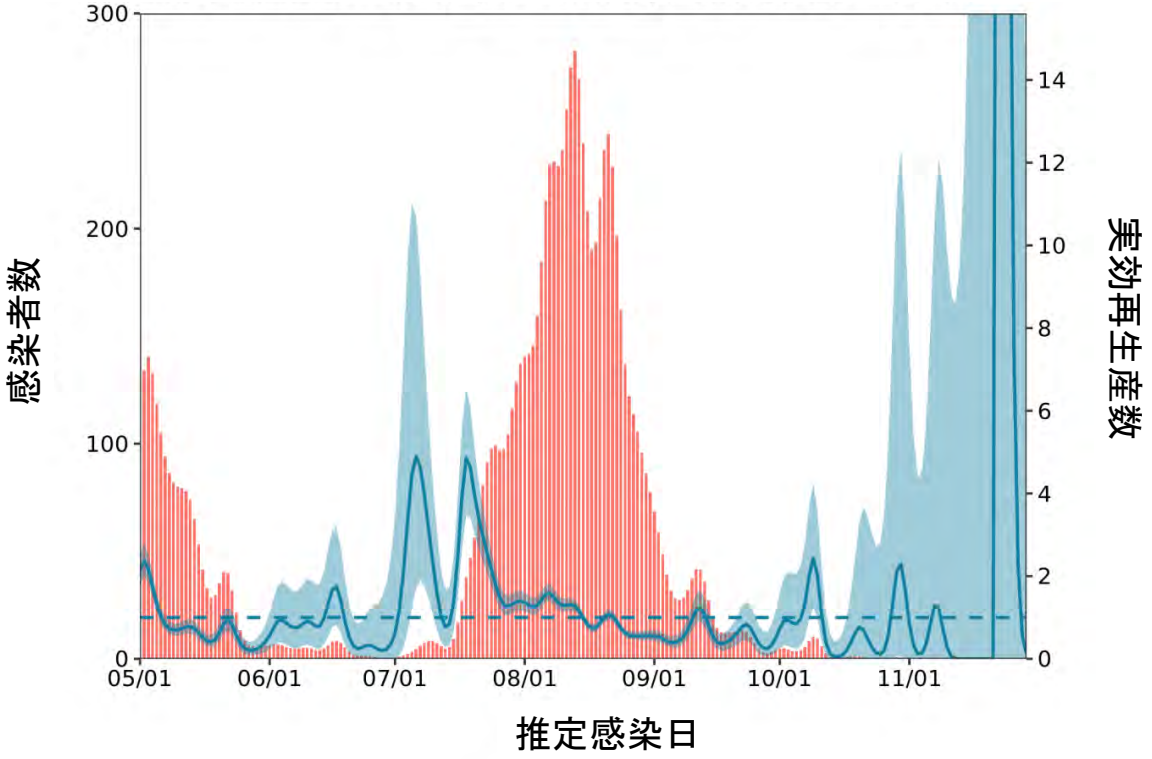

推定日　12月14日
最新推定感染日　11月29日

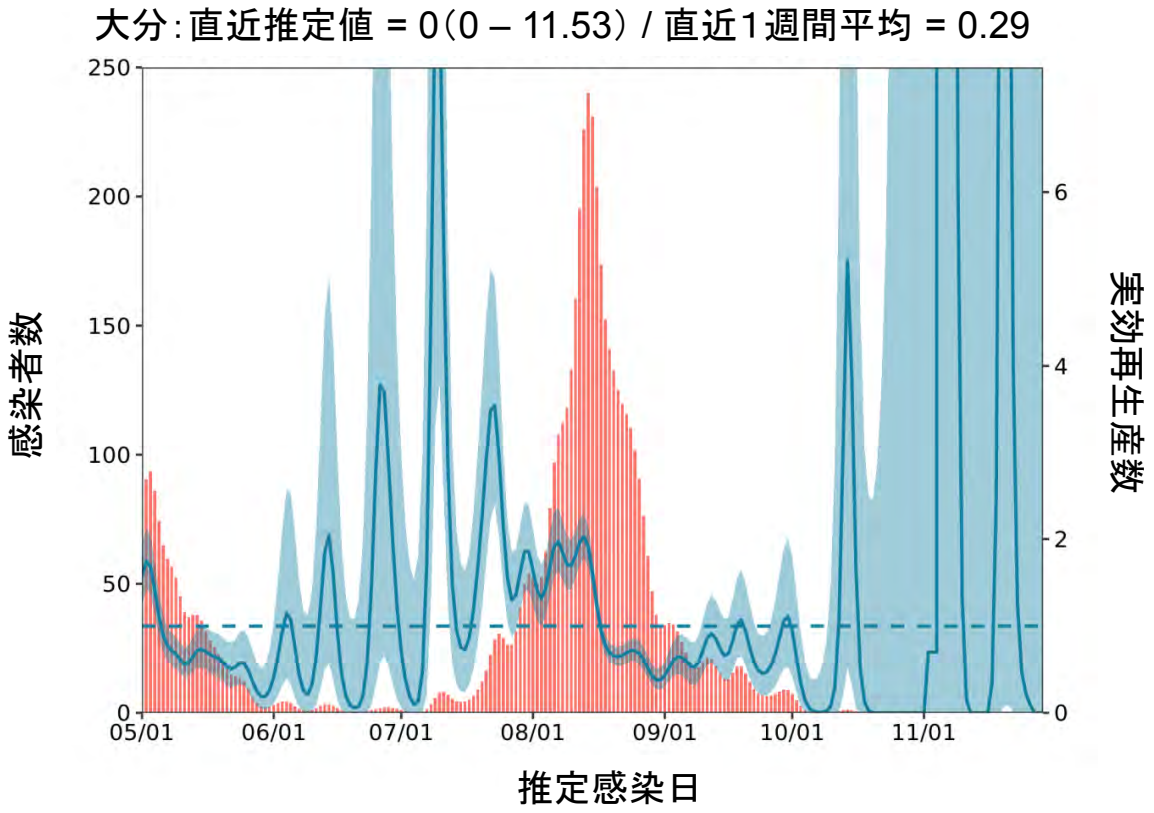

推定日　12月14日
最新推定感染日　11月29日

宮崎：直近推定値 = 5.64（Not calculable） / 直近1週間平均 = Not calculable

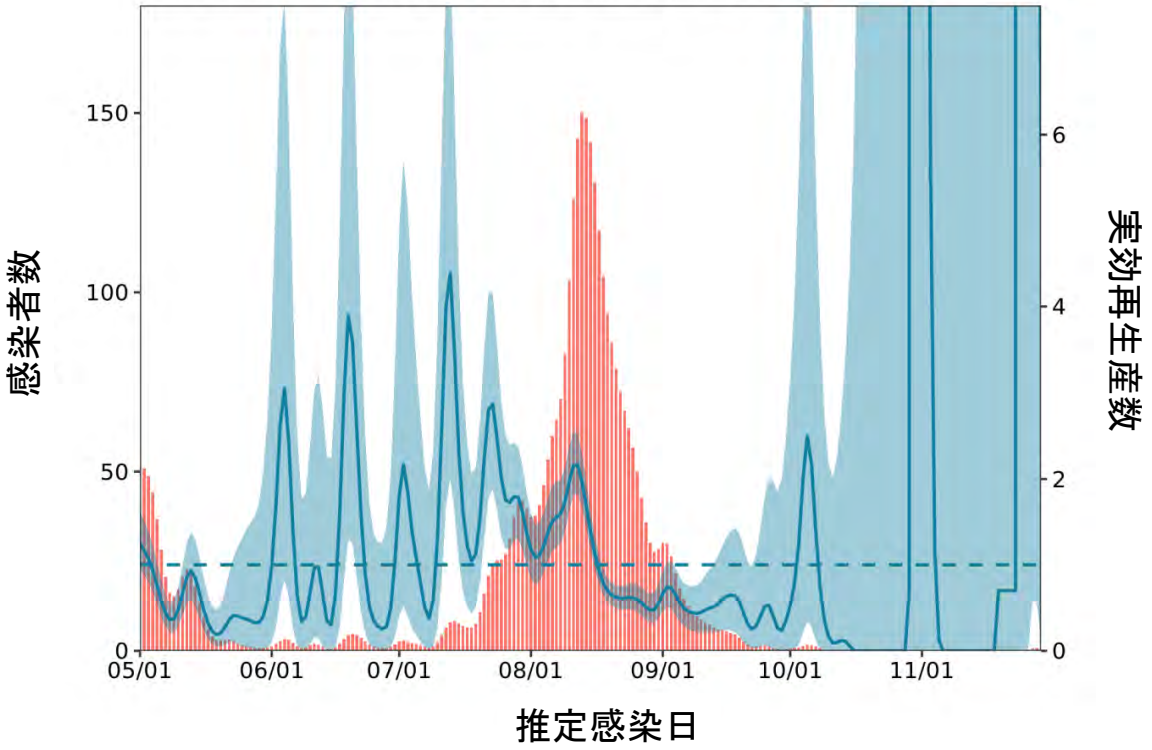

推定日　12月14日
最新推定感染日　11月29日

鹿児島：直近推定値 = Not calculable / 直近1週間平均 = Not calculable

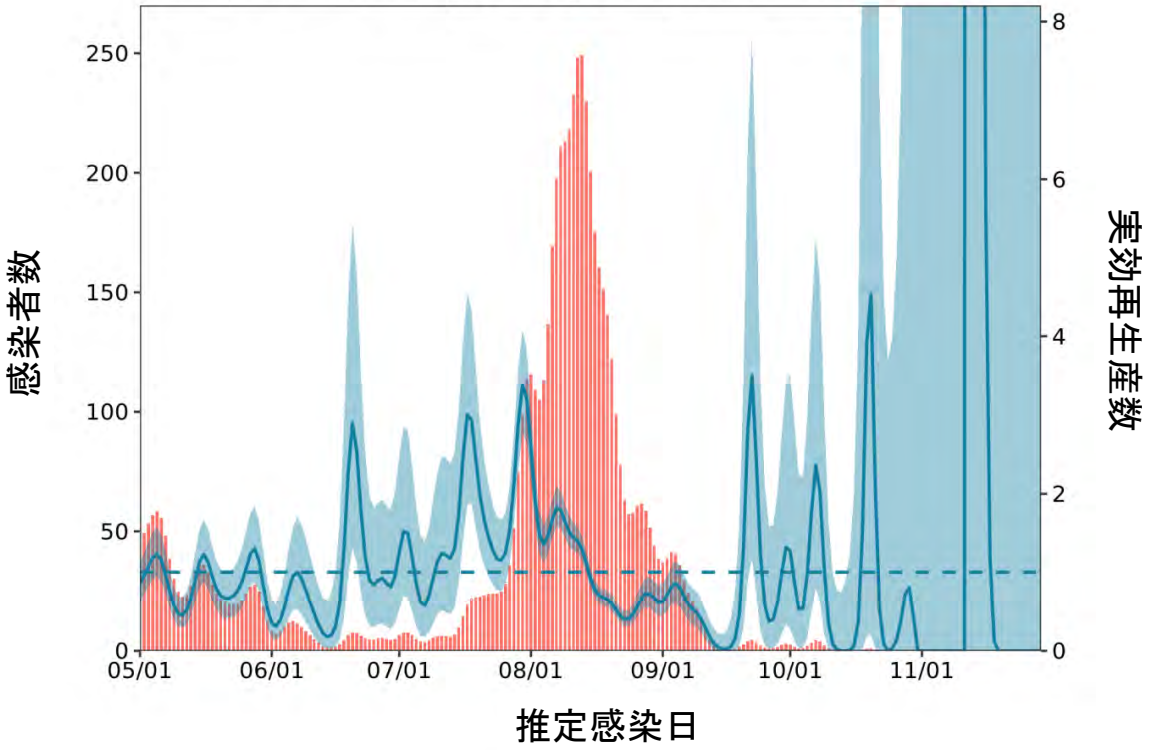

推定日　12月14日
最新推定感染日　11月29日

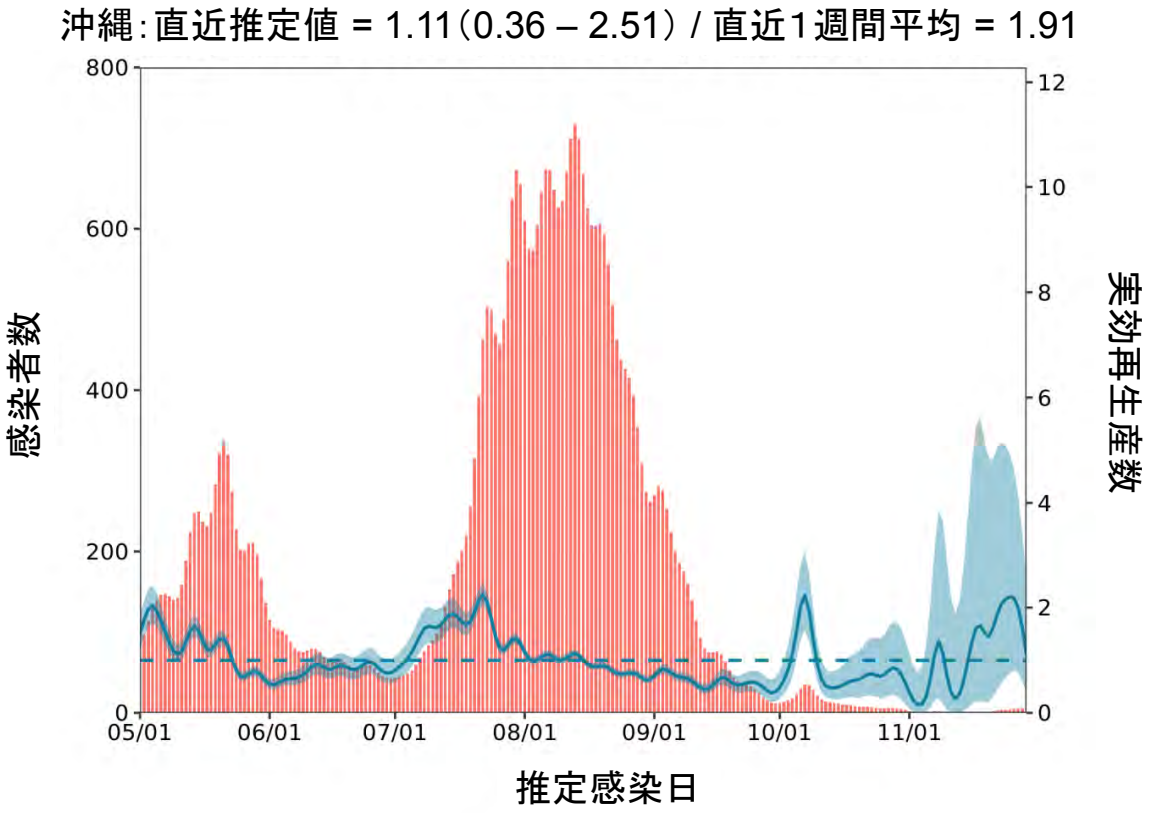

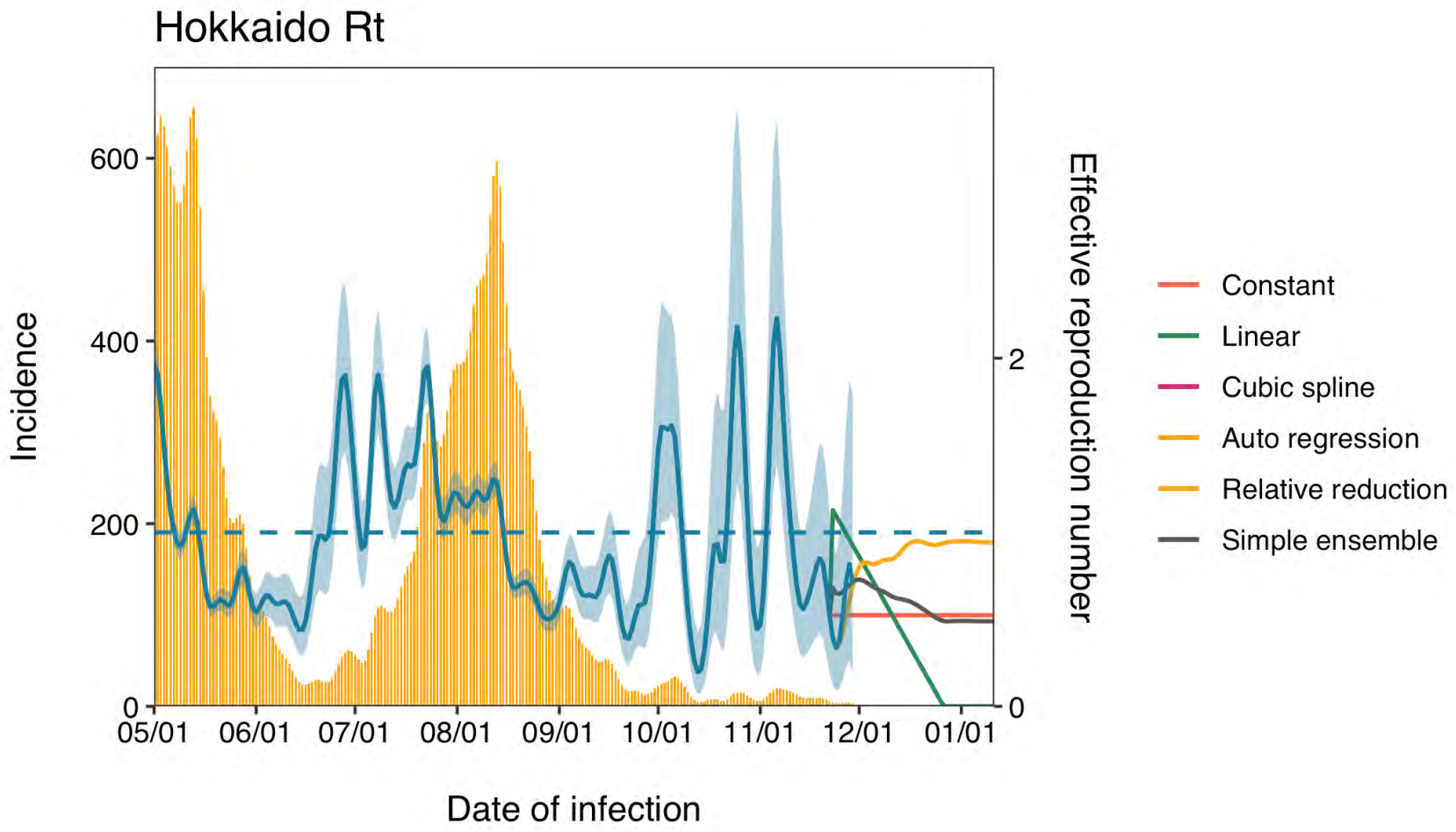
Hokkaido Rt
Incidence
600
400
200
0
05/01
06/01
07/01
08/01
09/01
10/01
11/01
12/01
01/01
Date of infection
Effective reproduction number
2
0
Constant
Linear
Cubic spline
Auto regression
Relative reduction
Simple ensemble

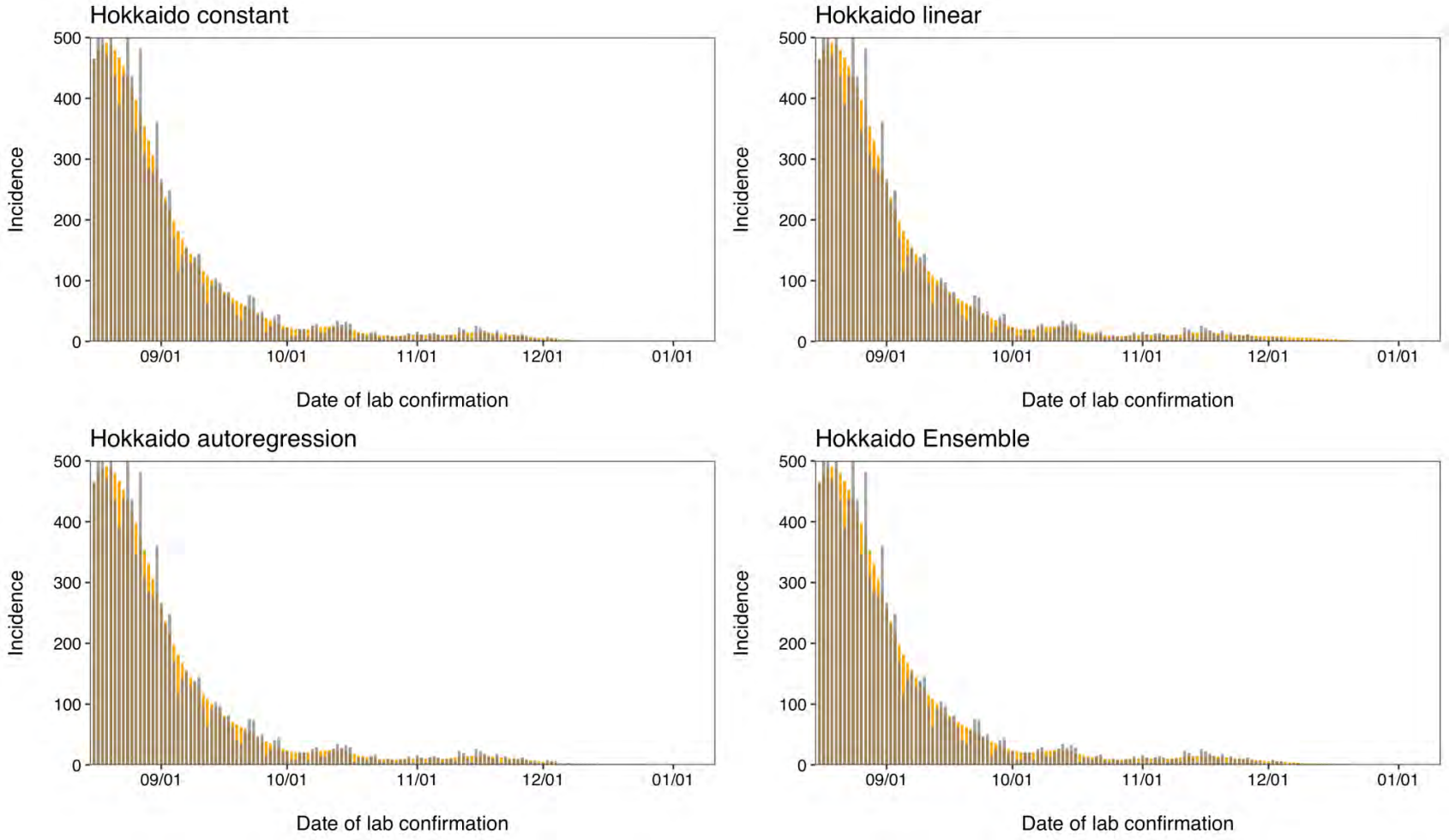
Hokkaido constant
Hokkaido linear
Hokkaido autoregression
Hokkaido Ensemble
Incidence
0
100
200
300
400
500
09/01
10/01
11/01
12/01
01/01
Date of lab confirmation

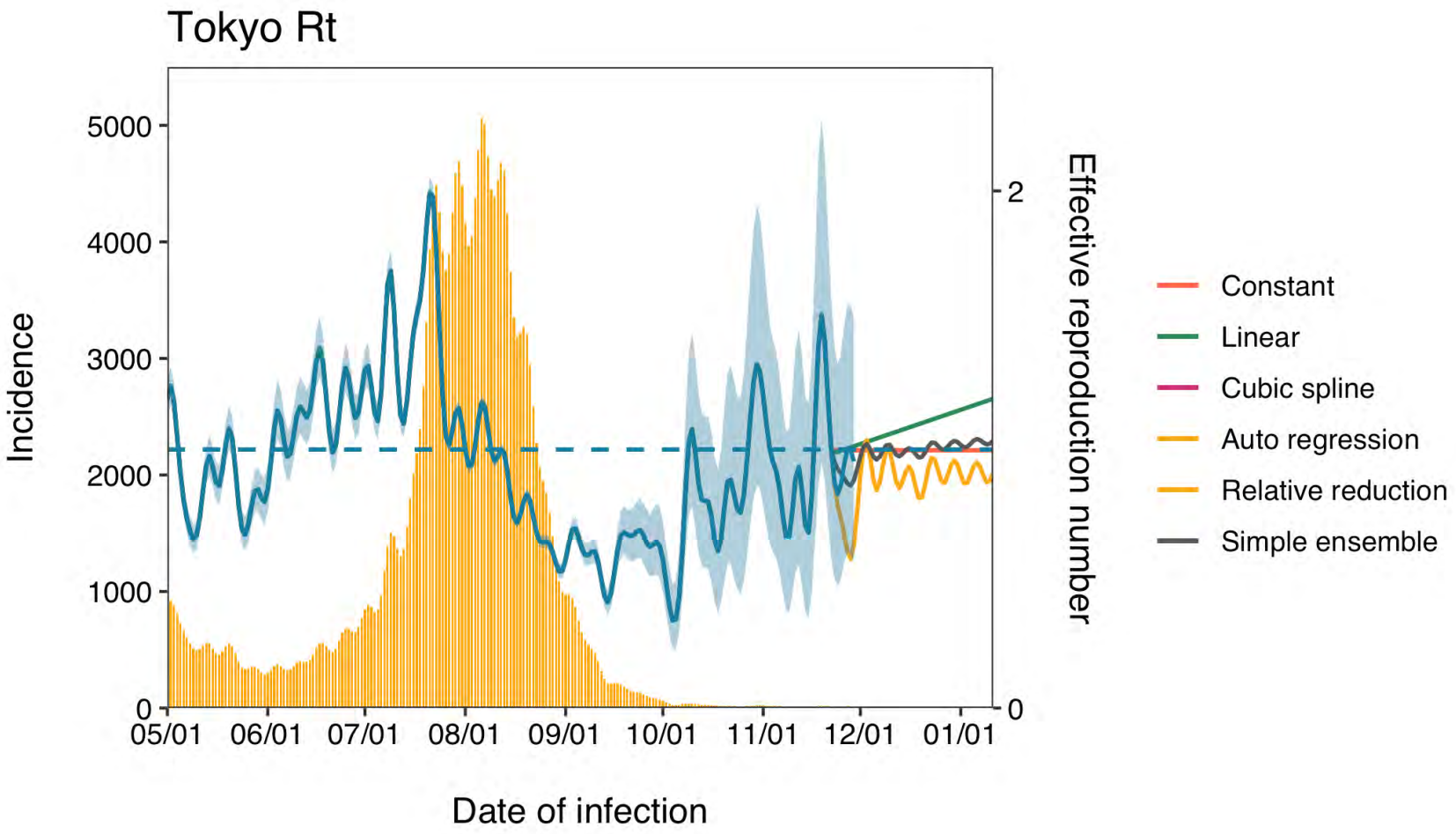
Tokyo Rt
Incidence
5000
4000
3000
2000
1000
0
05/01
06/01
07/01
08/01
09/01
10/01
11/01
12/01
01/01
Date of infection
Effective reproduction number
2
0
Constant
Linear
Cubic spline
Auto regression
Relative reduction
Simple ensemble

50

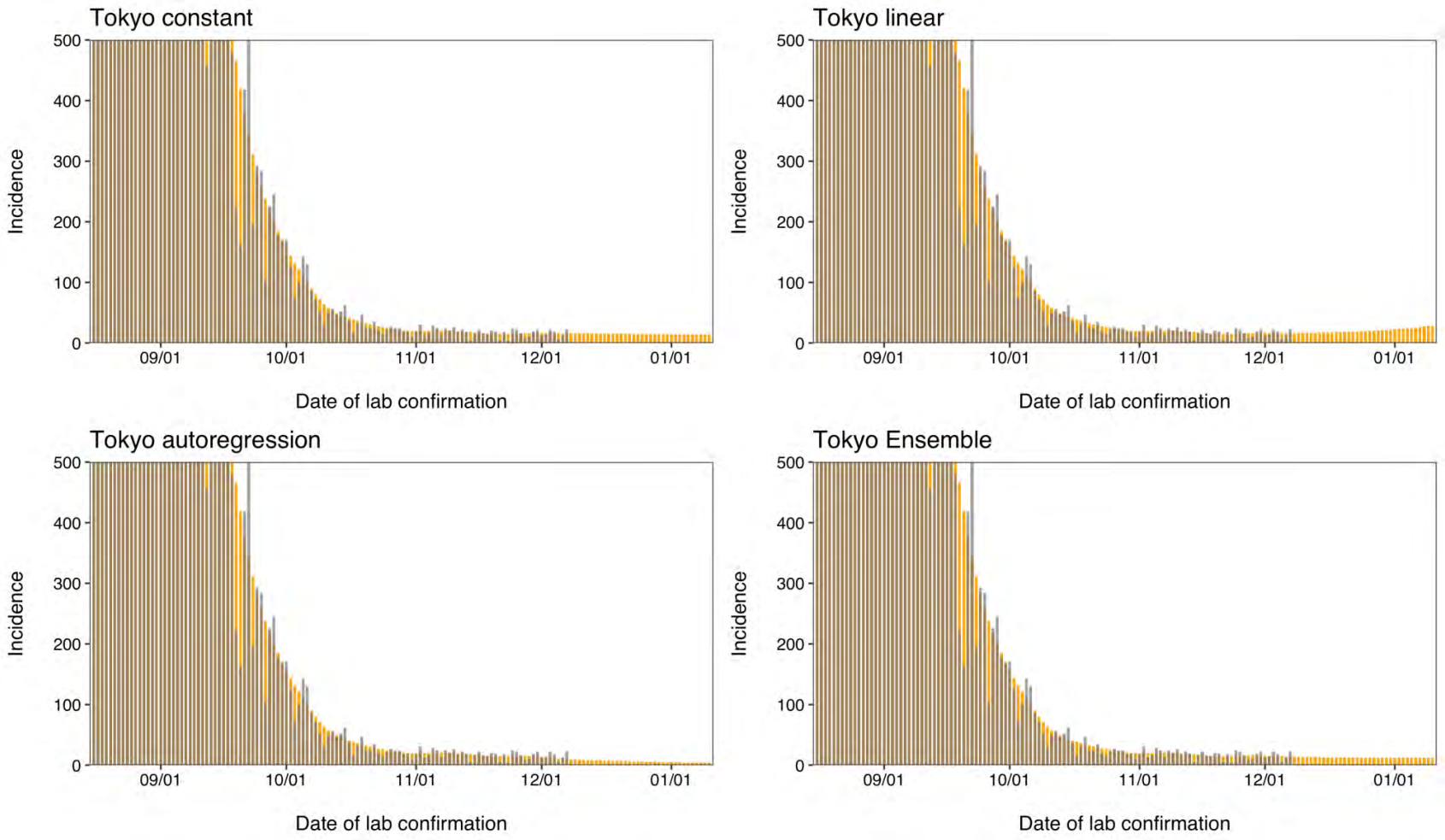
Tokyo constant
Tokyo linear
Tokyo autoregression
Tokyo Ensemble
Incidence
0
100
200
300
400
500
09/01
10/01
11/01
12/01
01/01
Date of lab confirmation

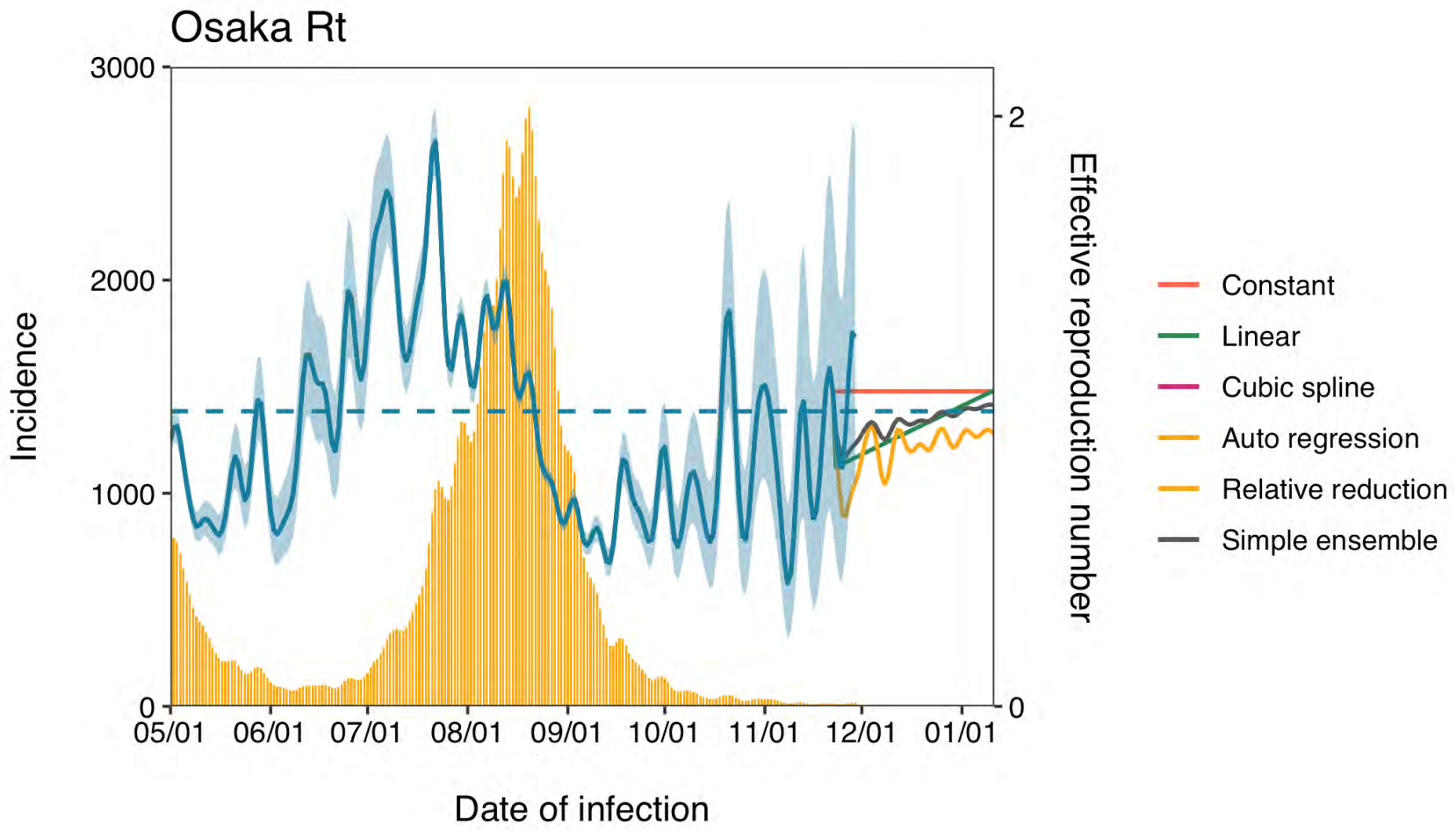
Osaka Rt
3000
2000
1000
0
Incidence
2
0
Effective reproduction number
05/01
06/01
07/01
08/01
09/01
10/01
11/01
12/01
01/01
Date of infection
Constant
Linear
Cubic spline
Auto regression
Relative reduction
Simple ensemble

52

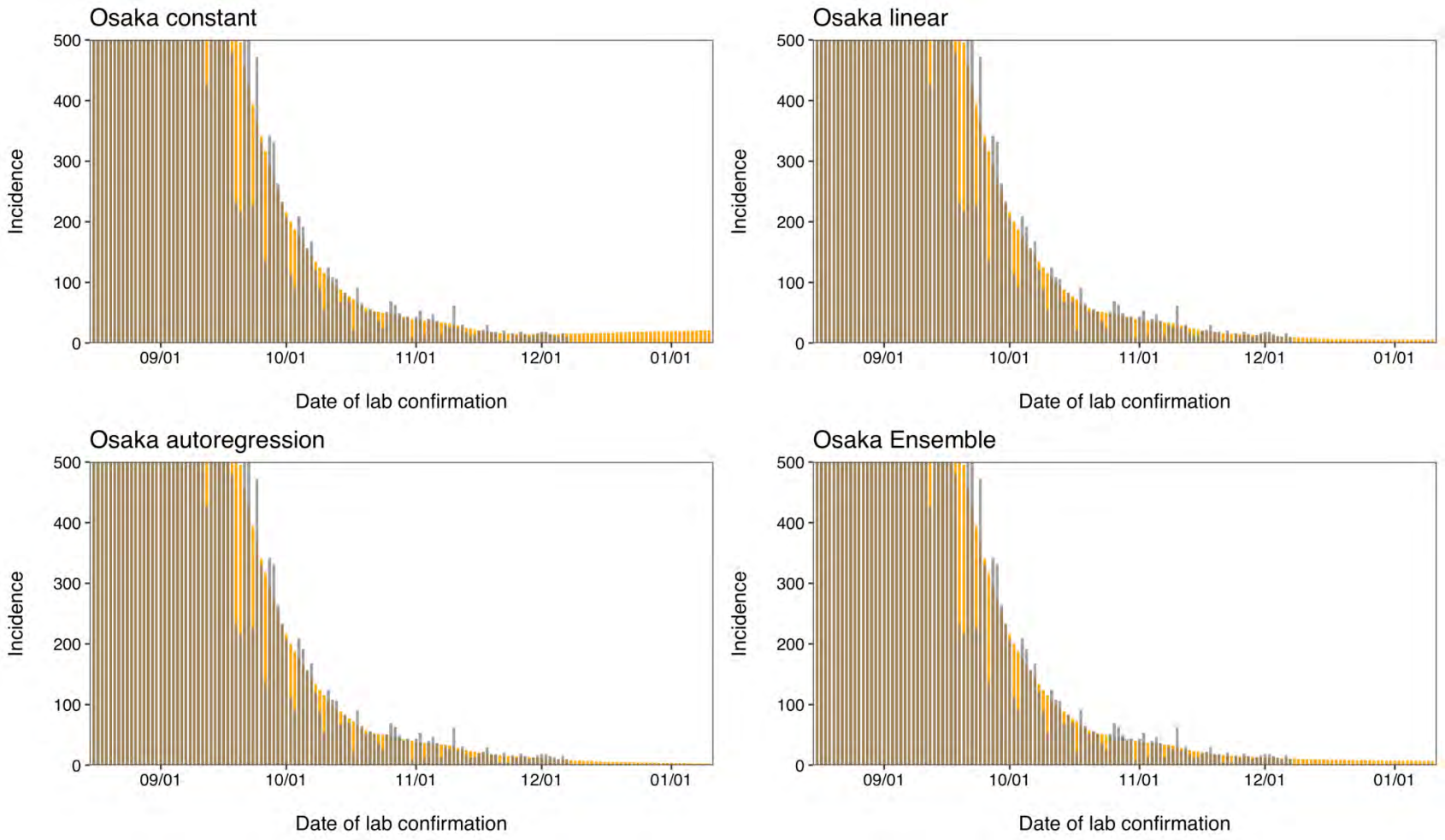
Osaka constant
Osaka linear
Osaka autoregression
Osaka Ensemble
Incidence
0
100
200
300
400
500
09/01
10/01
11/01
12/01
01/01
Date of lab confirmation

報告日別感染者数の同曜日の今週先週比

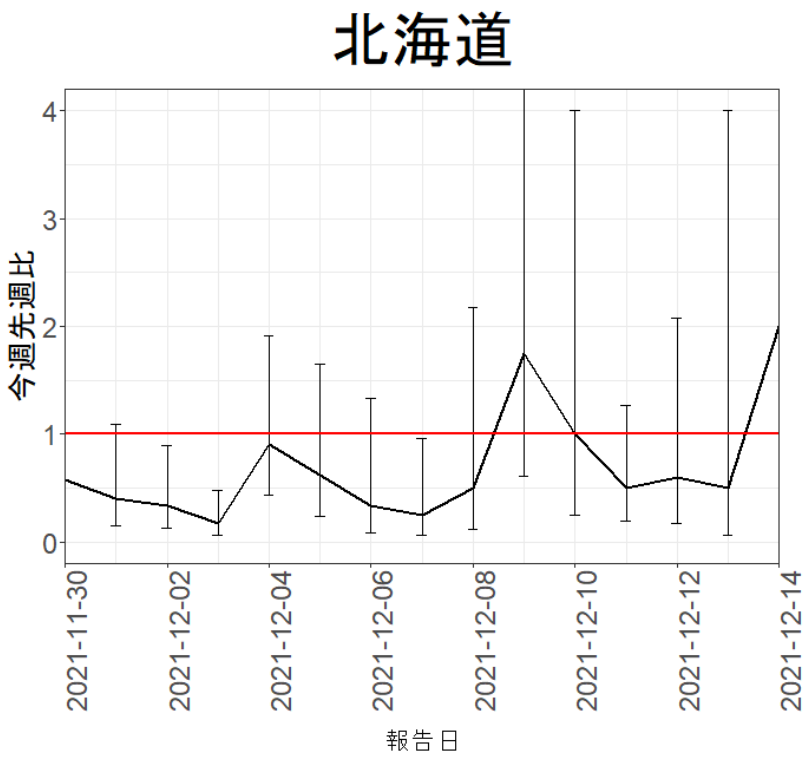

出典:自治体公表データ

報告日別感染者数の同曜日の今週先週比

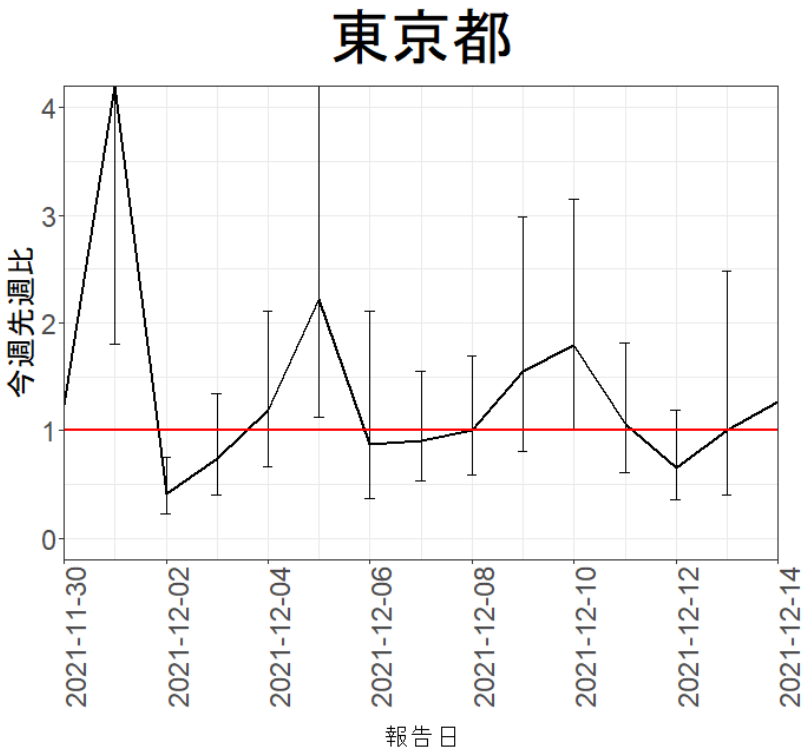

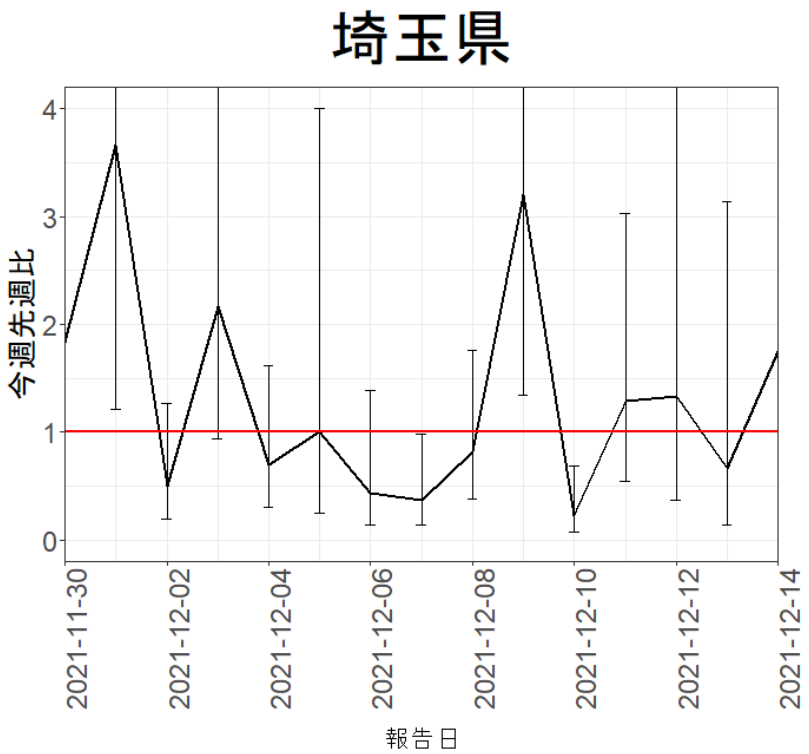

出典:自治体公表データ

報告日別感染者数の同曜日の今週先週比

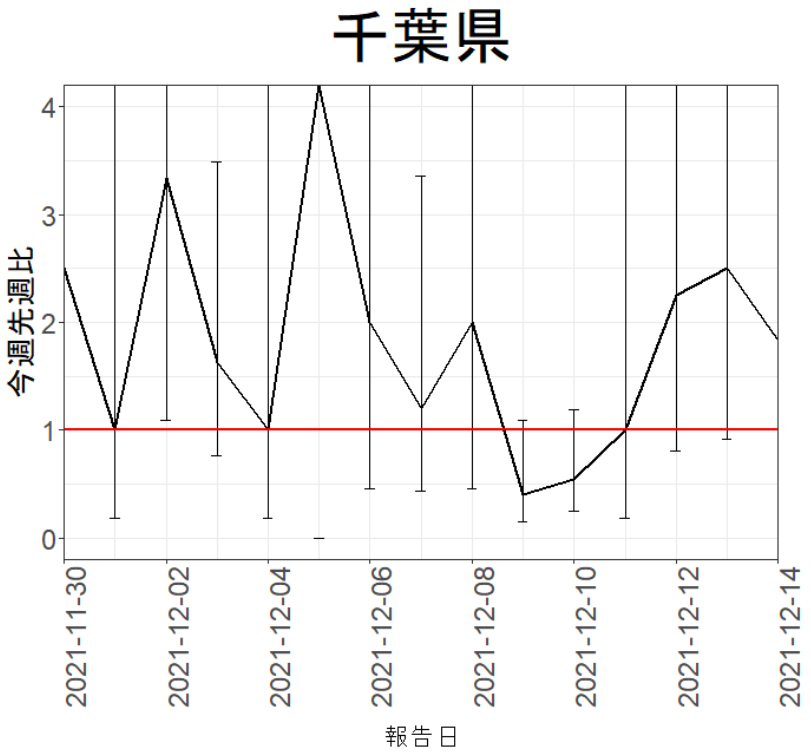

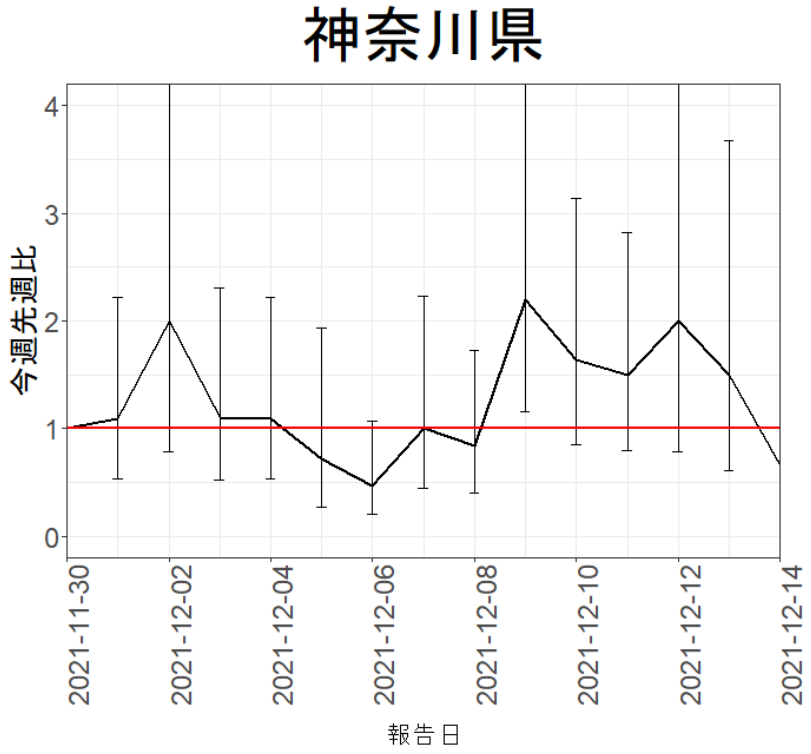

出典：自治体公表データ

報告日別感染者数の同曜日の今週先週比

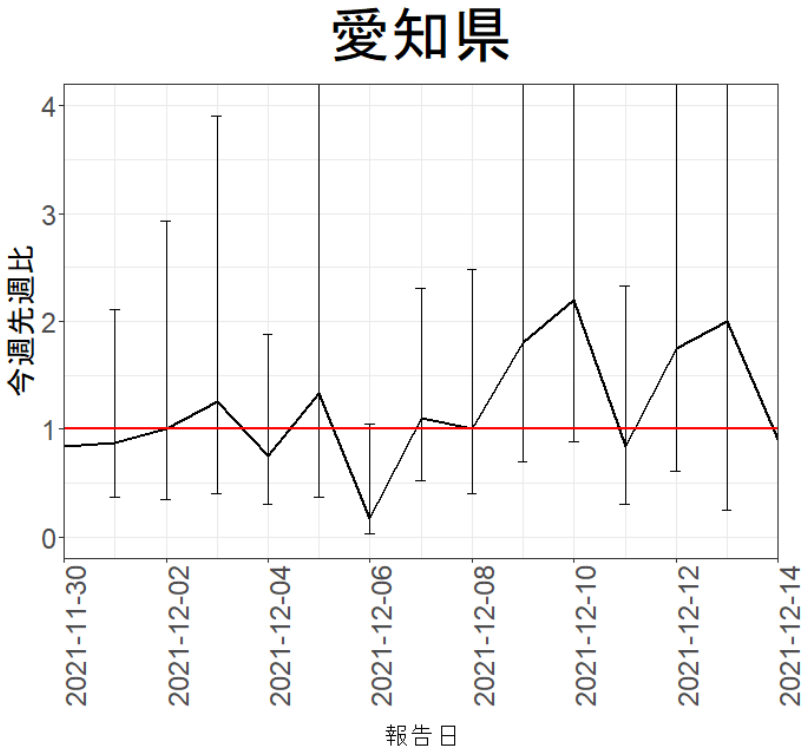

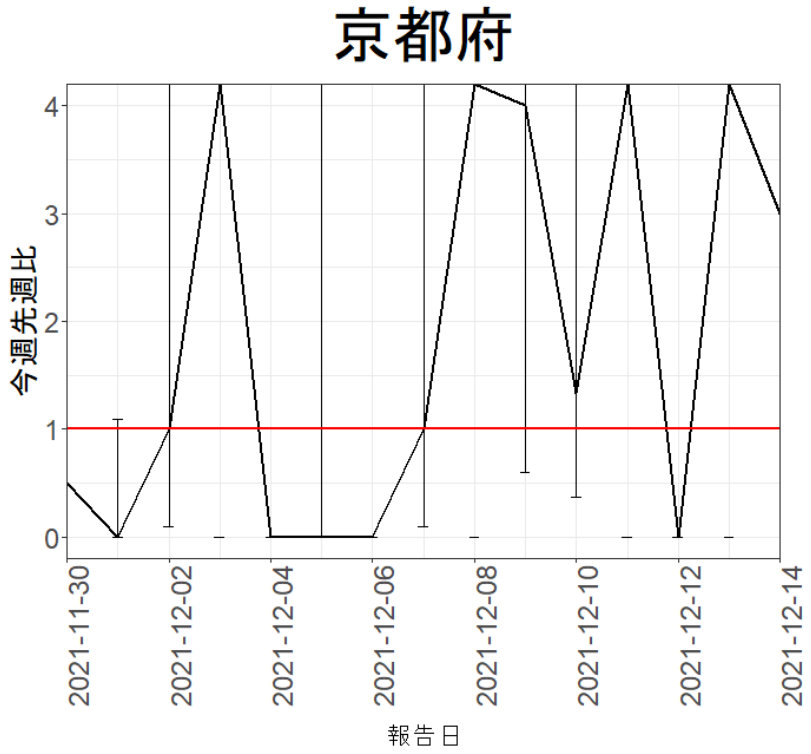

出典：自治体公表データ

報告日別感染者数の同曜日の今週先週比

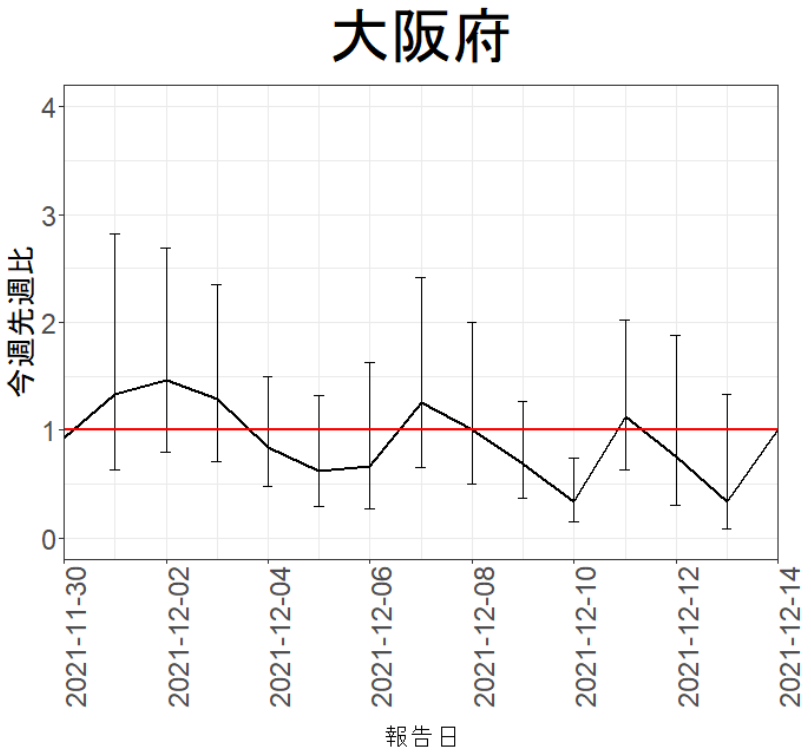

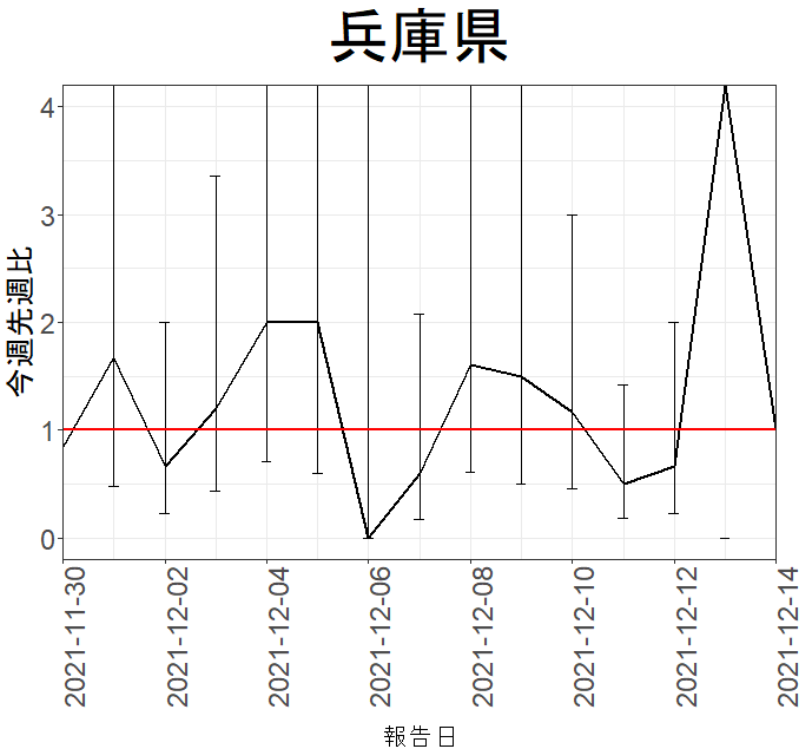

出典：自治体公表データ

報告日別感染者数の同曜日の今週先週比

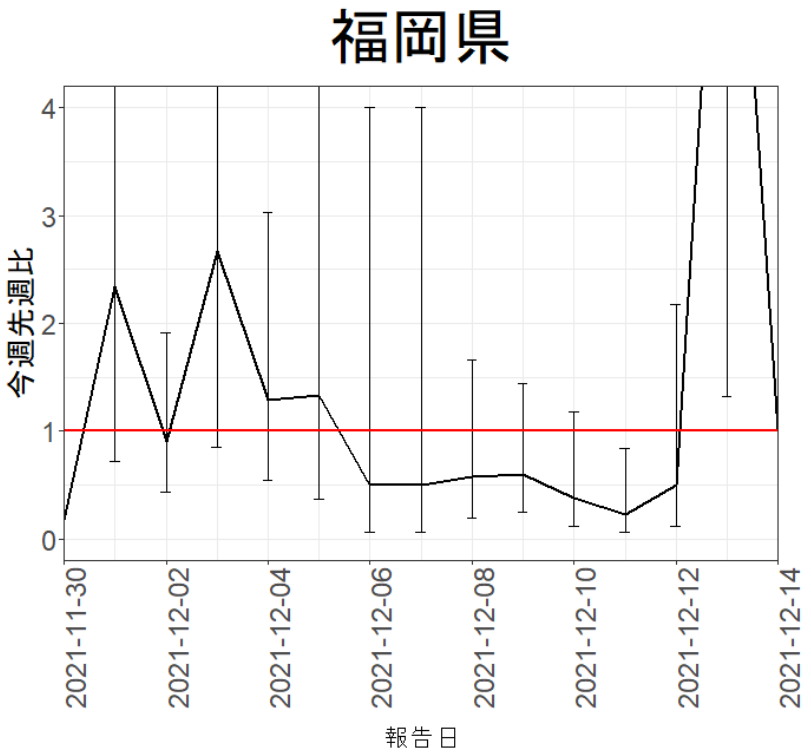

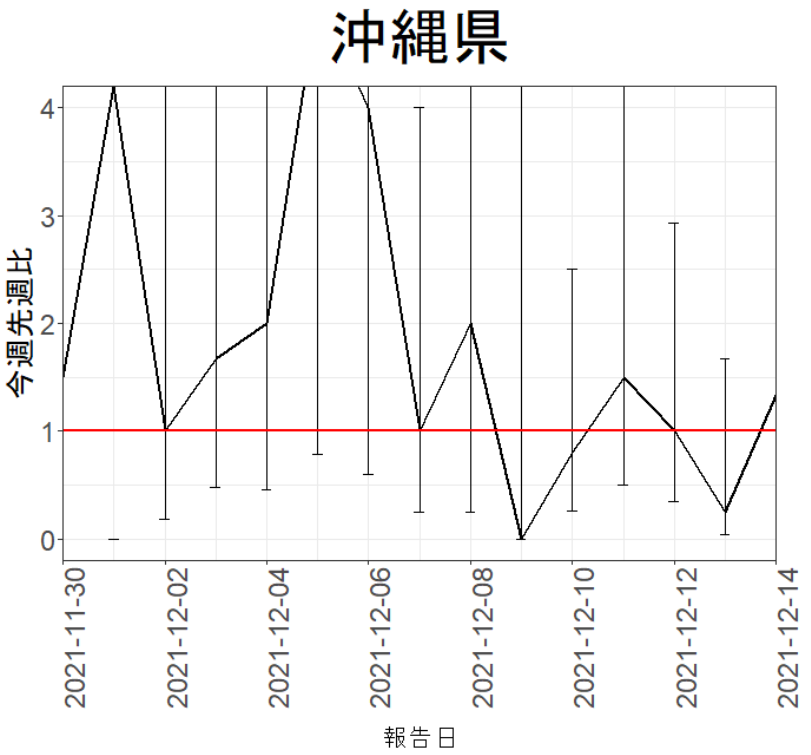

出典：自治体公表データ

年齢群別発症日別感染者数

北海道

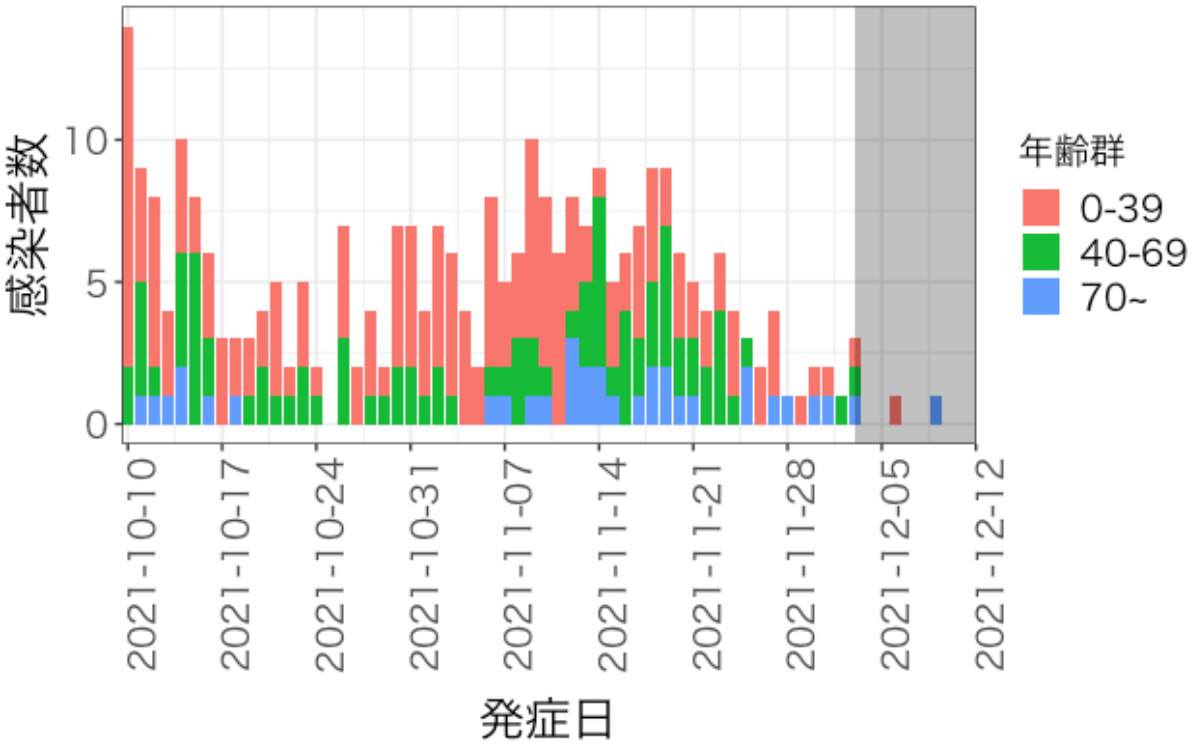

出典：HER-SYSデータ

年齢群別発症日別感染者数

東京都

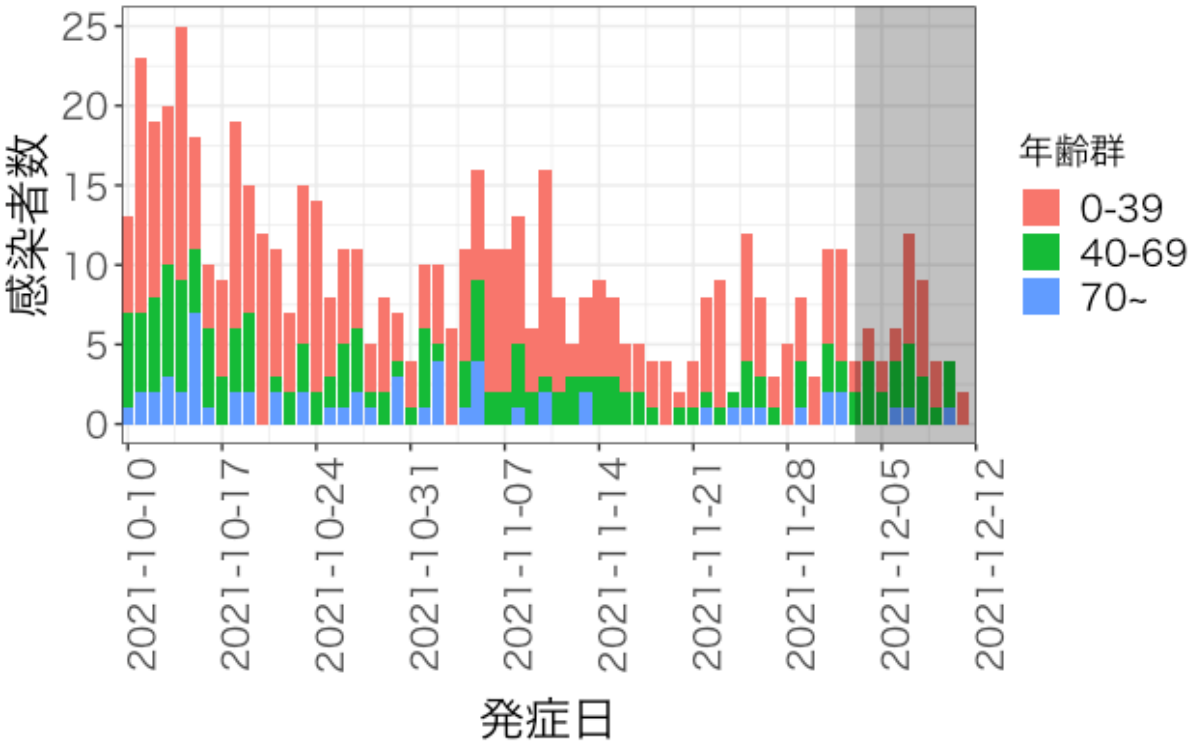

出典：HER-SYSデータ

年齢群別発症日別感染者数

埼玉県

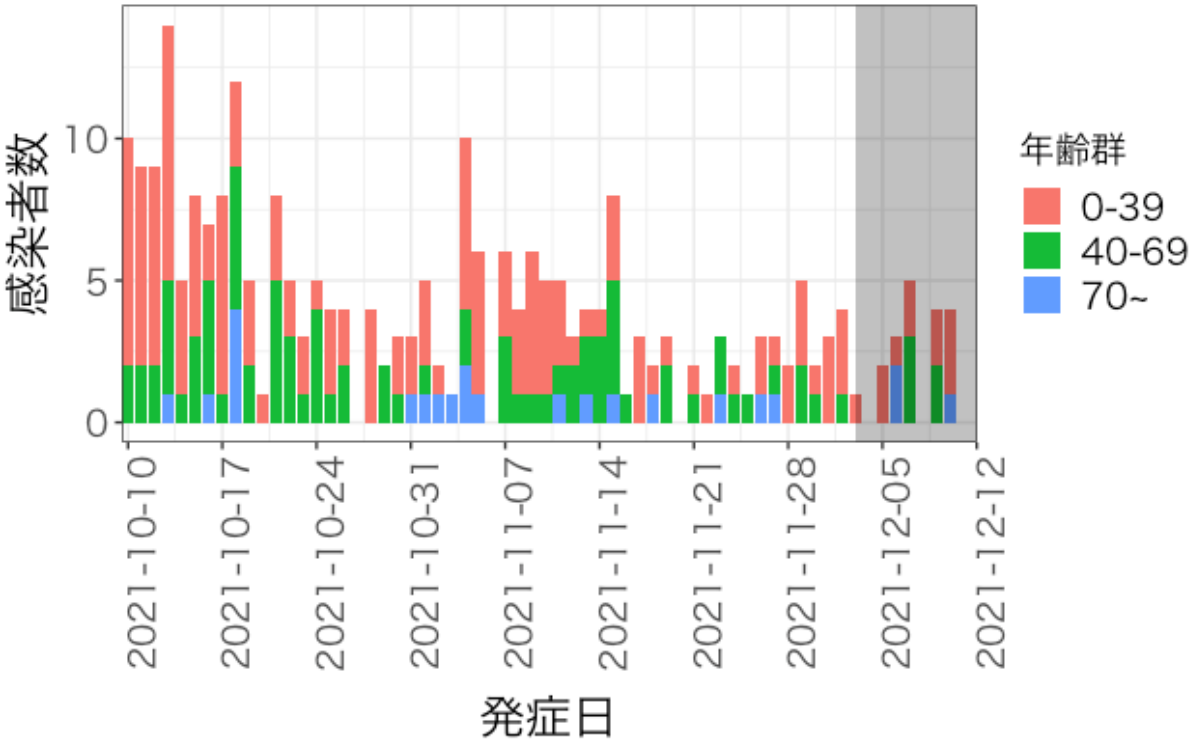

出典：HER-SYSデータ

年齢群別発症日別感染者数

千葉県

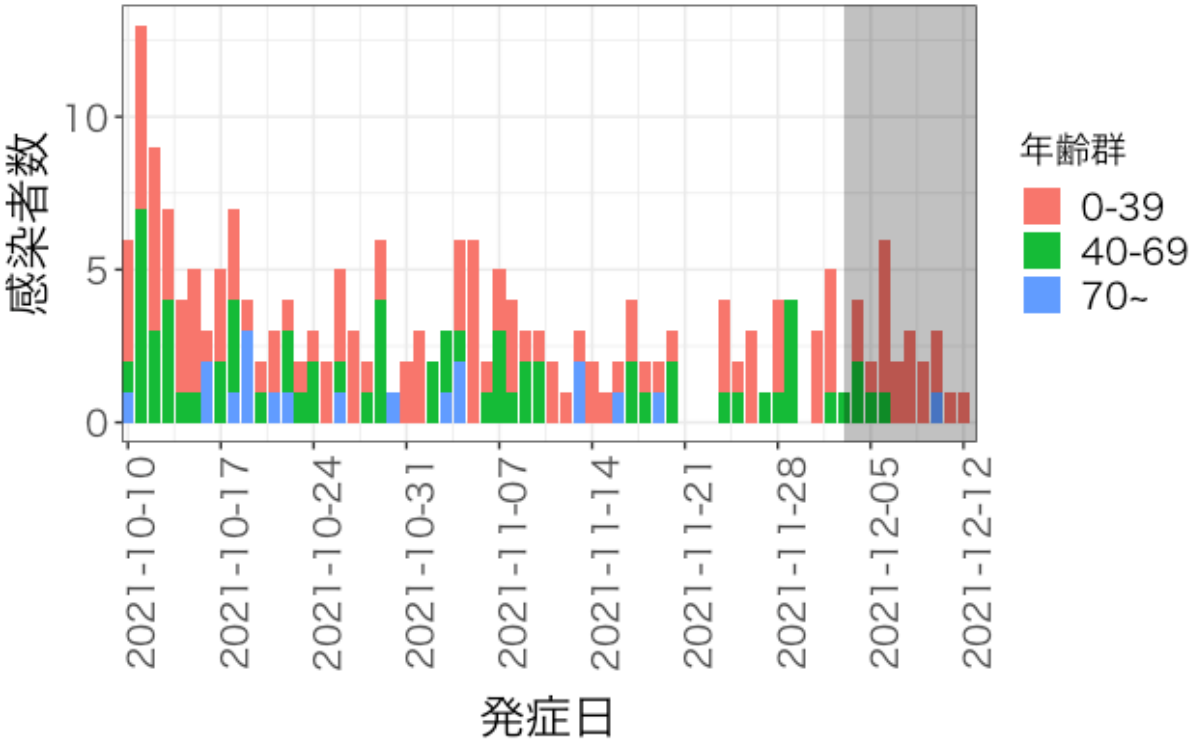

出典：HER-SYSデータ

年齢群別発症日別感染者数

神奈川県

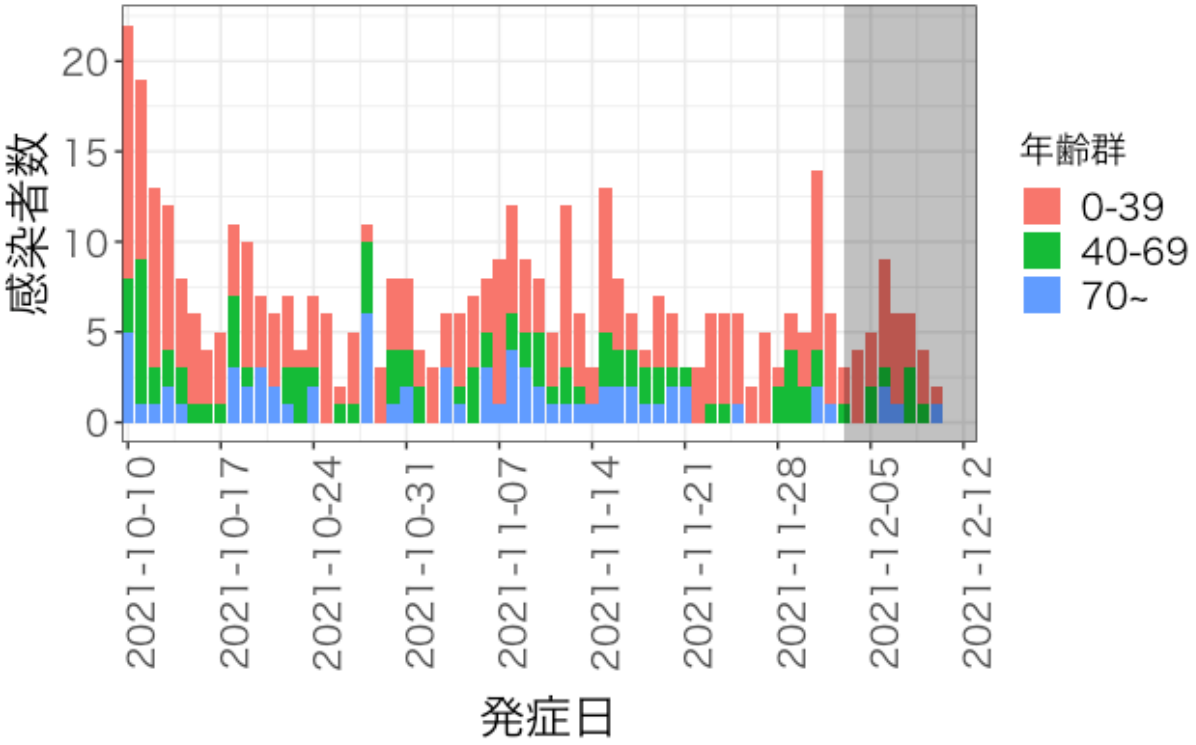

64

出典：HER-SYSデータ

年齢群別発症日別感染者数

愛知県

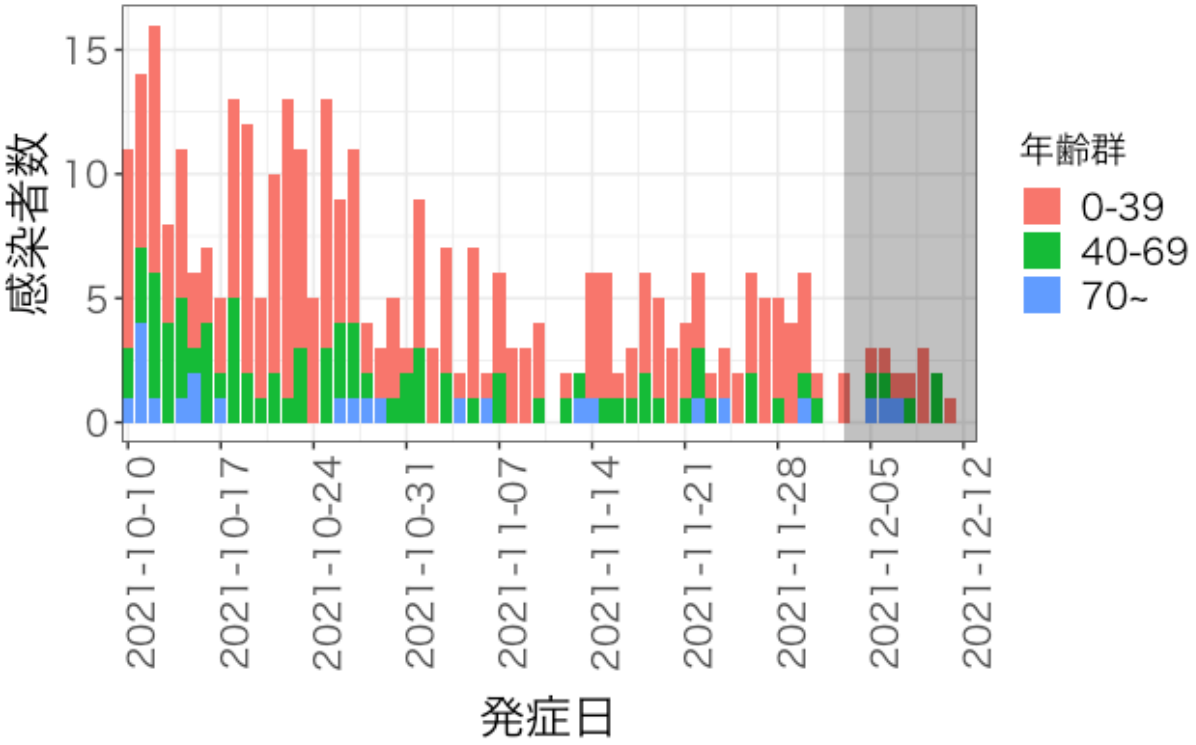

出典：HER-SYSデータ

年齢群別発症日別感染者数

京都府

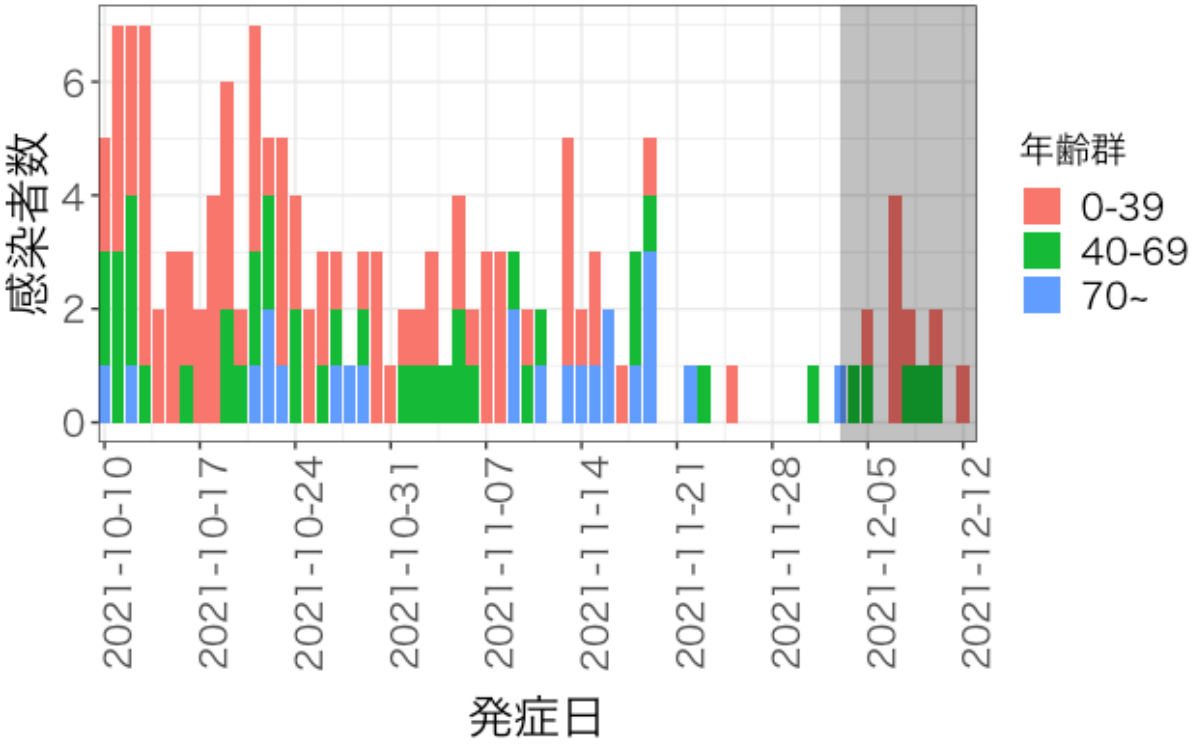

出典：HER-SYSデータ

年齢群別発症日別感染者数

大阪府

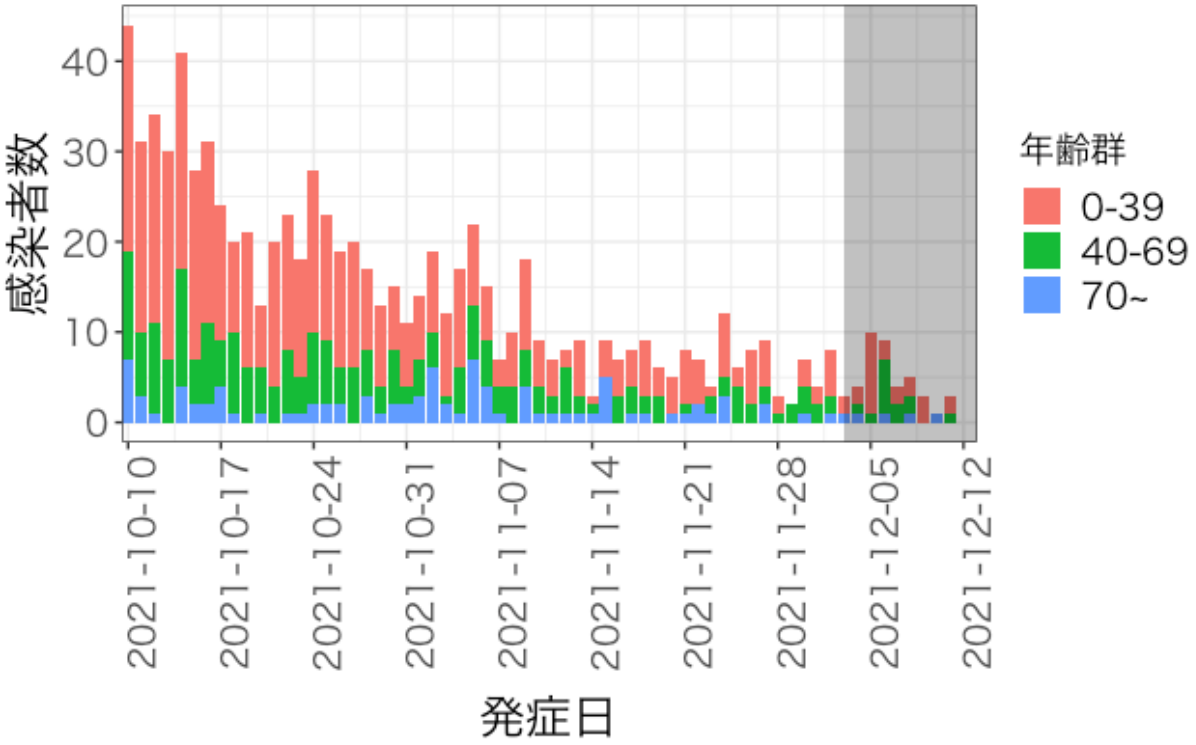

出典：HER-SYSデータ

年齢群別発症日別感染者数

兵庫県

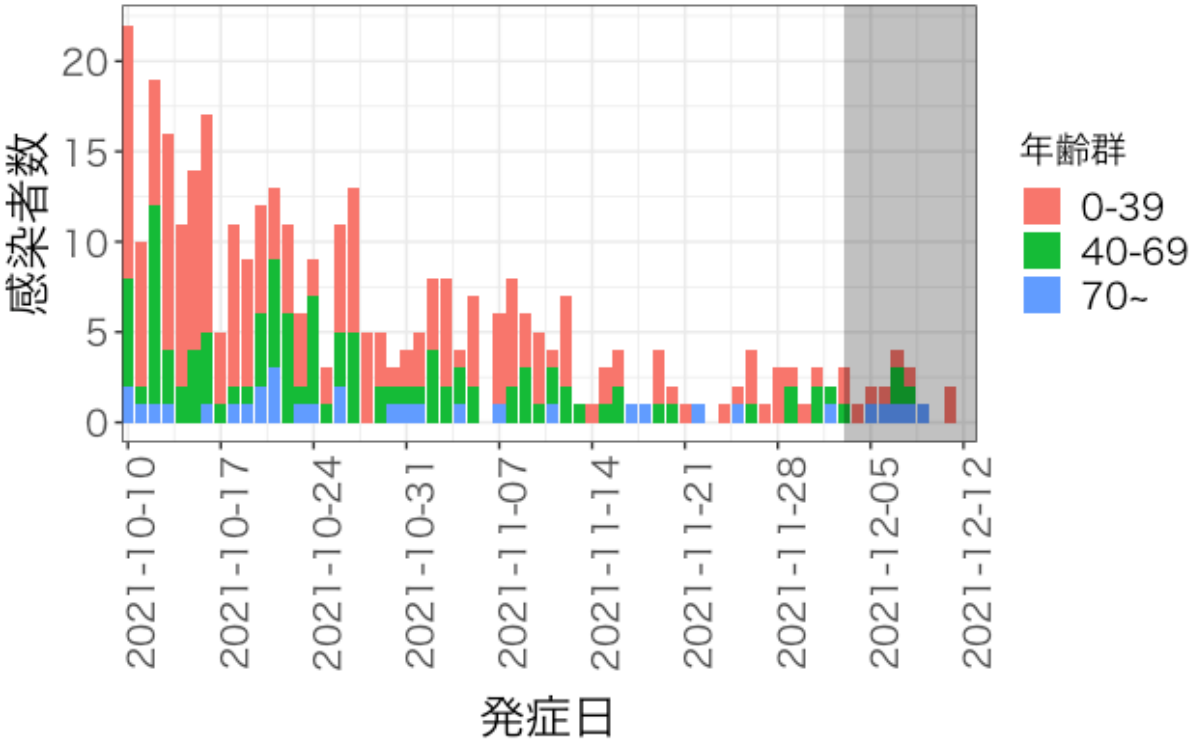

出典：HER-SYSデータ

年齢群別発症日別感染者数

福岡県

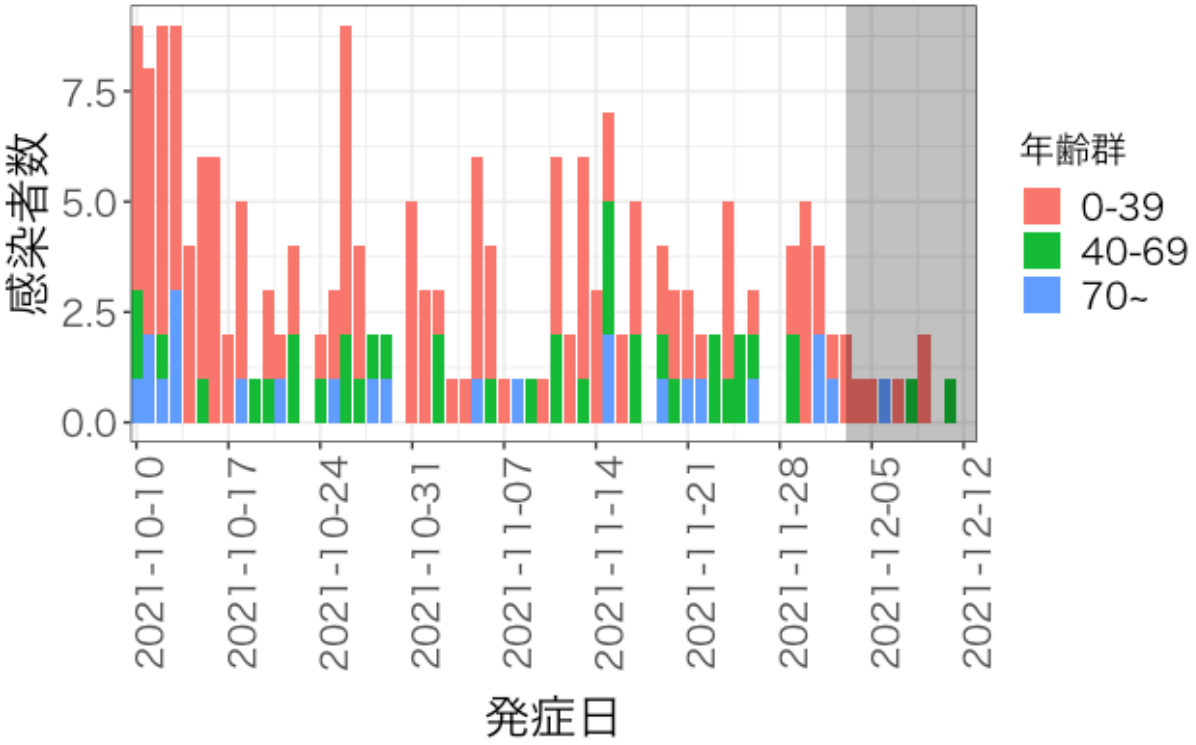

出典：HER-SYSデータ

年齢群別発症日別感染者数

沖縄県

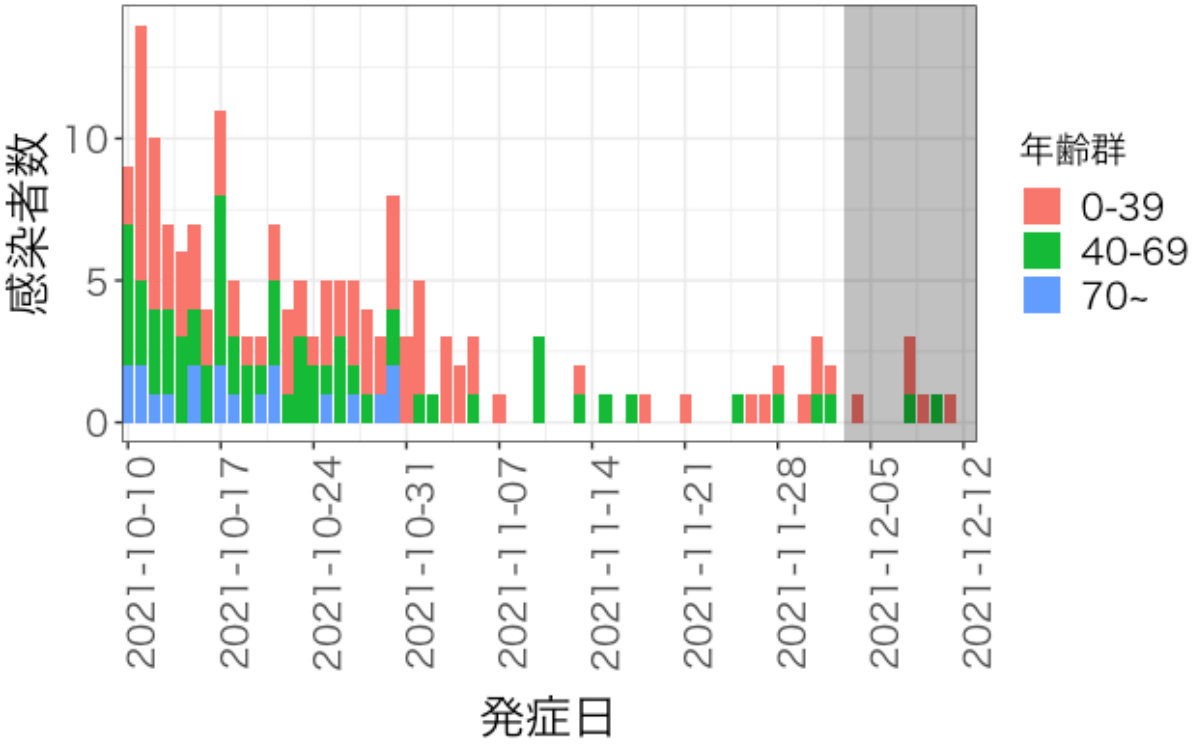

70

出典：HER-SYSデータ

ワクチン効果の減弱を加味した免疫保持者割合の推定　（方法は前回資料同様）

※免疫回避が著しい場合はこの限りでない

イスラエルの観察データ＋指数分布に従う失活

年齢群ごとの感染防御のワクチン効果（%）

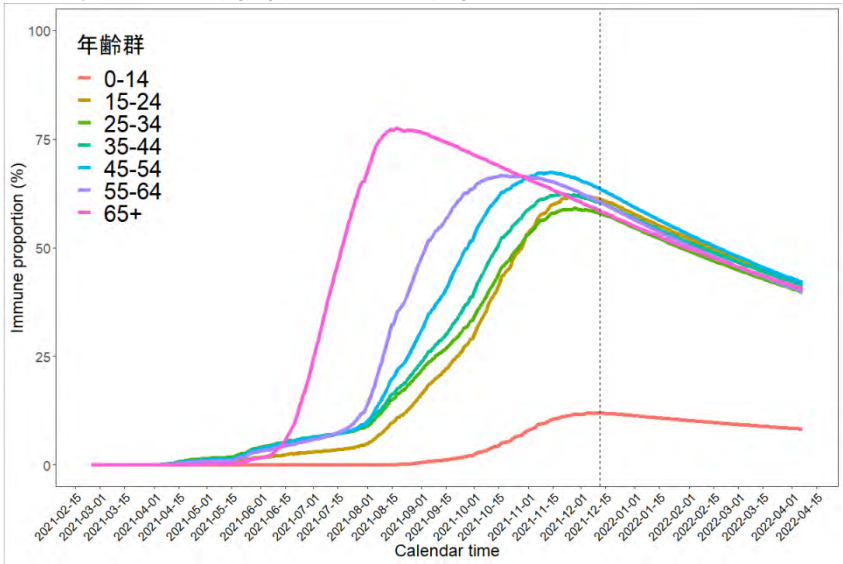

年齢群ごとの重症化防御のワクチン効果（%）

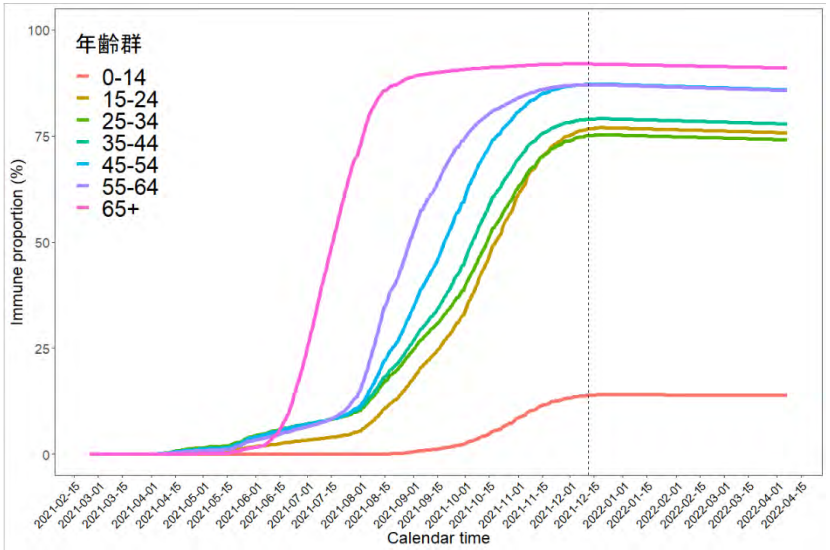

人口全体の感染防御のワクチン効果（%）

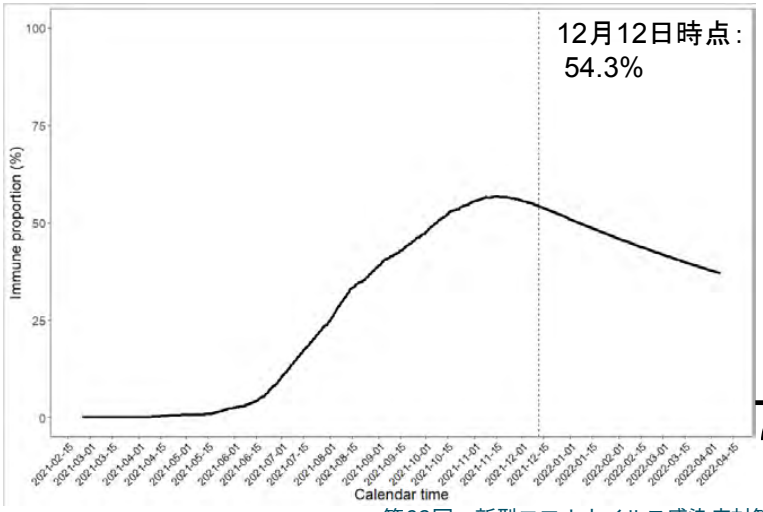

人口全体の重症化防御のワクチン効果（%）

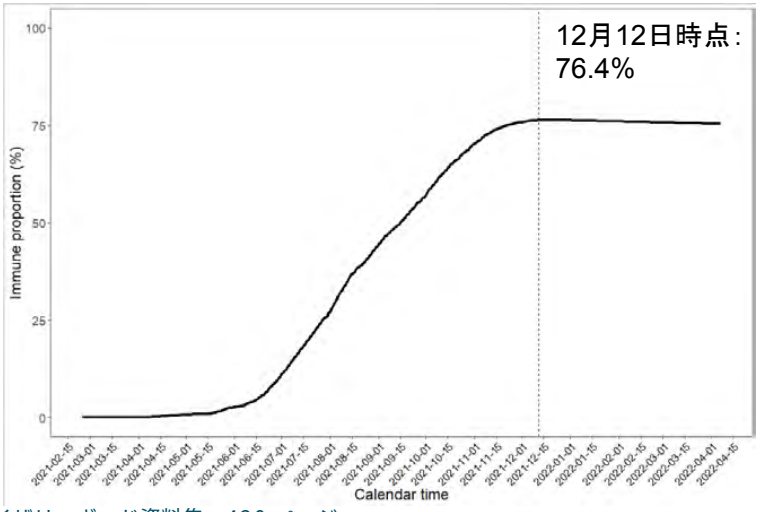

イスラエルの観察データ＋Gompertz則に従う失活

※免疫回避が著しい場合はこの限りでない

年齢群ごとの感染防御のワクチン効果（%）

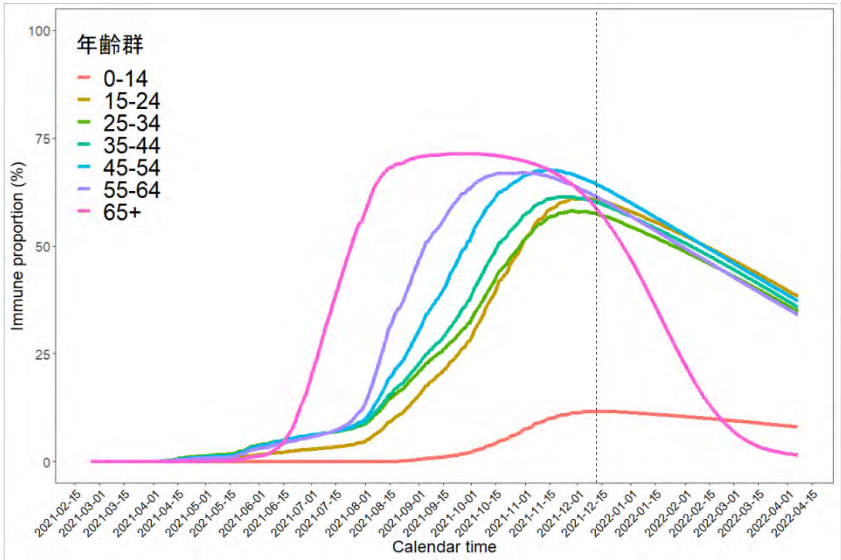

年齢群ごとの重症化防御のワクチン効果（%）

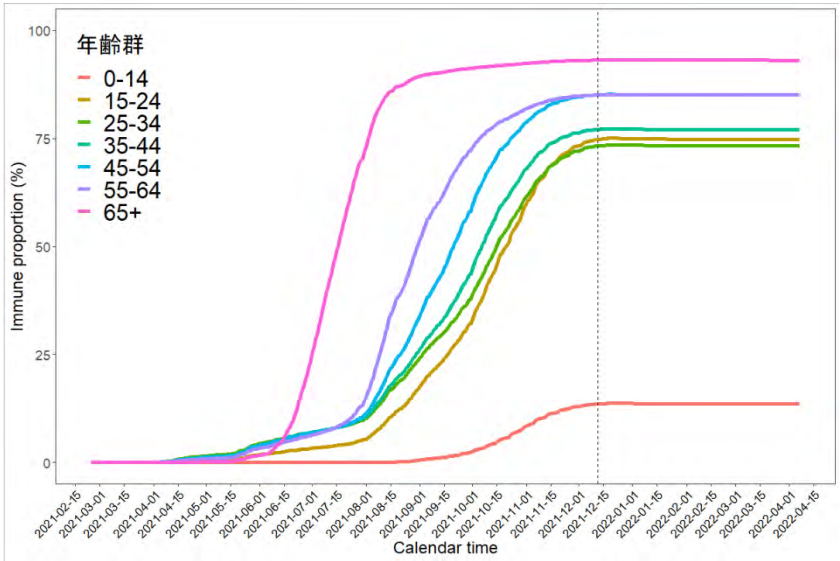

人口全体の感染防御のワクチン効果（%）

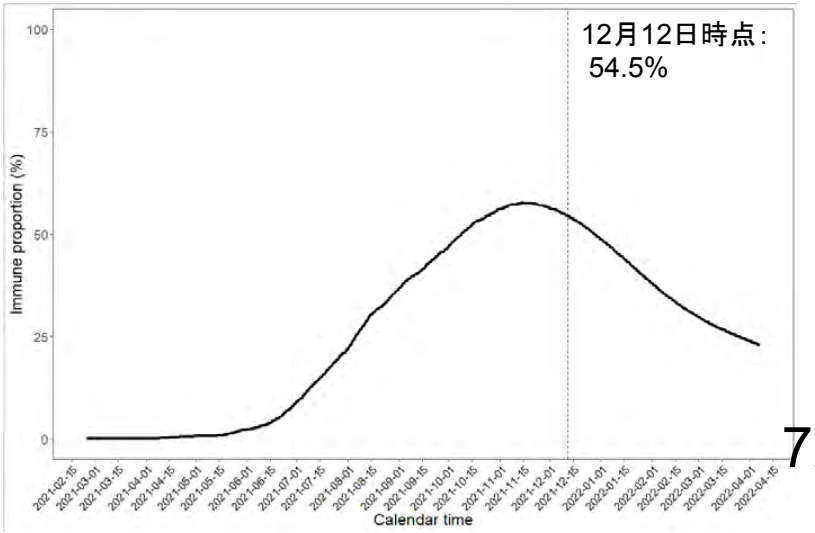

人口全体の重症化防御のワクチン効果（%）

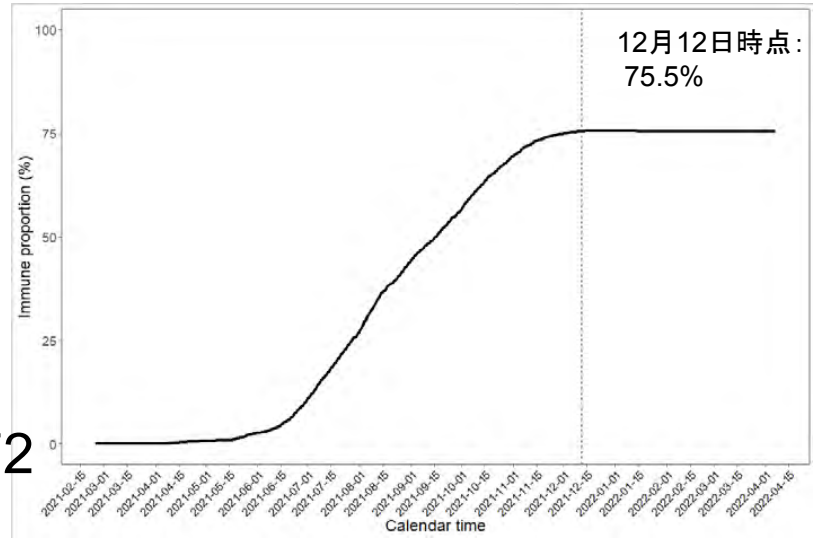

英国の観察データ＋指数分布に従う失活

※免疫回避が著しい場合はこの限りでない

年齢群ごとの感染防御のワクチン効果（%）

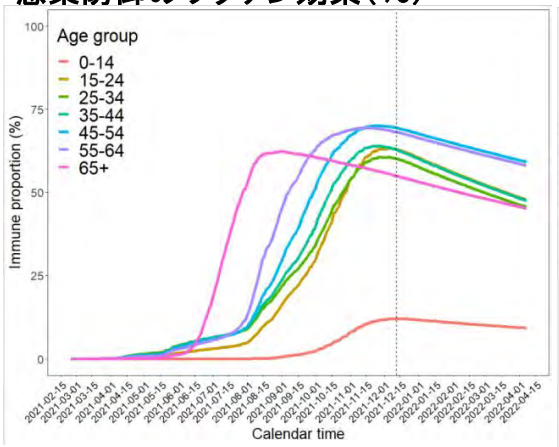

年齢群ごとの重症化（入院）防御のワクチン効果（%）

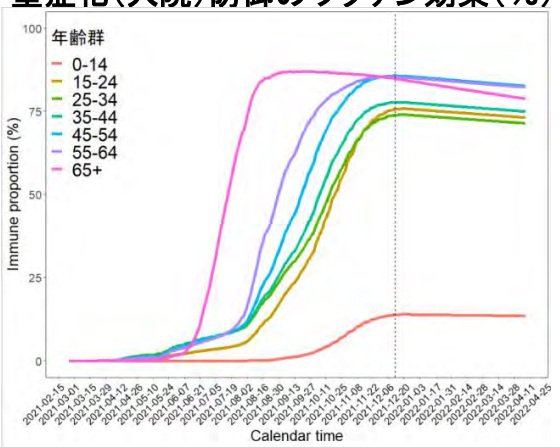

年齢群ごとの死亡防御のワクチン効果（%）

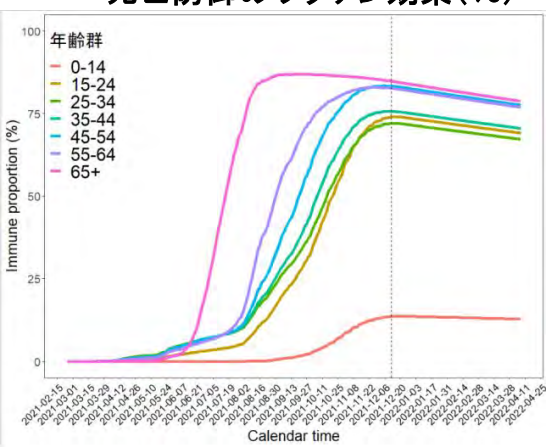

人口全体の感染防御のワクチン効果（%）

12月12日時点：55.9%

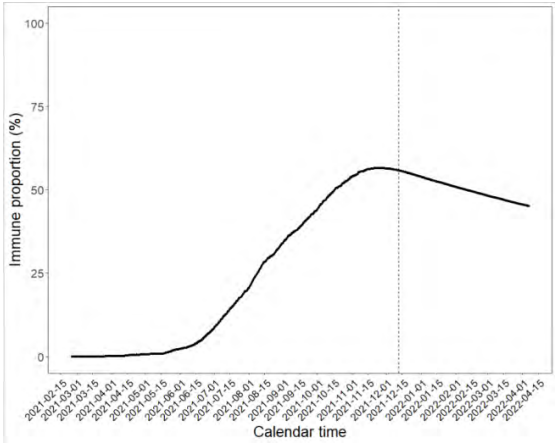

人口全体の重症化（入院）防御のワクチン効果（%）

12月12日時点：73.5%

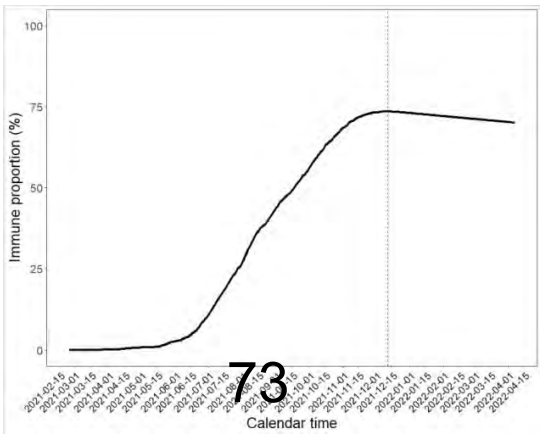

人口全体の死亡防御のワクチン効果（%）

12月12日時点：72.2%

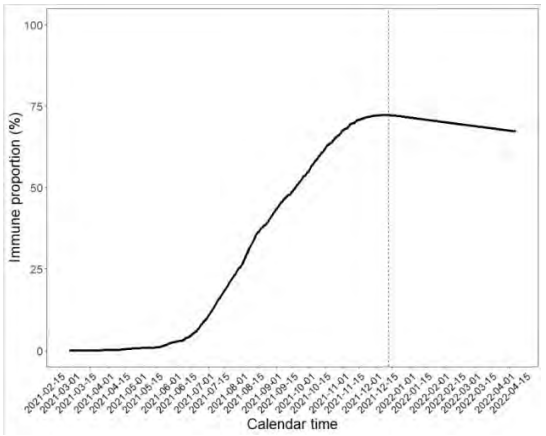

英国の観察データ＋Gompertz則に従う失活

※免疫回避が著しい場合はこの限りでない

年齢群ごとの感染防御のワクチン効果（%）

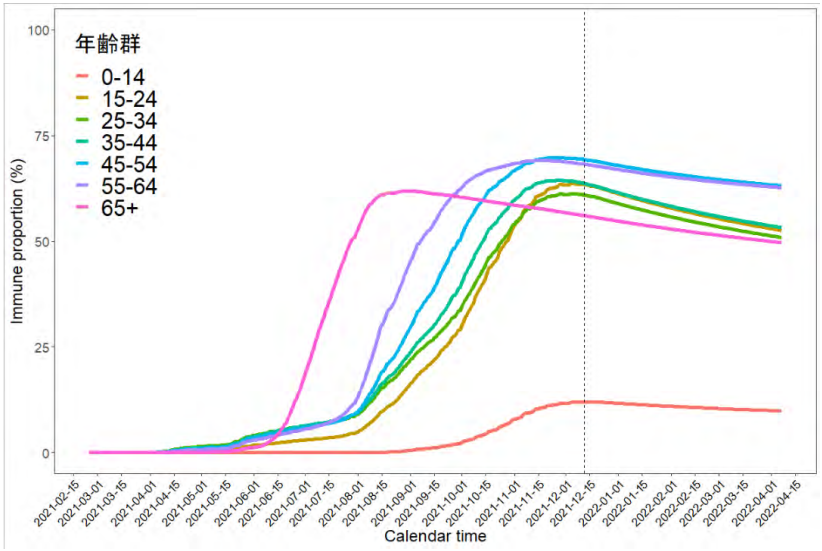

年齢群ごとの重症化（入院）防御のワクチン効果（%）

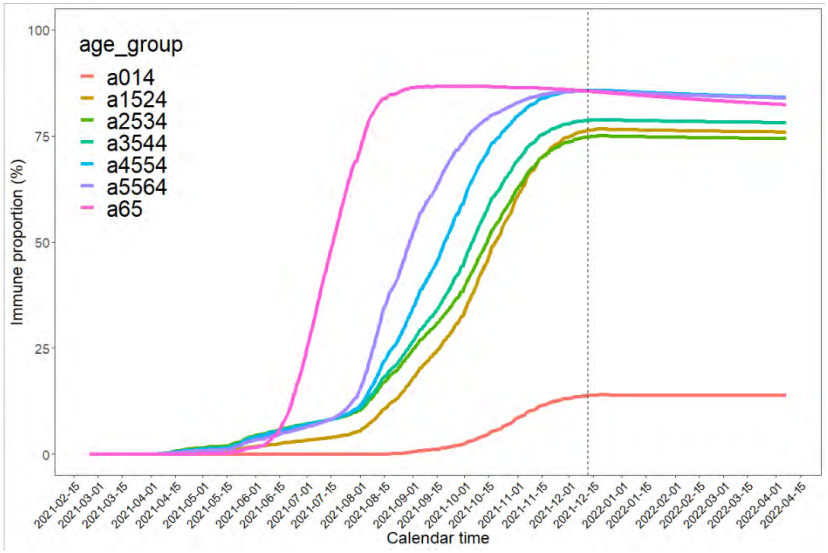

人口全体の感染防御のワクチン効果（%）

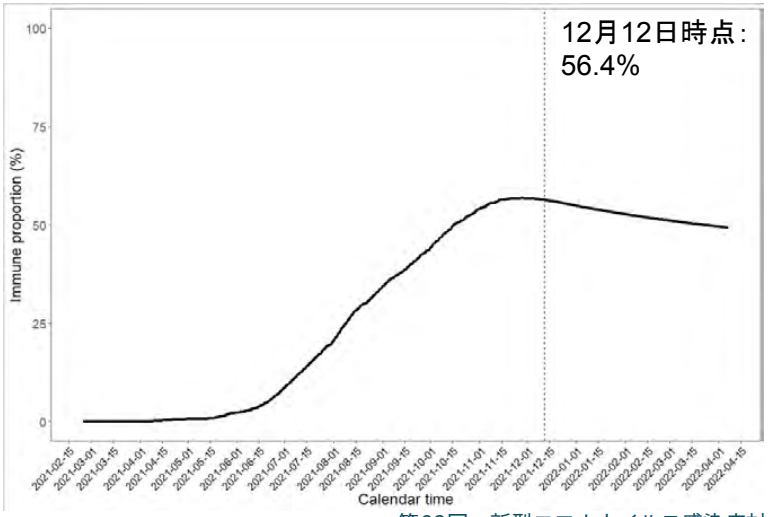

人口全体の重症化（入院）防御のワクチン効果（%）

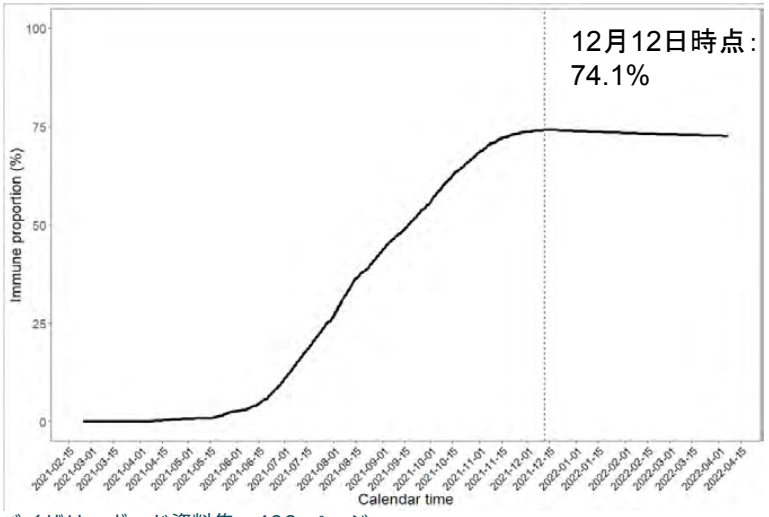

米国の観察データ＋指数分布に従う失活

※免疫回避が著しい場合はこの限りでない

年齢群ごとの感染防御のワクチン効果（%）

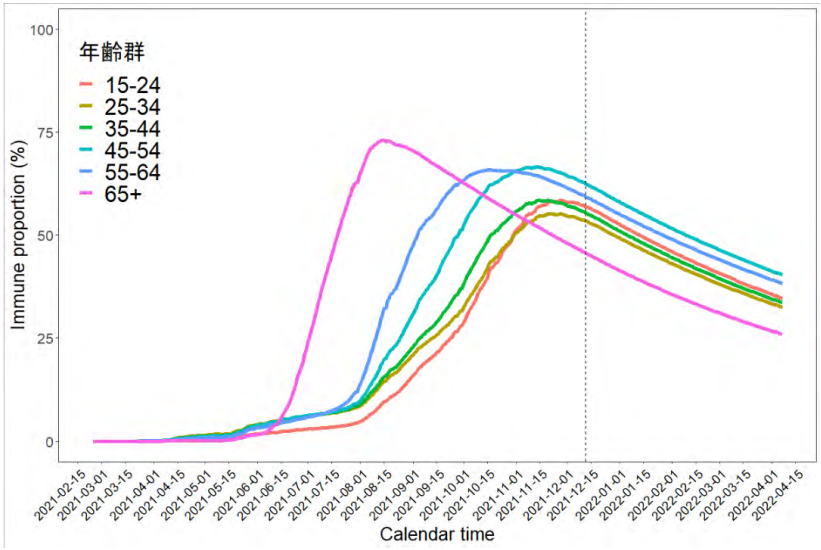

年齢群ごとの重症化防御のワクチン効果（%）

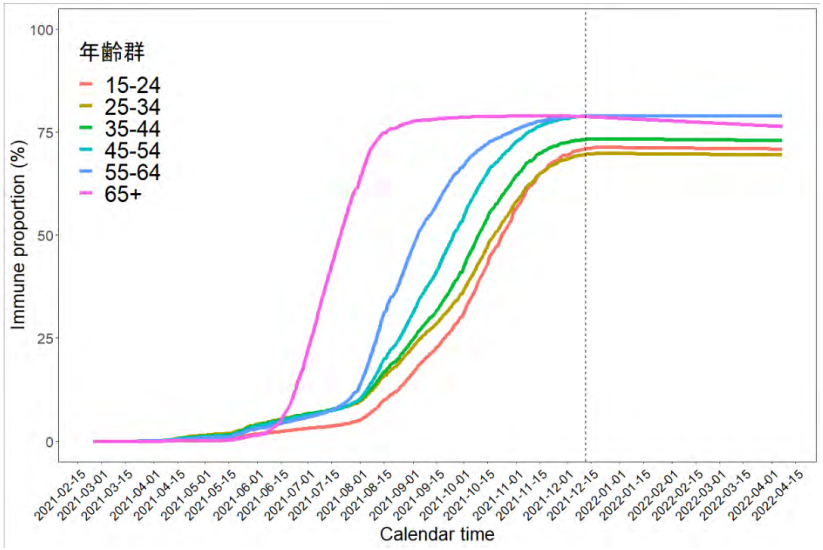

人口全体の感染防御のワクチン効果（%）

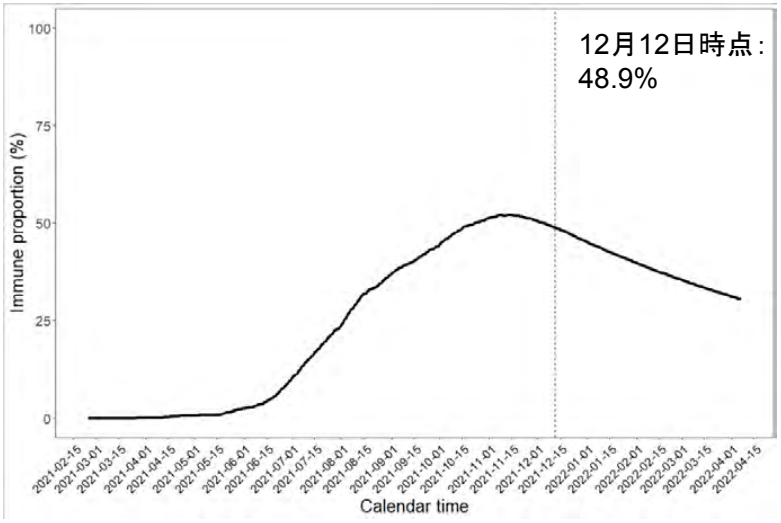

人口全体の重症化防御のワクチン効果（%）

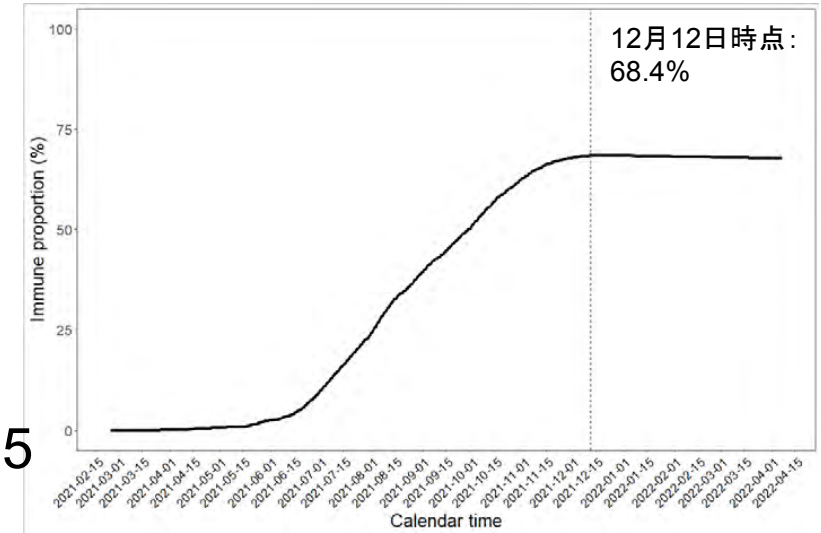

米国＋Gompertz則に従う失活

※免疫回避が著しい場合はこの限りでない

年齢群ごとの感染防御のワクチン効果（%）

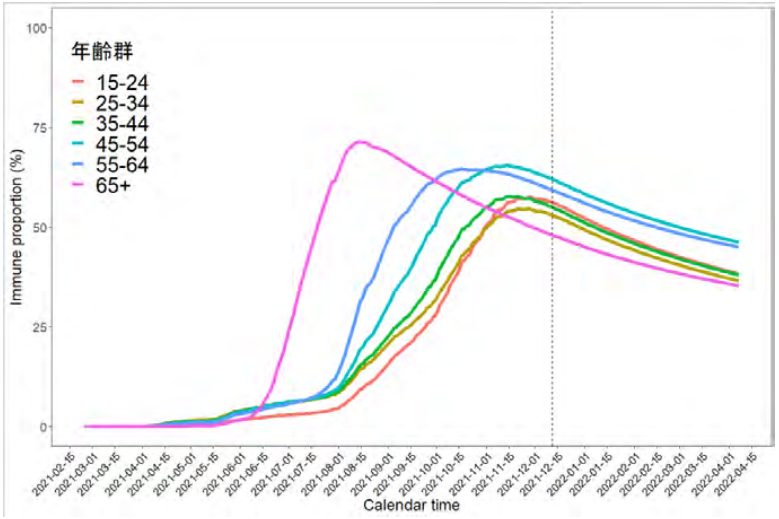

年齢群ごとの重症化防御のワクチン効果（%）

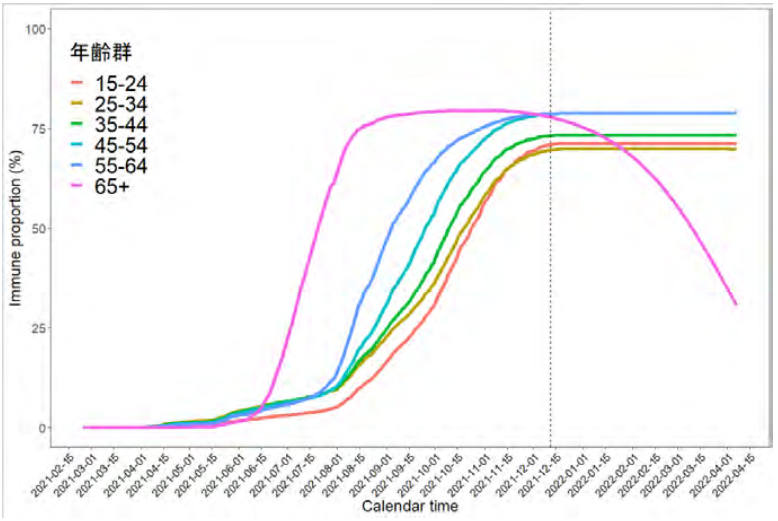

人口全体の感染防御のワクチン効果（%）

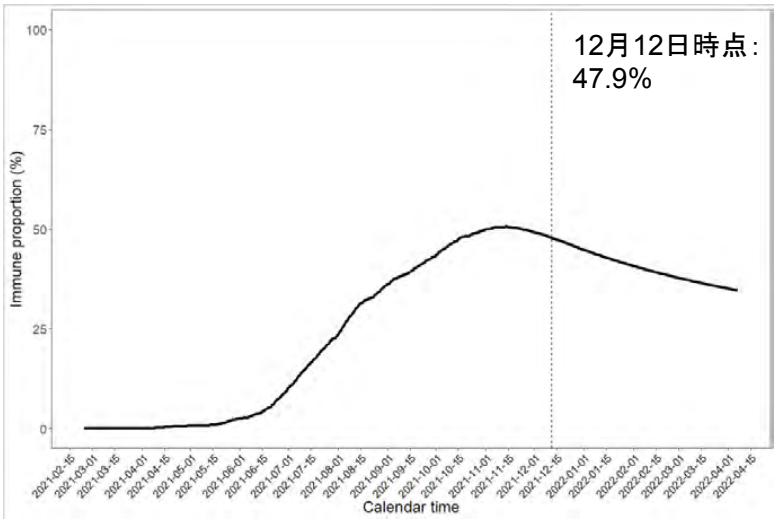

人口全体の重症化防御のワクチン効果（%）

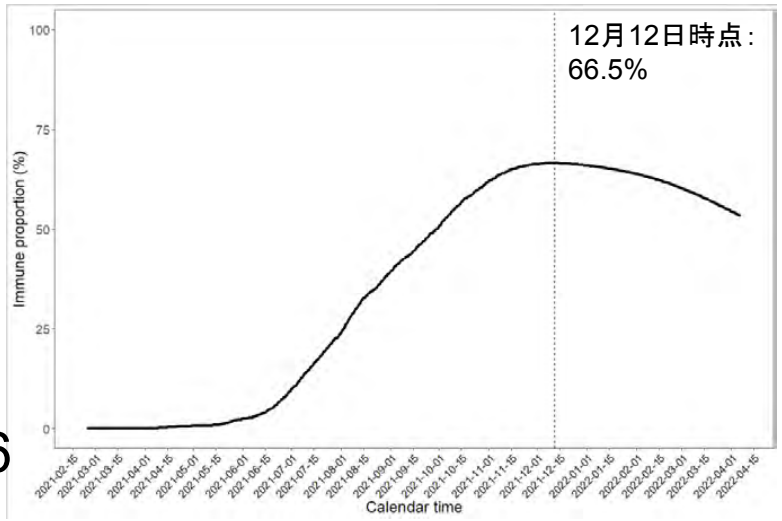

ワクチン接種および免疫失活を加味した最大固有値の推移と今後の見通し
（参考国　イスラエル）

※免疫回避が著しい場合はこの限りでない

指数分布モデル

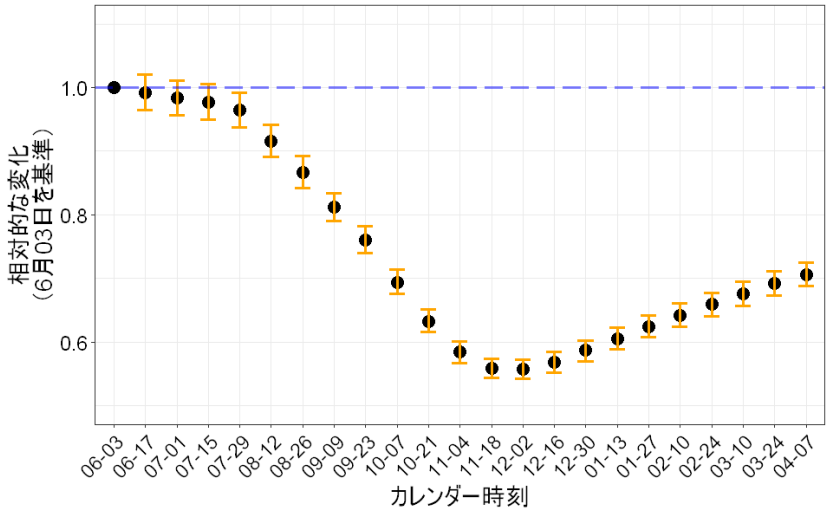

Gompertzモデル

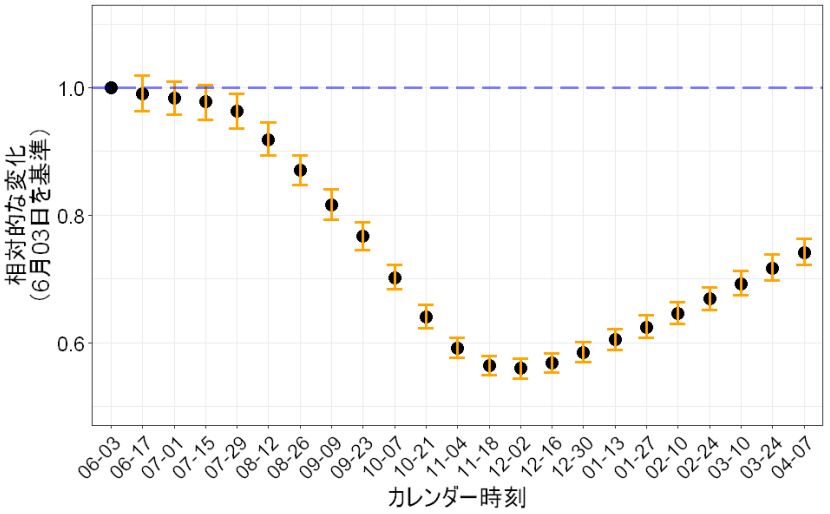

※次世代行列は第5波の東京都のデータから推定

データ出典： HER-SYS 、 VRS、V-SYSデータ

感受性割合は**ワクチン効果の減弱**を加味した免疫保持者割合から推定

ワクチン接種および免疫失活を加味した最大固有値の推移と今後の見通し
（参考国　英国）

※免疫回避が著しい場合はこの限りでない

指数分布モデル

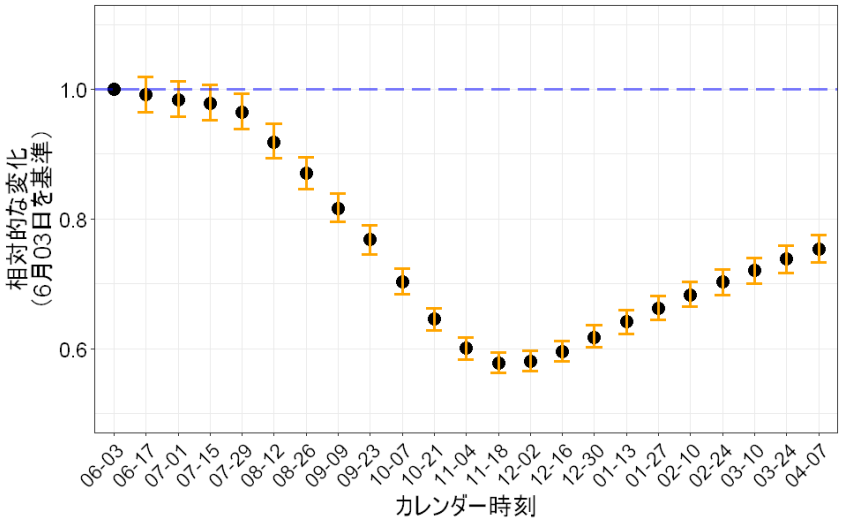

Gompertzモデル

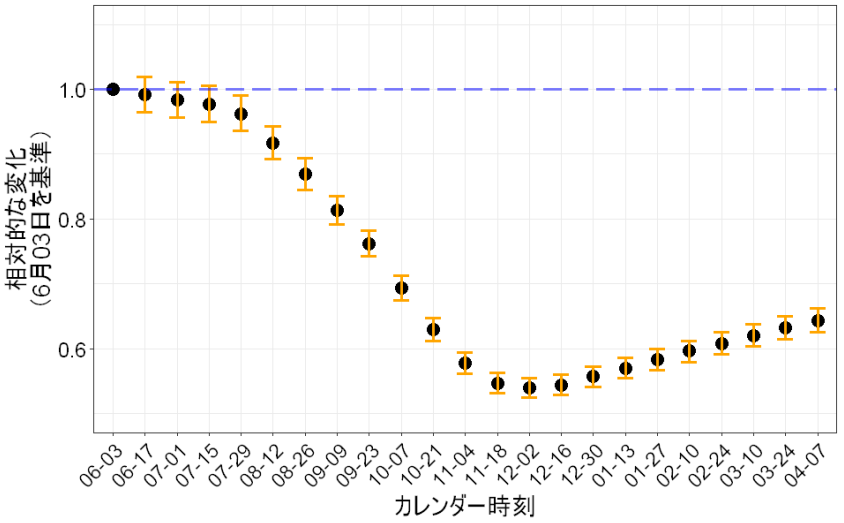

※次世代行列は第5波の東京都のデータから推定

データ出典： HER-SYS 、 VRS、V-SYSデータ

感受性割合は**ワクチン効果の減弱**を加味した免疫保持者割合から推定

ワクチン接種および免疫失活を加味した最大固有値の推移と今後の見通し
（参考国　米国）

※免疫回避が著しい場合はこの限りでない

指数分布モデル

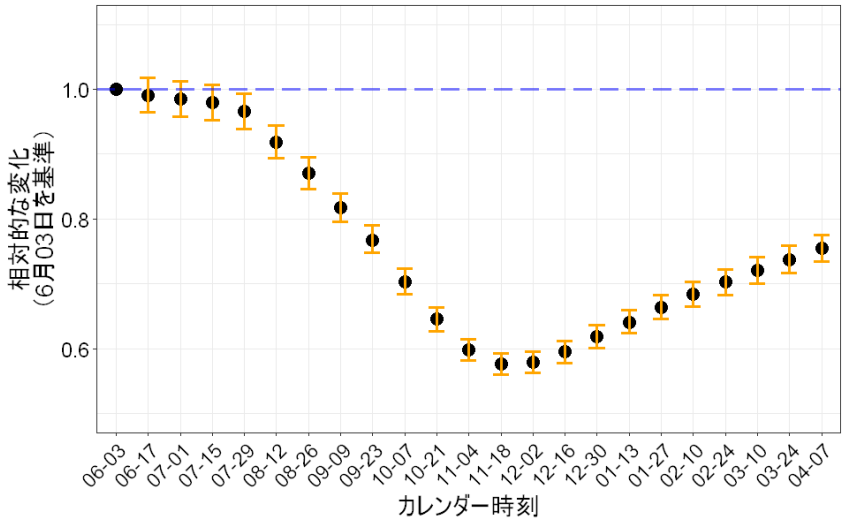

Gompertzモデル

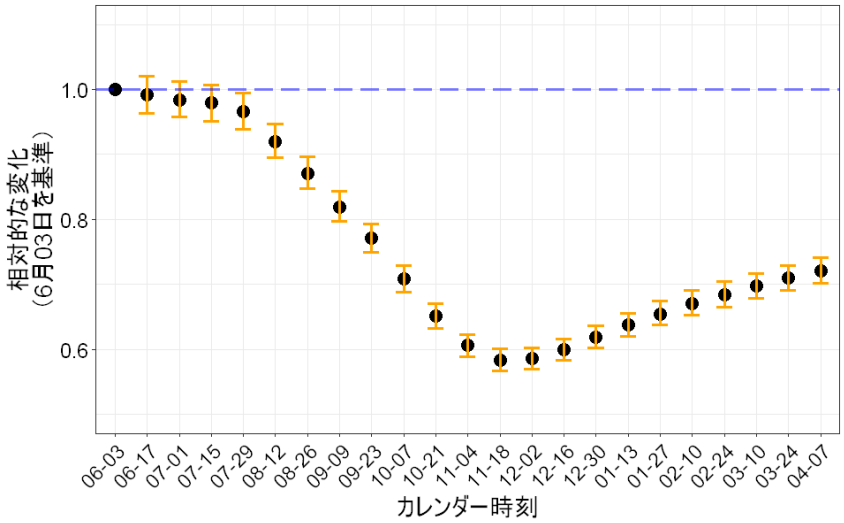

※次世代行列は第5波の東京都のデータから推定

データ出典： HER-SYS 、 VRS、V-SYSデータ

感受性割合は**ワクチン効果の減弱**を加味した免疫保持者割合から推定

デンマークにおけるゲノム解析データ分析（次頁）

■目的
（1）オミクロン株の急速な流行を認めるデンマークにおけるのゲノム情報に関する観察データから相対的な実効再生産数（Transmission advantage)を推定すること

■主な結果と解釈：
（1）Ito他（2021）の方法をデンマーク全国の観察データに適用した場合、オミクロン株の実効再生産数はデルタ株の3.97倍（95%信頼区間:3.29-4.81）であった。これは南アフリカのハウテン州での推定結果と大きく異ならないものであった。12月中旬までにオミクロン株が50%以上を占めているものと推測された。
（2）オミクロン株の実効再生産数がデルタ株のそれよりも高いことには、元々の伝播力のみならず、デンマークおける感染防御免疫からの回避が関与しているものと考えられる。デンマークではアストラゼネカ製ワクチン1回目、Pfizer製mRNAワクチン2回目の接種が多い。そのような条件下で南アフリカで見られたものが再現される結果を得た。

■限界・留意点
① 南アフリカでの分析に続き、減少傾向にあるデルタ株（実効再生産数が1未満）と急増しているオミクロン株の実効再生産数を比較したもので、それぞれの株が持つ本来の伝播性（基本再生産数）の純粋な比較ではない
② 予防接種歴や年齢などとあわせた分析が更に重要だが、現時点でウイルス株の情報と共に入手できず、今回の解析では加味できていない（現在、検討中）
③ 現時点で観察された変異株Bの実効再生産数が変期株Aの仮に10倍であっても『変異株Bは変異株Aの10倍危険』などとして伝達するのはミスリードに繋がりうるので注意。
④ 少なくともmRNAワクチンを部分的に使用した国で同じ程度の置き換えが起こっていることは追加の知見である。

Omicron株の割合予測(Denmark)

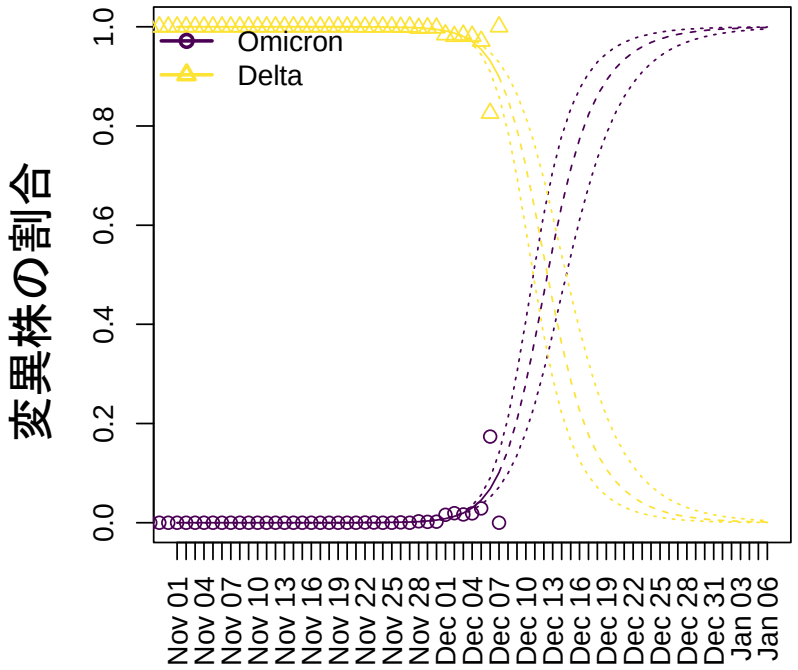

Delta株と比べた実効再生産数の倍率

Parameter	R_{RI}	95%CI
Omicron	3.97倍	3.29–4.81倍

GISAIDのDenmarkの株（11/1～12/7）を解析した結果。

12月13日前後にOmicron 株が半数を超えていると予想される。

AMED伊藤班(JP20fk0108535) 共同研究
北大・伊藤公人教授の分析結果

81

Ito, Piantham, Nishiura, *Eurosurveillance*, doi:10.2807/1560-7917.ES.2021.26.27.2100570 の手法に基づく

倍加時間、実効倍加時間の推定

（）内は95%信頼区間

国	利用可能データ	使用データ	倍加時間（日数）（すべて使用）※11/25からの累積を加味	実効倍加時間（日数）（直近7日）	実効倍加時間（日数）（直近14日）
デンマーク	2021/11/25-12/6	オミクロン株陽性例	1.44 (1.43, 1.46)	1.19 (1.13, 1.28)	1.34 (1.32, 1.36)
南アフリカ	2021/11/25-12/14	全てのケース	2.71 (2.63, 2.81)	1.92 (1.75, 2.18)	2.56 (2.44, 2.73

※倍加時間：利用可能データの全期間での倍加時間（累積感染者数が倍増するまでに要する時間）
※実効倍加時間:最近7日間や最近14日間など時刻と共に変化する倍加時間（ここでは最新値を提示）

$$E(C(t)) = C_0 2^{\frac{t}{Td}}$$

C(t)：累積感染者数、C0：初日データ（観察値を使用）
t：時刻（最初の日からの経過日数）、Td：倍加時間（推定したもの）
E(.)：期待値

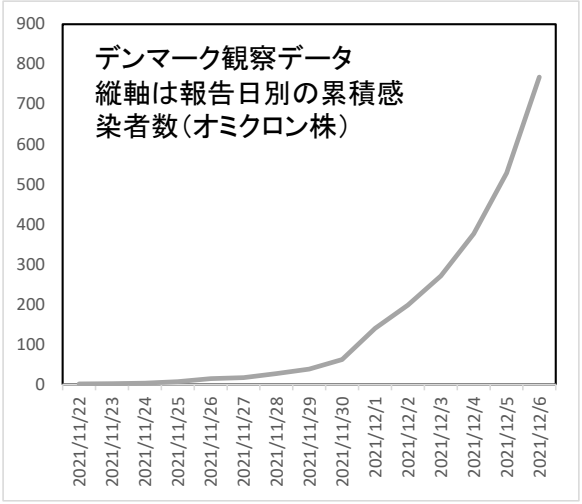

■考察：
オミクロン株の流行が開始したと考えられる南アフリカおよびデンマークの倍加時間は極めて短く、これまでのCOVID-19で類を見ない速度で増加している

■限界・留意点
① ゲノム・確定診断例共に診断バイアスや検査頻度の影響を受ける
② 今後、経時的な観察と追跡調査が必要である
③ S遺伝子欠損など、より有用な情報の分析も求められる

データ資料：デンマーク政府公表資料、南アフリカNICD資料

東京都年代別新規陽性者数（七日間移動平均）の推移
＜接触歴あり＞

第63回（令和3年12月16日） 新型コロナウイルス感染症対策 アドバイザリーボード	資料3－4
前田先生提出資料	

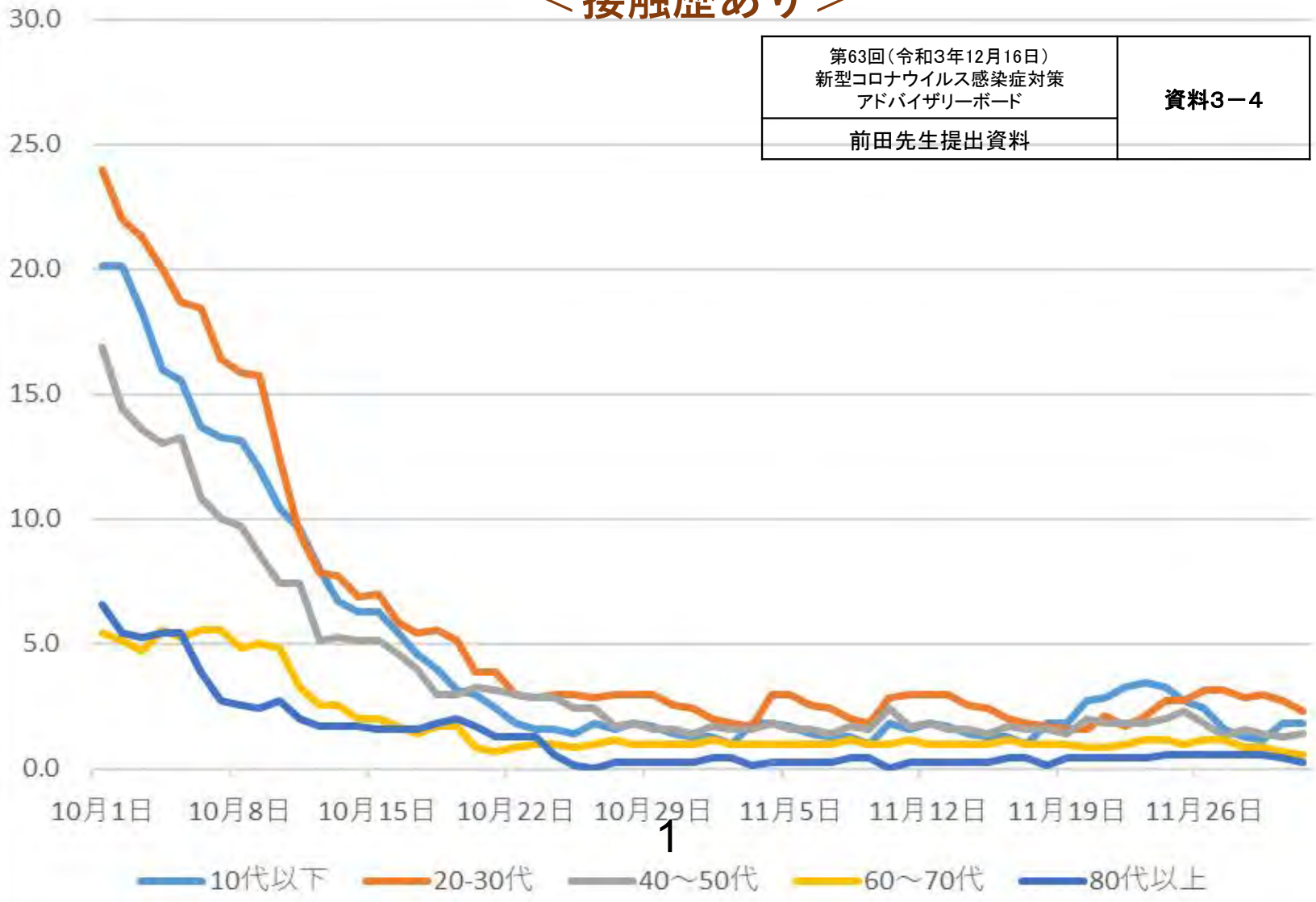

東京都年代別新規陽性者数（七日間移動平均）の推移
＜接触歴あり＞

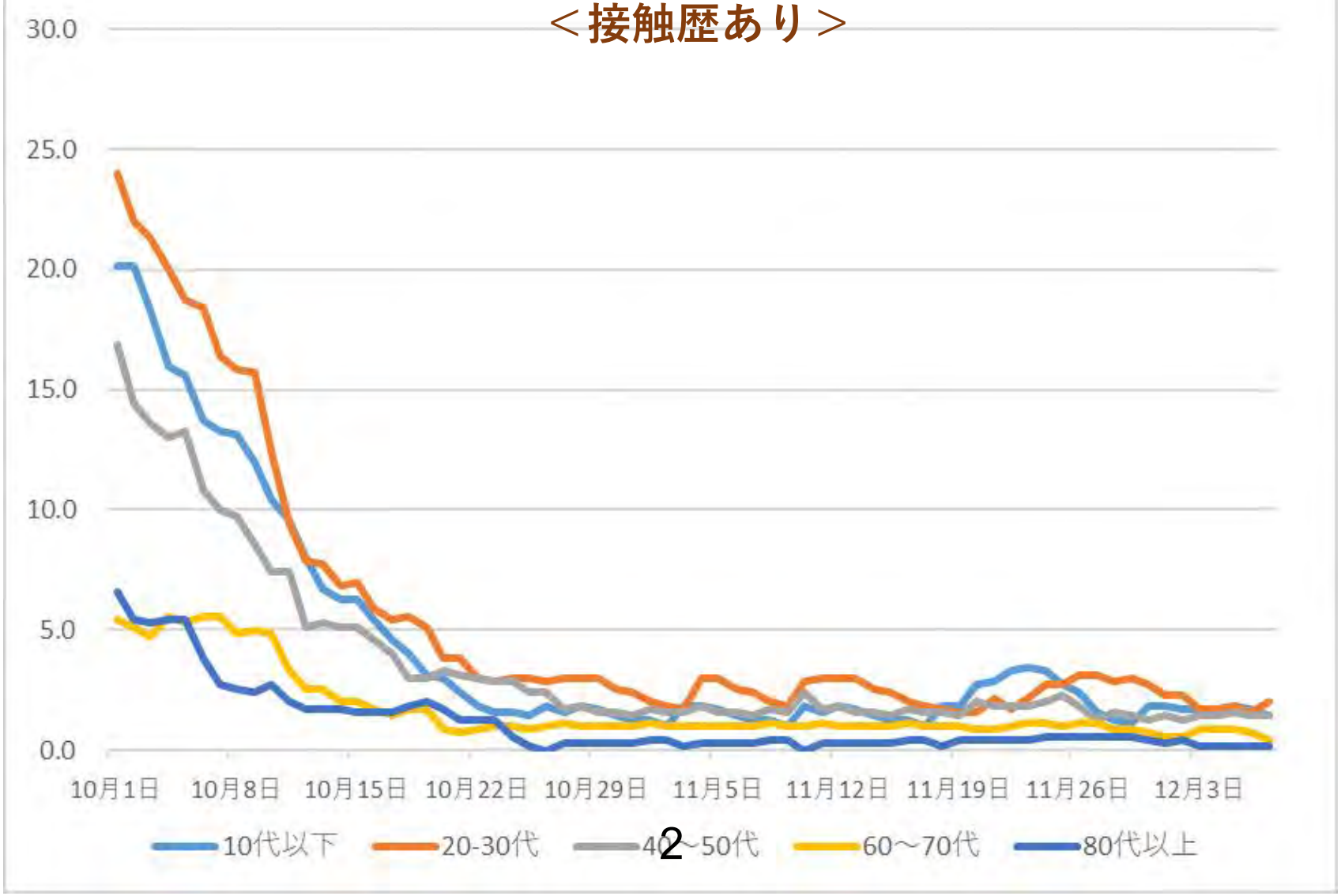

東京都年代別新規陽性者数（七日間移動平均）の推移
＜接触歴なし＞

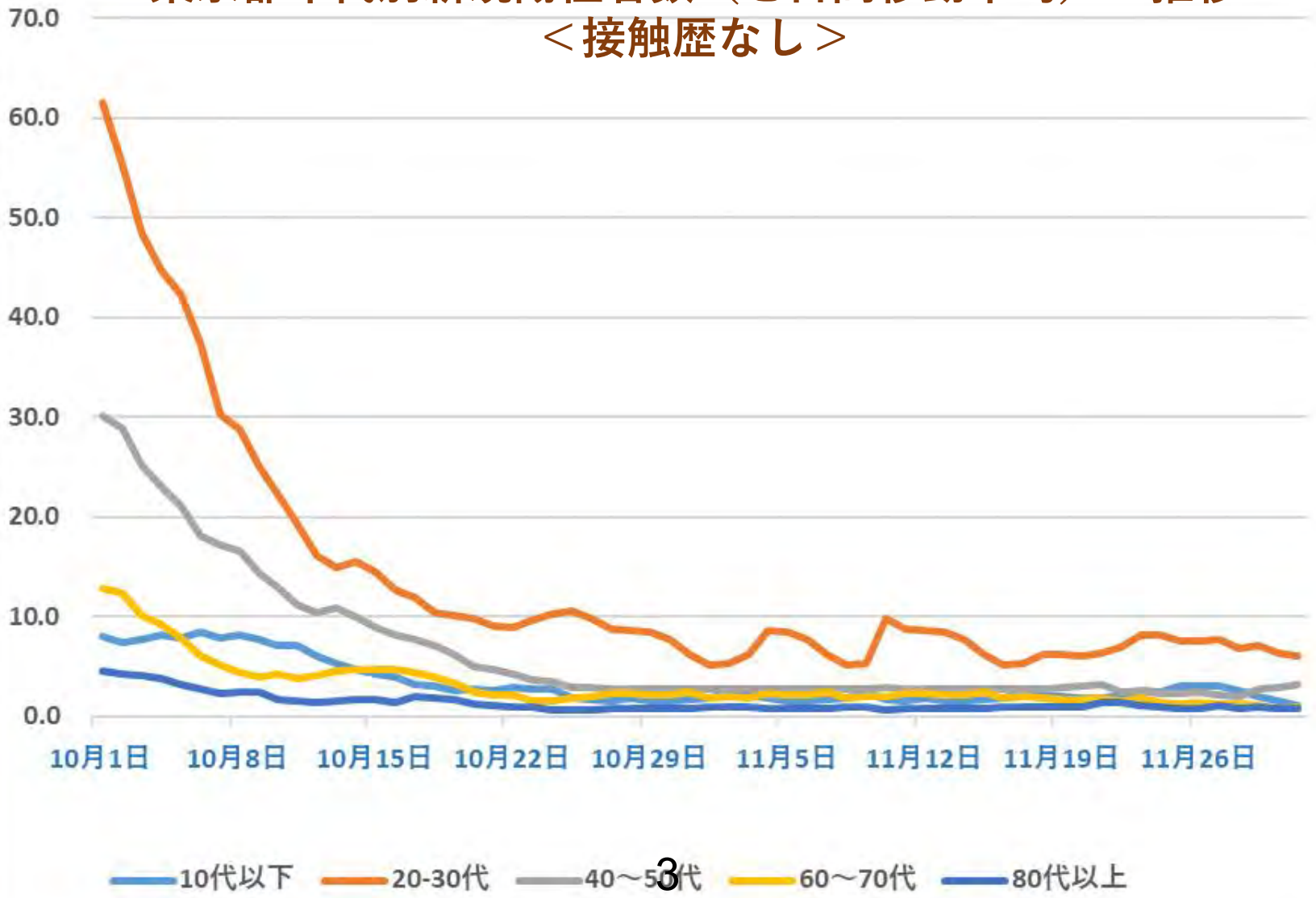

東京都年代別新規陽性者数（七日間移動平均）の推移
＜接触歴なし＞

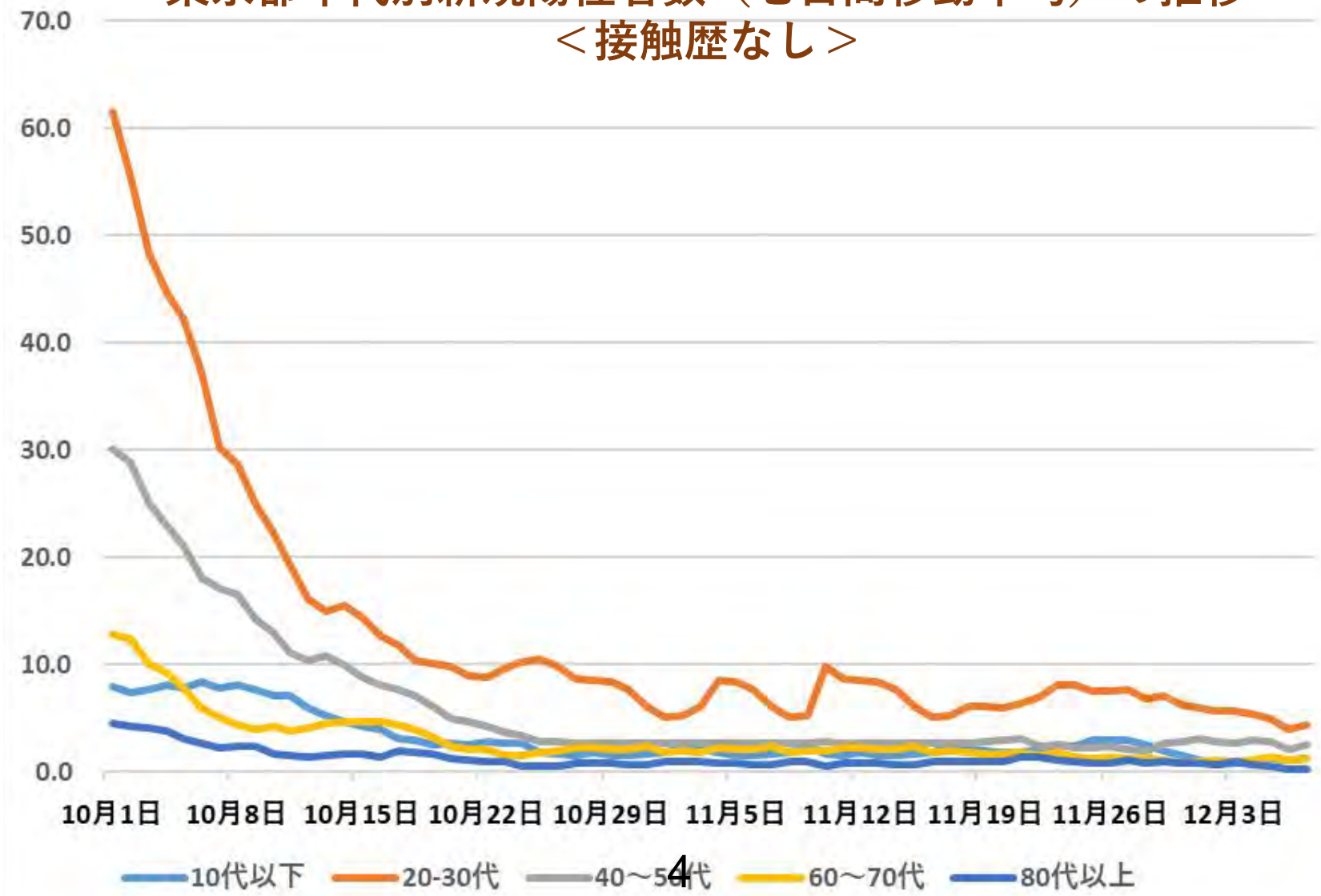

東京都年代別週別新規陽性者接触歴不明者割合の推移
（９月～12月）

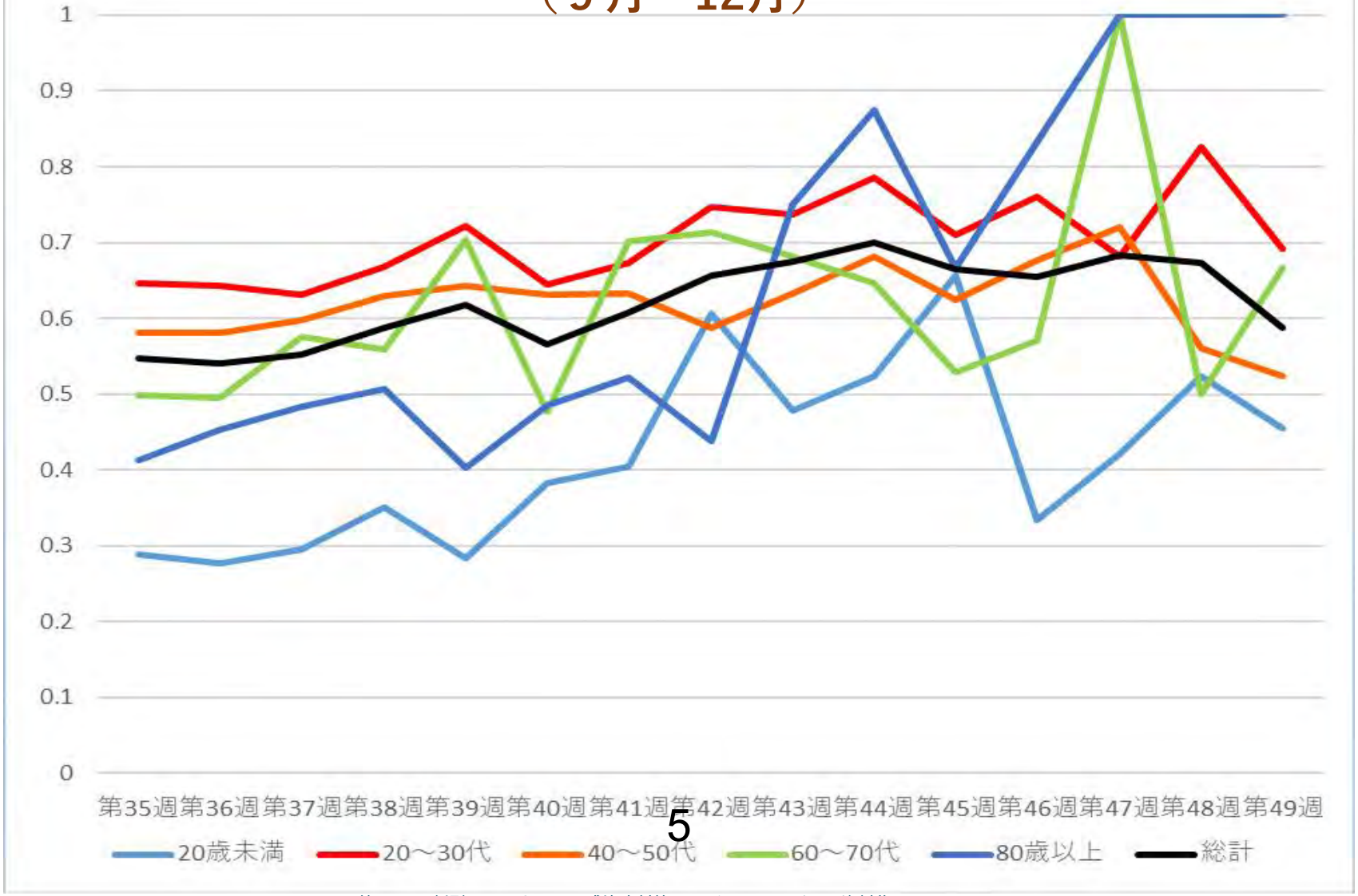

東京都特別区新規発生報告状況
2021年2月～12月

※12月は12月12日までの報告情報に基づく

6

人口10万対新規陽性者数の週別推移（特別区）

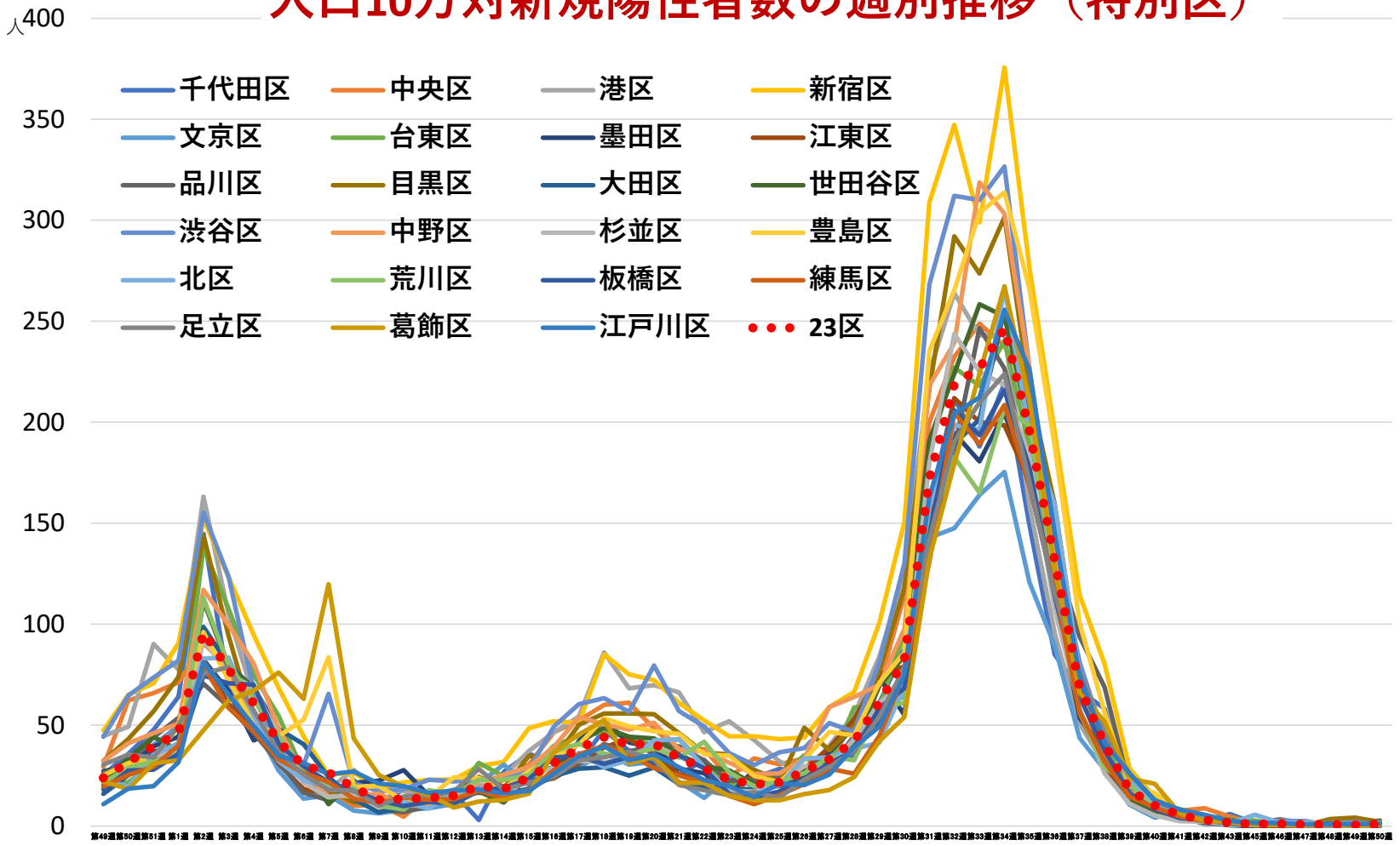

2021年3月の東京都推計人口をもとに算出（東京都総務局統計部）

人口10万対新規陽性者数の週別推移（特別区）

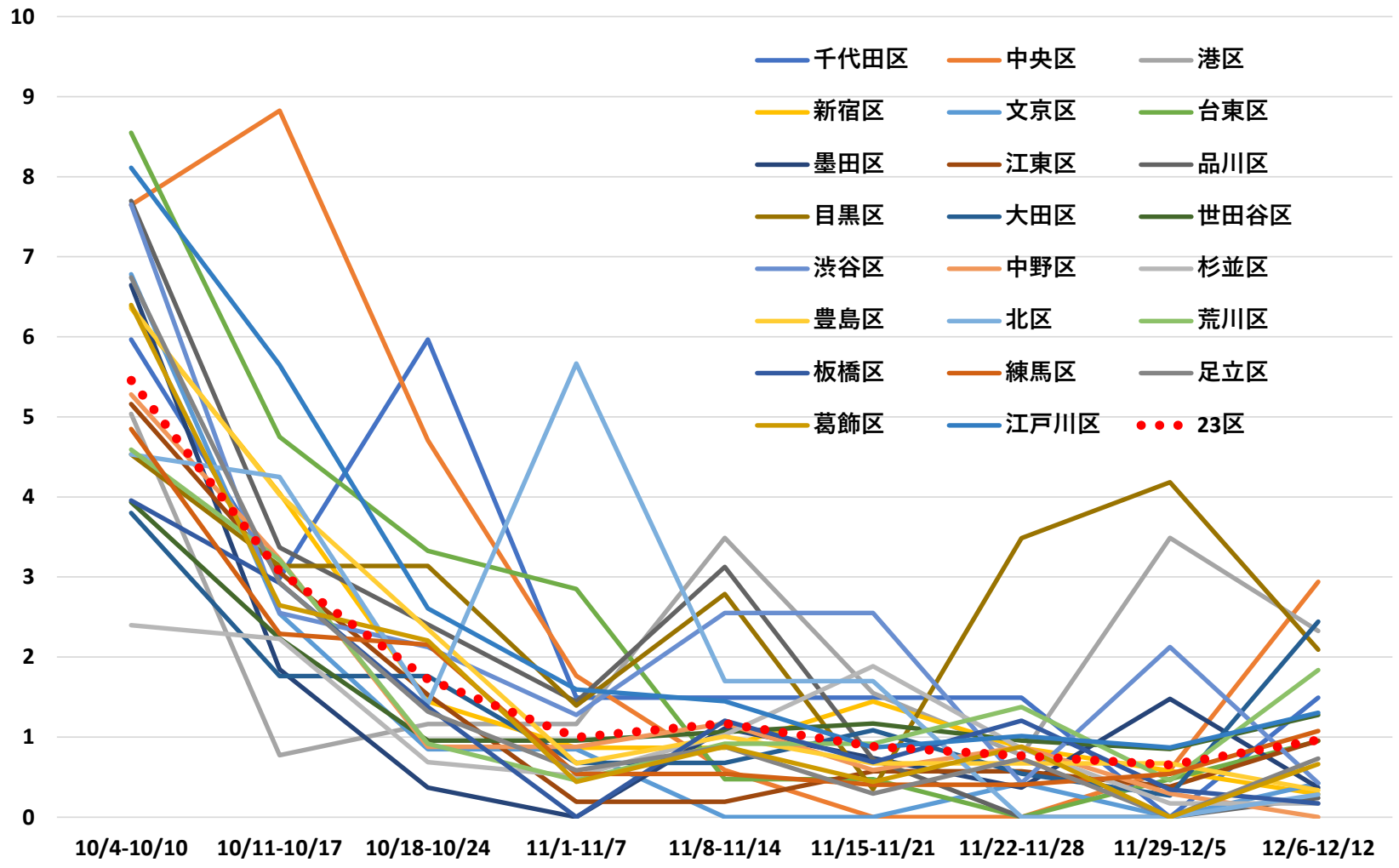

2021年3月の東京都推計人口をもとに算出（東京都総務局統計部）

区別人口10万対の新規陽性者数地図　第43～50週（10/18～12/12）

第43週

第45週

第46週

第47週

第48週

第49 週

第50週

～4.9人

5.0～9.9人

10.0～14.9人

15.0～19.9人

20.0～24.9人

2021年3月の東京都推計人口をもとに算出（東京都総務局統計部）

注）第44週は集計結果修正に伴い陽性者数が不確定なため割愛

区別人口10万対の新規陽性者数の変化

（第47週と48週比較）

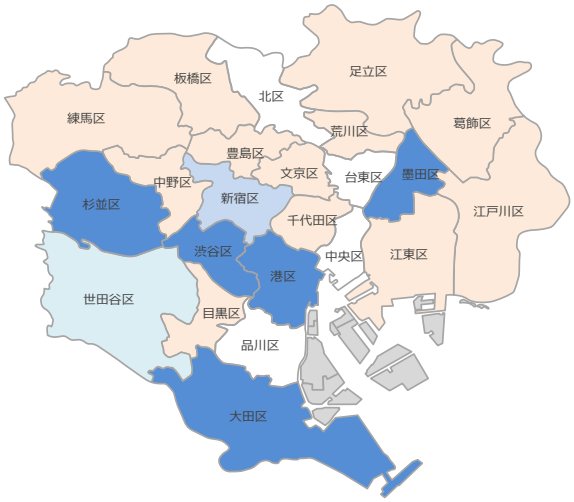

（第48週と49週比較）

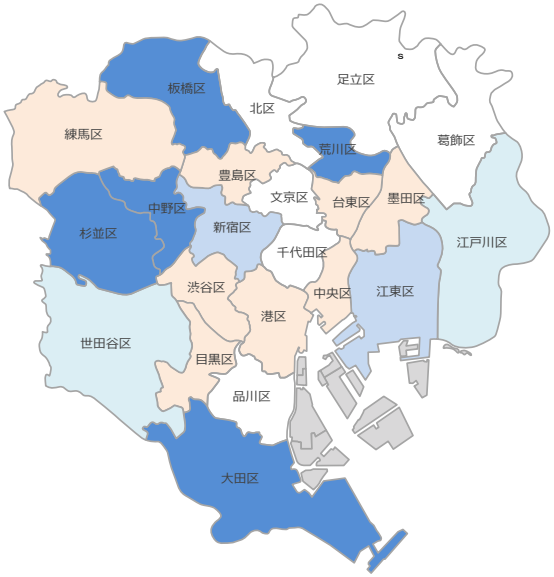

（第49週と50週比較）

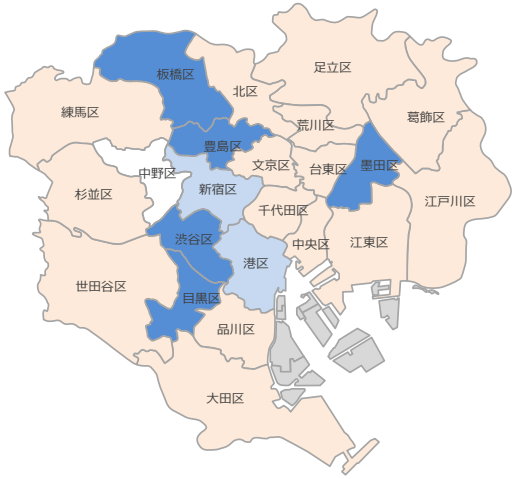

前週比100%以上

前週比80-100%未満

前週比60-80%未満

前週比60%未満

2021年3月の東京都推計人口をもとに算出（東京都総務局統計部）

区別人口10万対の新規陽性者数の変化

（第47/48週、第48/49週）

（第48/49週、第49/50週）

2週連続で増加している区

2021年3月の東京都推計人口をもとに算出（東京都総務局統計部）

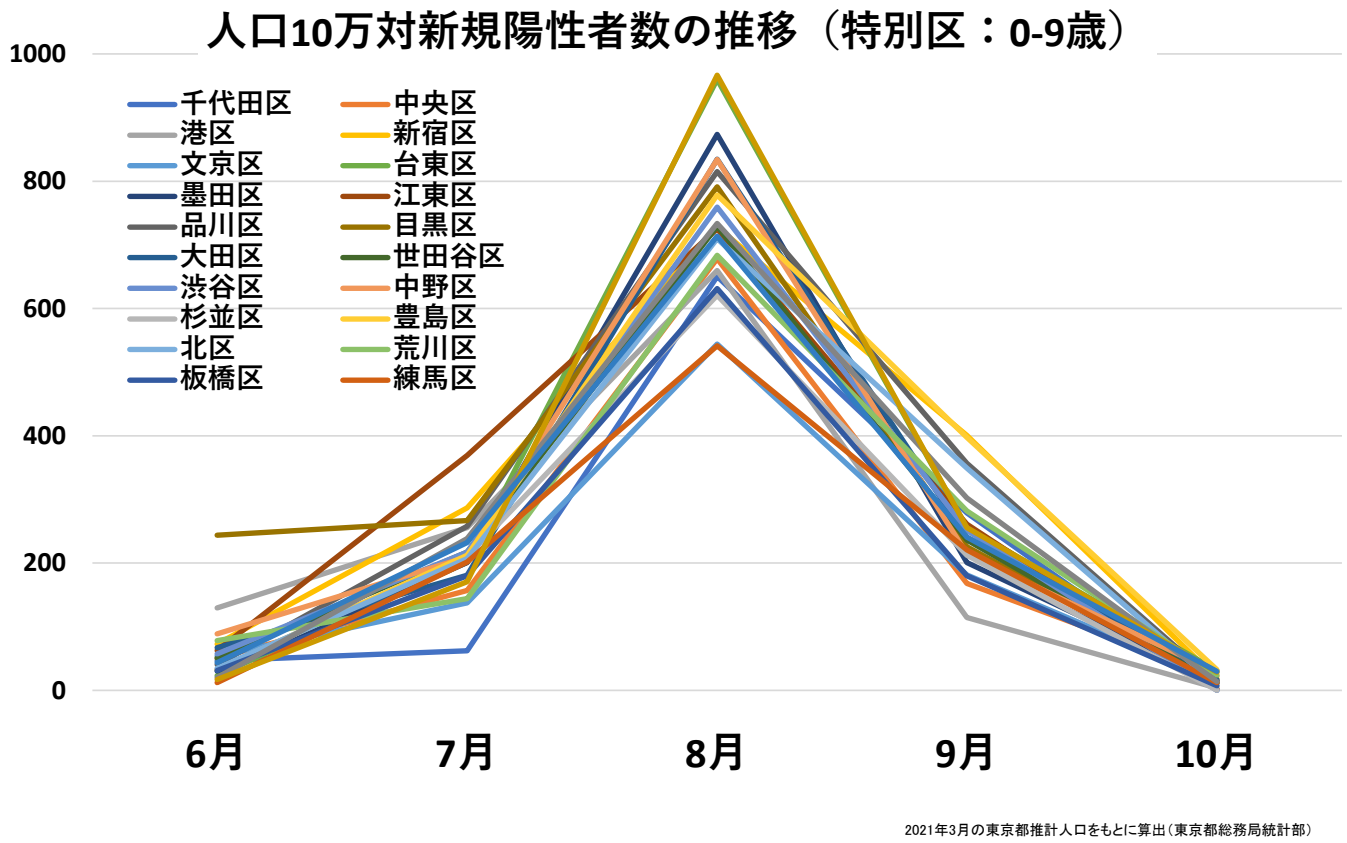
人口10万対新規陽性者数の推移（特別区：0-9歳）
1000
800
600
400
200
0
千代田区
中央区
港区
新宿区
文京区
台東区
墨田区
江東区
品川区
目黒区
大田区
世田谷区
渋谷区
中野区
杉並区
豊島区
北区
荒川区
板橋区
練馬区
6月
7月
8月
9月
10月
2021年3月の東京都推計人口をもとに算出（東京都総務局統計部）

12

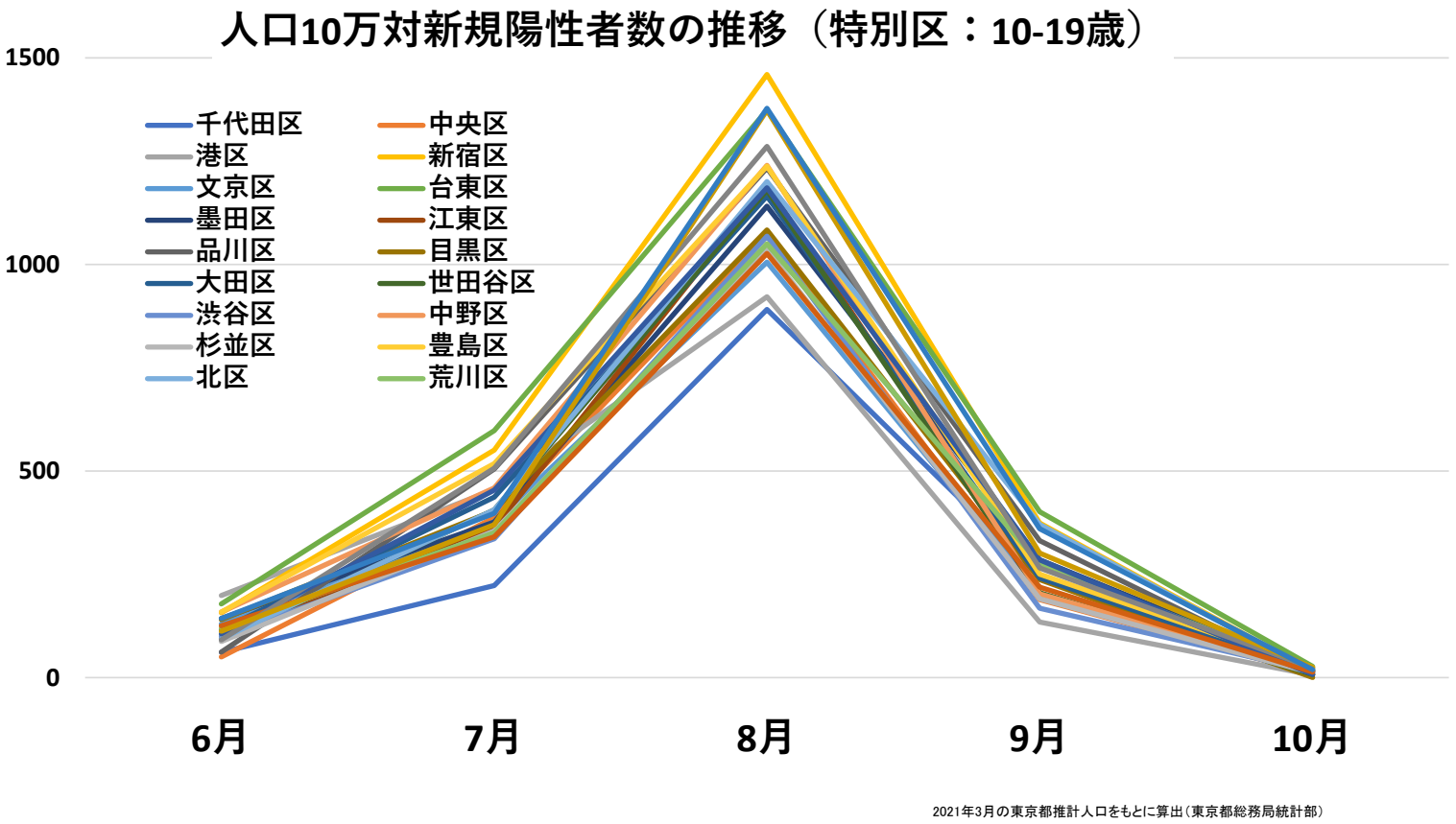
人口10万対新規陽性者数の推移（特別区：10-19歳）
1500
1000
500
0
千代田区
中央区
港区
新宿区
文京区
台東区
墨田区
江東区
品川区
目黒区
大田区
世田谷区
渋谷区
中野区
杉並区
豊島区
北区
荒川区
6月
7月
8月
9月
10月
2021年3月の東京都推計人口をもとに算出（東京都総務局統計部）

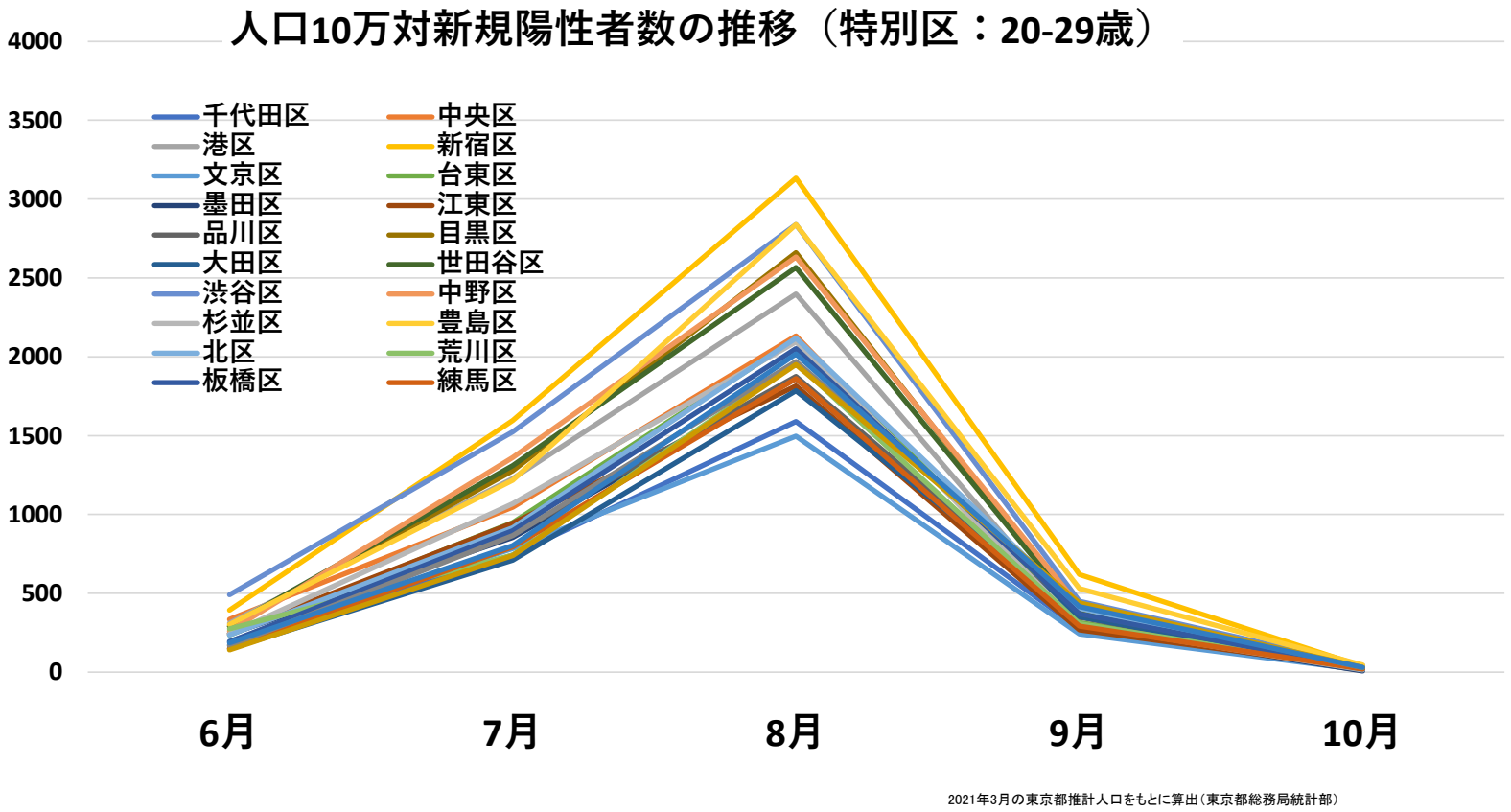
人口10万対新規陽性者数の推移（特別区：20-29歳）
4000
3500
3000
2500
2000
1500
1000
500
0
千代田区
港区
文京区
墨田区
品川区
大田区
渋谷区
杉並区
北区
板橋区
中央区
新宿区
台東区
江東区
目黒区
世田谷区
中野区
豊島区
荒川区
練馬区
6月
7月
8月
9月
10月
2021年3月の東京都推計人口をもとに算出（東京都総務局統計部）

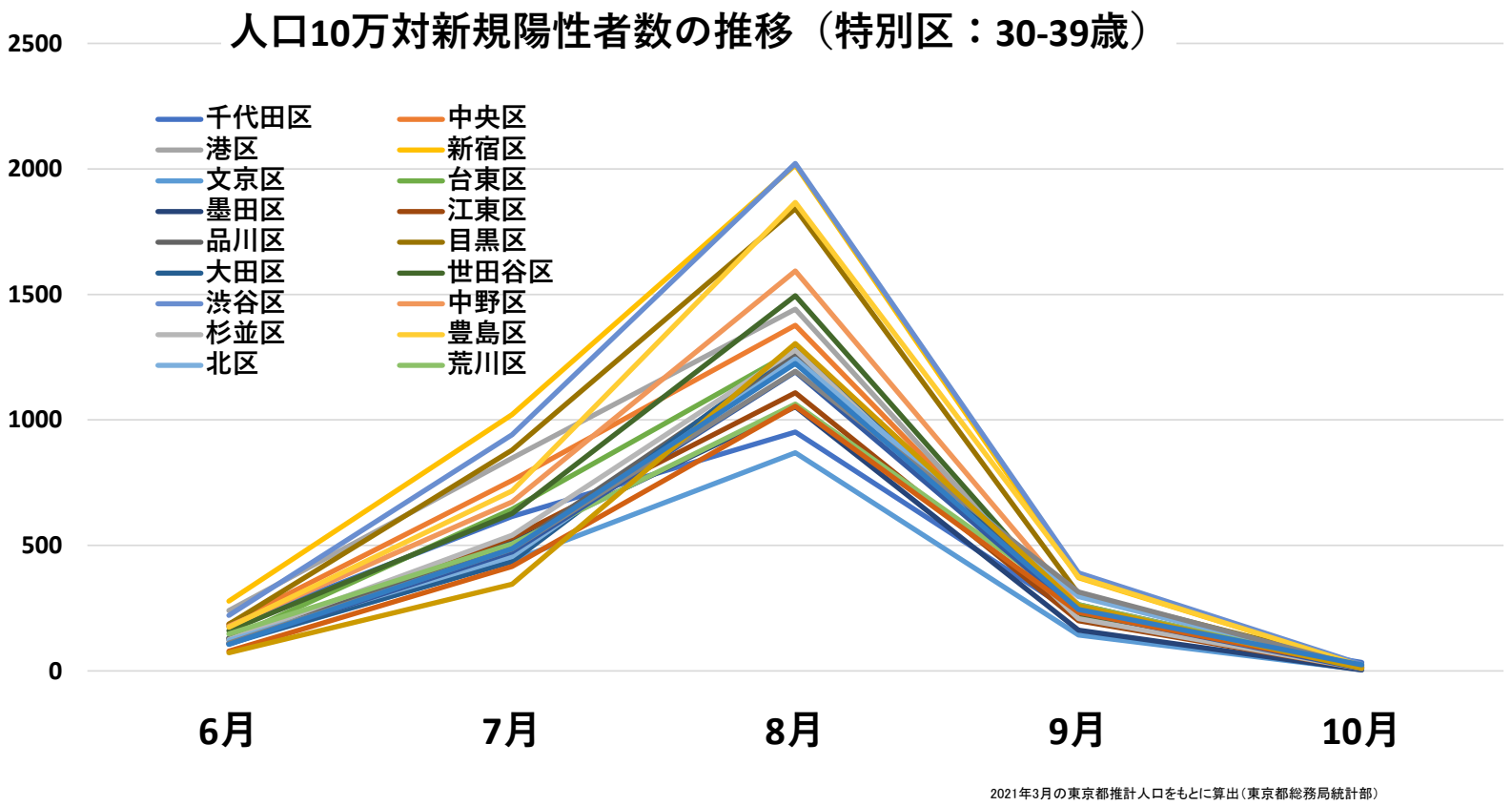
人口10万対新規陽性者数の推移（特別区：30-39歳）
2500
2000
1500
1000
500
0
千代田区
中央区
港区
新宿区
文京区
台東区
墨田区
江東区
品川区
目黒区
大田区
世田谷区
渋谷区
中野区
杉並区
豊島区
北区
荒川区
6月
7月
8月
9月
10月
2021年3月の東京都推計人口をもとに算出（東京都総務局統計部）

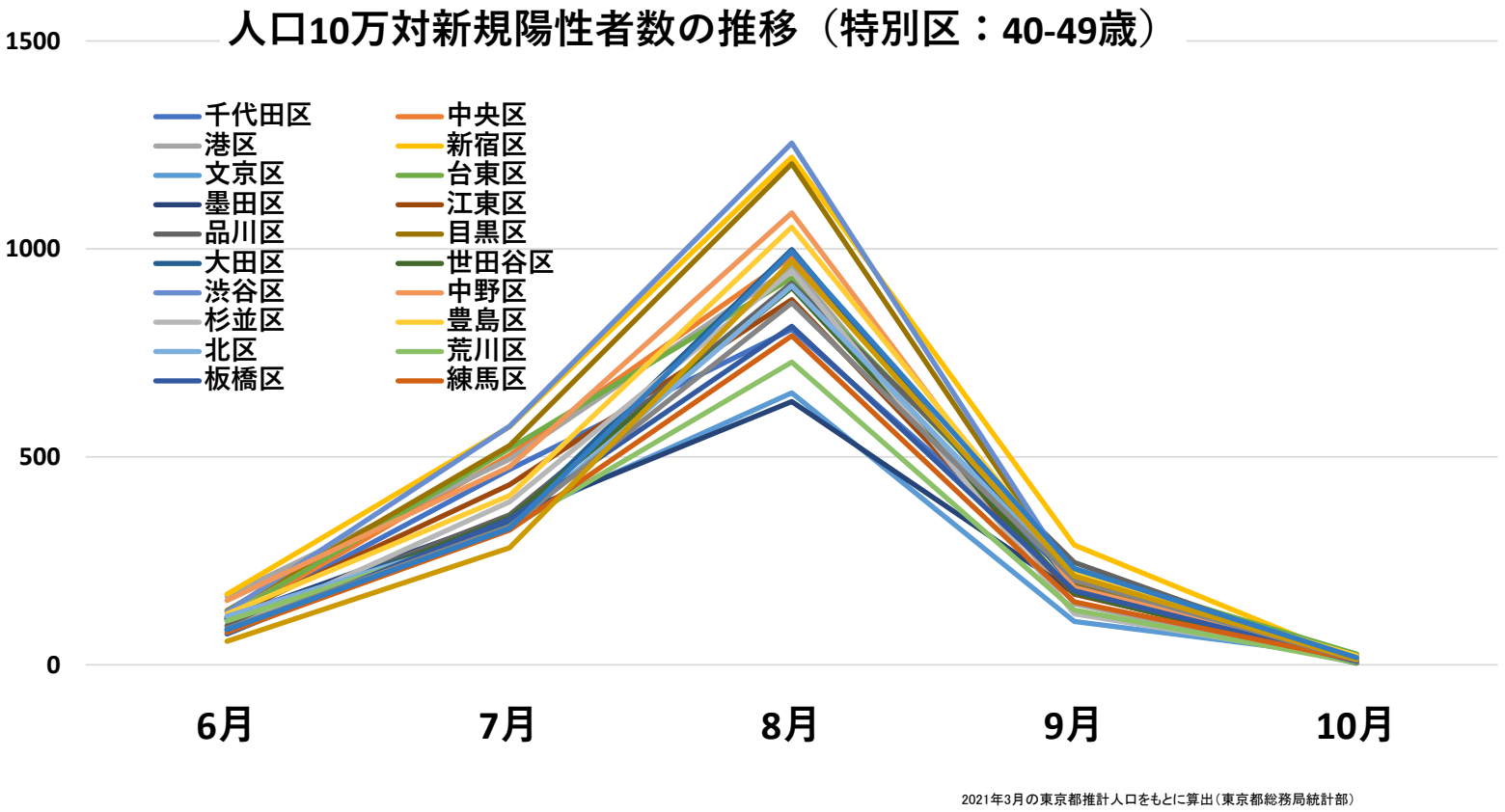
人口10万対新規陽性者数の推移（特別区：40-49歳）
1500
1000
500
0
千代田区
港区
文京区
墨田区
品川区
大田区
渋谷区
杉並区
北区
板橋区
中央区
新宿区
台東区
江東区
目黒区
世田谷区
中野区
豊島区
荒川区
練馬区
6月
7月
8月
9月
10月
2021年3月の東京都推計人口をもとに算出（東京都総務局統計部）

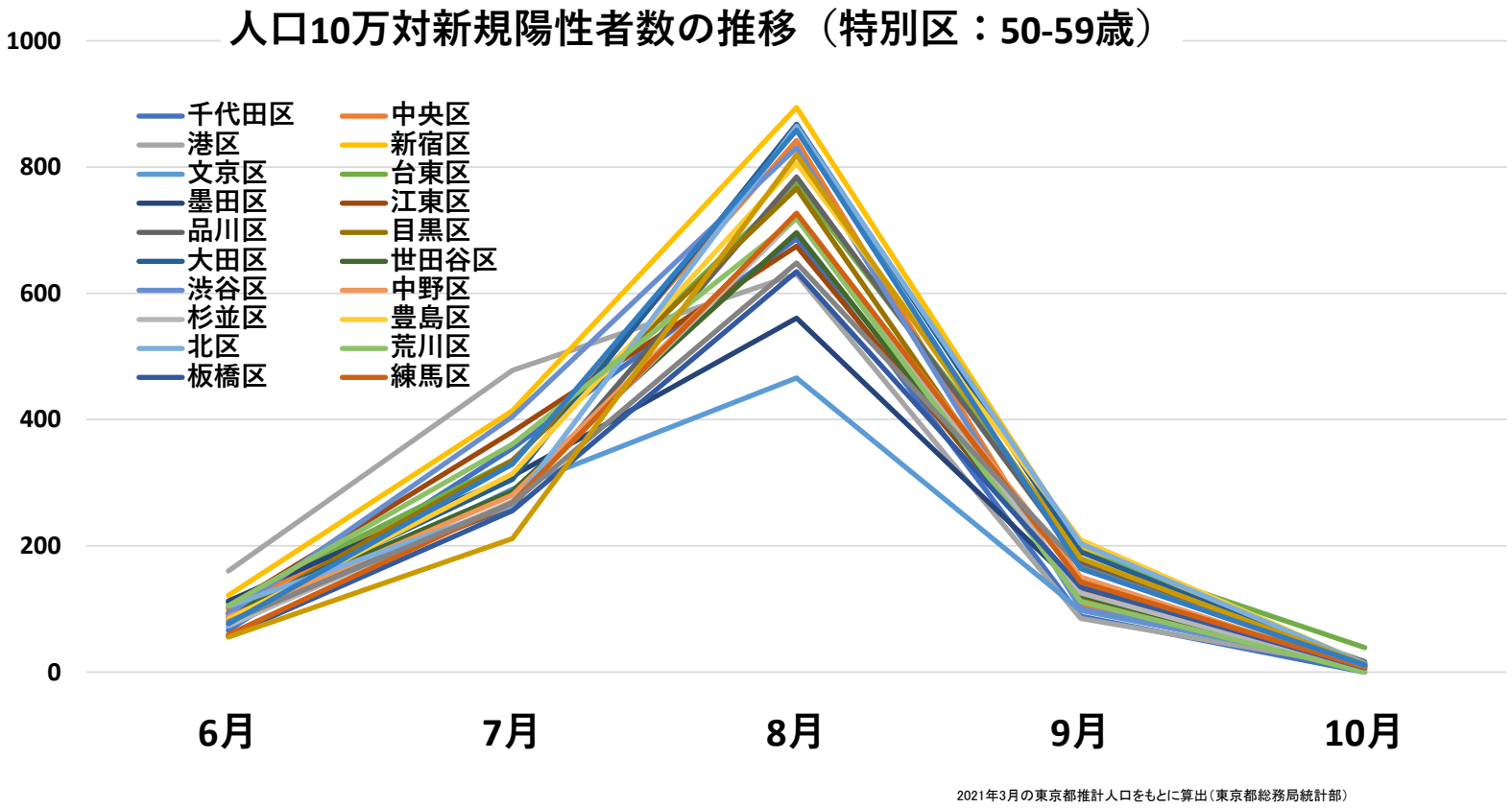
人口10万対新規陽性者数の推移（特別区：50-59歳）
1000
800
600
400
200
0
千代田区
中央区
港区
新宿区
文京区
台東区
墨田区
江東区
品川区
目黒区
大田区
世田谷区
渋谷区
中野区
杉並区
豊島区
北区
荒川区
板橋区
練馬区
6月
7月
8月
9月
10月
2021年3月の東京都推計人口をもとに算出（東京都総務局統計部）

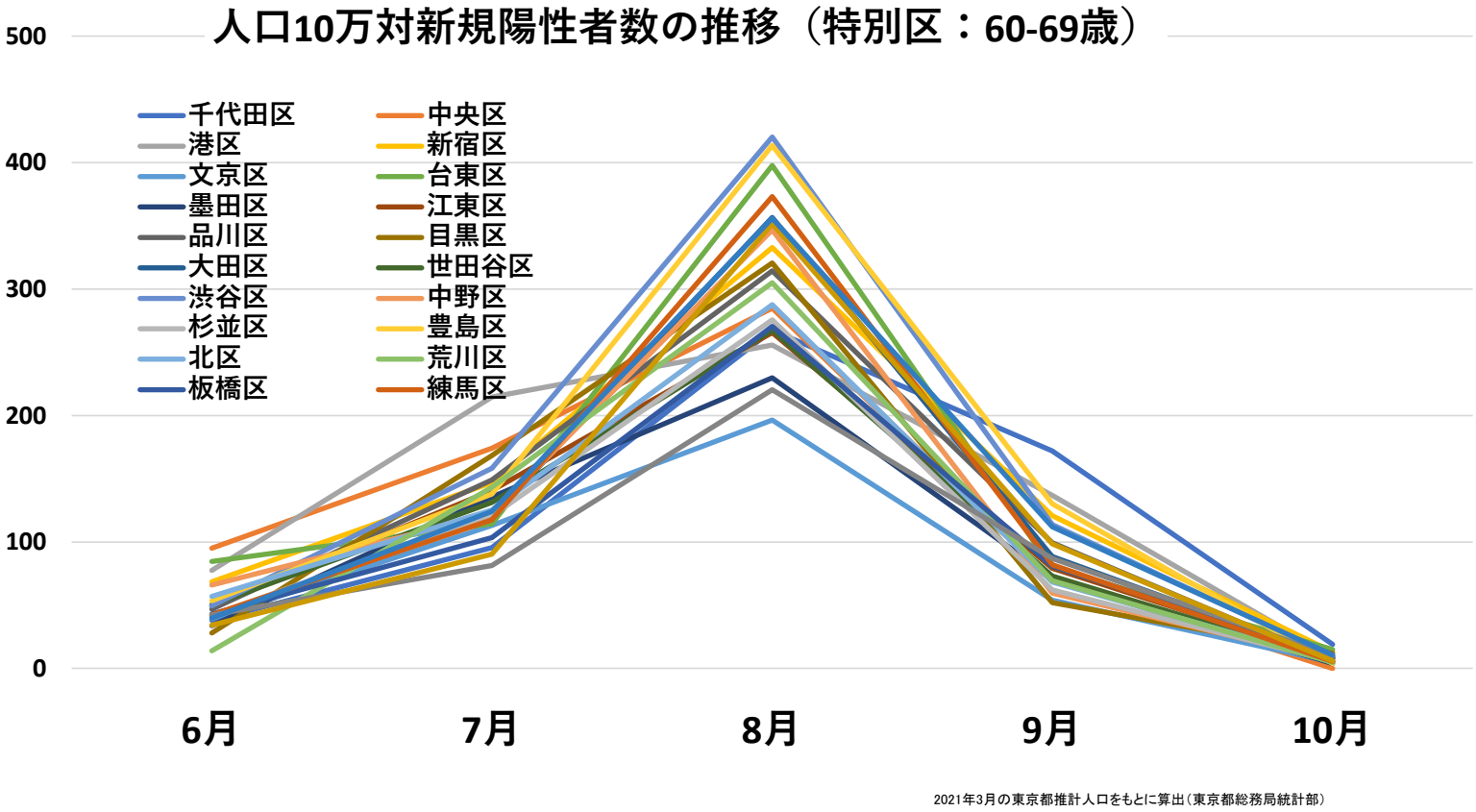
人口10万対新規陽性者数の推移（特別区：60-69歳）
500
400
300
200
100
0
千代田区
中央区
港区
新宿区
文京区
台東区
墨田区
江東区
品川区
目黒区
大田区
世田谷区
渋谷区
中野区
杉並区
豊島区
北区
荒川区
板橋区
練馬区
6月
7月
8月
9月
10月
2021年3月の東京都推計人口をもとに算出（東京都総務局統計部）

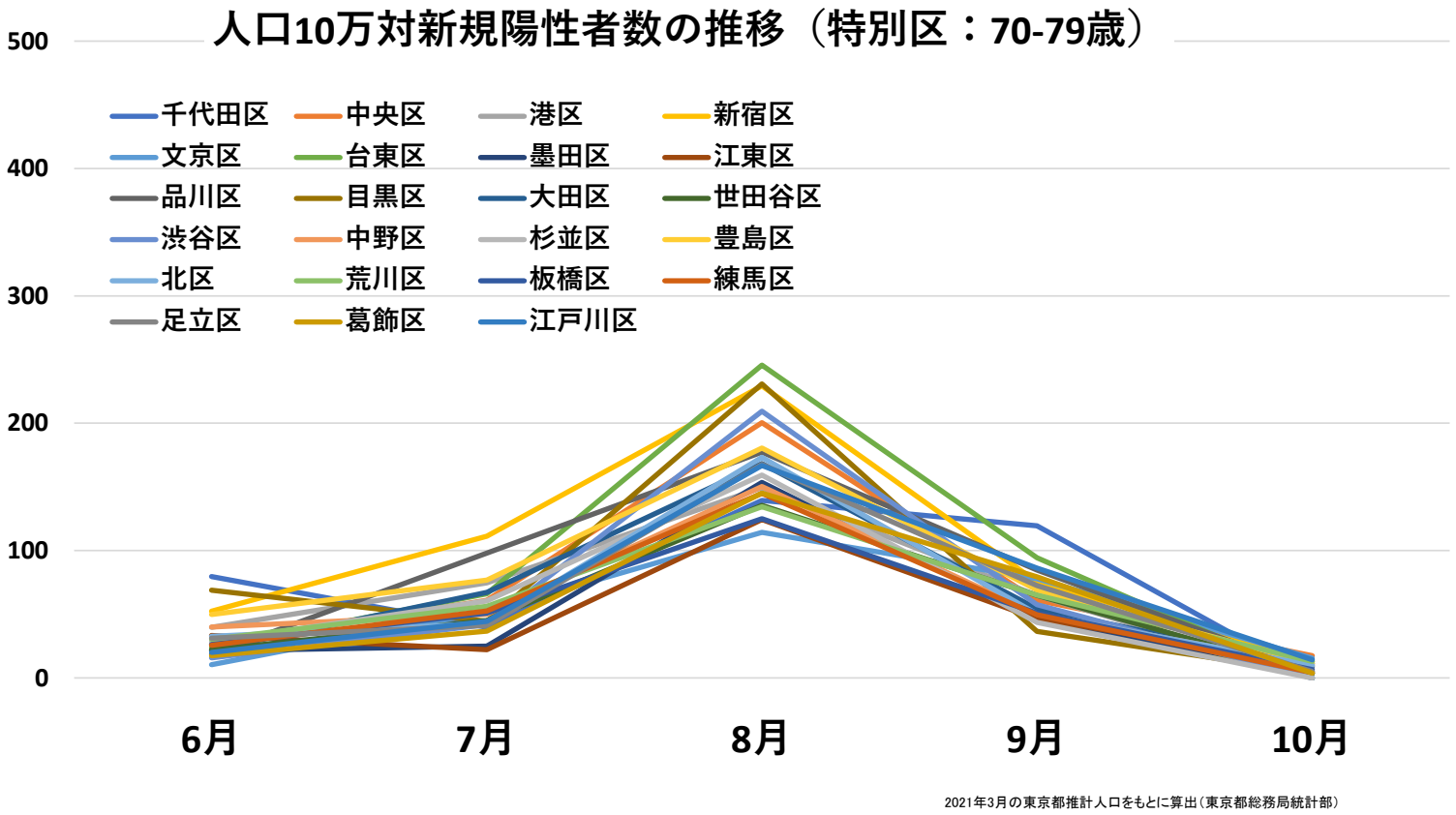
人口10万対新規陽性者数の推移（特別区：70-79歳）
500
400
300
200
100
0
千代田区
中央区
港区
新宿区
文京区
台東区
墨田区
江東区
品川区
目黒区
大田区
世田谷区
渋谷区
中野区
杉並区
豊島区
北区
荒川区
板橋区
練馬区
足立区
葛飾区
江戸川区
6月
7月
8月
9月
10月
2021年3月の東京都推計人口をもとに算出（東京都総務局統計部）

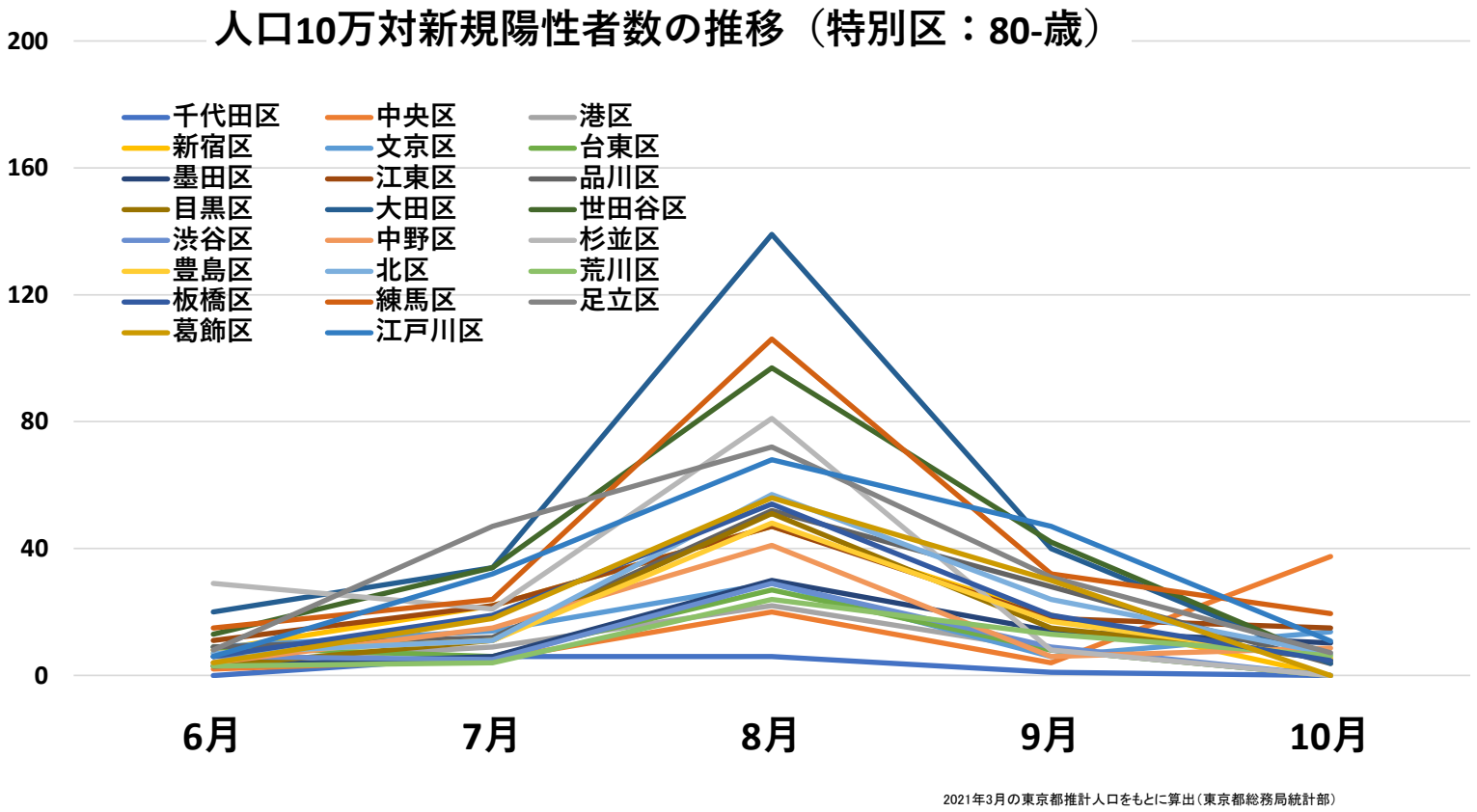
人口10万対新規陽性者数の推移（特別区：80-歳）
200
160
120
80
40
0
千代田区
中央区
港区
新宿区
文京区
台東区
墨田区
江東区
品川区
目黒区
大田区
世田谷区
渋谷区
中野区
杉並区
豊島区
北区
荒川区
板橋区
練馬区
足立区
葛飾区
江戸川区
6月
7月
8月
9月
10月
2021年3月の東京都推計人口をもとに算出（東京都総務局統計部）

区別人口10万対の新規陽性者数地図 （20-29歳） 6～10月

6月

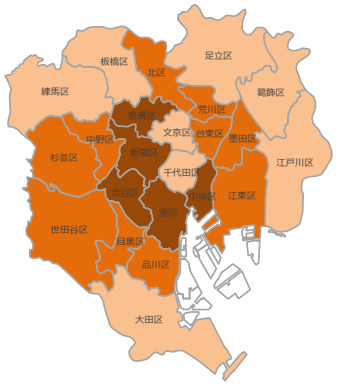

7月

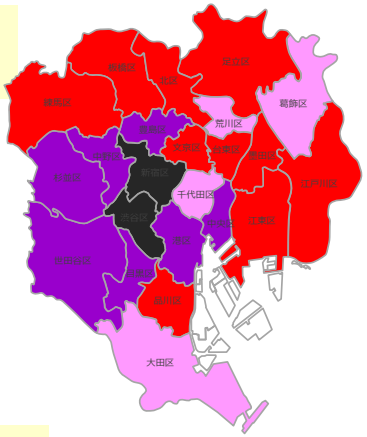

8月

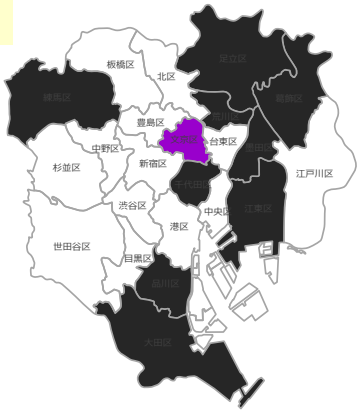

9月

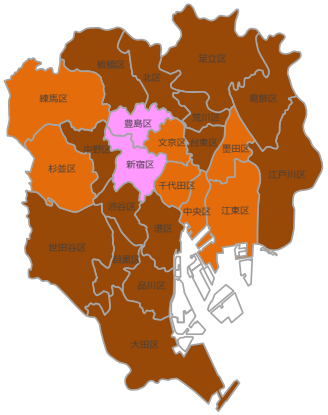

10月

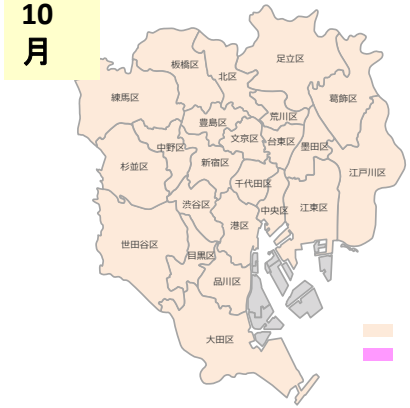

～49.9人　50.0～99.9人　100.0～199.9人　200.0～299.9人　300.0～499.9人
500.0～749.9人　750.0～999.9人　1000.0～1499.9人　1500～1999.9人　2000人以上

2021年3月の東京都推計人口をもとに算出（東京都総務局統計部）

区別人口10万対の新規陽性者数地図 （80- 歳） 6〜10月

6月

7月

8月

9月

10月

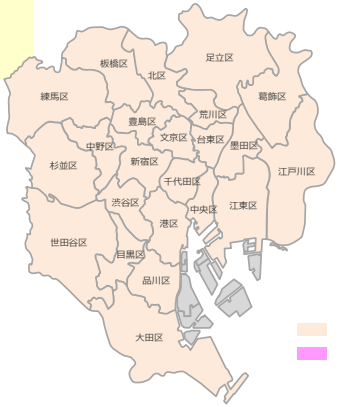

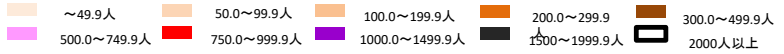

2021年3月の東京都推計人口をもとに算出（東京都総務局統計部）

神奈川県

第63回（令和3年12月16日） 新型コロナウイルス感染症対策 アドバイザリーボード	資料3－5
阿南先生提出資料	

家庭における抗原検査キット活用の神奈川県実績

神奈川県　医療危機対策本部室

2021年12月16日

１－１　ワクチン接種率が高まった今懸念されること

神奈川県

ワクチン接種者が感染しても、
症状は軽くなる傾向

医療機関の受診やPCR検査の受検への
心理的なハードル

軽微な症状で通勤通学を控えまいとする、
勤勉を尊ぶ文化

受診率が低下し、見せかけの感染者数が低下する中での感染拡大の恐れ

1 – 2　LINEパーソナルサポート上でのアンケート（2021年5月実施）

神奈川県

実施期間：2021年5月29日～6月1日有効回答数：**137,865**件

有症状時に、医療機関を受診するか？

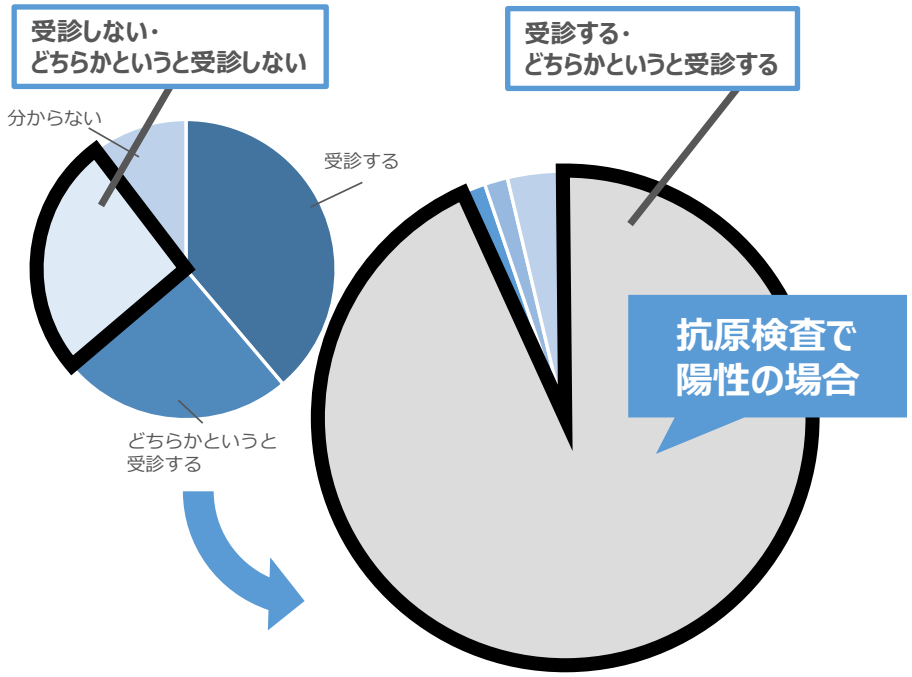

有症状時に、通勤や通学を控えるか？

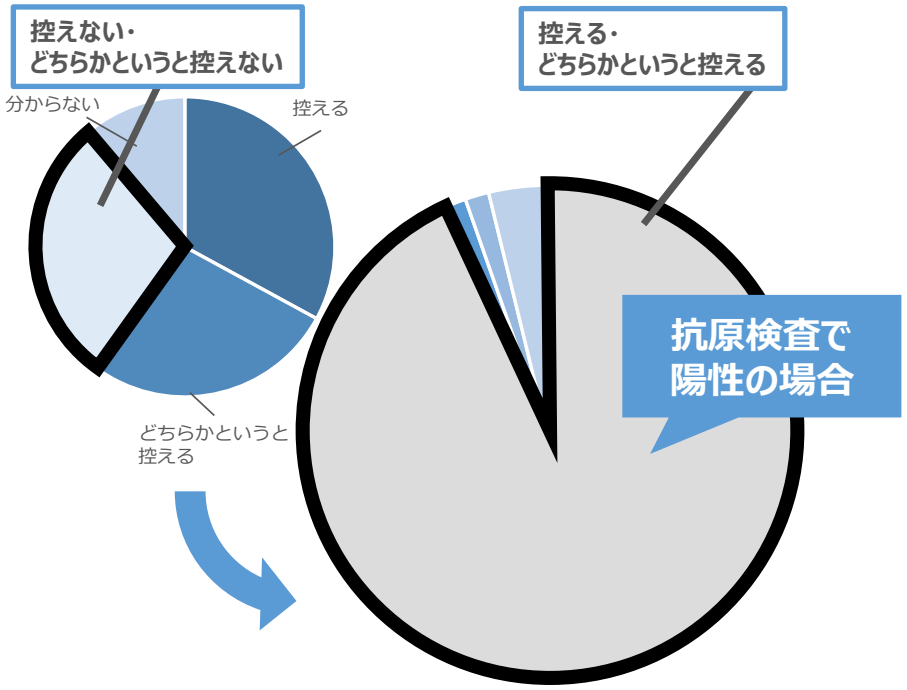

症状があっても医療機関を受診せず通勤通学を控えない人でも、抗原検査で陽性が判明すると
９割以上が医療機関を受診し通勤通学を控えることが分かった

２－１　神奈川県での抗原検査キットの取組み

神奈川県

第１弾

2021年7月29日～

パーソナルサポート上での実証的な配布

LINEパーソナルサポート上のアンケートに協力頂いた方の一部を対象に、
使用時の結果等の入力を条件として抗原検査キットを実証的に無償配布

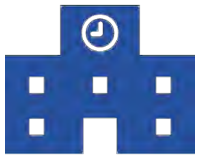

第２弾

2021年9月9日～

幼保・小学校での実装的な配布

教育施設に児童分の抗原検査キットを無償配布することで、
児童本人もしくはその家族が有症状時にセルフチェックしてもらう体制を整備

薬局販売

2021年9月27日～

薬局での一般向け販売の開始

2021年9月27日付け厚生労働省事務連絡により、
薬機法の認可を受けた抗原検査キットを薬局で販売することが認められた

２－２　実証･実装事業時のコンセプト

神奈川県

無償での抗原検査キット配布

第１弾
LINEアンケートの協力者の一部に
抗原検査キットを**無償で**配布

第２弾
幼稚園や保育園、小学校に向けて
抗原検査キットを**無償で**配布

いずれも、抗原検査キット使用時にLINEパーソナルサポートへ結果を入力してもらうことで、**医療機関受診の誘導を実施**

県が作成した使用方法の説明動画

神奈川県「新型コロナウイルス抗原検査キットの使用方法」
https://www.youtube.com/watch?v=ipElOrrHzBQ

個人が自宅でセルフチェック出来る体制の整備に注力

２－３　神奈川県の取り組みの実績

神奈川県

抗原検査キット 使用実績　（9/28時点）

配布予定数	854,307 件	陽性者数	253 人
配布済み数	410,800 件	陽性率	5.4 %
利用者数	4,705 人	陰性者数	4,334 人
		判定不能	118 人
陽性者追加調査回答数	205 件	医療機関受診済	184 件
		通勤・通学を控えた	202 件

※第一弾配布、第二弾配布を合わせた数

２－４　事前調査で期待された感染拡大抑止の行動変容結果

神奈川県

抗原検査キットに係るアンケート回答
（令和３年５月末実施、137,865人回答）

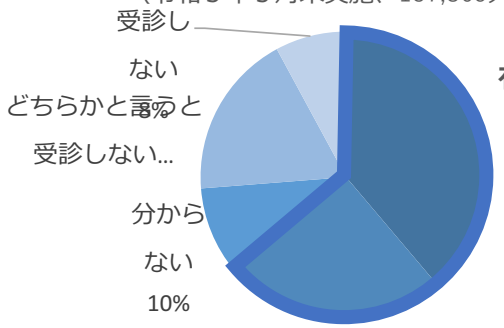

有症状時に医療機関を受診する・どちらかと言うと受診する
64%

受診していない
10.4%

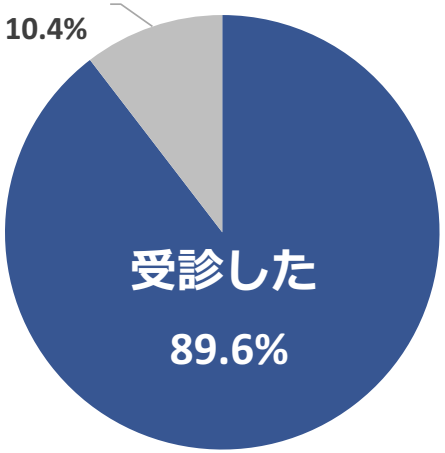

抗原検査キット陽性報告者への追加調査の回答
（令和３年9月16日現在の回答者：192人）

抗原検査キットに係るアンケート回答
（令和３年５月末実施、137,865人回答）

（回答者は有症状時に医療機関を受診しない等と回答した32,860人）

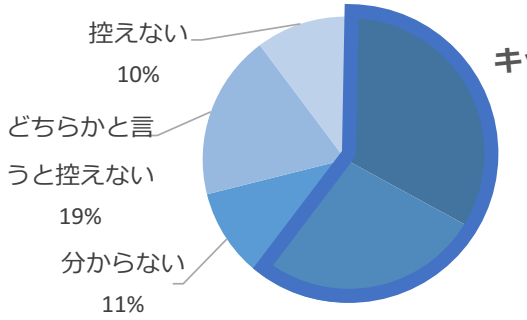

キット陽性時、通勤・通学を控える・どちらかと言うと控える
60%

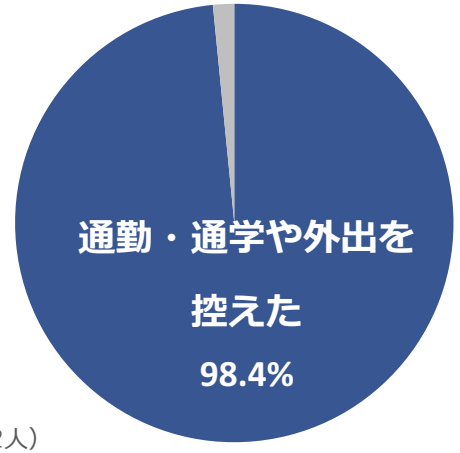

抗原検査キット陽性報告者への追加調査の回答
（令和３年9月16日現在の回答者：192人）

➡　**キット検査で陽性が出た場合には、ほとんどの人が医療機関を受診し、ほとんどの人が通勤・通学や外出を控えた**

３－１　医療用抗原検査キットの薬局での販売

神奈川県

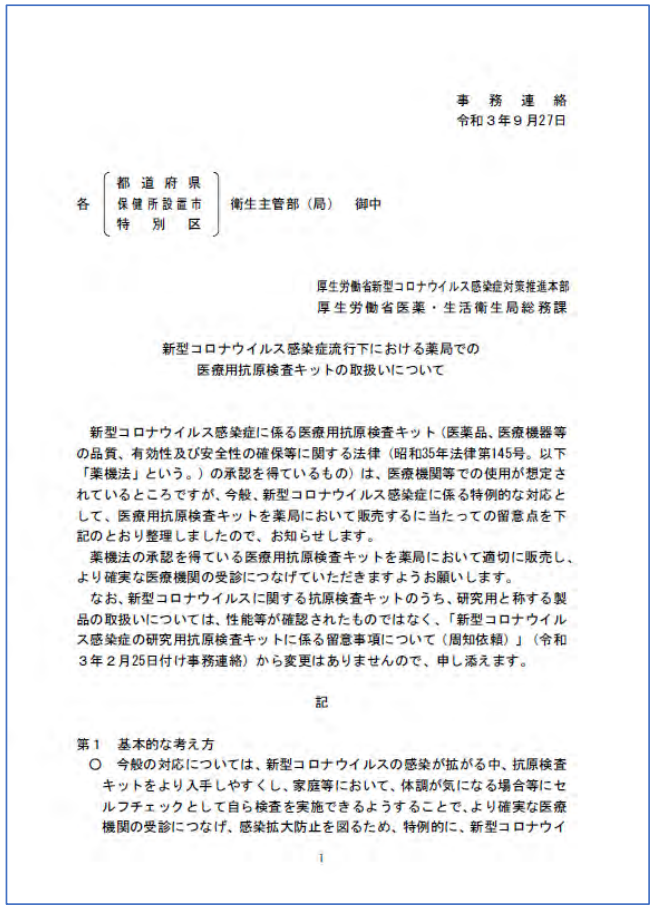

事　務　連　絡
令和３年９月27日

各　都道府県／保健所設置市／特別区　衛生主管部（局）　御中

厚生労働省新型コロナウイルス感染症対策推進本部
厚生労働省医薬・生活衛生局総務課

新型コロナウイルス感染症流行下における薬局での
医療用抗原検査キットの取扱いについて

新型コロナウイルス感染症に係る医療用抗原検査キット（医薬品、医療機器等の品質、有効性及び安全性の確保等に関する法律（昭和35年法律第145号。以下「薬機法」という。）の承認を得ているもの）は、医療機関等での使用が想定されているところですが、今般、新型コロナウイルス感染症に係る特例的な対応として、医療用抗原検査キットを薬局において販売するに当たっての留意点を下記のとおり整理しましたので、お知らせします。
薬機法の承認を得ている医療用抗原検査キットを薬局において適切に販売し、より確実な医療機関の受診につなげていただきますようお願いします。
なお、新型コロナウイルスに関する抗原検査キットのうち、研究用と称する製品の取扱いについては、性能等が確認されたものではなく、「新型コロナウイルス感染症の研究用抗原検査キットに係る留意事項について（周知依頼）」（令和３年２月25日付け事務連絡）から変更はありませんので、申し添えます。

記

第１　基本的な考え方
○　今般の対応については、新型コロナウイルスの感染が拡がる中、抗原検査キットをより入手しやすくし、家庭等において、体調が気になる場合等にセルフチェックとして自ら検査を実施できるようすることで、より確実な医療機関の受診につなげ、感染拡大防止を図るため、特例的に、新型コロナウイ

1

内閣府規制改革推進会議（2021.9.10）で一般市販化について検討

令和3年9月27日厚労省事務連絡
「**新型コロナウイルス感染症流行下における薬局での医療用抗原検査キットの取扱いについて**」

- 有症状時に家庭でセルフチェックが出来るよう、**医療用抗原検査キットの薬局での販売**を認める
- 薬機法における**薬局医薬品**として、販売時の薬剤師による指導や販売記録の保存等が必要
- 陽性時に医療機関を受診することや、キットの仕様方法等、**薬剤師が丁寧に説明**する必要がある

県の抗原検査キット配布施策の効果が国に認められました

3 – 2　県から薬局への通知

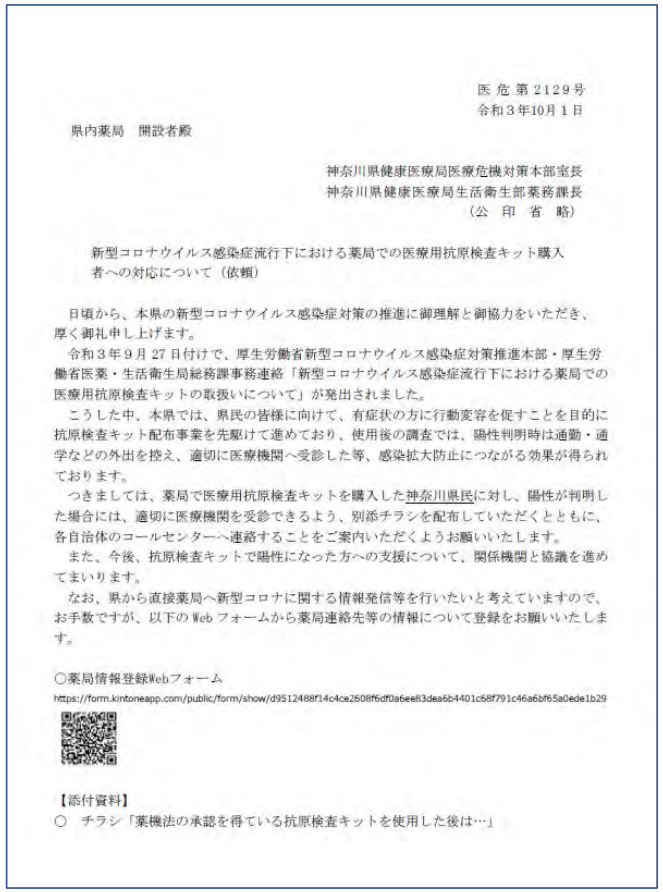

医 危 第 2129 号
令和３年10月１日

県内薬局　開設者殿

神奈川県健康医療局医療危機対策本部室長
神奈川県健康医療局生活衛生部薬務課長
（公　印　省　略）

新型コロナウイルス感染症流行下における薬局での医療用抗原検査キット購入者への対応について（依頼）

日頃から、本県の新型コロナウイルス感染症対策の推進に御理解と御協力をいただき、厚く御礼申し上げます。

令和３年９月 27 日付けで、厚生労働省新型コロナウイルス感染症対策推進本部・厚生労働省医薬・生活衛生局総務課事務連絡「新型コロナウイルス感染症流行下における薬局での医療用抗原検査キットの取扱いについて」が発出されました。

こうした中、本県では、県民の皆様に向けて、有症状の方に行動変容を促すことを目的に抗原検査キット配布事業を先駆けて進めており、使用後の調査では、陽性判明時は通勤・通学などの外出を控え、適切に医療機関へ受診した等、感染拡大防止につながる効果が得られております。

つきましては、薬局で医療用抗原検査キットを購入した神奈川県民に対し、陽性が判明した場合には、適切に医療機関を受診できるよう、別添チラシを配布していただくとともに、各自治体のコールセンターへ連絡することをご案内いただくようお願いいたします。

また、今後、抗原検査キットで陽性になった方への支援について、関係機関と協議を進めてまいります。

なお、県から直接薬局へ新型コロナに関する情報発信等を行いたいと考えていますので、お手数ですが、以下の Web フォームから薬局連絡先等の情報について登録をお願いいたします。

○薬局情報登録Webフォーム
https://form.kintoneapp.com/public/form/show/d9512488f14c4ce2608f6df0a6ee83dea6b4401c58f791c46a6bf65a0ede1b29

【添付資料】
○　チラシ「薬機法の承認を得ている抗原検査キットを使用した後は…」

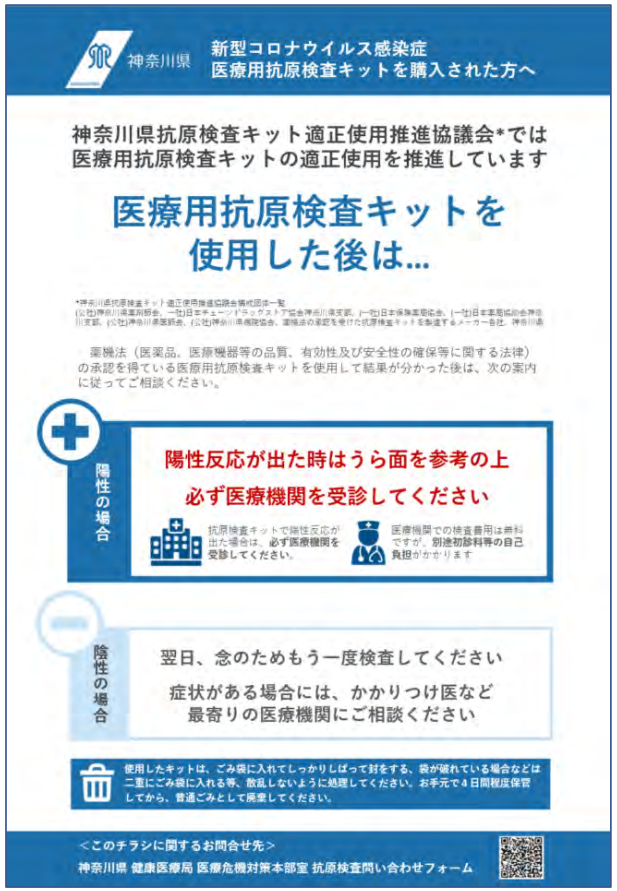

神奈川県　新型コロナウイルス感染症
医療用抗原検査キットを購入された方へ

神奈川県抗原検査キット適正使用推進協議会*では
医療用抗原検査キットの適正使用を推進しています

医療用抗原検査キットを
使用した後は…

*神奈川県抗原検査キット適正使用推進協議会構成団体一覧
(公社)神奈川県薬剤師会、一般社団法人チェーンドラッグストア協会神奈川県支部、(一社)日本保険薬局協会、(一社)日本薬局協会神奈川支部、(公社)神奈川県医師会、(公社)神奈川県病院協会、薬機法の承認を受けた抗原検査キットを製造するメーカー各社、神奈川県

薬機法（医薬品、医療機器等の品質、有効性及び安全性の確保等に関する法律）の承認を得ている医療用抗原検査キットを使用して結果が分かった後は、次の案内に従ってご相談ください。

陽性の場合
陽性反応が出た時はうら面を参考の上
必ず医療機関を受診してください
抗原検査キットで陽性反応が出た場合は、必ず医療機関を受診してください。
医療機関での検査費用は無料ですが、別途初診料等の自己負担がかかります

陰性の場合
翌日、念のためもう一度検査してください
症状がある場合には、かかりつけ医など
最寄りの医療機関にご相談ください

使用したキットは、ごみ袋に入れてしっかりしばって封をする、袋が破れている場合などは二重にごみ袋に入れる等、散乱しないように処理してください。お手元で４日間程度保管してから、普通ごみとして廃棄してください。

＜このチラシに関するお問合せ先＞
神奈川県 健康医療局 医療危機対策本部室 抗原検査問い合わせフォーム

（チラシ画像は2021.12.14配布の第二版のもの）

- 10/1付通知で、県内約4,000の薬局に**チラシ**を配布
- 陽性判明時は個別の医療機関ではなく、**各自治体の相談窓口に連絡**をするよう強調

医療機関へ個別の連絡が集中することを予防

３－３　抗原検査キット陽性時の受診の流れの整理

神奈川県

発熱診療等医療機関の検索システム（薬局向け）

- **抗原検査キット陽性判定者の診療を受け付ける医療機関**を表示
- 市町村名や最寄り駅名から、**患者の近くの医療機関を検索**できる
- **薬局向けシステム**として、2021年12月中に通知予定

キットで陽性判明時は、従来の相談ダイヤルからの案内に加え、
キットを販売した薬局から受入医療機関を紹介してもらう仕組みへ

４－１　抗原検査キットの普及へ向けた取り組み①

神奈川県

ポータルサイトを開設

抗原検査キットの使い方動画・パンフレット・
添付文書をまとめた県のポータルサイトを開設

庁舎内にサンプルを展示

企業から寄付を受けた抗原検査キットを、
メーカー名とともに神奈川県庁内で実物展示

（展示は2021年12月いっぱいまでを予定しています）

４－２　抗原検査キットの普及へ向けた取り組み②

神奈川県

キット取扱薬局検索システムの開発

- 抗原検査キットを取り扱っている薬局を検索できるシステム
- 身近で抗原検査キットを購入できる薬局を検索できるよう、**県民に広く公開**
- 各薬局に掲載内容の不備をチェックの上、**2021年12月中の公開を予定**

新型コロナウイルス下水サーベイランスについて

国立感染症研究所　ウイルス第二部

第63回
（令和3年12月16日）
新型コロナウイルス感染症
対策
アドバイザリーボード

資料3－6
①

喜多村先生提出資料

NIID
NATIONAL INSTITUTE OF INFECTIOUS DISEASES

下水サーベイランス

新型コロナウイルスは糞便中にも検出されることから、下水中のウイルスRNA量から感染動態を把握することを目的とした研究が行われている。

下水から新型コロナウイルスを検出する技術は、

1. 下水処理場等の採水定点における集団レベルの感染状況の把握
2. 高齢者施設等のハイリスク施設における感染の早期探知および感染管理

への活用が期待されている。

国立感染症研究所の取り組み

国立感染症研究所
地方衛生研究所

2013年～　ポリオウイルス環境水サーベイランス（感染症流行予測調査事業）
2020年～　新型コロナウイルス環境水サーベイランス技術の研究開発（NIJIs project）
厚労省研究班

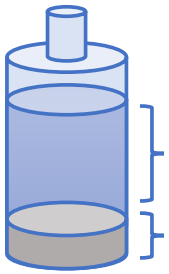

上清 ── ポリオ環境水サーベイランスに使用

沈殿物（固形物）── 新型コロナウイルスRNA検出に活用

下水検体

ウイルスRNA回収方法

下水検体

・下水上清 ── いずれもポリオウイルス、ノロウイルスの検出で実績がある
　　陰電荷膜法：ポリオ環境水サーベイランスの手法
　　PEG沈殿法：比較的簡便。新型コロナ検出でも広く使われている
　　限外ろ過膜法：比較的簡便。新型コロナ検出でも広く使われている
・下水沈殿物 ──　これまで検討が少なかった
　　沈殿物抽出法：横浜市衛生研究所、国立感染症研究所の検討で新型コロナウイルスを効率よく検出

採水地点	採水日	ウイルス回収法とRT-qPCR比較（gene copies/L）							
		沈殿物抽出法		陰電荷膜法		PEG沈殿法		限外ろ過膜法	
		NIID_N2	CDC_N1N2	NIID_N2	CDC_N1N2	NIID_N2	CDC_N1N2	NIID_N2	CDC_N1N2
マンホール A	9-Jun-20	n.d.	n.d.	n.d.	n.d.	n.d.	n.d.		
	16-Jun-20	n.d.	n.d.	n.d.	n.d.	n.d.	n.d.		
	23-Jun-20	1.8.E+03	9.2.E+03	n.d.	weak	n.d.	n.d.	n.d.	n.d.
	2-Jul-20	2.2.E+02	7.4.E+02	n.d.	n.d.				
	7-Jul-20	4.6.E+02	2.4.E+03	n.d.	n.d.	n.d.	n.d.	weak	n.d.
	14-Jul-20	1.7.E+03	7.0.E+03	n.d.	n.d.	2.0.E+03	4.1.E+03		
	21-Jul-20	4.9.E+02	9.0.E+03	n.d.	n.d.			n.d.	n.d.
	28-Jul-20	5.5.E+02	4.4.E+02	n.d.	weak			n.d.	weak
	4-Aug-20	1.0.E+03	3.4.E+03	n.d.	n.d.	n.d.	weak		
	18-Aug-20	7.0.E+02	2.0.E+03	n.d.	n.d.			n.d.	weak
下水処理場 B	10-Jun-20	weak	n.d.	n.d.	n.d.	n.d.	n.d.		
	17-Jun-20	n.d.	n.d.	n.d.	n.d.	n.d.	n.d.		
	24-Jun-20	n.d.	n.d.	n.d.	n.d.	n.d.	n.d.		
	3-Jul-20	n.d.	2.5.E+02	n.d.	n.d.				
	8-Jul-20	1.6.E+02	n.d.	n.d.	n.d.	n.d.	n.d.	n.d.	n.d.
	15-Jul-20	weak	1.3.E+04	weak	n.d.	n.d.	n.d.		
	22-Jul-20	weak	3.1.E+03	n.d.	n.d.			n.d.	n.d.
	29-Jul-20	1.8.E+03	5.7.E+03	n.d.	n.d.			n.d.	weak
	5-Aug-20	7.0.E+02	1.7.E+03	n.d.	3.9.E+02	1.7.E+03	weak	n.d.	n.d.
	12-Aug-20	3.4.E+02	1.1.E+03	n.d.	n.d.	weak	1.0.E+03	n.d.	n.d.
	19-Aug-20	5.1.E+02	1.0.E+03	n.d.	1.1.E+02			n.d.	n.d.
下水処理場 C	10-Jun-20	n.d.	n.d.	n.d.	n.d.	n.d.	n.d.		
	17-Jun-20	n.d.	n.d.	n.d.	n.d.	n.d.	n.d.		
	24-Jun-20	n.d.	n.d.	n.d.	n.d.	n.d.	n.d.		
	3-Jul-20	n.d.	n.d.	n.d.	n.d.				
	8-Jul-20	n.d.	n.d.	n.d.	n.d.			n.d.	n.d.
	15-Jul-20	n.d.	n.d.	n.d.	n.d.	n.d.	weak		
	22-Jul-20	weak	n.d.	n.d.	n.d.			n.d.	n.d.
	29-Jul-20	weak	weak	n.d.	weak			n.d.	n.d.
	5-Aug-20	weak	4.6.E+02	n.d.	n.d.	n.d.	weak	n.d.	n.d.
	12-Aug-20	weak	3.2.E+02	n.d.	n.d.	n.d.	n.d.		
	19-Aug-20	n.d.	weak	n.d.	n.d.			n.d.	n.d.

感染者数多いエリア

感染者数多いエリア

感染者数少ないエリア

低 ― 高
ウイルスRNAコピー数

weak
1ウェルのみ増幅

n.d.: not detected
空欄: not tested

"Efficient detection of SARS-CoV-2 RNA in the solid fraction of wastewater"
Kitamura K, Sadamasu K, Muramatsu M, Yoshida H.
Sci Total Environ. 2021 Apr 1;763:144587.
Epub 2020 Dec 18.
doi: 10.1016/j.scitotenv.2020.144587.

ウイルスRNA量と陽性者数

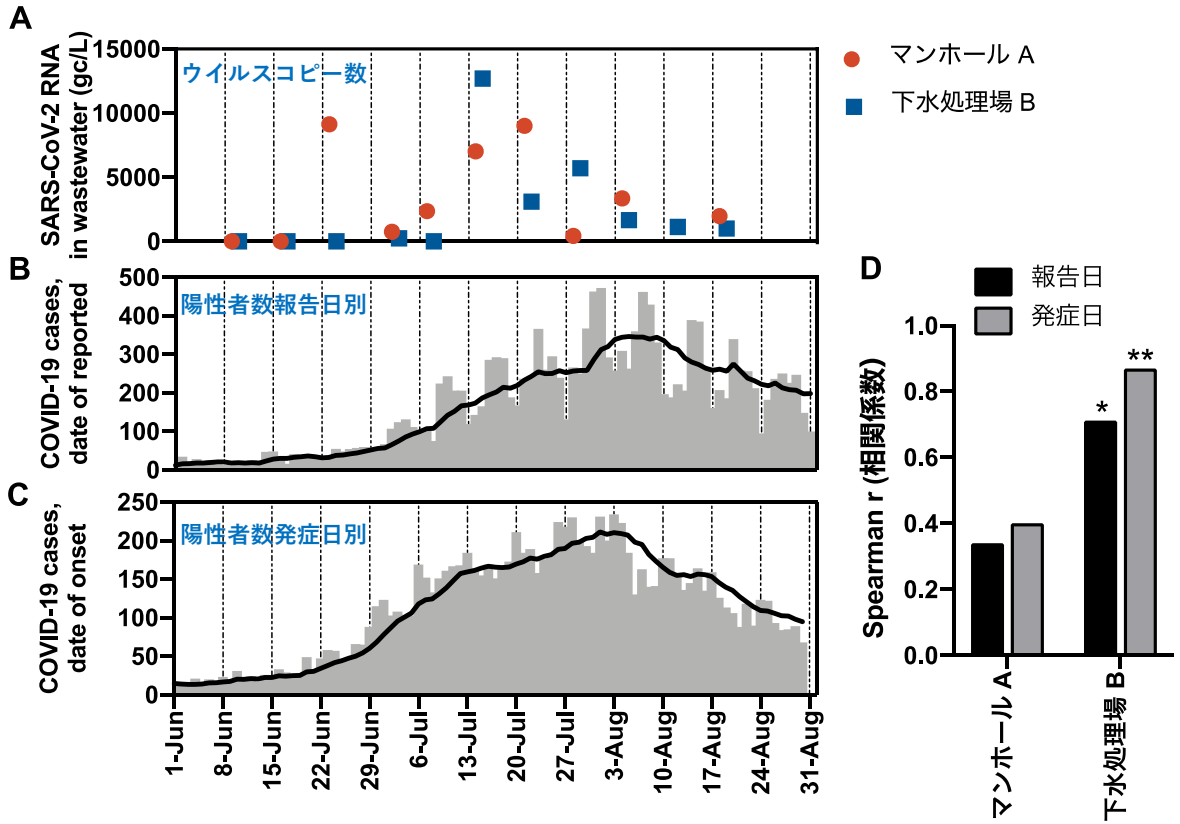

下水処理場Bにおいて、ウイルスコピー数と陽性者数（報告日・発症日）に相関が見られた。

"Efficient detection of SARS-CoV-2 RNA in the solid fraction of wastewater"
Kitamura K, Sadamasu K, Muramatsu M, Yoshida H.
Sci Total Environ. 2021 Apr 1;763:144587.
Epub 2020 Dec 18.
doi: 10.1016/j.scitotenv.2020.144587.

国内状況

- **国立感染症研究所 他**：沈殿物抽出法等を記載した「下水中の新型コロナウイルス検出マニュアル」を2021年6月に公開。既存の地方衛生研究所によるポリオ環境水サーベイランスを活用したモニタリングにより、新型コロナウイルス検出研究開発を実施中。
- **日本水環境学会COVID-19タスクフォース**：「下水中の新型コロナウイルス遺伝子検出マニュアル」公開。技術動向に関するセミナー開催等。（2020年5月～2021年9月）
- **塩野義製薬・島津製作所**：共同で下水処理場・個別施設でのサーベイランスの技術開発、サービス提供。塩野義製薬は北海道大学とともに、下水中新型コロナウイルスの高感度検出技術の共同開発を進めている。
- **中外テクノス・ユーロフィン日本環境**：共同で、日本水環境学会COVID 19タスクフォース「下水中の新型コロナウイルス遺伝子検出マニュアル」に準拠した検査受託サービス実施。医療機関・高齢者施設・学校等での実証実験を進めている。
- **建設技術研究所・環境総合リサーチ**：下水中の新型コロナウイルス遺伝子分析技術(PEG沈殿法)による流行把握サービスの提供。感染者数推計モデルの構築に向けた検討。

海外状況

- **米国**：州・市ごとに必要に応じ独自に下水サーベイランスを実施している。連邦政府はサンプル採取・検査・分析方法をガイドラインとして公表し、各地域の検査結果を登録できる中央データベース"National Wastewater Surveillance System （NWSS）"を構築・運用している。
- **英国**：広域監視を行っており、各地域（イングランド、ウェールズ、スコットランド）で収集された検査結果を中央政府機関（Defra、JBC）がまとめて定期的に専門家グループ（SAGE：英国緊急事態科学諮問グループ）へ報告している。
- **オランダ**：オランダ全土の300以上の下水処理場を対象とした広域調査（カバー人口1700万人：オランダ全世帯）を行っている。 20年以上にわたるポリオ等感染症、薬物の検知を目的とした下水サーベイランスの実績がある。国立研究機関RIVMと民間企業KWR水研究所の協働。
- **50か国以上の国と地域で実証的な取組を中心に下水サーベイランスが実施されているが、どの国においても、最適な手法が確立されていないことから、安定的な結果は得られておらず、下水中の新型コロナウイルス量と感染者数の定量的な評価には至っていない状況である。**

現在の課題

不確実性・変動要因

- 糞便中の新型コロナウイルス排出量
  - ノロウイルス等に比べて数桁少ない。
  - 感染者数のうち排出者の割合が不明。
  - 感染後の排出量の動態が不明。
- 下水固有の影響
  - 下水中でのウイルスRNA分解。水質や水温の影響。
  - 雨水、工場排水等による希釈効果。

  （施設排水はこれらの影響を受けにくいと考えられる）
- 技術的課題
  - 採水手法、タイミング、頻度、採水量。
  - ウイルス回収法、定量PCRの精度管理。
  - 採水から結果報告までのタイムラグ。

研究・開発

- 糞便・下水中のウイルス動態の知見
- 分析手法の改良
- 日常的な調査体制の構築
- 下水中RNA量から感染者数を推定するモデル

新型コロナ下水サーベイランスについて（令和 3 年 12 月 15 日現在）

1. 新型コロナ下水サーベイランスとは

環境水中のウイルス調査の歴史は古く、第二次大戦前には米国ではポリオウイルスに関して下水中の検出報告がされている[1]。我が国においても、60 年代後半より地方衛生研究所による下水中のウイルス調査が全国各地で報告されており、2013 年度より全国レベルで下水を材料としたポリオウイルスの環境水サーベイランスを継続している[2,3]。本手法は高感度かつ集団レベルで糞便中に排出されるウイルスを検出できることから，新型コロナウイルス検出にも応用が期待されている[4-6]。国際的にも、過去の研究でコロナウイルスは腸管で増殖し糞便中に排出されることが報告されていたことから、2020 年春頃には、欧米の研究者より下水中のコロナウイルスゲノム断片の検出が相次いで報告され、下水中のウイルス量から感染者推計等の研究が行われている。なお、下水を試料として用いた疫学的研究を下水疫学と呼称している事例も見られるが、2011 年頃より欧州において薬物検出を行う研究などにおいてその呼称が使われるようになっている[7]。

新型コロナ下水サーベイランスは、新型コロナウイルスの感染動態を把握するためのサーベイランスの一手法である。新型コロナウイルスが、感染者の糞便中に排出されることから、施設や都市の下水に含まれる新型コロナウイルスをモニタリングすることが可能である。

鼻咽頭ぬぐい液及び唾液を用いた PCR 検査に比して、検査時期と報告のスケジュール次第では早期、かつ顕性・不顕性に関わらず非侵襲的に感染動態を把握できる可能性がある特長を有しており、この特長を実現することに向けて、国内外において様々な取組がなされている。

下水からの新型コロナウイルスの検出は、既存のポリオウイルスの環境水サーベイランスの検出フローに、沈殿物（沈渣）からの検出フローを加えることにより成功している（沈殿物抽出法）[4,5]。

参考文献等

1. Melnick,J.L., 1947. Poliomyelitis virus in urban sewage in epidemic and in nonepidemic times. American Journal of Tropical Medicine and Hygiene. 45, 240.

2. 吉田 弘, 2008. 環境水系の感染症-オーバービュー. 臨床とウイルス 36(3), 121-126.
3. 厚生労働省健康局結核感染症課, 2013. 平成 25 年度感染症流行予測調査事業実施要領. https://www.niid.go.jp/niid/images/epi/yosoku/AnnReport/2013-99.pdf(2021 年 8 月時点)
4. 小澤広規, 井上嵩之, 櫻井 光, 川上千春, 清水耕平, 宇宿秀三, 田中伸子, 大久保一郎, 吉田 弘, 2020. 環境水調査による新型コロナウイルスの下水からの検出 病原体検出情報. IASR 41(7), 122-123.
5. Kitamura, K., Sadamasu, K., Muramatsu, M., Yoshida, H., 2021. Efficient detection of SARS-CoV-2 RNA in the solid fraction of wastewater. Science of the Total Environment. 763, 144587. doi:10.1016/j.scitotenv.2020.144587.
6. 厚生労働省, 2021. 厚生労働科学研究成果データベース. 令和 2 年度厚生労働科学研究費補助金「環境水を用いた新型コロナウイルス監視体制を構築するための研究」. https://mhlw-grants.niph.go.jp/project/148380/1 (2021 年 8 月時点)
7. Alexander et al., 2011, Sewage epidemiology — A real-time approach to estimate the consumption of illicit drugs in Brussels, Belgium, Environment International. 37, 612 doi:10.1016/j.envint.2010.12.006

2. 国内外の状況

我が国においては、国立感染症研究所や（公社）日本水環境学会 COVID-19 タスクフォース、民間企業による技術開発等の取組がなされている。既存の地方衛生研究所のポリオ環境水サーベイランスを活用した検出方法のほか、民間企業による分析手法の研究開発が進められている。

国立感染症研究所は、既存の地方衛生研究所のポリオ環境水サーベイランスを活用した検出フローで得られる沈渣（沈殿物）と上清濃縮物のいずれの試料からも新型コロナウイルスの遺伝子断片を検出する手法について検討を行い、その手法確立に向けた研究を行っている。流入下水およびマンホールから採水した試料を用いて、沈渣（沈殿物抽出法）と上清濃縮物（PEG 沈殿法、陰電荷

膜濃縮法、限界ろ過法）で新型コロナウイルス遺伝子の検出効率を比較した結果、沈殿物抽出法が最も効率的な手法であることを報告した[8,9]。

（公社）日本水環境学会 COVID-19 タスクフォース（2020 年 5 月～2021 年 9 月）は、下水中の新型コロナウイルスの分析方法や技術動向に関するセミナーの開催や下水疫学調査の実施、下水データを活用した感染者推移予測、下水中の新型コロナウイルス遺伝子検出マニュアルの公表を実施した[10-15]。

また、国内の民間企業による分析手法に関する事例は、以下の通りである。

- 塩野義製薬・島津製作所[16-18]：2 社共同で下水処理場・個別施設でのサーベイランスを実施している。島津製作所の受託分析子会社である島津テクノリサーチは、下水モニタリングにより新型コロナウイルスの感染状況を監視し、陽性反応がある場合にヒト検査で感染者を特定する PCR 検査システム「京都モデル」を高齢者施設や教育機関、宿泊施設などの個別施設に向けて提供している。一方で、塩野義製薬は、高感度なウイルス検出法及び大量検査が可能なインフラの構築を目的として、北海道大学とともに、下水中新型コロナウイルスの高感度検出技術の共同開発を進めており、検出工程の自動化を実現している。
- 中外テクノス・ユーロフィン日本環境[19]：2 社共同で、（公社）日本水環境学会 COVID 19 タスクフォース・（公財）日本下水道新技術機構が策定した「下水中の新型コロナウイルス遺伝子検出マニュアル（2021 年 3 月）」に準拠した検査受託サービスを展開している。医療機関において一部実証実験を実施しており、今後は人の密集する建築物・施設（医療機関、高齢者施設、オフィス、学校、寮等）への実証実験を行いながら、サービスを展開する予定である。
- 金沢大学・建設技術研究所・環境総合リサーチ[20-22]：共同研究契約のもと、船橋市内の下水処理場（2 か所）を対象とした調査を通じて検査手法を確立し、対外サービスを開始している。建設技術研究所が提供しているサービスの内容は、①コロナウイルス流行状況を確認するためのモニタリング計画策定、②下水採水作業と分析、③分析結果からの流行把握である。今後は、採水方法について、クラスター発生施設や重症化リスクの高い市民に対する施設に関する検討分析手法について、検出濃度が低濃度であっても正確に検出できる最適な分析手法の検討、感染者数推計モデルの構築に向けた検討を進める予定である。

海外では、研究・実証・実装等のフェーズは異なるものの、米国、カナダ、欧州（英国、ドイツ、オランダ、イタリア、スペイン、フィンランド）、豪州、ニュージーランド等 50 か国以上の国と地域で実証的な取組を中心に下水サーベイランスが実施されている[23]。ほとんどの国で、国の研究機関が中心となってデータの収集・情報提供を行う場合と、国や民間企業が協力し、大学が中心となってデータ収集・情報提供を行う場合の 2 つのパターンで取組が進められている。検査対象は、下水処理場もしくはクラスター発生施設（発生する可能性のある施設を含む）である。どの国においても、最適な手法が確立されていないことから、どの国においても安定的な結果は得られておらず、下水中の新型コロナウイルス量と感染者数の定量的な評価には至っていない状況である。

海外の取組のうち代表例として、米国、英国、オランダにおける取組の内容と実施体制を以下に示す。

- 米国[24]：

  - 米国は、州・市ごとに必要に応じ独自に下水サーベイランスを実施している。連邦政府は、地域間のデータを比較できるようサンプル採取・検査・分析方法をガイドラインとして公表し、各地域の検査結果を登録できる中央データベース” National Wastewater Surveillance System （NWSS）”を構築・運用している。NWSS は 2020 年 7 月に運用を開始し、2021 年 6 月時点で 36 州が参加している。
  - NWSS 上のデータ拡充と各州の保健政策策定支援を目的として、HHS(連邦保健福祉省)が主導し、全国で一斉にサーベイランスを実施するプログラム”National Wastewater Monitoring of COVID-19”を 2021 年 6 月から 9 月（予定）の期間で実施している。このプログラム体制は、アメリカ国内の複数地域で既に検査を実施しているスタートアップ（検査業務委託）を含めており、50 州 320 の下水処理場（カバー人口 1 億人）を対象としている。
  - 今後の課題として、①下水道に接続しない分散処理システムを使用している米国国民 25%へのアプローチ、②未検出に対する解釈の検討、③持続可能なモニタリング方法の検討、が挙げられている。

- 英国[25]：

  - 英国は広域監視を行っており、各地域（イングランド、ウェールズ、スコットランド）で収集された検査結果を中央政府機関（Defra、JBC）がまとめて定期的に専門家グループ（SAGE：英国緊急事態科学諮問グループ）へ報告している。サーベイランスは 2020 年 5 月より開始されており、現在継続中である。
  - また、イングランドでは NHS 資金提供の元、ミドルセックス大学、JBC 等が 2020 年 10 月から 9 週間に渡って、学校を対象とした感染動態把握の実証研究を行っている。同取組では検査結果と地域の感染者数増減が連動していることが確認されているが、ウイルス濃度を基にした感染者数の推定には至っていない。
  - Defra と JBC は今後、広域監視のほかに感染リスクの高い施設（刑務所や食品工場等）を対象とした検査を優先的に行うことを検討している。

- オランダ[26-29]：

  - オランダは、オランダ全土の 300 以上の下水処理場を対象とした広域調査（カバー人口 1700 万人：オランダ全世帯）を行っている。国立公衆衛生環境研究所（Rijksinstituut voor Volksgezondheid en Milieu：RIVM）が、20 年以上にわたりポリオ等感染症や糖尿病、薬物の検知を目的とした下水サーベイランスを実施しており、2020 年 3 月に新型コロナウイルスについてもサーベイランスを開始し、現在も継続中である。パンデミックの早期にサーベイランスを開始していたため、RIVM の事例は諸外国において参考事例として扱われている。
  - また、民間企業（KWR 水研究所）は独自のサーベイランスを実施し、主要空港等の大都市拠点の採水調査・研究を進めている。RIVM と研究結果を共有し、KWR 水研究所におけるデータは RIVM の測定結果を補完するものとなっている。
  - 2021 年 4 月、研究の発展と範囲の拡大を目的に、2025 年末までの取組に関する契約を RIVM、オランダ保健福祉・スポーツ省（VWS）、水道局間で締結した。今後は、2021 年末までに下水サンプリングの頻度を週 2 回から毎日に増やせるよう、準備を進める予定である。

参考文献等

8. Ozawa H., Inouye T., Sakurai H., Kawakami C., Shimizu K., Usuku S., Tanaka N., Okubo I., Yoshida H., 2020. Detection of COVID-19 in Wastewater by Environmental Water Survey. IASR., 41, 122-123.
9. Kitamura K., Sadamasu K., Muramatsu M., Yoshida H., 2021. Efficient detection of SARS-CoV-2 RNA in the solid fraction of wastewater. Sci. Total Environ., 763, 144587. doi:10.1016/j.scitotenv.2020.144587
10. 国土交通省下水道部　下水道における新型コロナウイルスに関する調査検討委員会, https://www.mlit.go.jp/mizukokudo/sewerage/mizukokudo_sewerage_tk_000708.html
11. 日本水環境学会 COVID-19 特設ページ, https://www.jswe.or.jp/aboutus/covid19.html
12. 日本水環境学会 COVID-19 タスクフォース 第 2 回 Web セミナー「COVID-19 タスクフォースの成果と下水疫学の将来展望」, https://www.jswe.or.jp/aboutus/pdf/210916COVID19TFseminar.pdf
13. Hata A, Hara-Yamamura H, Meuchi Y, Imai S, Honda R., 2021. Detection of SARS-CoV-2 in wastewater in Japan during a COVID-19 outbreak. Sci Total Environ., 758, 143578. doi:10.1016/j.scitotenv.2020.143578
14. Haramoto E, Malla B, Thakali O, Kitajima M., 2020. First environmental surveillance for the presence of SARS-CoV-2 RNA in wastewater and river water in Japan. Sci Total Environ., 737, 140405. doi:10.1016/j.scitotenv.2020.140405
15. 国土交通省下水道部 第 3 回 下水道における新型コロナウイルスに関する調査検討委員会（令和 3 年 8 月 24 日）資料 4 「分析手法について」, https://www.mlit.go.jp/mizukokudo/sewerage/content/001422329.pdf
16. 島津製作所 ニュース「新型コロナウイルスを含む感染症領域の下水モニタリングに関する島津製作所と塩野義製薬による業務提携の基本合意書の締結について（2021/06/02)」, https://www.shimadzu.co.jp/news/press/nne23saoe9-sprou.html

17. 島津製作所 ニュース「下水とヒトの 2 階建て PCR 検査「京都モデル」の受託事業を開始 建物ごとの下水 PCR 検査から新型コロナ感染者の発症当日の発見に成功（2021/05/13）」，
https://www.shimadzu.co.jp/news/press/04cu1puvui43bpno.html
18. 塩野義製薬 ニュース「大阪府で下水から新型コロナ流行状況のモニタリングを開始～ウイルス感染症流行及び新規変異株の早期検知を目的とした社会実装～」，
https://www.shionogi.com/jp/ja/news/2021/04/210414.html
19. 中外テクノス お知らせ「環境中の新型コロナウイルス検査サービスをユーロフィン日本環境株式会社と共同で開始しました。（21/06/10）」，
https://www.chugai-tec.co.jp/news/detail?id=1818
20. 株式会社建設技術研究所 お知らせ「船橋市と金沢大学の連携による下水中の新型コロナウイルス量調査に参画します。（2020.10.13）」，
http://www.ctie.co.jp/news/tech/2020/20201013_75.html
21. 株式会社建設技術研究所 お知らせ「新型コロナウイルスの感染症拡大を早期に検知するための下水中の新型コロナウイルスの流行把握サービスを開始しました。（2021.05.14）」，
http://www.ctie.co.jp/news/tech/2021/20210514_293.html
22. 船橋市「下水道インフラを活用した新型コロナウイルス流行把握」，
https://www.city.funabashi.lg.jp/kenkou/korena/004/p084673_d/fil/shiryou2.pdf
23. 国土交通省下水道部 第 3 回 下水道における新型コロナウイルスに関する調査検討委員会（令和 3 年 8 月 24 日）資料 9「諸外国における下水中の新型コロナウイルス検出情報の活用事例について」，
https://www.mlit.go.jp/mizukokudo/sewerage/content/001422339.pdf
24. CDC, 2021, National Wastewater Surveillance System Implementation for COVID-19 and Beyond,
https://www.nist.gov/system/files/documents/2021/07/23/Kirby-day1.pdf
25. DHSC, 2021, Wastewater testing coverage data for the Environmental Monitoring for Health Protection (EMHP) programme,
https://www.gov.uk/government/publications/wastewater-testing-

coverage-data-for-19-may-2021-emhp-programme/wastewater-testing-coverage-data-for-the-environmental-monitoring-for-health-protection-emhp-programme
26. RIVM Coronavirus monitoring in sewage research, https://www.rivm.nl/en/covid-19/sewage
27. RIVM Sewage as an indicator of health, https://www.rivm.nl/en/covid-19/sewage/indicator-health
28. KWR News「Update COVID-19 Sewage research」, https://www.kwrwater.nl/en/actueel/update-covid-19-sewage-research/
29. RIVM Coronavirus monitoring in sewage research expanded and extended, https://www.rivm.nl/en/news/coronavirus-monitoring-in-sewage-research-expanded-and-extended

---

3. 調査の課題

下水サーベイランスは、患者個人からの検体採取を不要とし、集団レベルで不顕性感染者を検出できる特性から、感染状況を早期に検知できる等の利点がある[30]。一方で、感染動態把握手法として社会実装するにあたっては、下水処理地域と保健所管轄区域との整合の取り方や、下水中のウイルス量からの感染者数の推定、感染源の特定に向けた他のサーベイランス手法との組み合わせといった検討課題がある。また、分析手法である定量 PCR、遺伝子解析手法や検査工程全体の不確実性の解消も課題である[31,32]。

課題解決に向けては、下水試料から安定、迅速かつ簡便にウイルスを検出・定量する手法の開発や、下水中ウイルス濃度に基づく感染者数推定モデルの構築、さらには検出結果・推定結果の活用に向けた制度設計、に取り組む必要がある。

特に、糞便中に排出される新型コロナウイルス量および排出者の割合が、ポリオウイルスやノロウイルスなどに比べてかなり少ないことが明らかになっていることから[33,34]、下水試料の採取方法と濃縮方法の最適化は引き続きの課題である。また、感染者数の把握や推定を行うにあたっては、ウイルスが糞便中に排出される時期がどのタイミングにあたるか（感染、発症、検査、検査結果公表等）の把握や、感染者数の推定モデルを構築するにあたって感染者の個人

差に起因する不確実性や雨水や非人為起源排水等による希釈効果、下水中試料中におけるウイルス核酸の分解速度といった変動要因の考慮が必要である。

参考文献等

30. Wakana Oishi, Yifan Zhu, Chikako Maruo, Mayuko Saito, Masaaki Kitajima, Daisuke Sano, 2021. Wastewater-based Epidemiology for Infectious Diseases: The Foundations and Future Perspectives. Journal of Japan Society on Water Environment, 44, 5, 125-133.
31. Warish Ahmed et al, 2021. Minimizing errors in RT-PCR detection and quantification of SARS-CoV-2 RNA for Wastewater Surveillance. Science of The Total Environment, 805, 149877.
32. Xuan Li, Shuxin Zhang, Jiahua Shi, Stephen P Luby, Guangming Jiang, 2021. Uncertainties in estimating SARS-CoV-2 prevalence by wastewater-based epidemiology. Chemical Engineering Journal, 415, 129039.
33. Jones D. L., Baluja M. Q., Graham D. W., Corbishley A., McDonald J. E., Malham S. K., Hillary L. S., Connor TR., Gaze W. H., Moura I. B., Wilcox M. H., Farkas K., 2020. Shedding of SARS-CoV-2 in feces and urine and its potential role in person-to-person transmission and the environment-based spread of COVID-19. Sci. Total Environ., 749, 141364.
34. Zheng S., Fan J., Yu F., Feng B., Lou B., Zou Q., Xie G., Lin S., Wang R., Yang X., Chen W., Wang Q., Zhang D., Liu Y., Gong R., Ma Z., Lu S., Xiao Y., Gu Y., Zhang J., Yao H., Xu K., Lu X., Wei G., Zhou J., Fang Q., Cai H., Qiu Y., Sheng J., Chen Y., Liang T., 2020. Viral load dynamics and disease severity in patients infected with SARS-CoV-2 in Zhejiang province, China, January-March 2020: retrospective cohort study. BMJ., 369, m1443.

---

4. 今後の展開

新型コロナウイルス下水サーベイランスの社会実装により、不顕性感染者を含む感染動態の効率的な探知の実現が期待され、ひいては医療機関への負荷予測や必要となる医療物資や人材の効率的分配、収束判断、ゲノム解析手法によ

る新規流行株の把握といった、ウィズコロナ社会における具体的感染防止対策を講じるにあたっての科学的根拠が得られる可能性がある[35,36]。

新型コロナ下水サーベイランスに関するこれまでの研究結果から、下水から新型コロナウイルスを検出する技術は、①下水処理場等の採水定点における集団レベルの感染状況の把握と、②高齢者施設や病院等のハイリスク施設における感染の早期探知および感染管理、といった 2 つの社会実装の在り方が想定される。前者は、下水固有の影響を受けやすいため、一定期間のデータの蓄積が必要であると考え、厚生労働科学研究における調査の中でデータの収集を継続している。後者は、定点採水と異なり、下水固有の影響を受けることが少ないことが想定されており、積極的な検査やゾーニング等の具体的な対策を講じることが可能であるため、施設単位の排水調査に期待が集まっている。安全で確実性の高い検出手法が確立されれば、比較的早期の実用化が見込まれるため、施設排水中のウイルス検出手法の検討や、実際に検査を行う施設管理者向けのガイダンスおよびマニュアルの作成が厚生労働科学研究班で進行中である。

今後、下水サーベイランスを社会実装まで導くためには、上記対応のほか、検査結果をもとにした感染防止措置の検討（意思決定部門の設置、住民への発信方法の開発、効果的な介入策の検討）や日常的な下水疫学調査の実施体制の構築（民間検査企業を含む検査実施主体と衛生部局との連携、検体の輸送体制の構築、下水のサンプリング体制の構築等）、さらなる分析手法の改良（検出感度の向上、対応規模拡大のための検査工程の自動化、採水から検査結果通知までの所要日数の短縮、検査コストの削減等）、精度管理手法の標準化、感染者推計のための下水固有要因（温度や希釈）によるウイルス量の減衰に関する分析等が必要である。

参考文献等

35. Wakana Oishi, Yifan Zhu, Chikako Maruo, Mayuko Saito, Masaaki Kitajima, Daisuke Sano, 2021. Wastewater-based Epidemiology for Infectious Diseases: The Foundations and Future Perspectives. Journal of Japan Society on Water Environment, 44, 5, 125-133.
36. Medema, G., Heijnen, L., Elsinga, G., Italiaander, R., Brouwer, A., 2020. Presence of SARS-Coronavirus-2 RNA in sewage and correlation with reported COVID-19 prevalence in the early stage of the epidemic in the

Netherlands. Environmental Science and Technology Letters 7（7）,
511-516.

作成者　　吉田 弘（国立感染症研究所ウイルス第二部）
喜多村 晃一（国立感染症研究所ウイルス第二部）
村松 正道（国立感染症研究所ウイルス第二部）

2021年12月16日
厚生労働省アドバイザリーボード資料

第63回（令和3年12月16日） 新型コロナウイルス感染症対策 アドバイザリーボード	資料3－7
北島先生提出資料	

北海道大学

下水サーベイランスに関する研究開発状況

北海道大学 大学院工学研究院 環境工学部門

准教授　北島　正章

本発表の論点

1. 下水中SARS-CoV-2 RNA検出法の感度
   - 北大・塩野義法：10万人あたり新規報告感染者1人/日程度の低流行期でも検出可能
     - 下水「陰性」が大きな意味を持つ

2. 下水検体のゲノム解析による変異株検出と分子疫学把握
   - アルファ株、デルタ株等の検出実績あり、実証済

3. 下水の検査体制とキャパシティ
   - 民間企業（塩野義製薬など）の受託分析サービスの活用によるキャパシティ増加

下水中SARS-CoV-2 RNA長期定量調査：札幌市の結果

- 高感度検出法（北大・塩野義法）を使用した定量調査

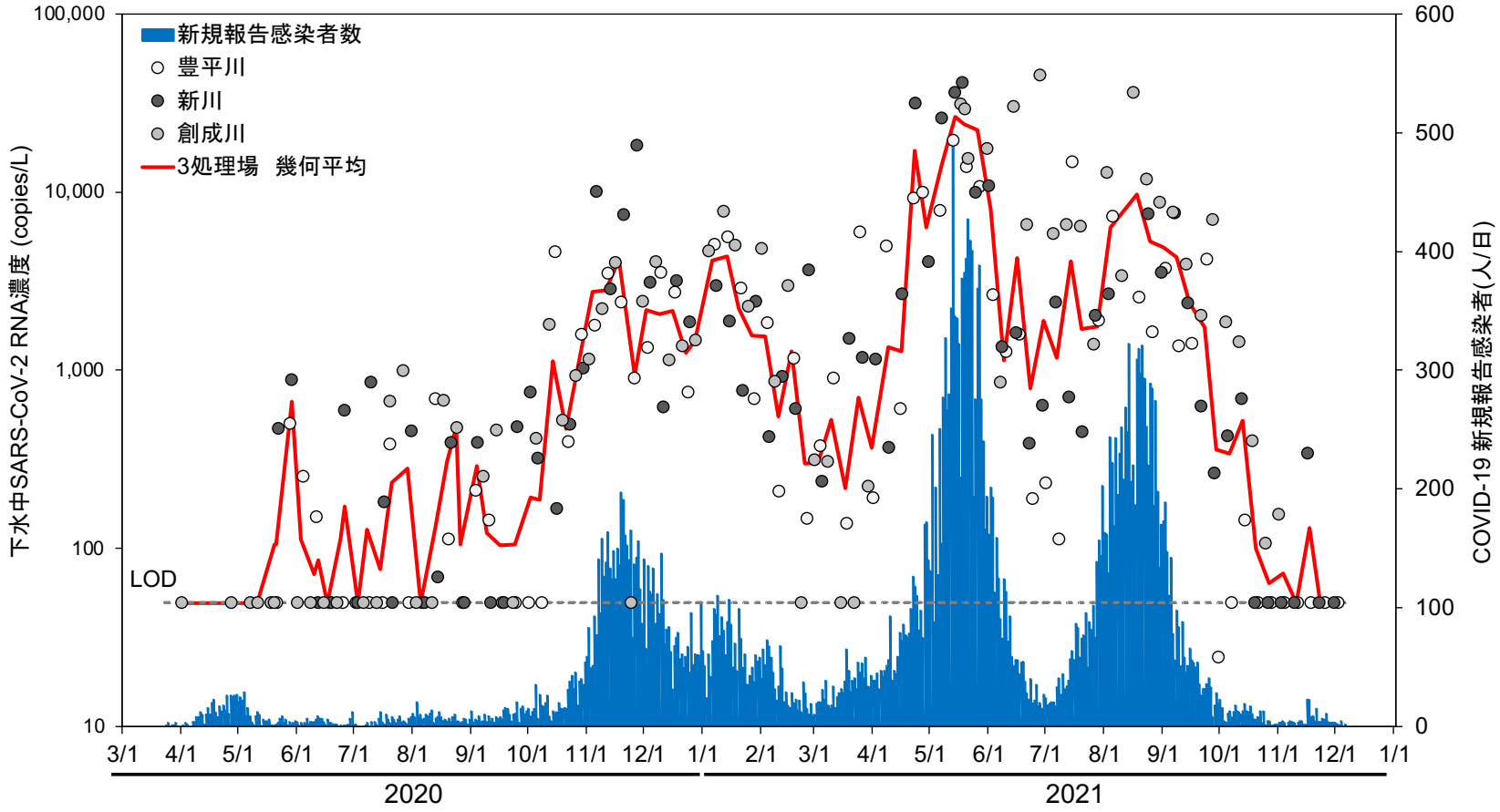

■ 下水中SARS-CoV-2 RNA濃度と新規陽性者数の増減パターンが概ね合致することを実証

➢ 下水疫学情報に基づく感染流行状況把握が可能

オリパラ選手村での調査：毎日全員に検査を実施する集団に対する下水サーベイランス

結果の概要

オリンピック・パラリンピック共通

- 陽性者の報告がないエリアの下水からも検出される場合が多くあったが、その理由として今回の下水調査に使用した手法の検出感度が高く、一般的に感染性がないとされている既感染者やウイルス量の少ない不顕性感染者から排出されたウイルスRNAも検出していたことなどが考えられる。
- 下水（パッシブサンプリング）から3日間連続して検出されなかった場合は、概ね人からも検出されなかった。
- ゲノム解析によりSARS-CoV-2配列を確認し、変異株が検出された。

下水「陰性」の持つ意味

オリンピック

- 競技期間中、下水からの検出地点数、およびウイルス濃度が持続的に増加し続けることはなかった。
- 選手村内居住者における持続的な感染拡大が起こらなかったことと合致する結果であると考えられる。

パラリンピック

- 開村期間中毎日下水から検出され、オリンピック期間に比べて検出率、濃度ともに高い傾向にあった。
- オリンピック期間中と比較して既感染者等のウイルス保有者が多かったことを示唆する結果と考えられるが、下水からの検出結果と既感染者数等との関連性について精査中。

（赤線および赤文字は本発表のために上書きしたもの）

3

下水中の各種変異株の検出法の確立

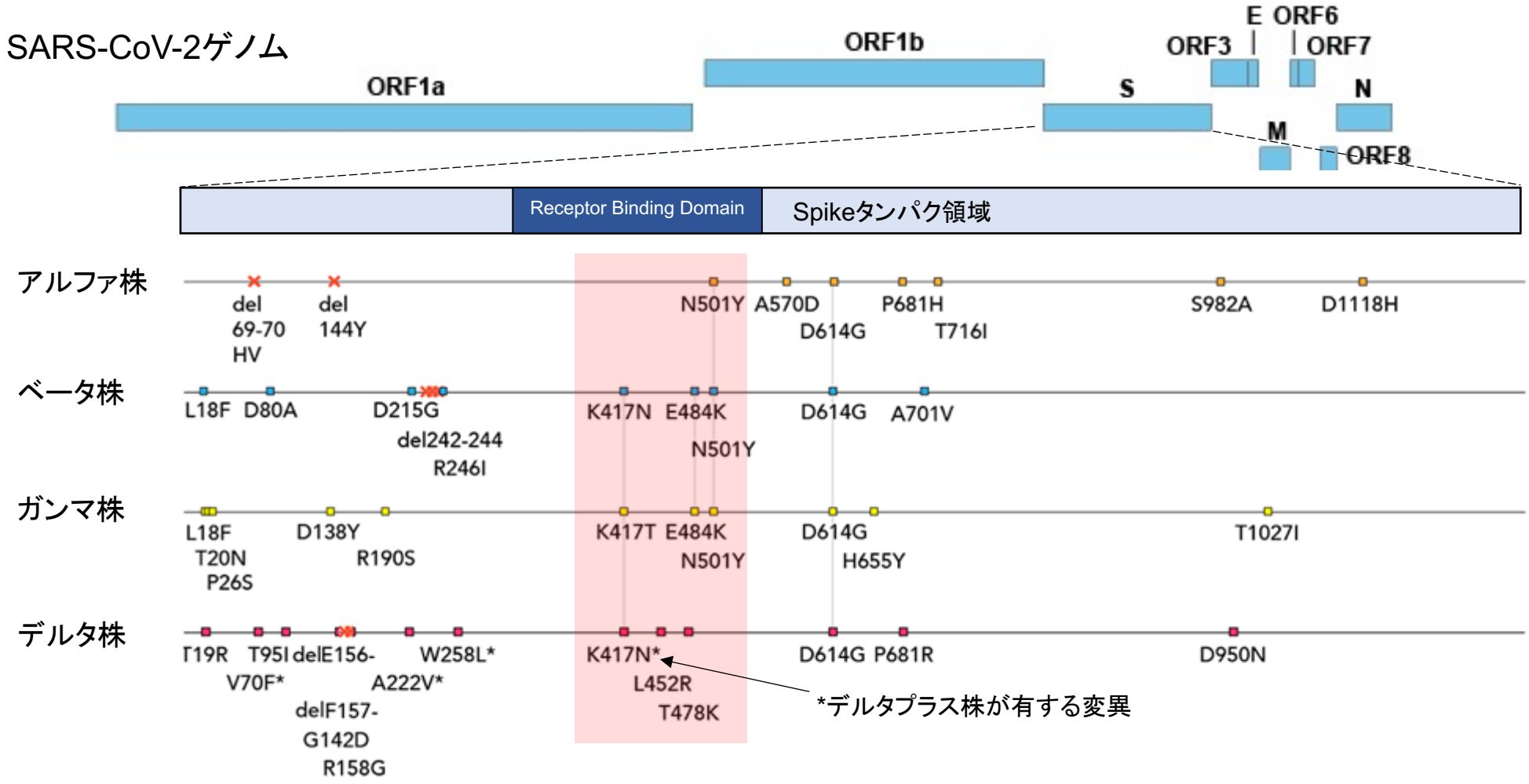

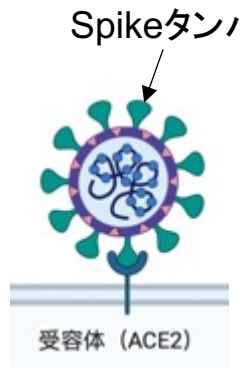

NGS解析
(MiSeq)

■ 塩野義製薬、東京大学医科学研究所と共同でSpikeタンパク領域の一部のゲノム解析に基づく変異株検出法を確立

都市下水からの変異株の検出動向

参照配列: Wuhan株 (NC_045512)
✓ 変異call (VAF > 0.05)

2021年3月
市内でα株初確認

2021年6月
市内でδ株初確認

第3波 第4波 第5波

処理場		’20/11/19	’20/12/4	’21/1/7	’21/5/14	’21/5/17	’21/5/19	’21/5/21	’21/5/28	’21/5/31	‘21/7/28	‘21/7/30	’21/8/2
A処理場					従来型等	α(10.6%) 従来型等			α(99.8%)		δ(99.8%)	δ(76.4%) 従来型等	α(37.5%) δ(57.2%)
B処理場	第一施設						α(6.1%) δ(6.6%) 従来型等			従来型等	δ(89.7%) 従来型等	従来型等	δ(24.6%) 従来型等
	第二施設	従来型等		α(12.4%) 従来型等	α(92.8%) 従来型等		α(12.0%) 従来型等	α(100.0%)			α(98.7%)	δ(100.0%)	γ(39.6%) 従来型等
C処理場	第一施設		α(5.9%) 従来型等		α(9.1%) 従来型等	α(98.1%)					α(51.5%) δ(30.4%) γ(5.5%)	δ(100.0%)	δ(97.6%)
	第二施設						α(6.0%) 従来型等				α(24.8%) δ(61.8%) 従来型等	δ(100.0%)	α(6.0%) δ(92.2%)

コンポジットサンプル　グラブサンプル　未解析　（※数字は各試料中の全SARS-CoV-2リード中の当該変異株の割合）

- 5/19採取の下水からデルタ株を検出：市内での疑い例初確認（6月）より1ヶ月以上早い
- 主流株の変遷：アルファ株（5月）→ デルタ株（8月）

（東京大学医科学研究所　井元清哉教授・山口貴世志講師らによるゲノム解析）

塩野義製薬の下水疫学調査サービス体制

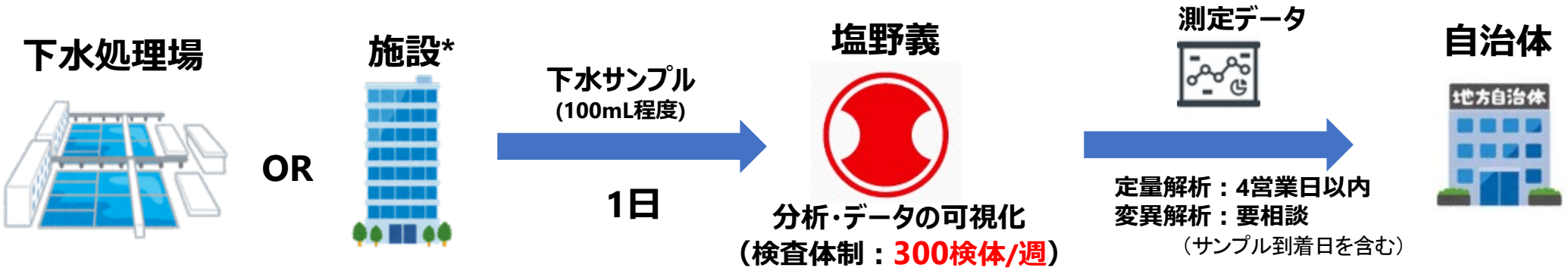

データを数日中に自治体・施設へ返却することで行政判断の材料や疫学調査の指標として活用いただきたい

サービスの提供内容

- **定量的な新型コロナウイルス濃度測定**
  - 定量PCRによる下水中に含まれる新型コロナウイルスRNA量の測定
    （内部標準：ヒト糞便中に大量に含まれるPMMoV**）
  - 地域感染者数を共有いただければ、合わせてデータを返却
  - 既に国内複数自治体、施設で導入実績あり

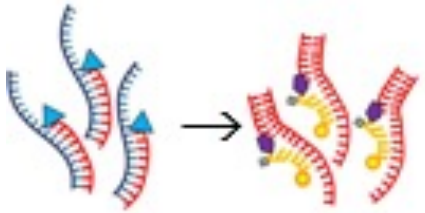

高感度/高スループットな解析体制
（北海道大学・塩野義の共同開発）

サービスのOption

- **塩基配列解析による変異型コロナウイルスの検出**
  - 変異株の発生および蔓延状況の把握・早期検知
  - オミクロン株にも対応予定

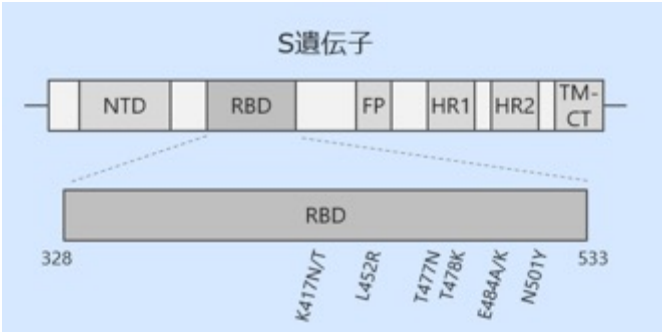

感染力や免疫回避に重要なS遺伝子のRBD*を解析**

（スライド作成協力：塩野義製薬）

*施設は塩野義の担当者が現地視察しサービス提供可能か確認
**PMMoV (Pepper mild mottle virus)：トウガラシマイルドモットルウイルス
*** Receptor-binding domain

補足資料

下水疫学調査の流れ

COVID-19 感染流行

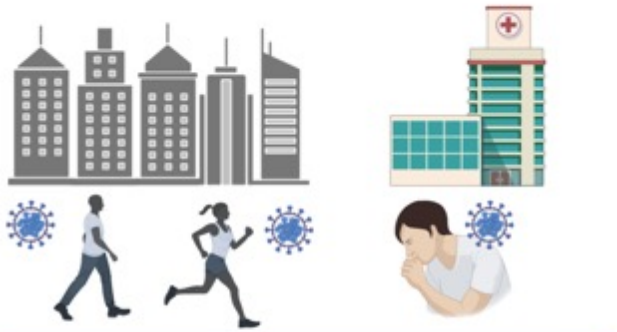

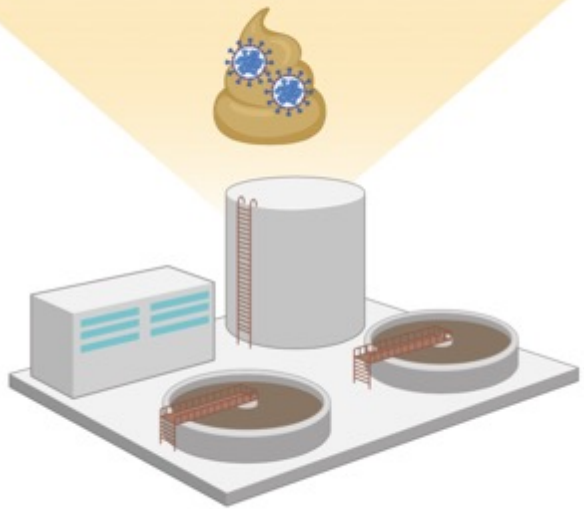

下水処理場

ウイルス濃縮

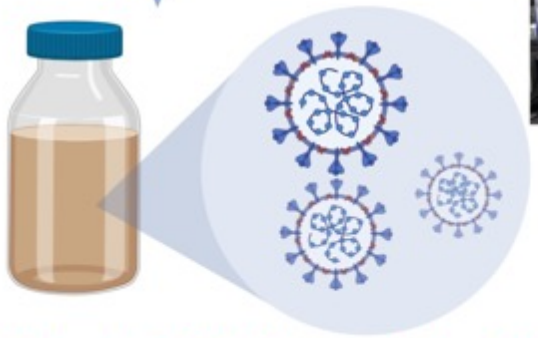

下水中の新型コロナウイルス

ウイルスRNA抽出

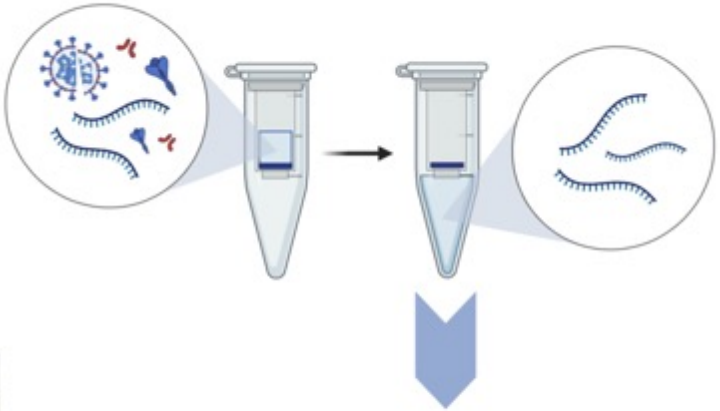

定量PCR

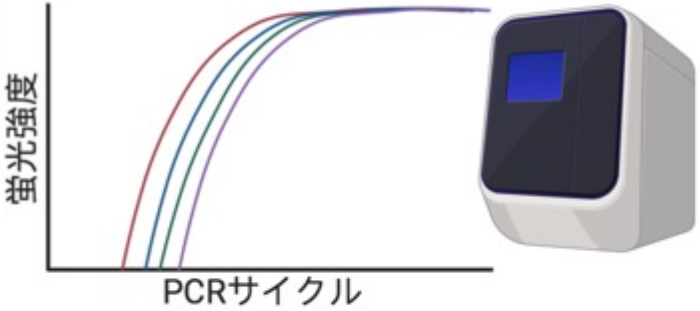

新型コロナウイルス RNAの
検出・定量

ゲノム解析

変異株検出

下水中の新型コロナウイルスの高感度検出・定量法の開発

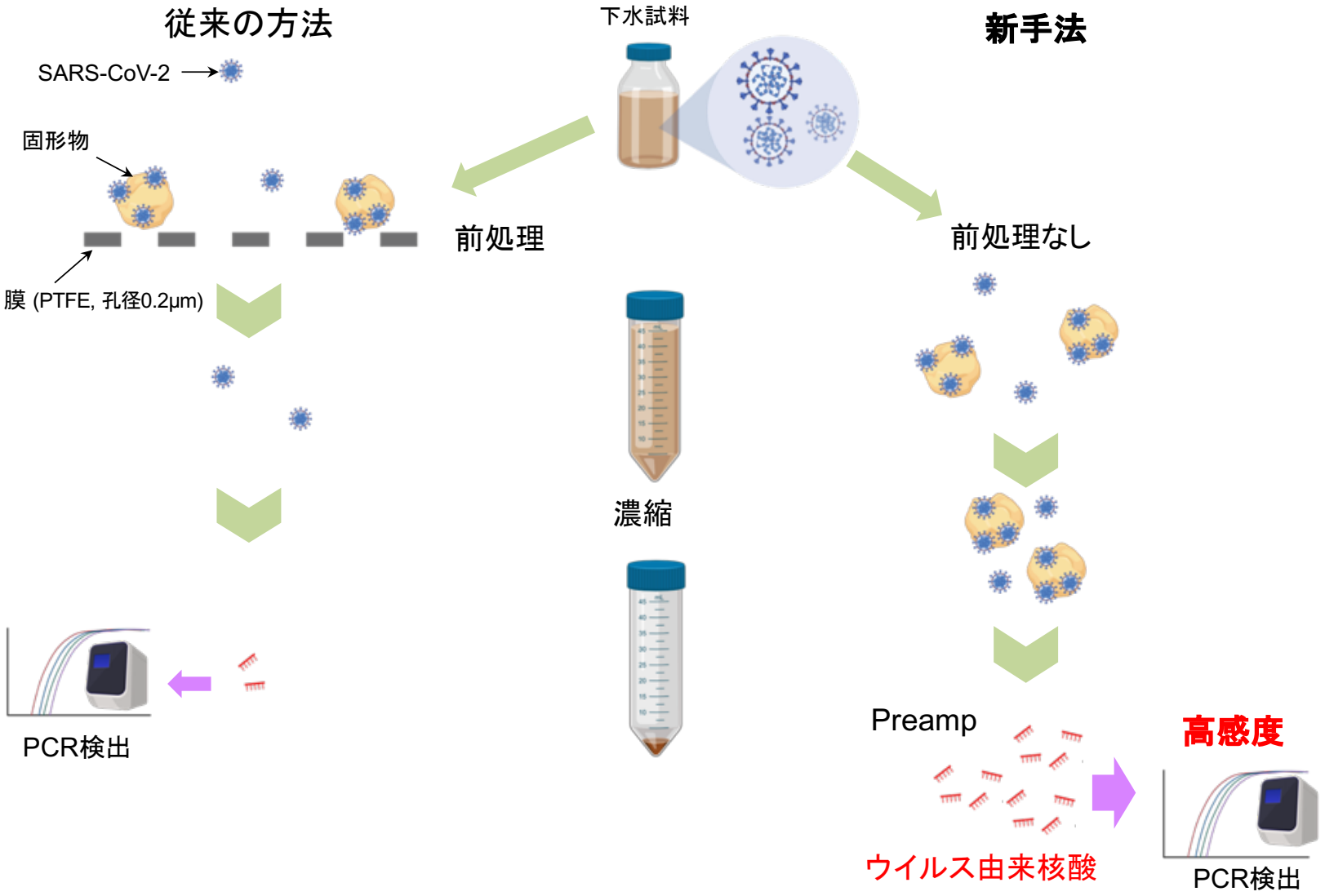

Preampを行っても定量性は失われない

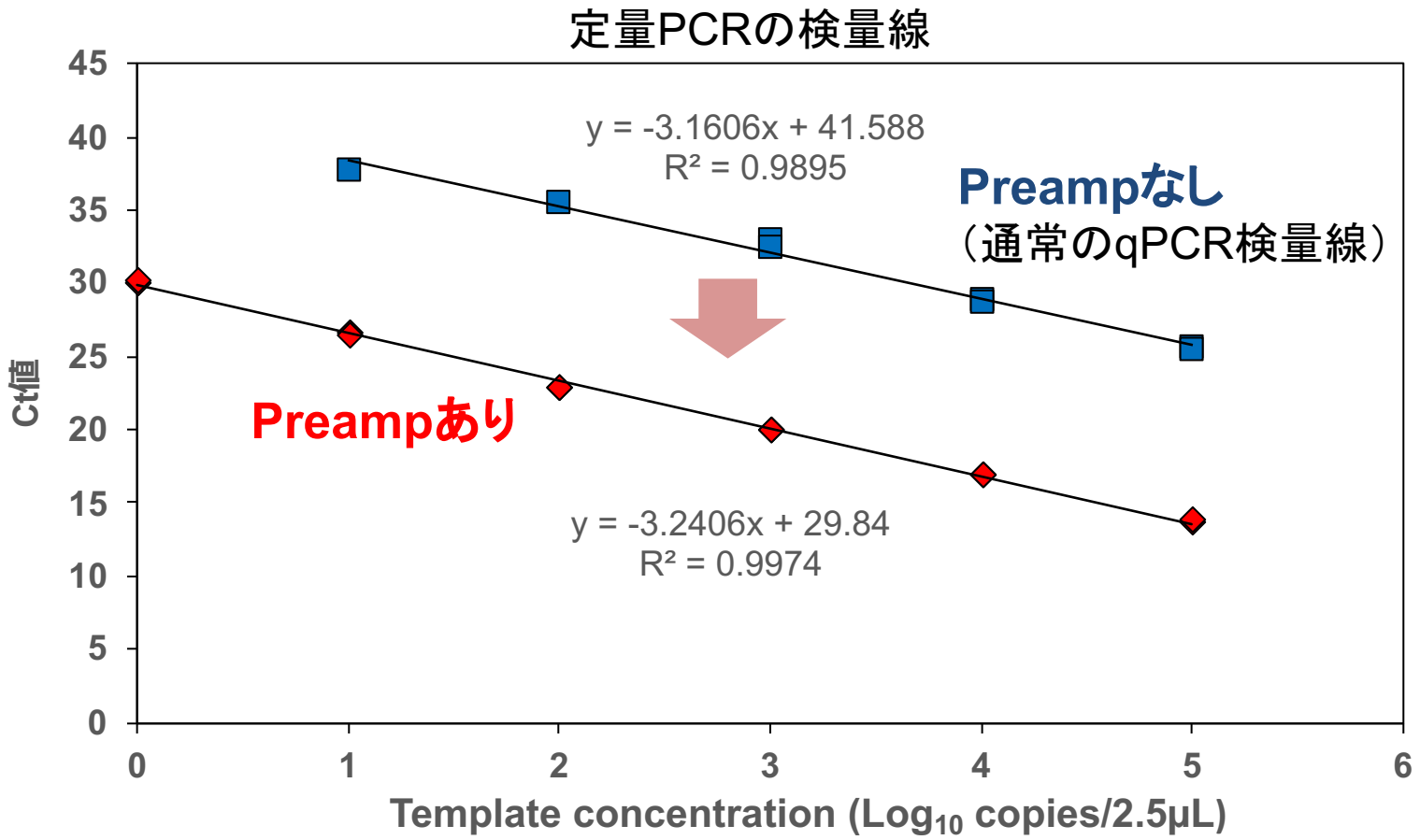

- Preampを行っても、検量線が平行移動（Ct値減少）するだけで定量性は失われないことを確認
  - ➢ **都市下水試料からの検出率が大幅に向上、低濃度試料でも定量可能に**

PEG法と北大・塩野義法の検出率の直接比較

■ 全国5都市の流入下水（合計100試料）を用いて、同一試料に対しそれぞれPEG法と北大・塩野義法を直接比較

札幌市

採水日	PEG法	北大・塩野義法	採水日	PEG法	北大・塩野義法
2020/4/1	-	-	10/5	-	1172
4/27	13141	-	10/12	-	5087
5/7	-	-	10/19	-	1472
5/11	127181	-	10/26	-	2632
5/18	45748	-	11/2	-	3247
5/20	-	-	11/9	-	6202
6/1	-	-	11/16	40950	11347
6/8	-	-	11/24	-	-
6/15	-	-	11/30	40935	6880
6/22	-	-	12/7	-	11452
7/6	-	-	12/14	4059	3223
7/13	-	-	12/21	-	3833
7/20	-	1886	12/28	-	4149
7/27	-	2801	2021/1/4	64847	13092
8/3	-	-	1/12	61813	21900
8/11	-	-	1/18	18894	14103
8/17	-	1899	1/25	-	6426
8/24	-	1342	2/1	21254	13496
9/7	-	717	2/8	-	2429
9/14	-	1301			
9/23	-	-			

さいたま市

採水日	PEG法	北大・塩野義法
2020/12/3	-	462
12/10	-	-
12/17	-	700
12/24	-	1697
2021/1/7	87539	12798
1/14	-	1591
1/21	-	2350
1/28	-	3696
2/11	-	-
2/18	-	-
2/25	-	-
3/4	-	-
3/11	-	13599
3/18	-	-
3/25	-	-

A市

採水日	PEG法	北大・塩野義法
2020/12/4	3982	7369
12/11	-	11578
12/18	-	2427
12/25	41316	14812
2021/1/8	-	3351
1/15	8507	3699
1/22	13329	14752
1/29	-	9332
2/12	-	3081
2/19	-	599
2/26	-	432
3/5	-	1316
3/12	-	2477
3/19	1666	8808
3/26	6081	40404

B市

採水日	PEG法	北大・塩野義法
A系統		
2020/12/16	4054	49108
2021/1/7	13182	10968
2/3	-	4323
3/17	-	-
B系統		
2020/12/16	-	-
2021/1/7	-	4057
2/3	-	2477
3/17	-	-

C市

採水日	PEG法	北大・塩野義法
2020/11/5	-	-
11/12	-	117
11/19	-	-
11/26	-	166
12/2	-	1188
12/9	-	1547
12/16	-	4390
12/22	-	1575
12/28	-	5378
2021/1/7	-	786
1/14	-	1726
1/20	-	-
1/27	-	429
2/3	-	-
2/10	-	-
2/17	-	-
2/26	-	-
3/3	-	-
3/10	-	-
3/18	-	-
3/24	-	-
3/31	-	-

検出率（%）

	札幌市	さいたま市	A市	B市	C市
PEG法	10/40 (25%)	1/15 (7%)	6/15 (40.0%)	2/8 (25.0%)	0/22 (0.0%)
vs	vs	vs	vs	vs	vs
北大・塩野義法	24/40 (60%)	8/15 (53.3%)	15/15 (100.0%)	5/8 (62.5%)	10/22 (45.5%)

北大・塩野義法の方が、全ての都市の下水試料について検出率が格段に高い。

荒川 千智, 三浦 郁修, 岩本 遼, 左近 直美, 橋本 温, 原本 英司, 岡部 聡, 北島 正章. 国内主要都市における長期間の定量的下水疫学調査から推定するCOVID-19流行実態. 第24回日本水環境学会シンポジウム講演集, pp.251-252, 2021.

国土交通省による調査結果：北大・塩野義法では多くの試料で定量可能

PEG沈殿法
沈殿物抽出法

仙台市

横浜市

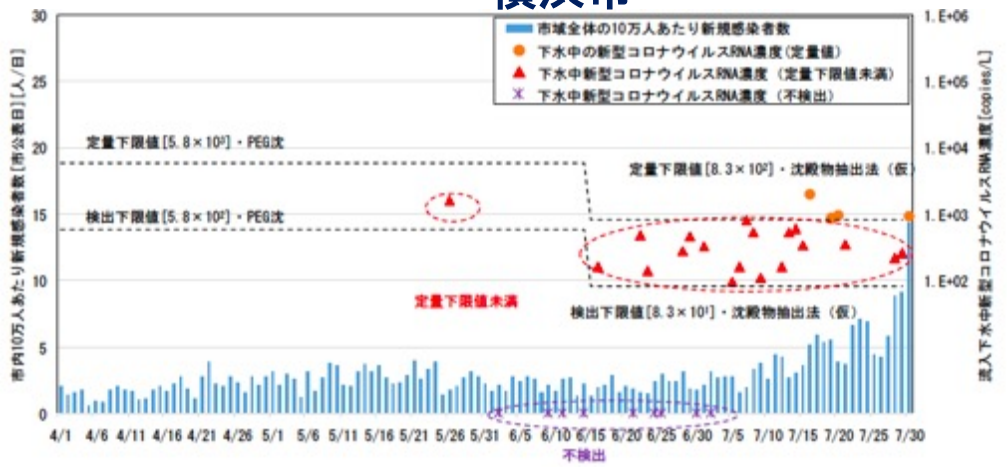

北大・塩野義法

札幌市

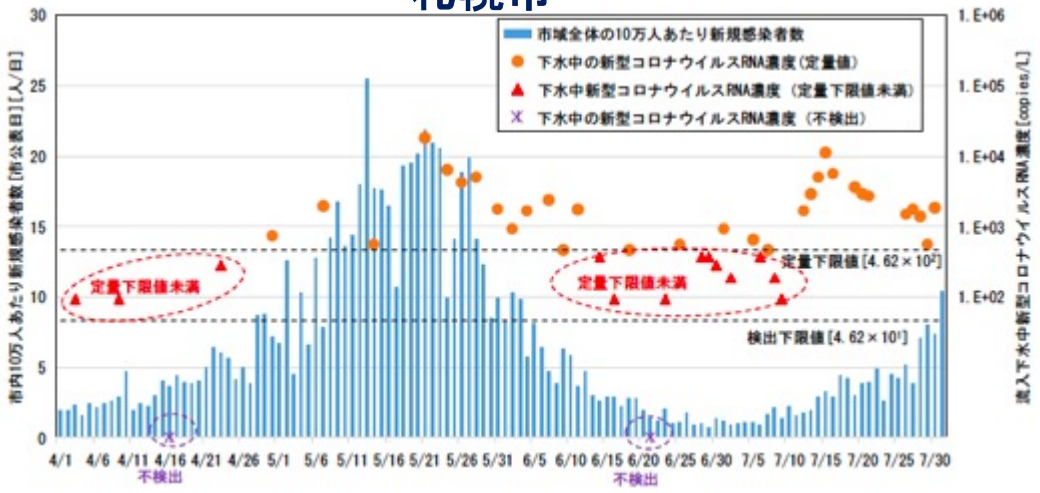

J市

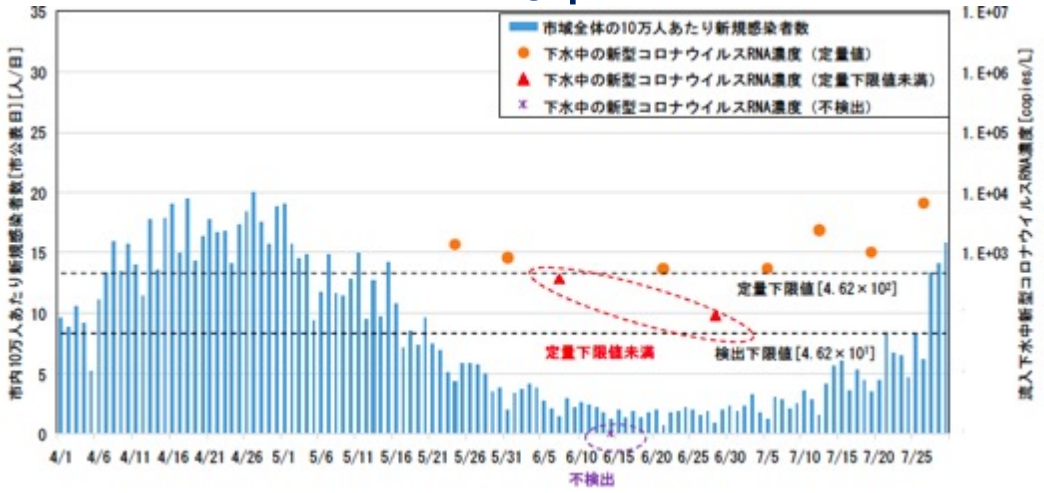

出典：国土交通省　下水道における新型コロナウイルスに関する調査検討委員会
(https://www.mlit.go.jp/mizukokudo/sewerage/mizukokudo_sewerage_tk_000708.html)

全国主要都市での下水疫学調査の実施状況

さいたま市

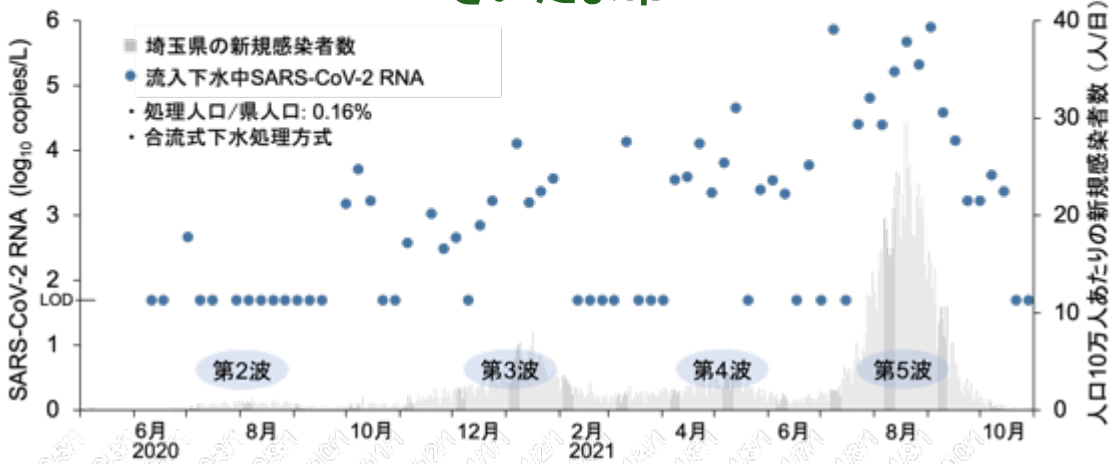

A市

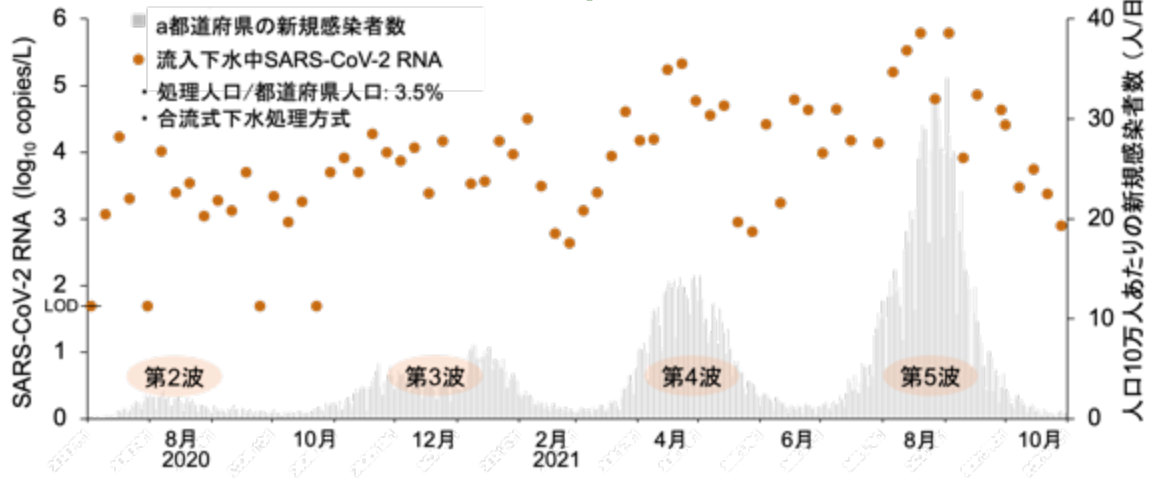

B市

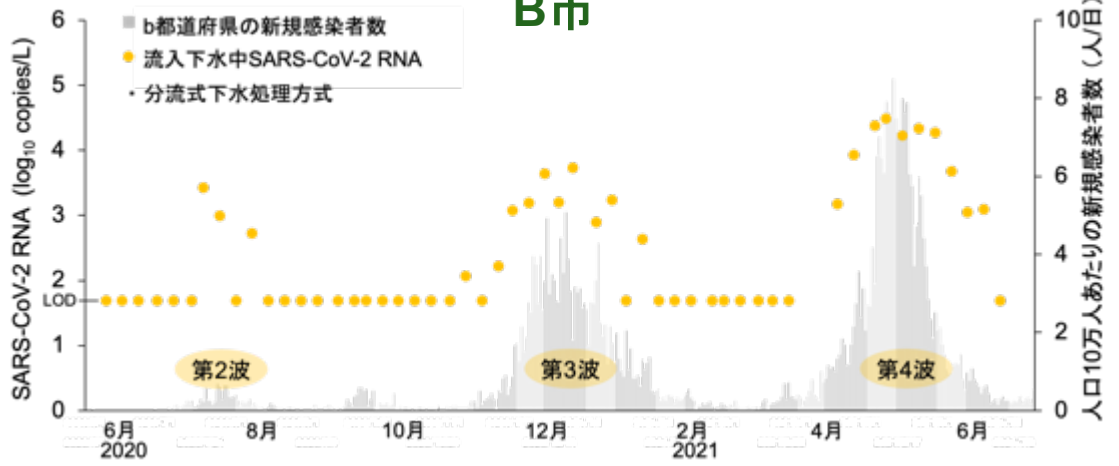

C市

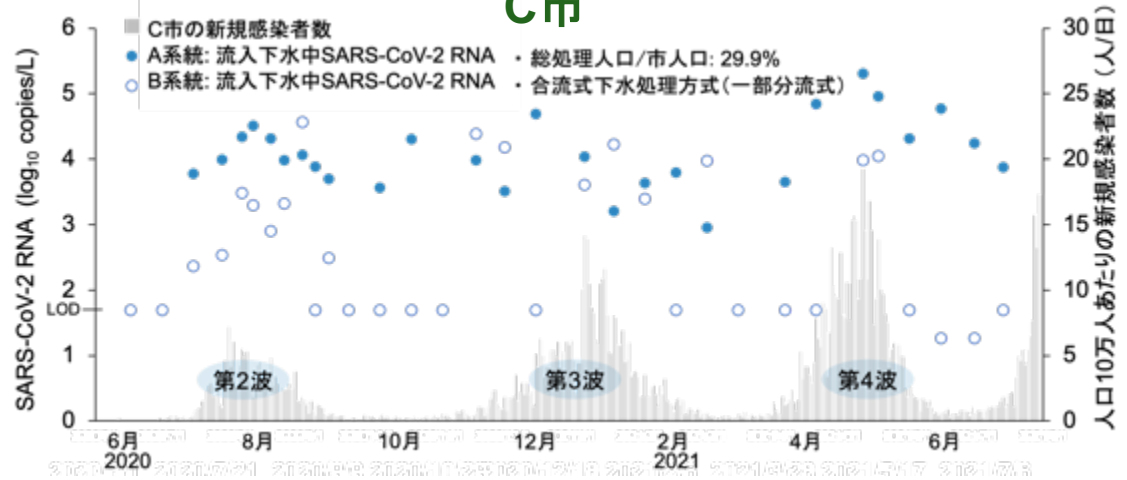

■ いずれの都市においても、下水中SARS-CoV-2 RNA濃度と新規陽性者数の増減パターンが概ね合致

NGSデータ例：都市下水からのデルタ株（L452R & T478K）の検出

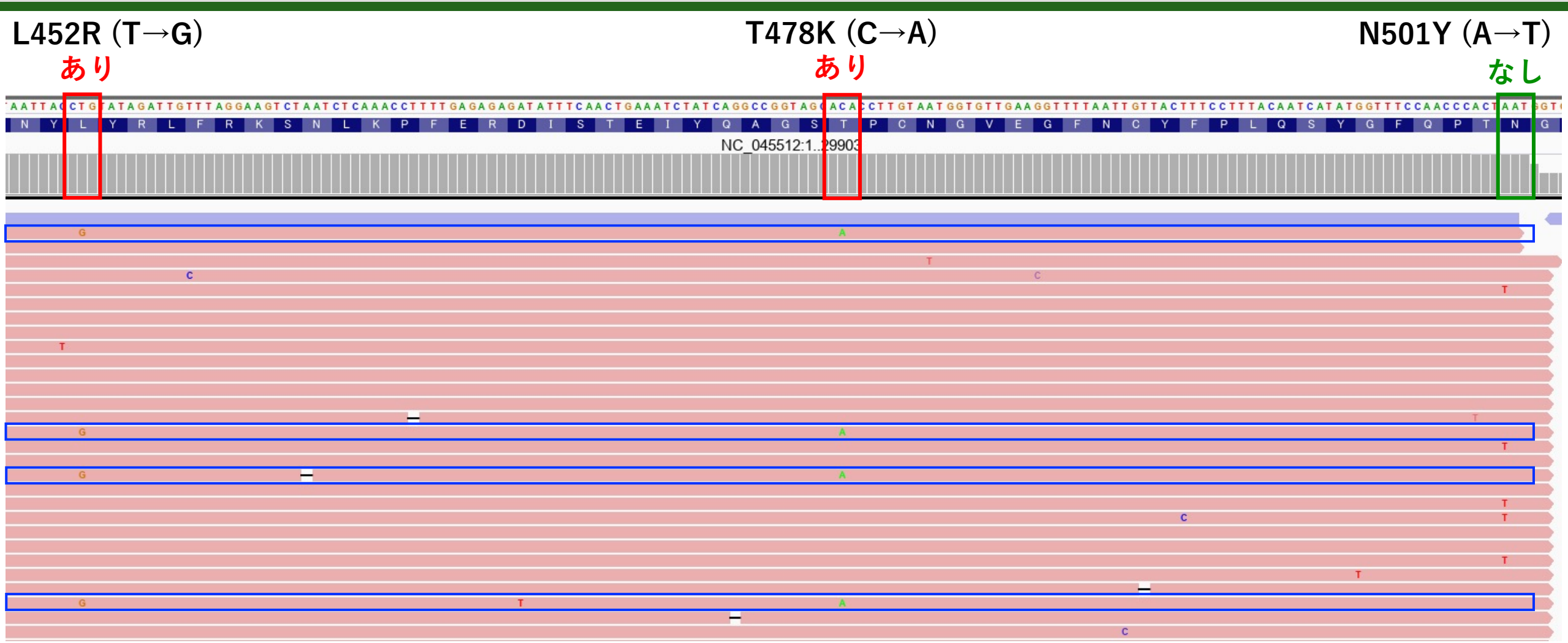

各リード上のL452R, T478K, N501Y変異の解析 → 株の分類が可能に

下水疫学を東京オリンピック・パラリンピック選手村に適用

選手村における新型コロナウイルス下水調査概要

1．調査期間
- オリンピック：７／14～８／11（29日間）
- パラリンピック：８／17～９／８（23日間）

2．サンプリング場所・時間
- 選手村内３地点のマンホールから下水をサンプリング
- 選手村居住棟全てをカバーし、７分割それぞれから下水をサンプリング（図1）
- 東京都下水道局の協力の下、研究チームがサンプリングを実施
- 採水はおおよそ午前９時から１０時の１時間で実施

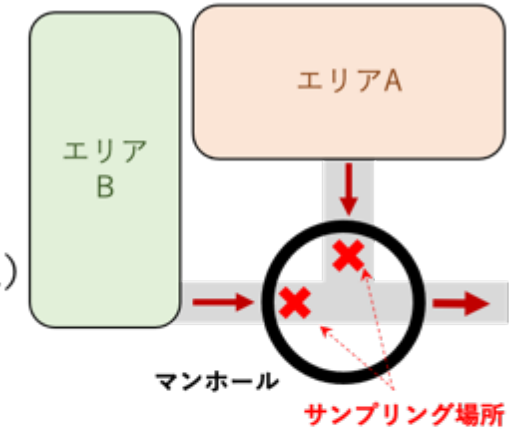

図1. サンプリング場所のイメージ

3．サンプリング方法およびサンプル数（調査期間の総数）
- パッシブサンプリングにより取得：計 361 サンプル
- グラブサンプリングにより取得：計 329 サンプル

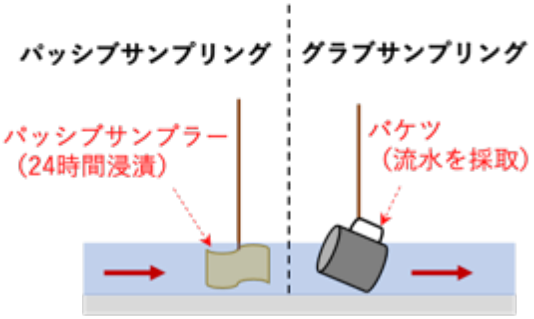

図2. サンプリング方法のイメージ

4．分析方法
- 北大・塩野義法*1
  - ✓ SARS-CoV-2 RNA濃度
    内在性コントロールにより精度管理を実施
  - ✓ ゲノム解析（SARS-CoV-2配列の確認。変異株検出）

*1 従来法（PEG沈殿法）より約100倍の高感度検出が可能（協力：塩野義製薬株式会社）

5．報告方法
- 組織委員会に検査結果を報告
  - ✓ 原則、各サンプリング日の翌日までにSARS-CoV-2 RNA濃度データを報告

2

大規模集合イベントにおける下水疫学調査の適用可能性を実証

今後の下水調査の活用について

- 次回以降のオリンピック・パラリンピック選手村における感染対策の一環として活用が期待できる。
  - ✓ 人を対象とした検査の最適化（優先順位付け、全数検査の必要性の判断など）への貢献が期待できる。
  - ✓ 変異株の網羅的（不顕性感染者、および未知の変異株）な把握への活用が期待できる。

- スポーツを含む大規模集合イベントでの活用が期待できる。
  - ✓ 大規模集合イベントに関わる他の適用先（航空機、ホテル、選手寮など）への活用が期待できる。
  - ✓ 非侵襲的に網羅的・高頻度な検査を少ない総検査数で実現することが期待できる。

（赤線は本発表のために上書きしたもの）

4

下水疫学調査は季節性インフルエンザにも適用可能

COVID-19流行下(2020~)で季節性インフルエンザ患者が激減

1. COVID-19検査の拡充等によりインフルエンザ検査数が減少？
2. 感染対策の副次的効果によりインフルエンザ感染も抑制？

■ 下水疫学調査のインフルエンザへの適用可能性を実証

■ COVID-19流行前後における季節性インフルエンザの流行実態を解明

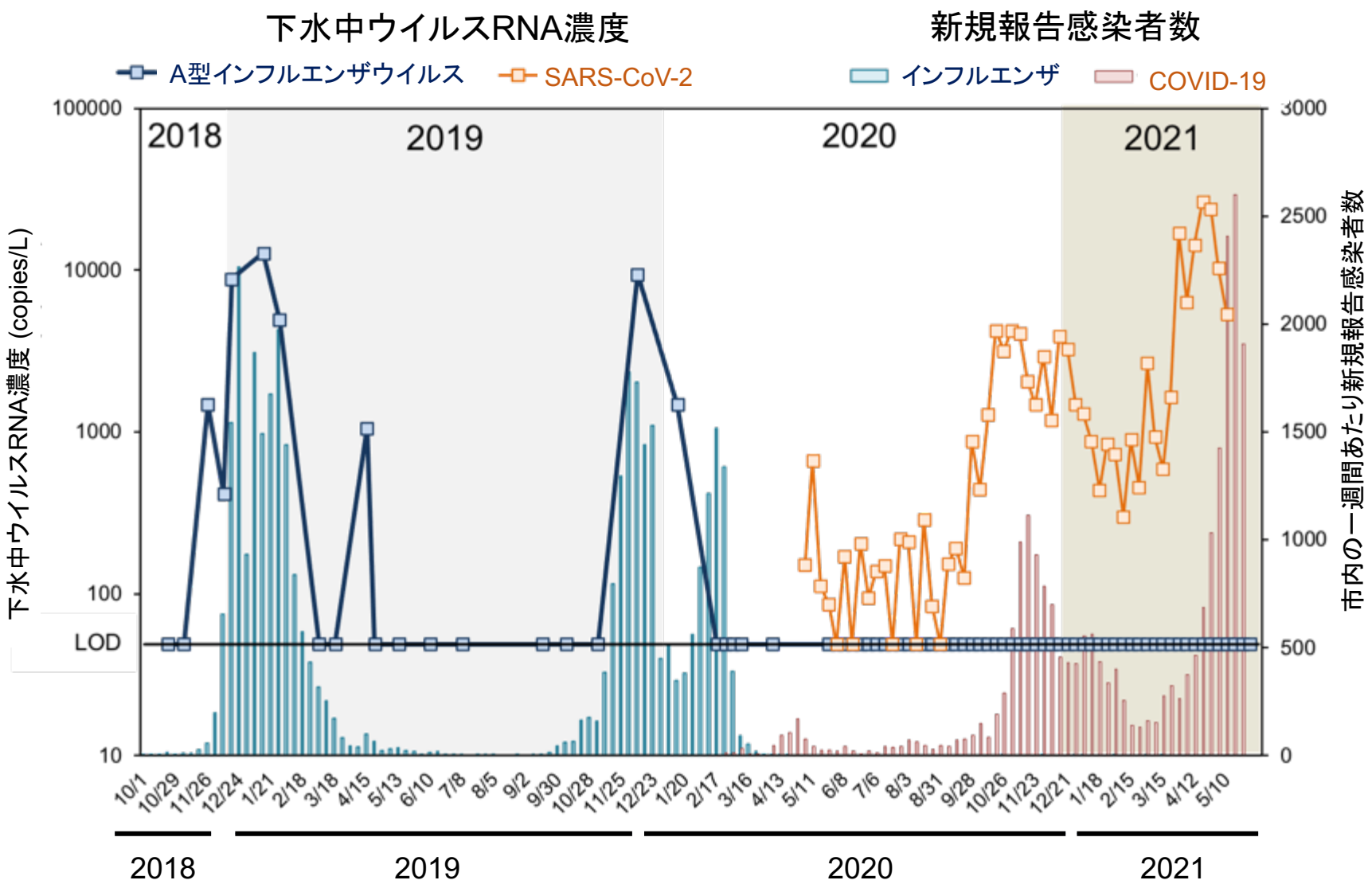

下水疫学の有用性

- ウイルス感染症に対する**下水疫学調査**の有用性
  - 過去にはノロウイルスやポリオウイルス等で適用事例
  - COVID-19への適用可能性
    - 北島らの総説論文で世界に先駆けて提唱
    - 概念が実証され、社会実装の段階
  - 絞り込み調査によるエピセンターの特定
  - 他の感染症（次のパンデミック？）にも適用可能

- 下水道の新たな付加価値
  - 汚水排除・処理と雨水排除のために作られた下水道に**感染症流行状況の監視**という新たな役割

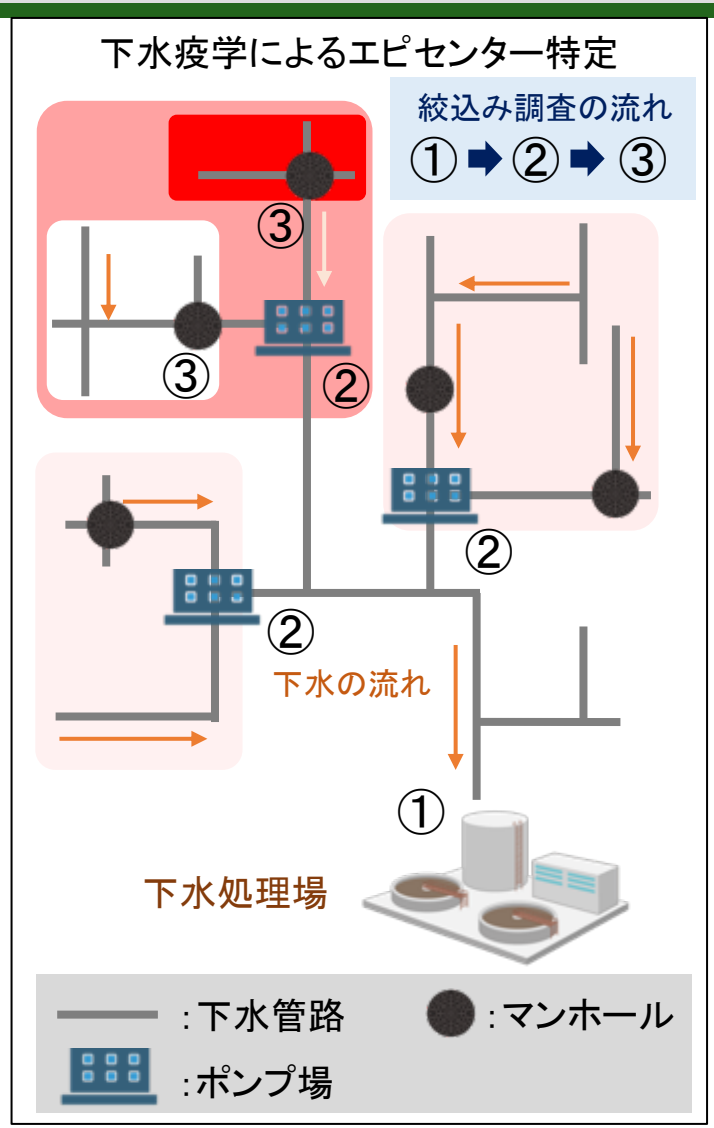

第63回（令和3年12月16日） 新型コロナウイルス感染症対策 アドバイザリーボード	資料4
事務局提出資料	

新型コロナウイルス感染症（変異株）への対応

厚生労働省 新型コロナウイルス感染症対策推進本部

Ministry of Health, Labour and Welfare

新型コロナウイルス感染症（変異株）のまとめ

一般的にウイルスは増殖や感染を繰り返す中で少しずつ変異していくものであり、新型コロナウイルスも約2週間で一箇所程度の速度で変異していると考えられている。国立感染症研究所は、こうした変異をリスク分析し、その評価に応じて、変異株を「懸念される変異株（VOC）」、「注目すべき変異株（VOI）」、「監視下の変異株（VUM)」に分類※１。変異株の発生動向はゲノムサーベイランスで監視している。

１． 懸念される変異株（Variants of Concern : VOC）

主に感染性や重篤度が増す・ワクチン効果が減弱するなど**性質が変化した可能性が明らかな株**

- B.1.351系統の変異株（ベータ株）※２
- P.1系統の変異株（ガンマ株）
- B.1.617.2系統の変異株（デルタ株）※３
- B.1.1.529系統の変異株（オミクロン株）

２． 注目すべき変異株（Variants of Interest : VOI）

主に感染性や重篤度・ワクチン効果などに**影響を与える可能性が示唆されるかつ国内侵入・増加するリスク等がある株**

- 現在該当なし。

３． 監視下の変異株（Variants under Monitoring : VUM）

主に感染性や重篤度・ワクチン効果などに**影響を与える可能性が示唆される又はVOC/VOIに分類されたもので世界的に検出数が著しく減少等している株**

- B.1.1.7系統の変異株（アルファ株）
- B.1.617.1系統の変異株　(旧カッパ株)
- C.37系統の変異株（ラムダ株）
- B.1.621系統の変異株（ミュー株）
- AY.4.2系統の変異株（デルタ株（亜系統））※３

※１国立感染症研究所では、WHO等の分類方法を参考に、変異株をVOC、VOI、VUMに分類している。国内での検出状況等を加味することから、分類は各国によって異なる。※２PANGO系統(pango lineage)は、新型コロナウイルスに関して用いられる国際的な系統分類命名法であり、変異株の呼称として広く用いられている。括弧内の変異株名は、WHOラベルである。※３デルタ株は、 PANGO 系統の B.1.617.2 系統及びその亜系統にあたる AY 系統を含んでいる。

新型コロナウイルスの懸念される変異株（VOC）

PANGO系統 (WHOラベル)	最初の 検出	主な 変異	感染性 （従来株比）	重篤度 （従来株比）	再感染やワクチン 効果（従来株比）
B.1.351 系統の変異株 （ベータ株）	2020年5月 南アフリカ	N501Y E484K	5割程度高い 可能性	入院時死亡リスク が高い可能性	ワクチンや抗体医薬の 効果を弱める可能性
P.1系統の変異株 （ガンマ株）	2020年11月 ブラジル	N501Y E484K	1.4-2.2倍高い 可能性	入院リスクが高い 可能性	ワクチンや抗体医薬の 効果を弱める可能性 従来株感染者の再感染 事例の報告あり
B.1.617.2系統の 変異株 （デルタ株）	2020年10月 インド	L452R	高い可能性 （アルファ株の1.5 倍高い可能性）	入院リスクが高い 可能性	ワクチンの効果を弱める 可能性
B.1.1.529系統の 変異株 （オミクロン株）	2021年11月 南アフリカ等	N501Y E484A	高い可能性	十分な疫学情報が無く 不明	再感染リスク増加の 可能性 ワクチンの効果を弱める 可能性

※感染性・重篤度は、国立感染症研究所等による日本国内症例の疫学的分析結果に基づくもの。ただし、重篤度について、本結果のみから変異株の重症度について結論づけることは困難。
※PANGO系統(PANGO Lineage)は、新型コロナウイルスに関して用いられる国際的な系統分類命名法であり、変異株の呼称として広く用いられている。括弧内の変異株名は、WHOラベルである。
※デルタ株は、PANGO 系統の B.1.617.2 系統及びその亜系統にあたる AY 系統を含んでいる。
(出典)国立感染症研究所、WHO

新型コロナウイルスの監視下の変異株（VUM）

PANGO系統 (WHOラベル)	最初の 検出	主な 変異	概要
B.1.1.7系統の変異株 （アルファ株）	2020年9月 英国	N501Y	• 感染性や重篤度への影響が示唆されている • 世界的に検出数が大幅に減少し、追加的な疫学的な影響が見込まれない
B.1.617.1系統の変異株 （旧カッパ株）	2020年10月 インド	L452R E484Q	• 感染性の増加が示唆されている • 世界的に検出数が大幅に減少
C.37系統の変異株 （ラムダ株）	2020年８月 ペルー	L452Q F490S D614G	• 感染性の増加が示唆されている
B.1.621系統の変異株 （ミュー株）	2021年1月 コロンビア	E484K N501Y P681H	• 感染性やワクチンの効果への影響が示唆されている
AY.4.2系統の変異株	2021年10月 英国	L452R Y145H A222V	• 感染性等への影響について示唆されている

※PANGO系統(pango lineage)は、新型コロナウイルスに関して用いられる国際的な系統分類命名法であり、変異株の呼称として広く用いられている。括弧内の変異株名は、WHOラベルである。
※デルタ株は、PANGO 系統の B.1.617.2 系統及びその亜系統にあたる AY 系統を含んでいる。
(出典）国立感染症研究所、WHO

国立感染症研究所のゲノム解析の実施状況

2021/12/10公表

国内におけるSARS-CoV-2のゲノム解析

累積:96,332（12/6時点）（+1,025）括弧内は11/29時点比

都道府県別・空港等検疫の累積：北海道3,238、青森県340、岩手県569、宮城県2,630、秋田県299、山形県523、福島県2,272、茨城県3,367、栃木県2,169、群馬県1,241、埼玉県4,195、千葉県4,097、東京都929、神奈川県3,029、新潟県1,865、富山県765、石川県1,590、福井県965、山梨県346、長野県1,362、岐阜県726、静岡県1,833、愛知県1,195、三重県1,779、滋賀県925、京都府2,021、大阪府3,064、兵庫県11,188、奈良県1,257、和歌山県1,898、鳥取県613、島根県1,007、岡山県1,378、広島県2,800、山口県2,429、徳島県442、香川県937、愛媛県604、高知県793、福岡県10,401、佐賀県697、長崎県1,015、熊本県1,684、大分県1,164、宮崎県746、鹿児島県1,899、沖縄県2,526、空港等検疫3,520

国立感染症研究所等における全ゲノム解析により確認されたVOCs, VUMs

(系統のみを特定できたものも含む)（12/6時点）括弧内は11/29時点比

B.1.351系統の変異株（ベータ株）　：国内25例（+0例）、検疫92例（+0例）
P.1系統の変異株（ガンマ株）　：国内107例（+0例）、検疫30例（+0例）
B.1.617.2系統の変異株（デルタ株）　：国内90,707例（+855例）、検疫1,314例（+60例）
B.1.1.529系統の変異株（オミクロン株）：国内0例、検疫2例
B.1.1.7系統の変異株（アルファ株）　：国内51,344例（+31例）、検疫342例（+0例）
B.1.617.1系統の変異株（旧カッパ株）　：国内8例（+0例）、検疫19例（+0例）
C.37系統の変異株（ラムダ株）　：国内0例、検疫4例（+0例）
B.1.621系統の変異株（ミュー株）　：国内0例、検疫2例（+0例）
AY.4.2系統の変異株（デルタ株）　：国内0例、検疫3例（+2例）

※件数は暫定値であり、その時点において最新のpango lineageを基に計上しているものであるため、再集計した際に数値が変動する可能性がある。
※デルタ株にはB.1.617.2系統と同等の変異を有する系統（AY.1等）が含まれる。

（出典）感染症発生動向調査（IDWR）

新型コロナウイルス　ゲノムサーベイランスによる系統別検出状況（国立感染症研究所）

国内　新型コロナゲノムの PANGO lineage 変遷（2021/12/10 現在）

[Only Domestic] Weekly Top 30 Graph (count each week)

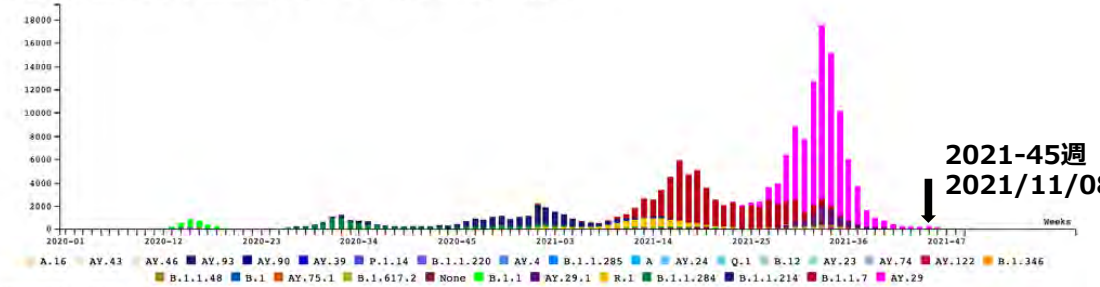

None: Not available correct PANGO lineage with low sequence quality because of low viral RNA load.

(ウイルス量が少なくゲノム情報が不十分であり正確に PANGO 系統を判定できない対象)

[Only Domestic] Weekly Top 30 Stacked Graph (count each week)

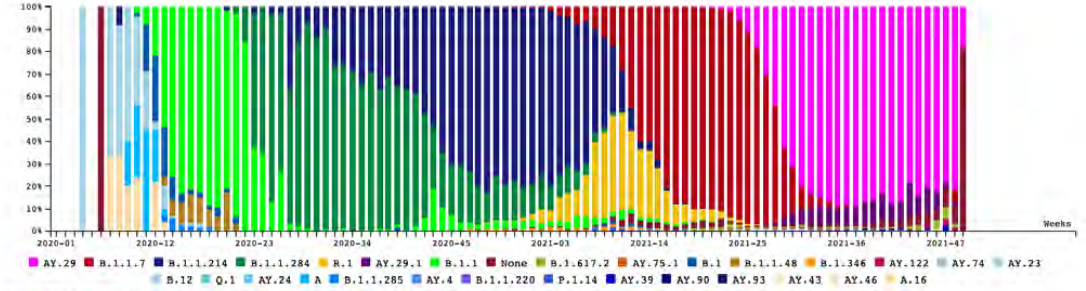

None: Not available correct PANGO lineage with low sequence quality because of low viral RNA load.

(ウイルス量が少なくゲノム情報が不十分であり正確に PANGO 系統を判定できない対象)

2021-45	
AY.29	181
B.1.1.7	0
B.1.1.214	0
B.1.1.284	0
R.1	0
AY.29.1	26
B.1.1	0
None	12
B.1.617.2	0
AY.75.1	0
B.1	0
B.1.1.48	0
B.1.346	0
AY.122	4
AY.74	0
AY.23	0
B.12	0
Q.1	0
AY.24	0
A	0
B.1.1.285	0
AY.4	0
B.1.1.220	0
P.1.14	0
AY.39	1
AY.90	0
AY.93	0
AY.46	1

※その他の株は検出されていない。

※地方衛生研究所で解析されたゲノム解析結果を含む。
※変異株PCR検査での陽性検体を優先してゲノム解読していたこともあるため、正確な母数でPANGO lineage判定できない可能性がある。
※デルタ株は、PANGO系統のB.1.617.2系統とその亜系統にあたるAY系統を含む。
※各都道府県のゲノムサーベイランスの状況については、厚生労働省HPの新型コロナウイルス感染症について/国内の発生状況/変異株に関する参考資料、において公表しています。

主要繁華街 滞留人口モニタリング
2021/12/12まで（リバウンド防止措置・時短要請等の解除地域）

【北海道】
- 全時間帯で滞留人口は増加傾向。特に夜間滞留人口は横ばいから増加に転じている。

【北関東（茨城・栃木・群馬）】
- 茨城・群馬では横ばい。一方、栃木の夜間滞留人口は急減から再反転して急増傾向に。

【首都圏（1都3県）】
- 埼玉は横ばい。千葉の夜間滞留人口は先週の急増から勢いを落として微増。東京は夜間滞留人口の増加傾向が続く。また、18-20時の滞留人口で急増傾向。神奈川では、夜間滞留人口の長い増加傾向から減少に転じる。

【中京・東海】
- 岐阜の夜間滞留人口は減少から微増に転じる。静岡では、全時間帯で増加傾向。愛知は全時間帯で横ばい傾向に突入か。三重の夜間滞留人口は先週に続き急増。

【関西圏】
- 滋賀の夜間滞留人口は急増から減少に転じる。京都の夜間滞留人口は減少傾向。大阪では、全時間帯で滞留人口の増加傾向が続く。兵庫は全時間帯で横ばい傾向。

【中国（広島）】
- 広島の夜間滞留人口は先週に続き増加。

【九州（福岡）】
- 福岡の夜間滞留人口は、20－22時で再反転し微増。一方、22－24時は先週に続き減少傾向。

【沖縄】
- 先週に続き、夜間滞留人口で増加傾向が続く。

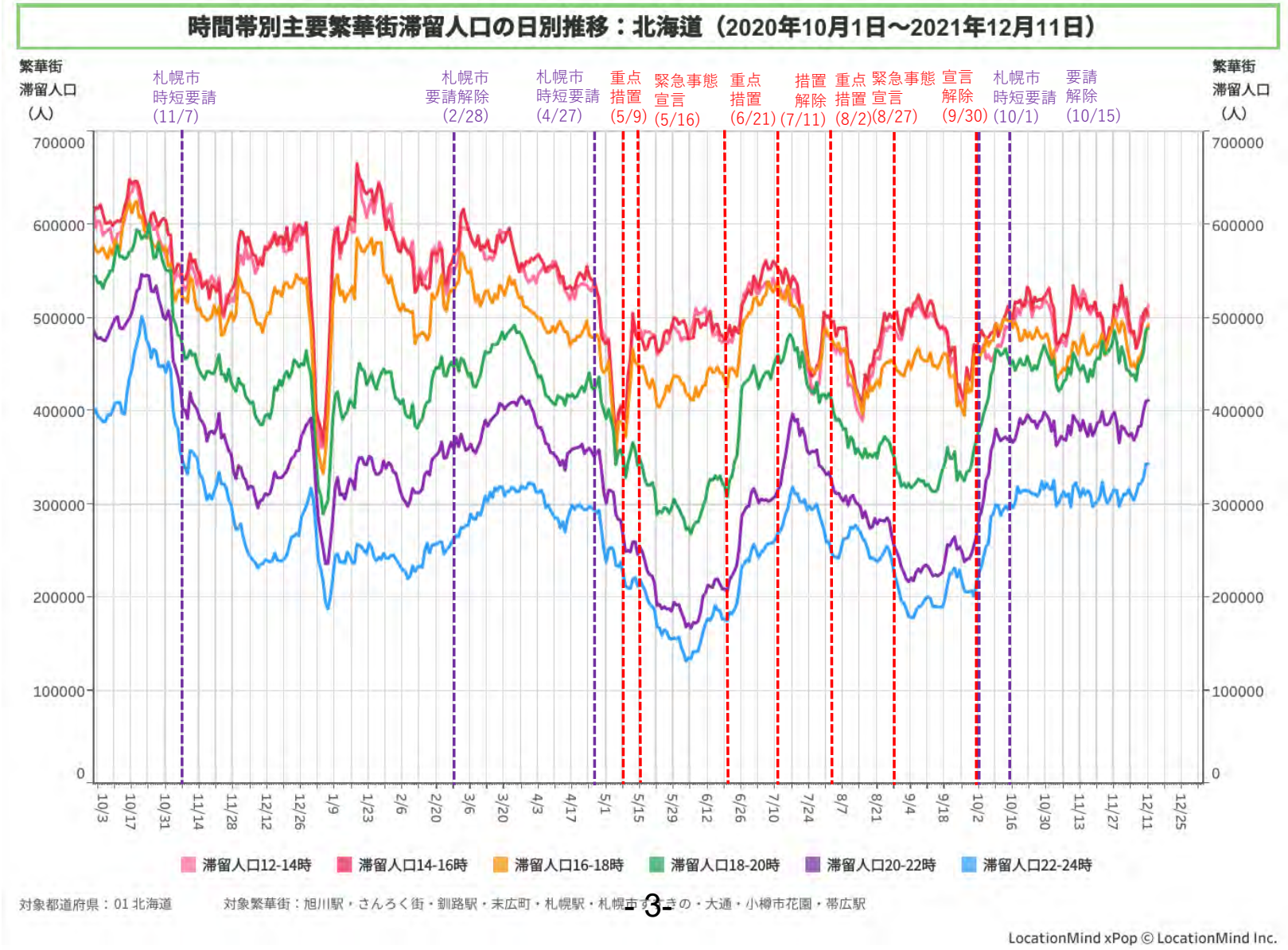
時間帯別主要繁華街滞留人口の日別推移：北海道（2020年10月1日～2021年12月11日）
繁華街
滞留人口
（人）
札幌市
時短要請
(11/7)
札幌市
要請解除
(2/28)
札幌市
時短要請
(4/27)
重点
措置
(5/9)
緊急事態
宣言
(5/16)
重点
措置
(6/21)
措置
解除
(7/11)
重点
措置
(8/2)
緊急事態
宣言
(8/27)
宣言
解除
(9/30)
札幌市
時短要請
(10/1)
要請
解除
(10/15)
700000
600000
500000
400000
300000
200000
100000
0
10/3
10/17
10/31
11/14
11/28
12/12
12/26
1/9
1/23
2/6
2/20
3/6
3/20
4/3
4/17
5/1
5/15
5/29
6/12
6/26
7/10
7/24
8/7
8/21
9/4
9/18
10/2
10/16
10/30
11/13
11/27
12/11
12/25
滞留人口12-14時
滞留人口14-16時
滞留人口16-18時
滞留人口18-20時
滞留人口20-22時
滞留人口22-24時
対象都道府県：01 北海道
対象繁華街：旭川駅・さんろく街・釧路駅・末広町・札幌駅・札幌市役所・すすきの・大通・小樽市花園・帯広駅
LocationMind xPop © LocationMind Inc.

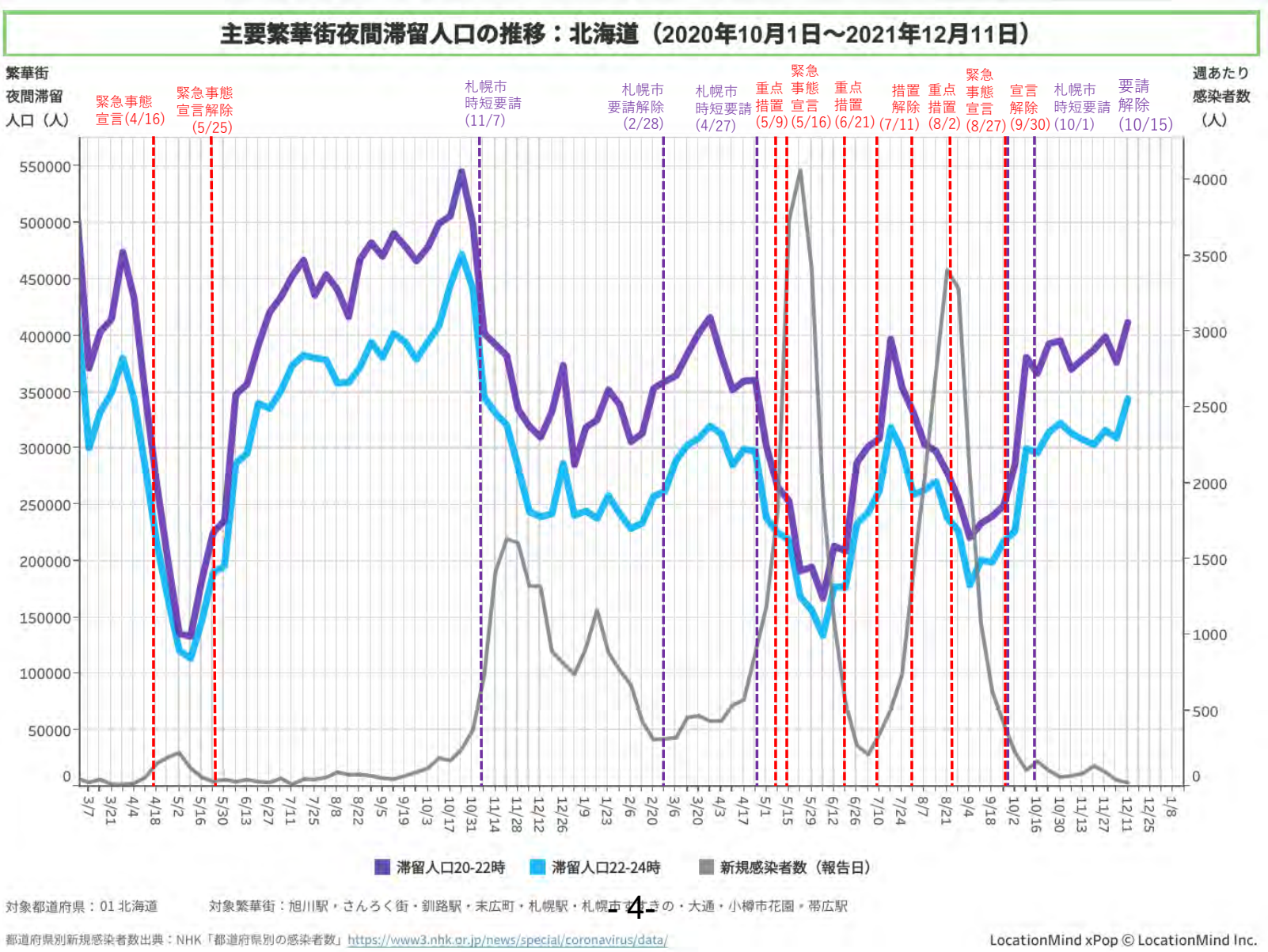
主要繁華街夜間滞留人口の推移：北海道（2020年10月1日～2021年12月11日）
繁華街
夜間滞留
人口（人）
週あたり
感染者数
（人）
緊急事態
宣言(4/16)
緊急事態
宣言解除
(5/25)
札幌市
時短要請
(11/7)
札幌市
要請解除
(2/28)
札幌市
時短要請
(4/27)
重点
措置
(5/9)
緊急
事態
宣言
(5/16)
重点
措置
(6/21)
措置
解除
(7/11)
重点
措置
(8/2)
緊急
事態
宣言
(8/27)
宣言
解除
(9/30)
札幌市
時短要請
(10/1)
要請
解除
(10/15)
滞留人口20-22時
滞留人口22-24時
新規感染者数（報告日）
対象都道府県：01 北海道
対象繁華街：旭川駅・さんろく街・釧路駅・末広町・札幌駅・札幌市すすきの・大通・小樽市花園・帯広駅
都道府県別新規感染者数出典：NHK「都道府県別の感染者数」https://www3.nhk.or.jp/news/special/coronavirus/data/
LocationMind xPop © LocationMind Inc.

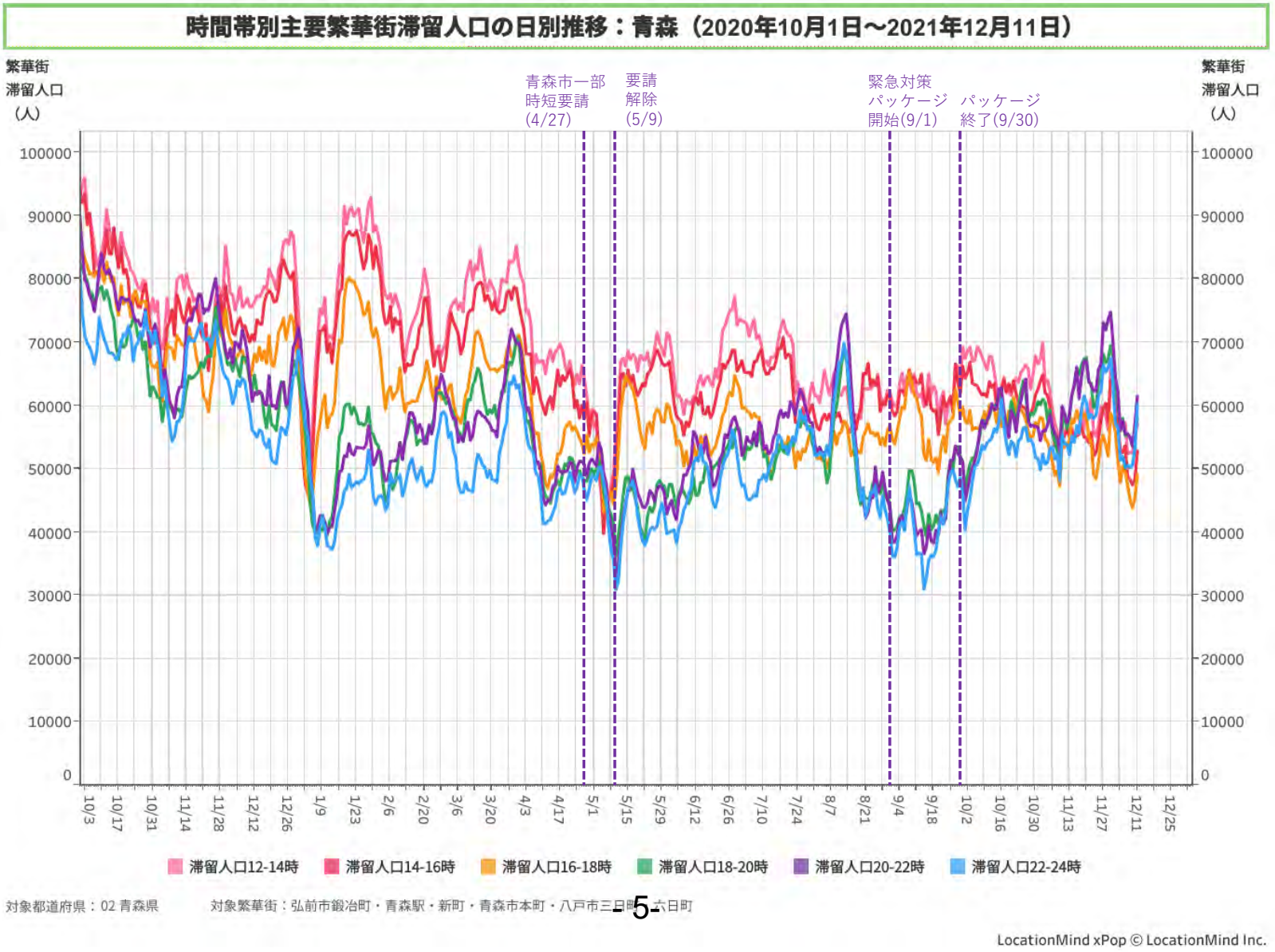
時間帯別主要繁華街滞留人口の日別推移：青森（2020年10月1日～2021年12月11日）
繁華街
滞留人口
（人）
青森市一部
時短要請
(4/27)
要請
解除
(5/9)
緊急対策
パッケージ
開始(9/1)
パッケージ
終了(9/30)
100000
90000
80000
70000
60000
50000
40000
30000
20000
10000
0
10/3
10/17
10/31
11/14
11/28
12/12
12/26
1/9
1/23
2/6
2/20
3/6
3/20
4/3
4/17
5/1
5/15
5/29
6/12
6/26
7/10
7/24
8/7
8/21
9/4
9/18
10/2
10/16
10/30
11/13
11/27
12/11
12/25
滞留人口12-14時
滞留人口14-16時
滞留人口16-18時
滞留人口18-20時
滞留人口20-22時
滞留人口22-24時
対象都道府県：02 青森県
対象繁華街：弘前市鍛冶町・青森駅・新町・青森市本町・八戸市三日町・六日町
LocationMind xPop © LocationMind Inc.

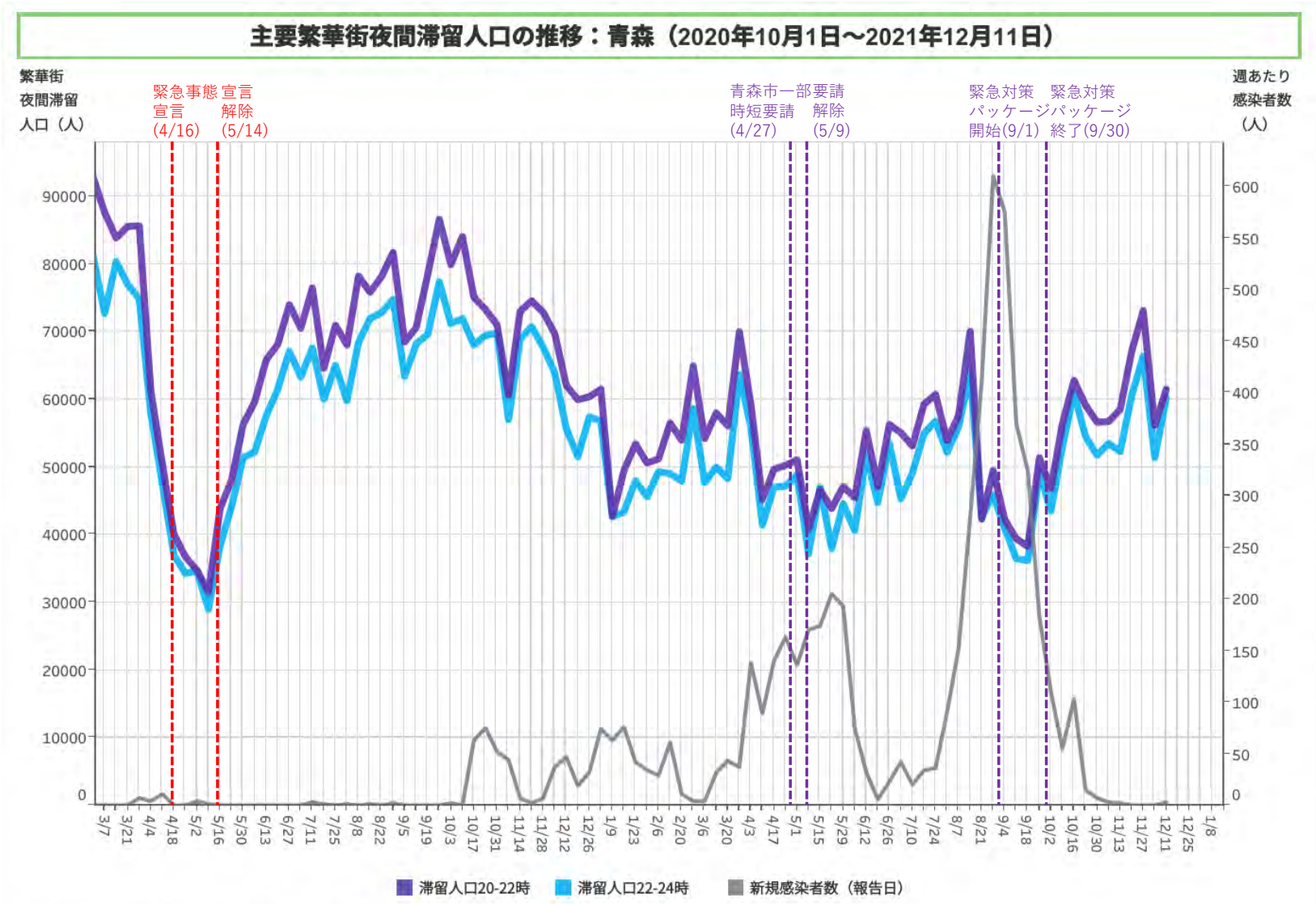
主要繁華街夜間滞留人口の推移：青森（2020年10月1日～2021年12月11日）
繁華街
夜間滞留
人口（人）
緊急事態宣言
宣言
(4/16)
宣言
解除
(5/14)
青森市一部要請
時短要請
(4/27)
解除
(5/9)
緊急対策
パッケージ
開始(9/1)
緊急対策
パッケージ
終了(9/30)
週あたり
感染者数
（人）
滞留人口20-22時
滞留人口22-24時
新規感染者数（報告日）
対象都道府県：02 青森県
対象繁華街：弘前市鍛冶町・青森駅・新町・青森市本町・八戸市三日町・六日町
都道府県別新規感染者数出典：NHK「都道府県別の感染者数」https://www3.nhk.or.jp/news/special/coronavirus/data/
LocationMind xPop © LocationMind Inc.

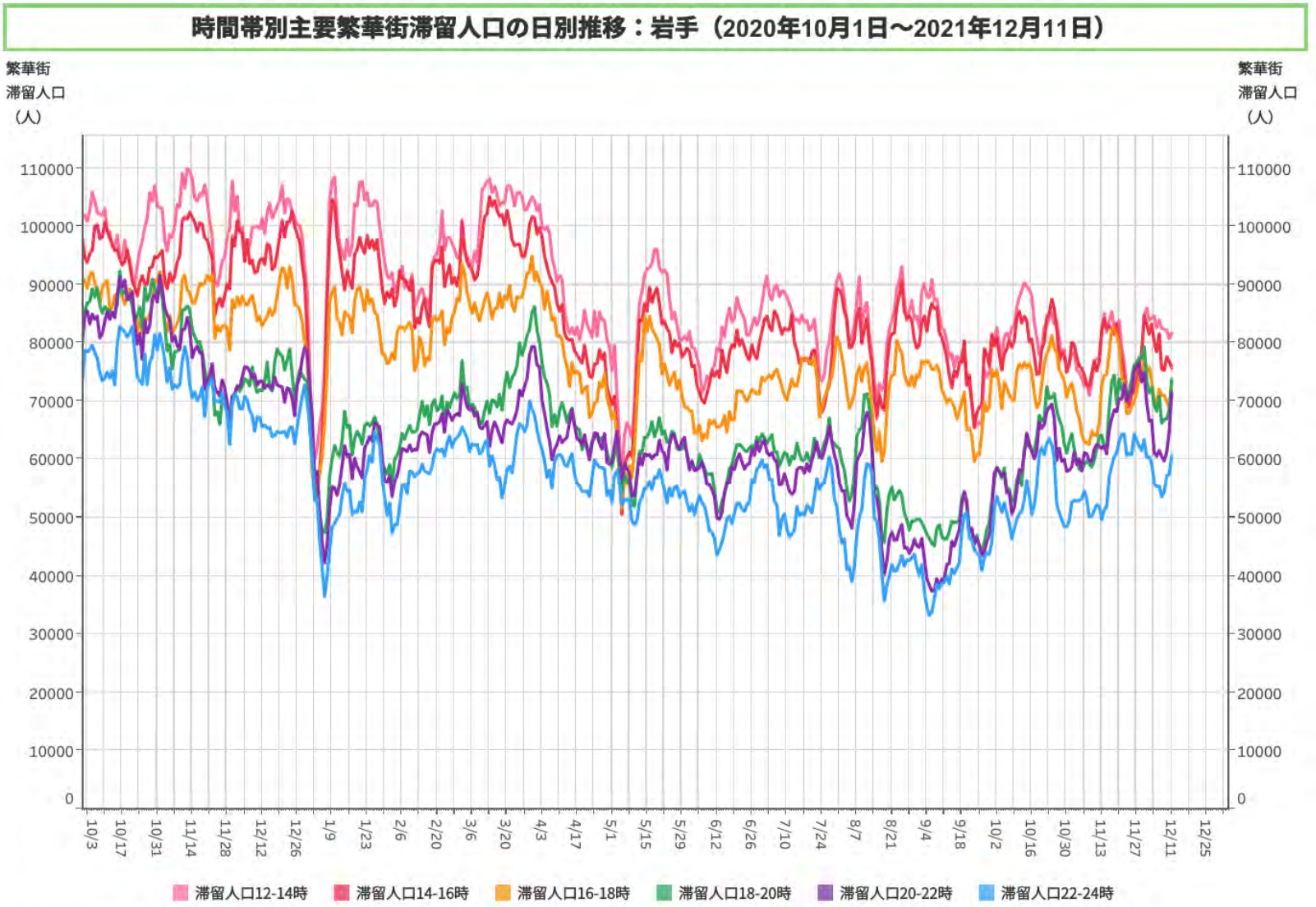
時間帯別主要繁華街滞留人口の日別推移：岩手（2020年10月1日～2021年12月11日）
繁華街
滞留人口
（人）
110000
100000
90000
80000
70000
60000
50000
40000
30000
20000
10000
0
10/3
10/17
10/31
11/14
11/28
12/12
12/26
1/9
1/23
2/6
2/20
3/6
3/20
4/3
4/17
5/1
5/15
5/29
6/12
6/26
7/10
7/24
8/7
8/21
9/4
9/18
10/2
10/16
10/30
11/13
11/27
12/11
12/25
滞留人口12-14時
滞留人口14-16時
滞留人口16-18時
滞留人口18-20時
滞留人口20-22時
滞留人口22-24時
対象都道府県：03 岩手県
対象繁華街：一ノ関駅・水沢駅・盛岡市大通り・肴町・北上駅
LocationMind xPop © LocationMind Inc.

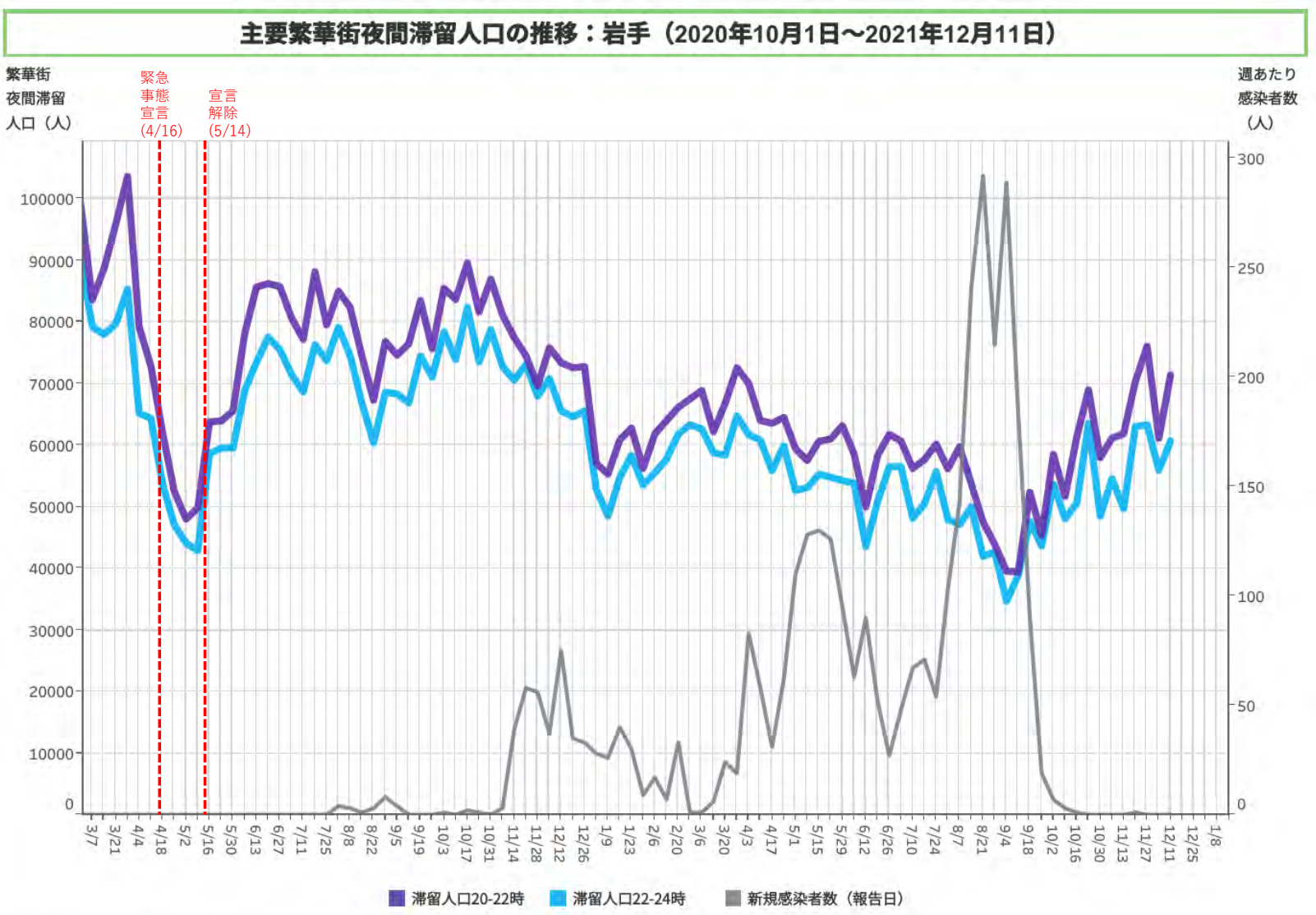
主要繁華街夜間滞留人口の推移：岩手（2020年10月1日～2021年12月11日）
繁華街
夜間滞留
人口（人）
緊急
事態
宣言
(4/16)
宣言
解除
(5/14)
週あたり
感染者数
（人）
滞留人口20-22時
滞留人口22-24時
新規感染者数（報告日）
対象都道府県：03 岩手県
対象繁華街：一ノ関駅・水沢駅・盛岡市大通り・肴町・北上駅
都道府県別新規感染者数出典：NHK「都道府県別の感染者数」https://www3.nhk.or.jp/news/special/coronavirus/data/
LocationMind xPop © LocationMind Inc.

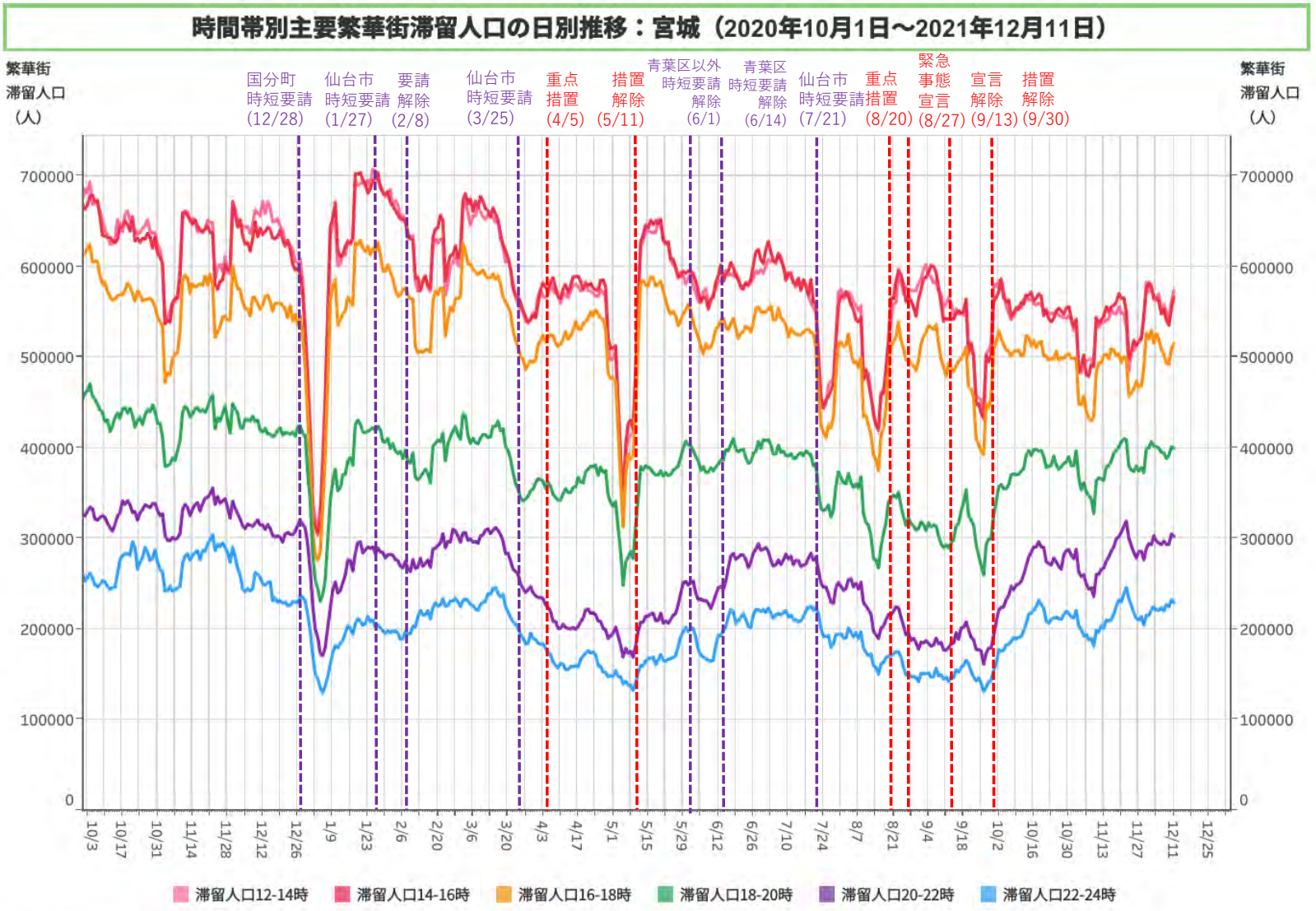
時間帯別主要繁華街滞留人口の日別推移：宮城（2020年10月1日～2021年12月11日）
繁華街
滞留人口
（人）
国分町
時短要請
(12/28)
仙台市
時短要請
(1/27)
要請
解除
(2/8)
仙台市
時短要請
(3/25)
重点
措置
(4/5)
措置
解除
(5/11)
青葉区以外
時短要請
解除
(6/1)
青葉区
時短要請
解除
(6/14)
仙台市
時短要請
(7/21)
重点
措置
(8/20)
緊急
事態
宣言
(8/27)
宣言
解除
(9/13)
措置
解除
(9/30)
700000
600000
500000
400000
300000
200000
100000
0
10/3
10/17
10/31
11/14
11/28
12/12
12/26
1/9
1/23
2/6
2/20
3/6
3/20
4/3
4/17
5/1
5/15
5/29
6/12
6/26
7/10
7/24
8/7
8/21
9/4
9/18
10/2
10/16
10/30
11/13
11/27
12/11
12/25
滞留人口12-14時
滞留人口14-16時
滞留人口16-18時
滞留人口18-20時
滞留人口20-22時
滞留人口22-24時
対象都道府県：04 宮城県
対象繁華街：塩釜市尾島町・石巻市立町・仙台市国分町・大崎市古川駅
LocationMind xPop © LocationMind Inc.

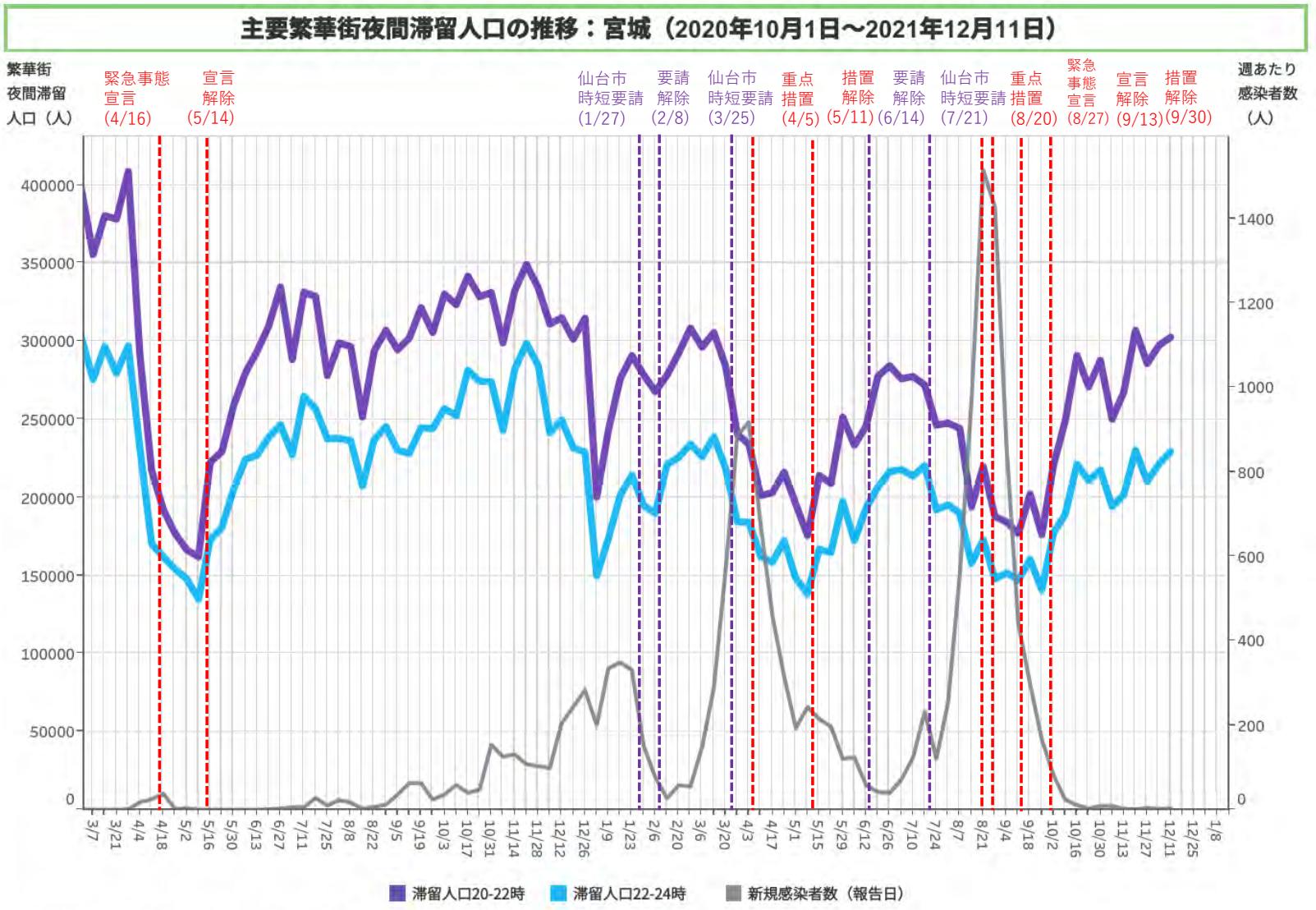
主要繁華街夜間滞留人口の推移：宮城（2020年10月1日～2021年12月11日）
繁華街
夜間滞留
人口（人）
緊急事態
宣言
(4/16)
宣言
解除
(5/14)
仙台市
時短要請
(1/27)
要請
解除
(2/8)
仙台市
時短要請
(3/25)
重点
措置
(4/5)
措置
解除
(5/11)
要請
解除
(6/14)
仙台市
時短要請
(7/21)
重点
措置
(8/20)
緊急
事態
宣言
(8/27)
宣言
解除
(9/13)
措置
解除
(9/30)
週あたり
感染者数
（人）
400000
350000
300000
250000
200000
150000
100000
50000
0
1400
1200
1000
800
600
400
200
0
3/7
3/21
4/4
4/18
5/2
5/16
5/30
6/13
6/27
7/11
7/25
8/8
8/22
9/5
9/19
10/3
10/17
10/31
11/14
11/28
12/12
12/26
1/9
1/23
2/6
2/20
3/6
3/20
4/3
4/17
5/1
5/15
5/29
6/12
6/26
7/10
7/24
8/7
8/21
9/4
9/18
10/2
10/16
10/30
11/13
11/27
12/11
12/25
1/8
滞留人口20-22時
滞留人口22-24時
新規感染者数（報告日）
対象都道府県：04 宮城県
対象繁華街：塩釜市尾島町・石巻市立町・仙台市国分町・大崎市古川栄
都道府県別新規感染者数出典：NHK「都道府県別の感染者数」https://www3.nhk.or.jp/news/special/coronavirus/data/
LocationMind xPop © LocationMind Inc.

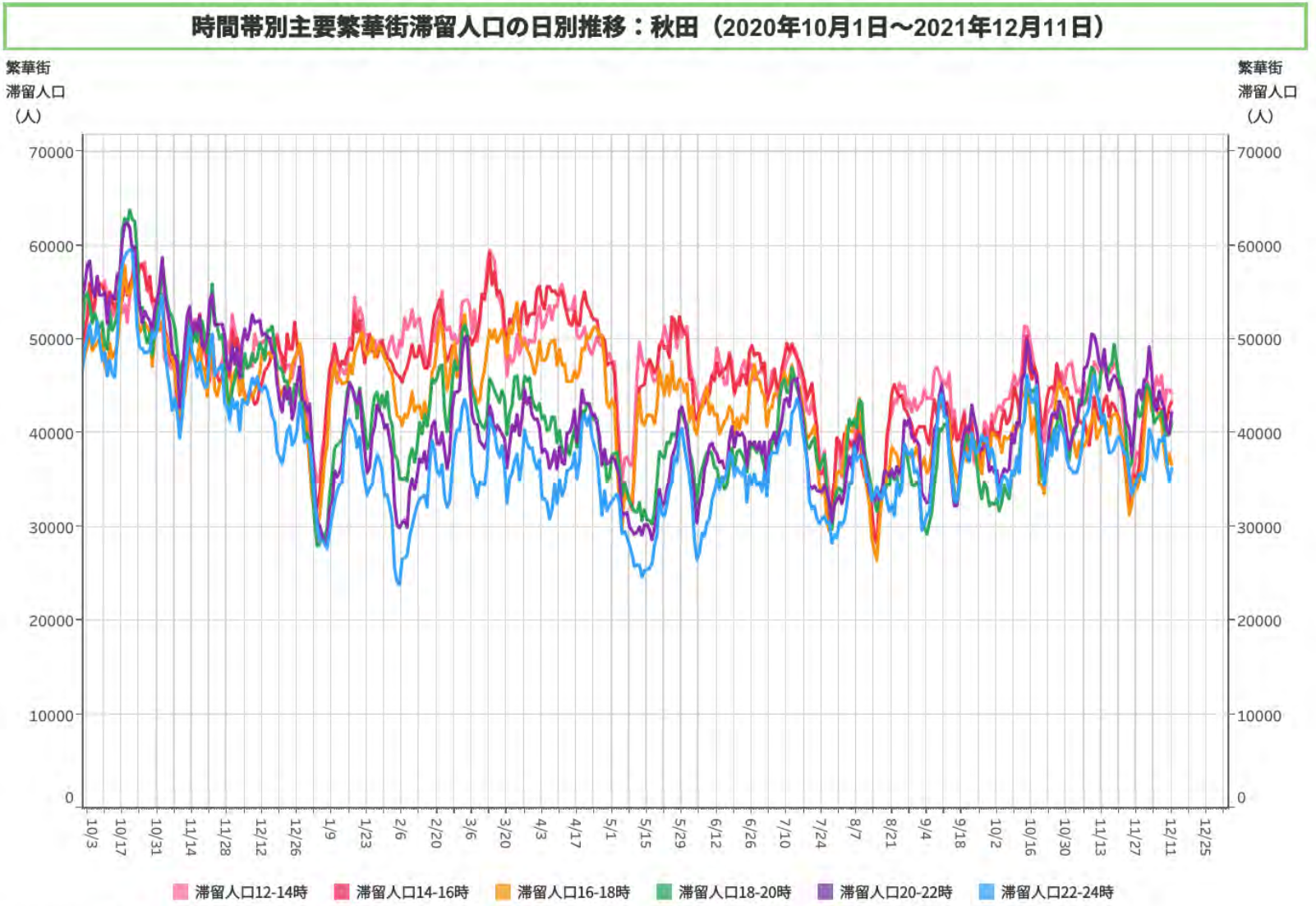
時間帯別主要繁華街滞留人口の日別推移：秋田（2020年10月1日～2021年12月11日）
繁華街
滞留人口
（人）
70000
60000
50000
40000
30000
20000
10000
0
10/3
10/17
10/31
11/14
11/28
12/12
12/26
1/9
1/23
2/6
2/20
3/6
3/20
4/3
4/17
5/1
5/15
5/29
6/12
6/26
7/10
7/24
8/7
8/21
9/4
9/18
10/2
10/16
10/30
11/13
11/27
12/11
12/25
滞留人口12-14時
滞留人口14-16時
滞留人口16-18時
滞留人口18-20時
滞留人口20-22時
滞留人口22-24時
対象都道府県：05 秋田県
対象繁華街：横手駅・中央町・秋田駅・秋田市川反通り・大曲駅
LocationMind xPop © LocationMind Inc.

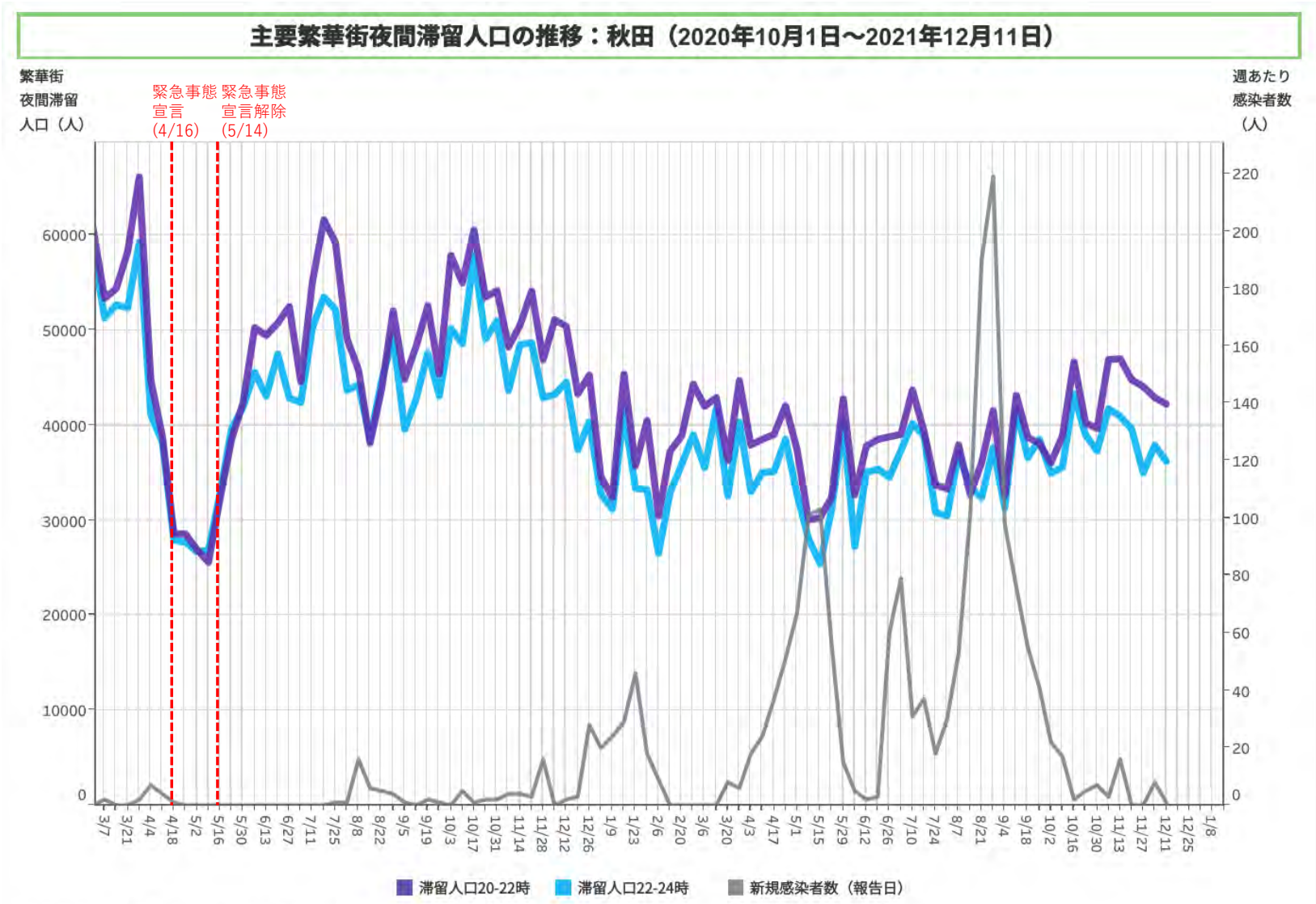
主要繁華街夜間滞留人口の推移：秋田（2020年10月1日～2021年12月11日）
繁華街
夜間滞留
人口（人）
緊急事態
宣言
(4/16)
緊急事態
宣言解除
(5/14)
週あたり
感染者数
（人）
滞留人口20-22時
滞留人口22-24時
新規感染者数（報告日）
対象都道府県：05 秋田県
対象繁華街：横手駅・中央町・秋田駅・秋田市川反通り・大曲駅
都道府県別新規感染者数出典：NHK「都道府県別の感染者数」https://www3.nhk.or.jp/news/special/coronavirus/data/
LocationMind xPop © LocationMind Inc.

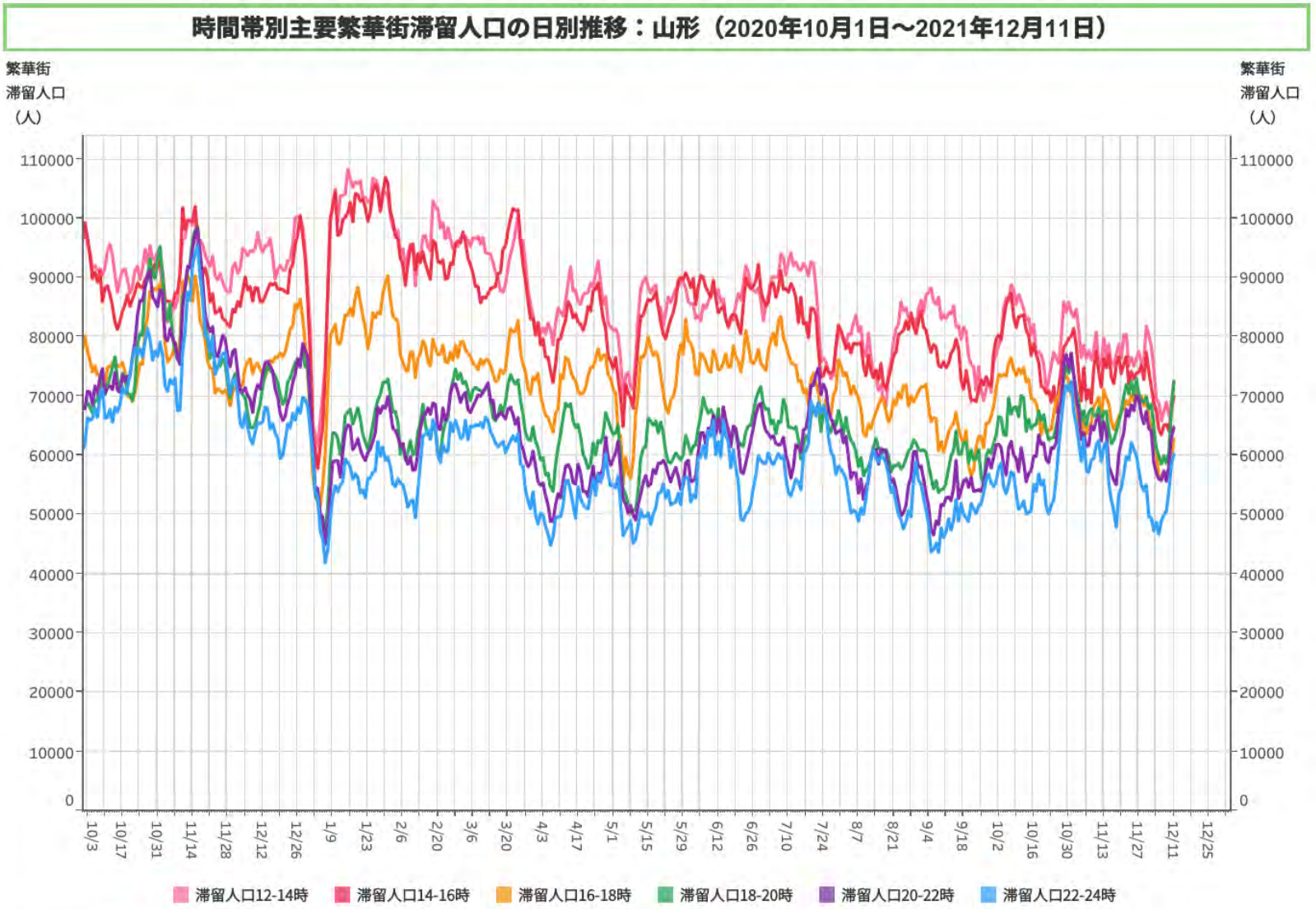
時間帯別主要繁華街滞留人口の日別推移：山形（2020年10月1日～2021年12月11日）
繁華街
滞留人口
（人）
110000
100000
90000
80000
70000
60000
50000
40000
30000
20000
10000
0
10/3
10/17
10/31
11/14
11/28
12/12
12/26
1/9
1/23
2/6
2/20
3/6
3/20
4/3
4/17
5/1
5/15
5/29
6/12
6/26
7/10
7/24
8/7
8/21
9/4
9/18
10/2
10/16
10/30
11/13
11/27
12/11
12/25
滞留人口12-14時
滞留人口14-16時
滞留人口16-18時
滞留人口18-20時
滞留人口20-22時
滞留人口22-24時
対象都道府県：06 山形県
対象繁華街：寒河江駅・山形駅・香澄町・山形市七日町・鶴岡駅・鶴岡市銀座・天童温泉・米沢市中央
LocationMind xPop © LocationMind Inc.

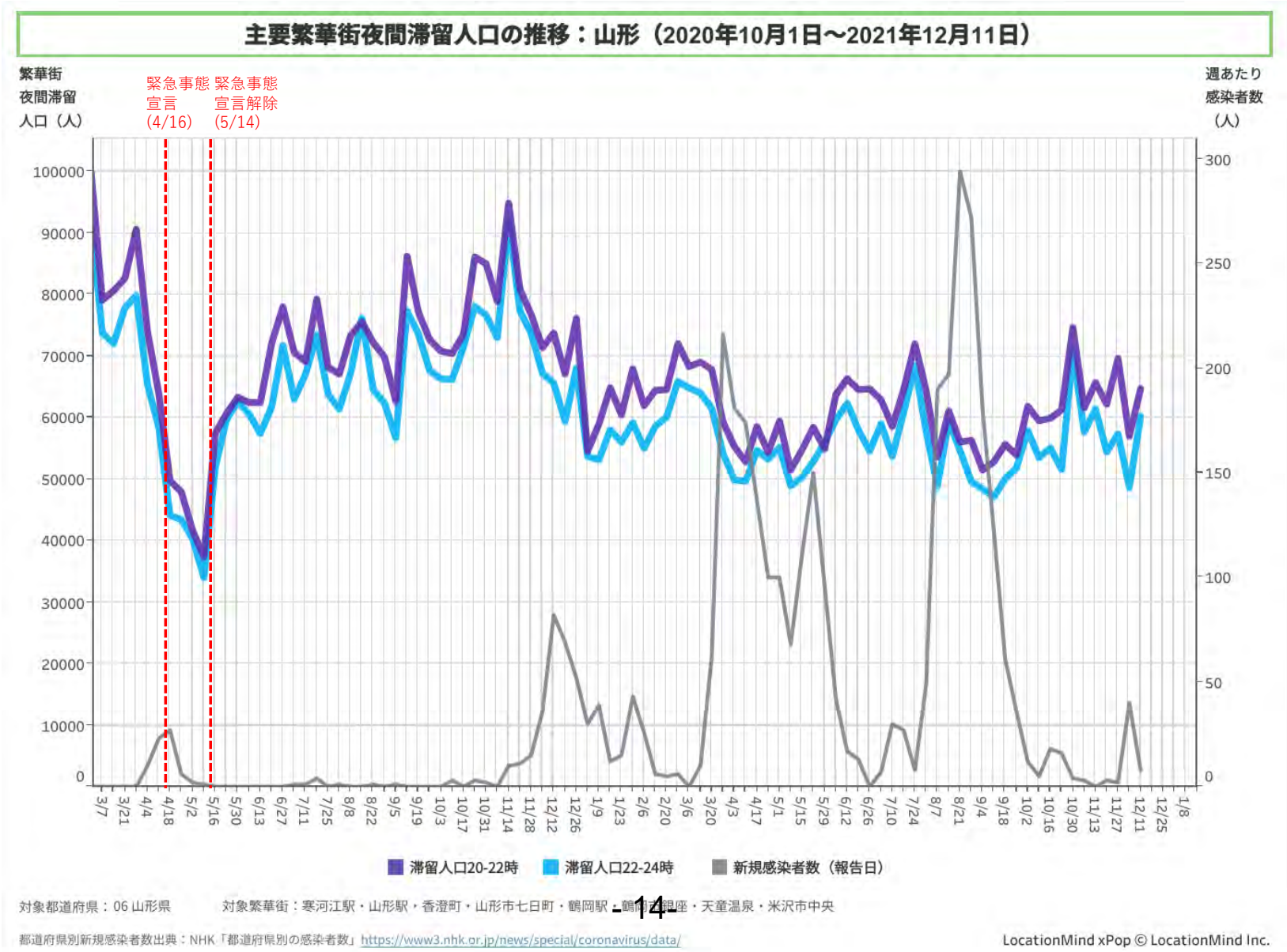
主要繁華街夜間滞留人口の推移：山形（2020年10月1日～2021年12月11日）
繁華街
夜間滞留
人口（人）
緊急事態
宣言
(4/16)
緊急事態
宣言解除
(5/14)
週あたり
感染者数
（人）
滞留人口20-22時
滞留人口22-24時
新規感染者数（報告日）
対象都道府県：06 山形県
対象繁華街：寒河江駅・山形駅・香澄町・山形市七日町・鶴岡駅・鶴岡銀座・天童温泉・米沢市中央
都道府県別新規感染者数出典：NHK「都道府県別の感染者数」https://www3.nhk.or.jp/news/special/coronavirus/data/
LocationMind xPop © LocationMind Inc.

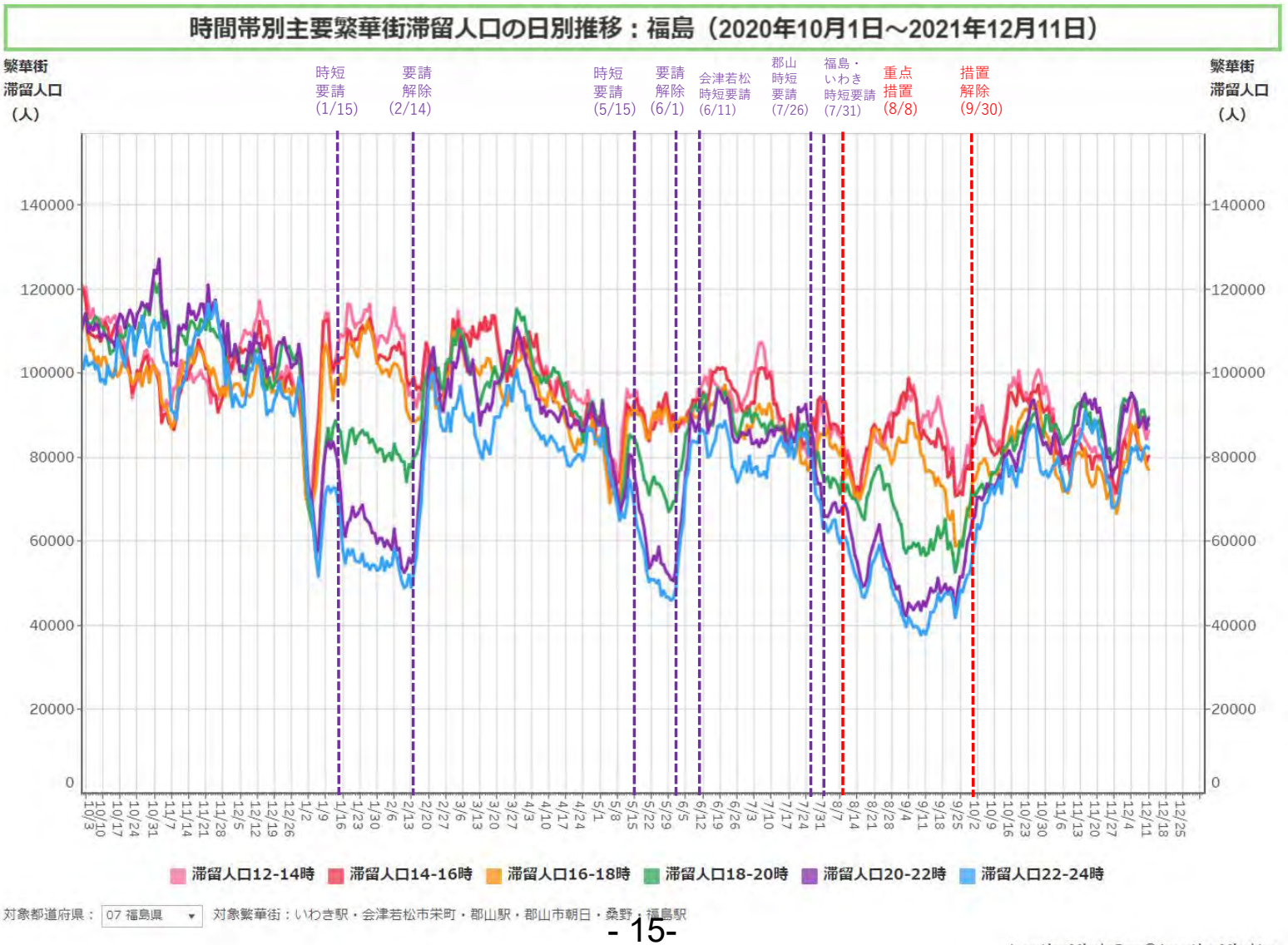
時間帯別主要繁華街滞留人口の日別推移：福島（2020年10月1日～2021年12月11日）
繁華街
滞留人口
（人）
時短
要請
(1/15)
要請
解除
(2/14)
時短
要請
(5/15)
要請
解除
(6/1)
会津若松
時短要請
(6/11)
郡山
時短
要請
(7/26)
福島・
いわき
時短要請
(7/31)
重点
措置
(8/8)
措置
解除
(9/30)
140000
120000
100000
80000
60000
40000
20000
0
滞留人口12-14時
滞留人口14-16時
滞留人口16-18時
滞留人口18-20時
滞留人口20-22時
滞留人口22-24時
対象都道府県：
07 福島県
対象繁華街：いわき駅・会津若松市栄町・郡山駅・郡山市朝日・桑野・福島駅
LocationMind xPop © LocationMind Inc.

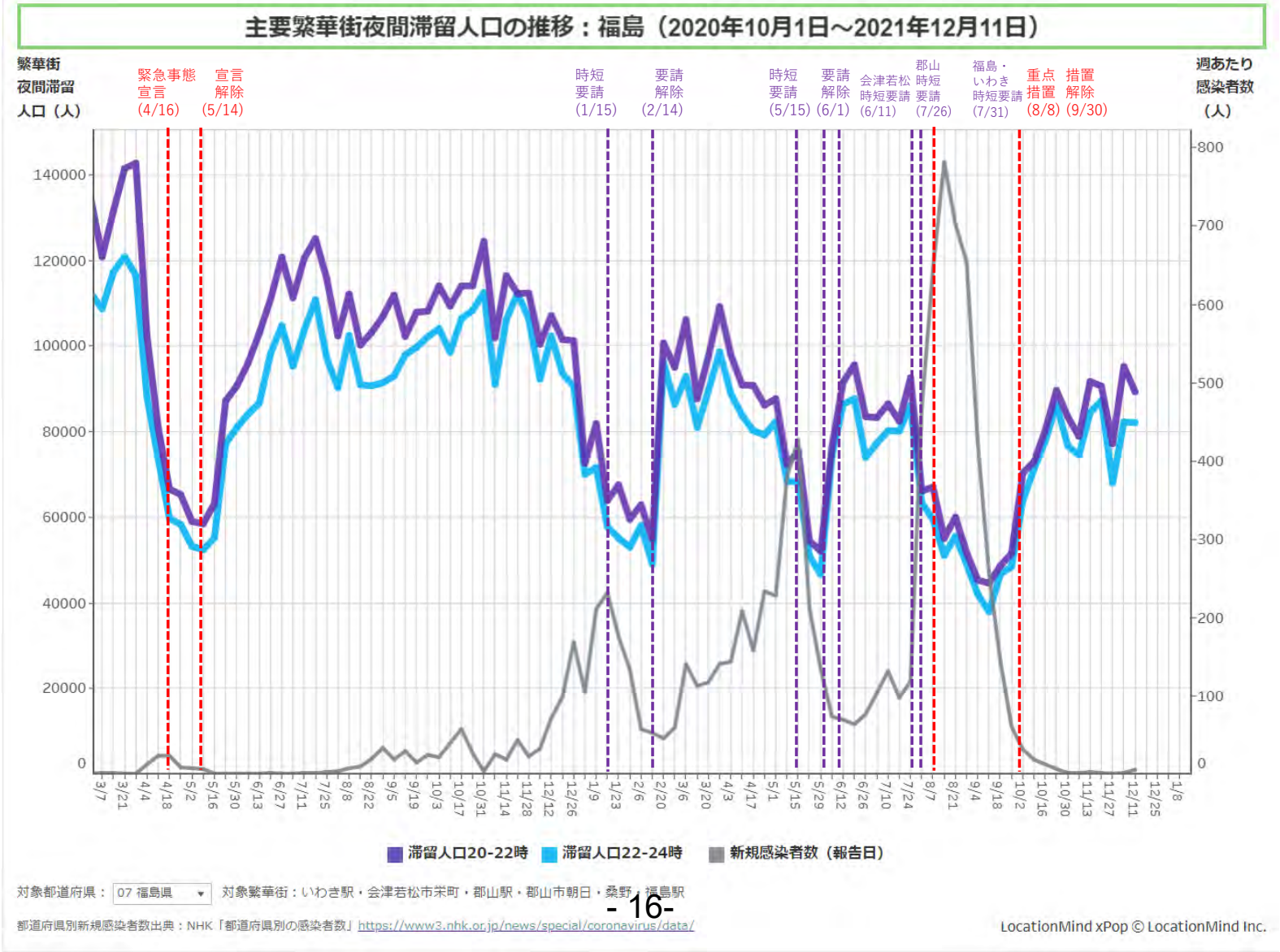
主要繁華街夜間滞留人口の推移：福島（2020年10月1日～2021年12月11日）
繁華街
夜間滞留
人口（人）
緊急事態
宣言
(4/16)
宣言
解除
(5/14)
時短
要請
(1/15)
要請
解除
(2/14)
時短
要請
(5/15)
要請
解除
(6/1)
会津若松
時短要請
(6/11)
郡山
時短
要請
(7/26)
福島・
いわき
時短要請
(7/31)
重点
措置
(8/8)
措置
解除
(9/30)
週あたり
感染者数
（人）
140000
120000
100000
80000
60000
40000
20000
0
800
700
600
500
400
300
200
100
0
3/7
3/21
4/4
4/18
5/2
5/16
5/30
6/13
6/27
7/11
7/25
8/8
8/22
9/5
9/19
10/3
10/17
10/31
11/14
11/28
12/12
12/26
1/9
1/23
2/6
2/20
3/6
3/20
4/3
4/17
5/1
5/15
5/29
6/12
6/26
7/10
7/24
8/7
8/21
9/4
9/18
10/2
10/16
10/30
11/13
11/27
12/11
12/25
1/8
滞留人口20-22時
滞留人口22-24時
新規感染者数（報告日）
対象都道府県：
07 福島県
対象繁華街：いわき駅・会津若松市栄町・郡山駅・郡山市朝日・桑野、福島駅
都道府県別新規感染者数出典：NHK「都道府県別の感染者数」https://www3.nhk.or.jp/news/special/coronavirus/data/
LocationMind xPop © LocationMind Inc.

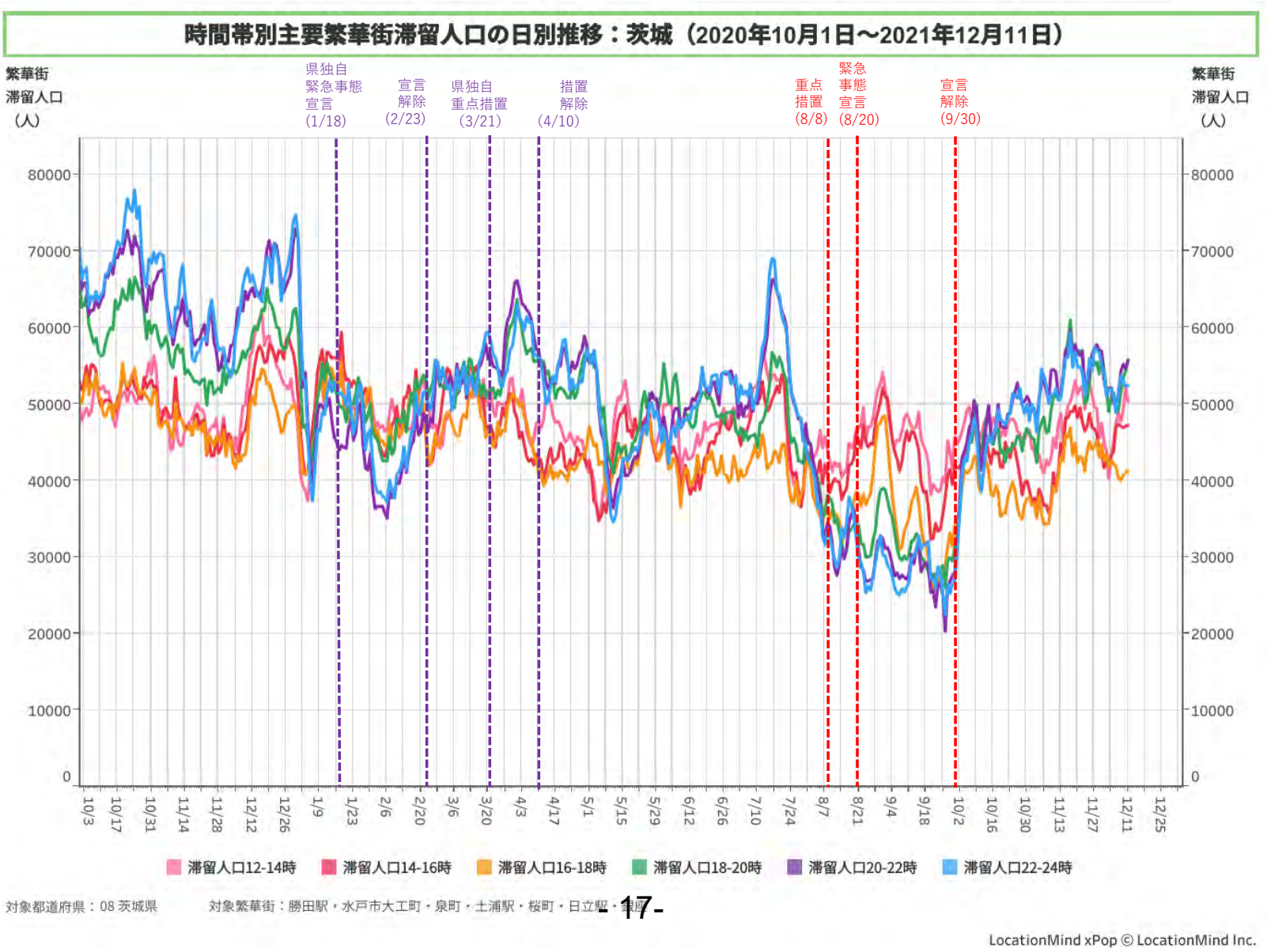
時間帯別主要繁華街滞留人口の日別推移：茨城（2020年10月1日～2021年12月11日）
繁華街
滞留人口
（人）
県独自
緊急事態
宣言
(1/18)
宣言
解除
(2/23)
県独自
重点措置
(3/21)
措置
解除
(4/10)
重点
措置
(8/8)
緊急
事態
宣言
(8/20)
宣言
解除
(9/30)
80000
70000
60000
50000
40000
30000
20000
10000
0
10/3
10/17
10/31
11/14
11/28
12/12
12/26
1/9
1/23
2/6
2/20
3/6
3/20
4/3
4/17
5/1
5/15
5/29
6/12
6/26
7/10
7/24
8/7
8/21
9/4
9/18
10/2
10/16
10/30
11/13
11/27
12/11
12/25
滞留人口12-14時
滞留人口14-16時
滞留人口16-18時
滞留人口18-20時
滞留人口20-22時
滞留人口22-24時
対象都道府県：08 茨城県
対象繁華街：勝田駅・水戸市大工町・泉町・土浦駅・桜町・日立駅・集
LocationMind xPop © LocationMind Inc.

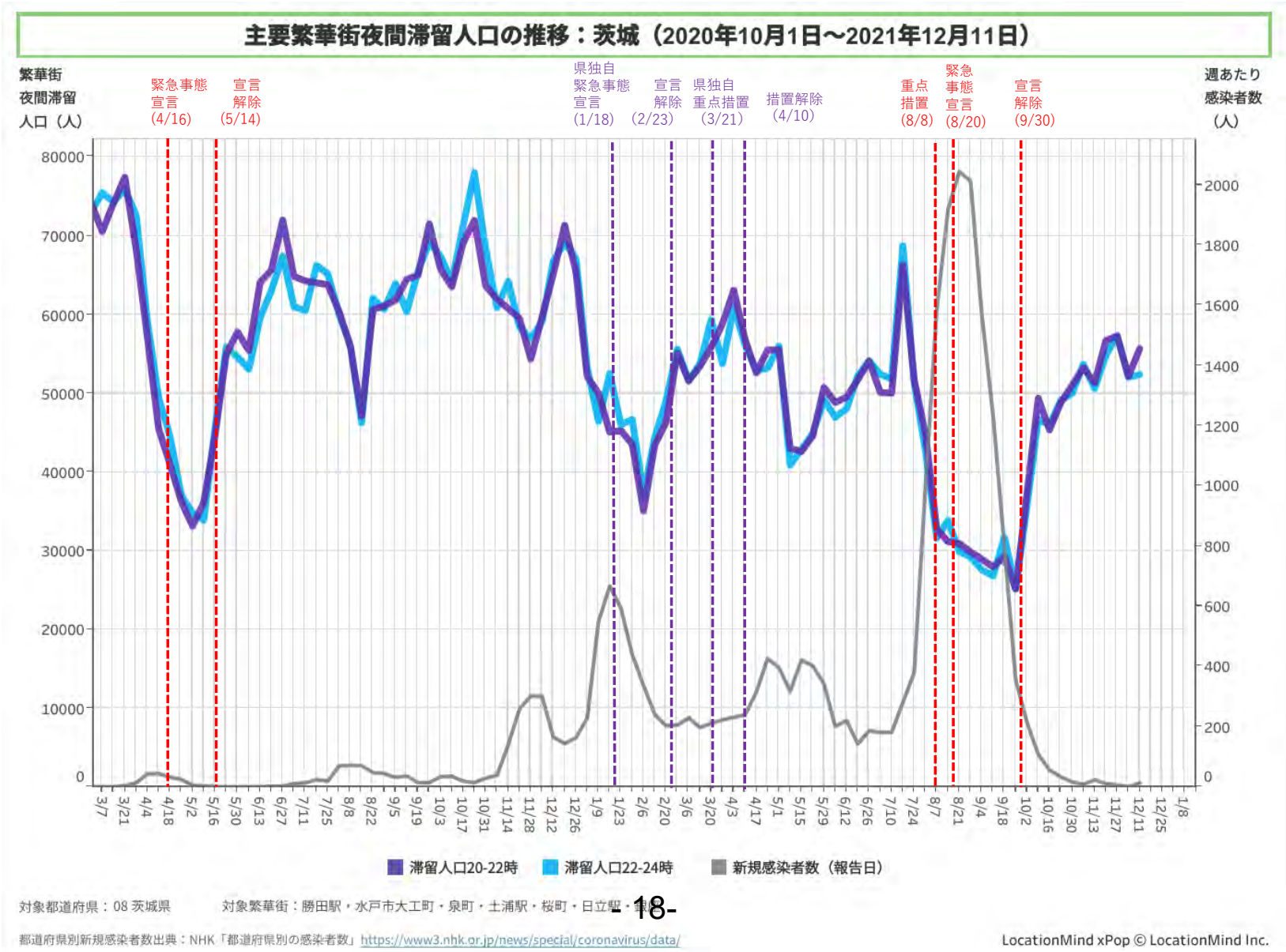
主要繁華街夜間滞留人口の推移：茨城（2020年10月1日～2021年12月11日）
繁華街
夜間滞留
人口（人）
緊急事態
宣言
(4/16)
宣言
解除
(5/14)
県独自
緊急事態
宣言
(1/18)
宣言
解除
(2/23)
県独自
重点措置
(3/21)
措置解除
(4/10)
重点
措置
(8/8)
緊急
事態
宣言
(8/20)
宣言
解除
(9/30)
週あたり
感染者数
（人）
滞留人口20-22時
滞留人口22-24時
新規感染者数（報告日）
対象都道府県：08 茨城県
対象繁華街：勝田駅・水戸市大工町・泉町・土浦駅・桜町・日立駅・鹿嶋
都道府県別新規感染者数出典：NHK「都道府県別の感染者数」https://www3.nhk.or.jp/news/special/coronavirus/data/
LocationMind xPop © LocationMind Inc.

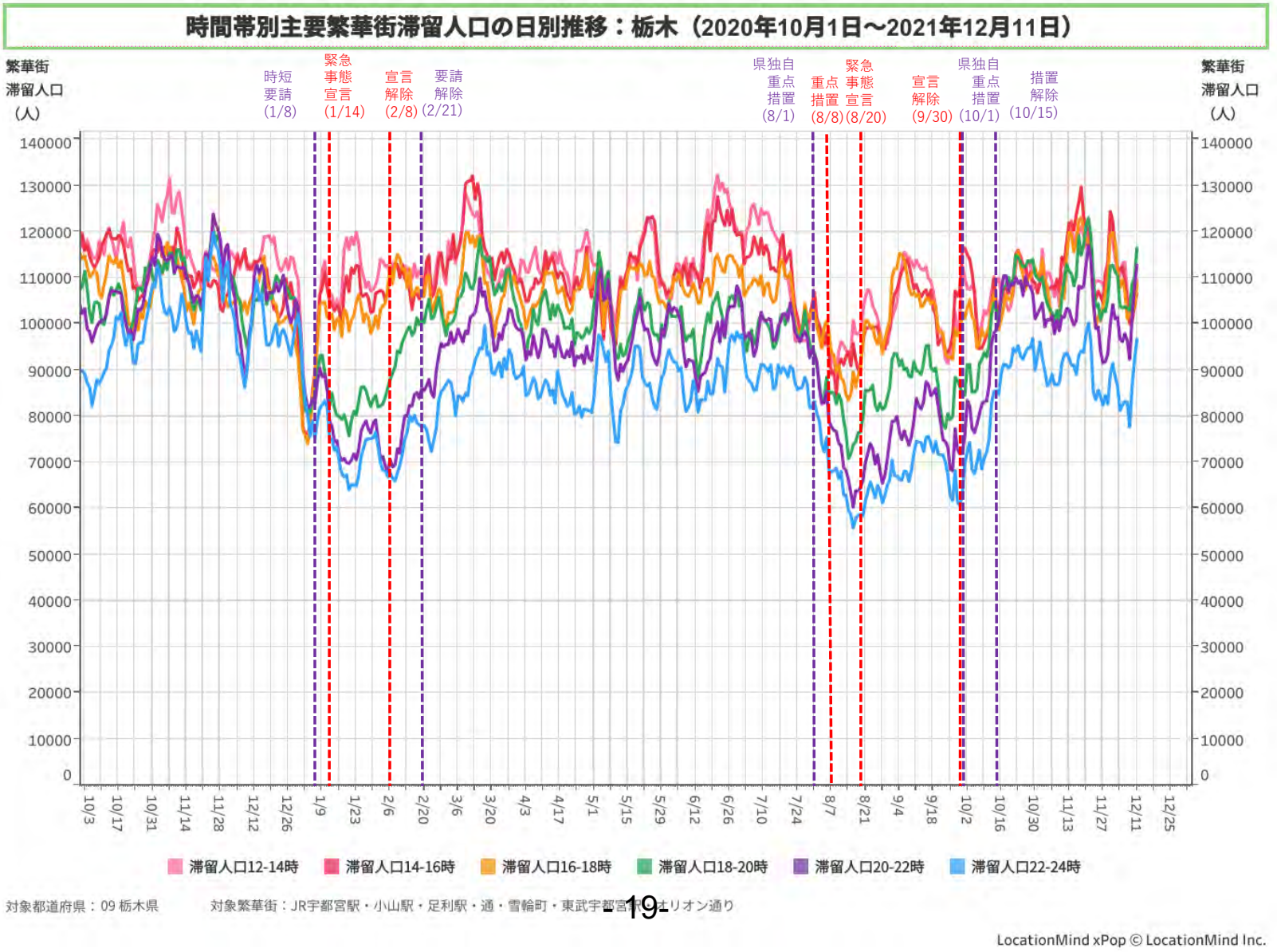
時間帯別主要繁華街滞留人口の日別推移：栃木（2020年10月1日～2021年12月11日）
繁華街
滞留人口
（人）
時短
要請
(1/8)
緊急
事態
宣言
(1/14)
宣言
解除
(2/8)
要請
解除
(2/21)
県独自
重点
措置
(8/1)
重点
措置
(8/8)
緊急
事態
宣言
(8/20)
宣言
解除
(9/30)
県独自
重点
措置
(10/1)
措置
解除
(10/15)
滞留人口12-14時
滞留人口14-16時
滞留人口16-18時
滞留人口18-20時
滞留人口20-22時
滞留人口22-24時
対象都道府県：09 栃木県
対象繁華街：JR宇都宮駅・小山駅・足利駅・通・雪輪町・東武宇都宮駅・オリオン通り
LocationMind xPop © LocationMind Inc.

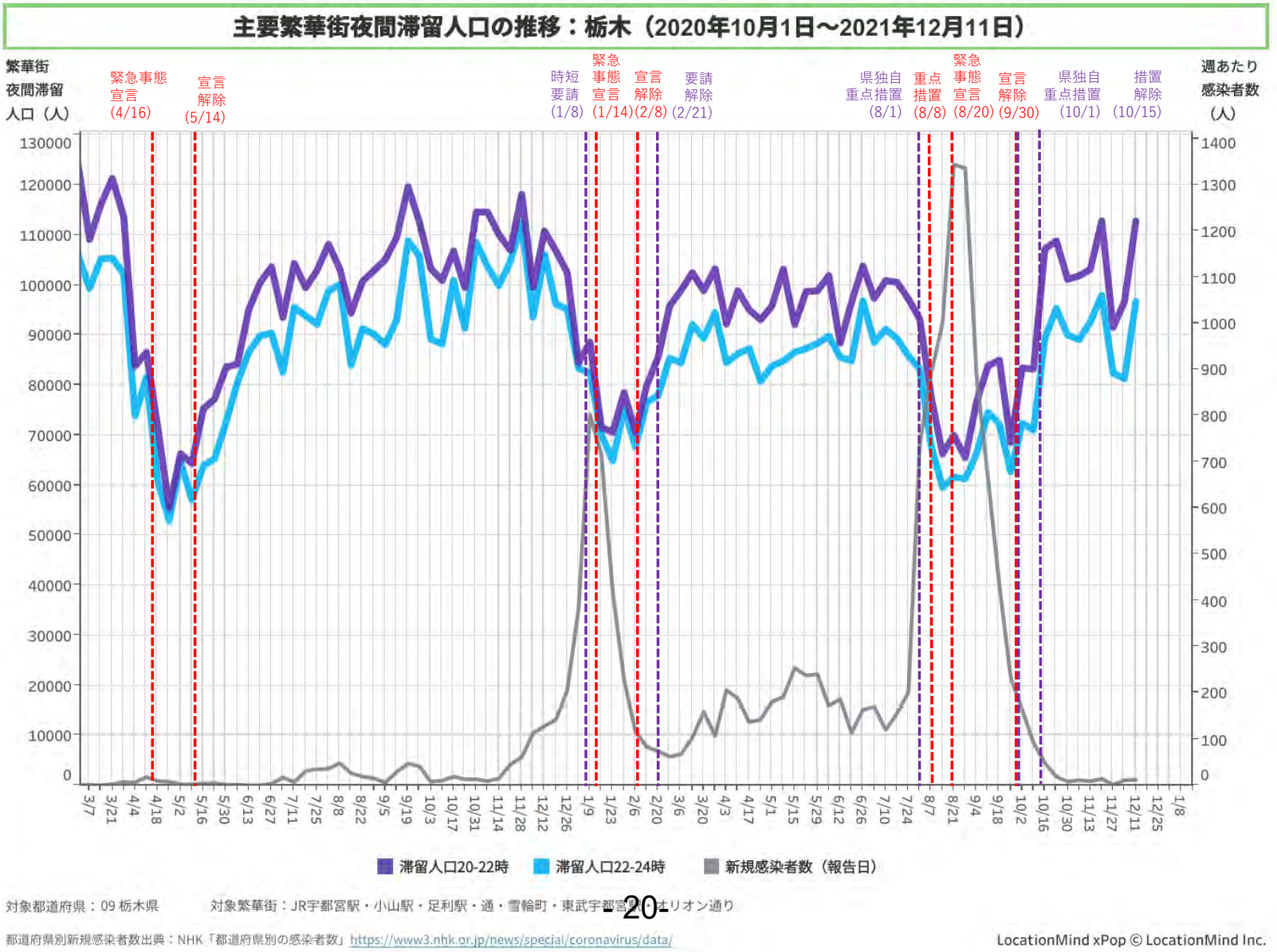
主要繁華街夜間滞留人口の推移：栃木（2020年10月1日～2021年12月11日）
繁華街
夜間滞留
人口（人）
緊急事態
宣言
(4/16)
宣言
解除
(5/14)
時短
要請
(1/8)
緊急
事態
宣言
(1/14)
宣言
解除
(2/8)
要請
解除
(2/21)
県独自
重点措置
(8/1)
重点
措置
(8/8)
緊急
事態
宣言
(8/20)
宣言
解除
(9/30)
県独自
重点措置
(10/1)
措置
解除
(10/15)
週あたり
感染者数
（人）
滞留人口20-22時
滞留人口22-24時
新規感染者数（報告日）
対象都道府県：09 栃木県
対象繁華街：JR宇都宮駅・小山駅・足利駅・通・雪輪町・東武宇都宮駅・オリオン通り
都道府県別新規感染者数出典：NHK「都道府県別の感染者数」https://www3.nhk.or.jp/news/special/coronavirus/data/
LocationMind xPop © LocationMind Inc.

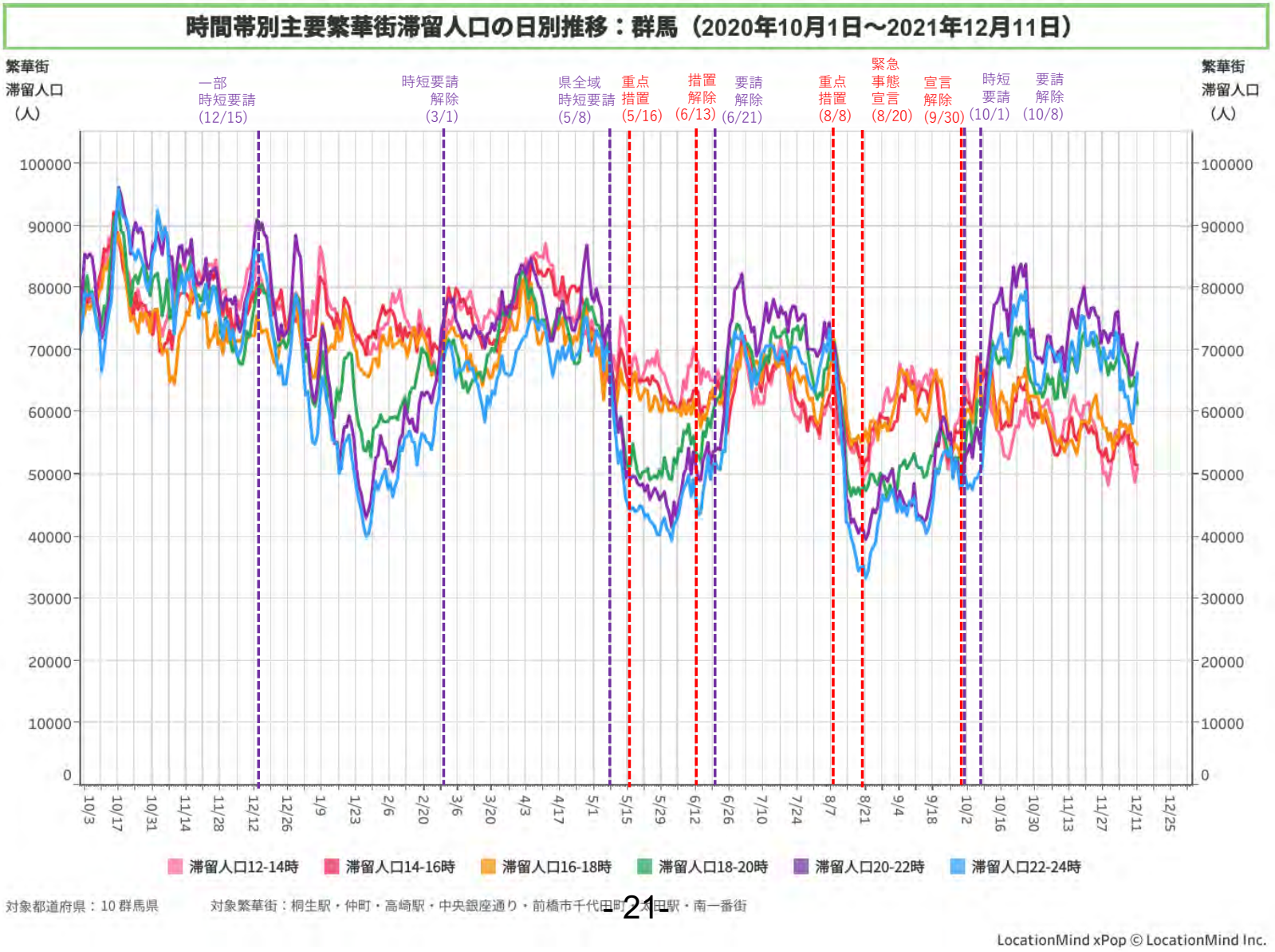
時間帯別主要繁華街滞留人口の日別推移：群馬（2020年10月1日～2021年12月11日）
繁華街
滞留人口
（人）
一部
時短要請
(12/15)
時短要請
解除
(3/1)
県全域
時短要請
(5/8)
重点
措置
(5/16)
措置
解除
(6/13)
要請
解除
(6/21)
重点
措置
(8/8)
緊急
事態
宣言
(8/20)
宣言
解除
(9/30)
時短
要請
(10/1)
要請
解除
(10/8)
100000
90000
80000
70000
60000
50000
40000
30000
20000
10000
0
10/3
10/17
10/31
11/14
11/28
12/12
12/26
1/9
1/23
2/6
2/20
3/6
3/20
4/3
4/17
5/1
5/15
5/29
6/12
6/26
7/10
7/24
8/7
8/21
9/4
9/18
10/2
10/16
10/30
11/13
11/27
12/11
12/25
滞留人口12-14時
滞留人口14-16時
滞留人口16-18時
滞留人口18-20時
滞留人口20-22時
滞留人口22-24時
対象都道府県：10 群馬県
対象繁華街：桐生駅・仲町・高崎駅・中央銀座通り・前橋市千代田町・太田駅・南一番街
LocationMind xPop © LocationMind Inc.

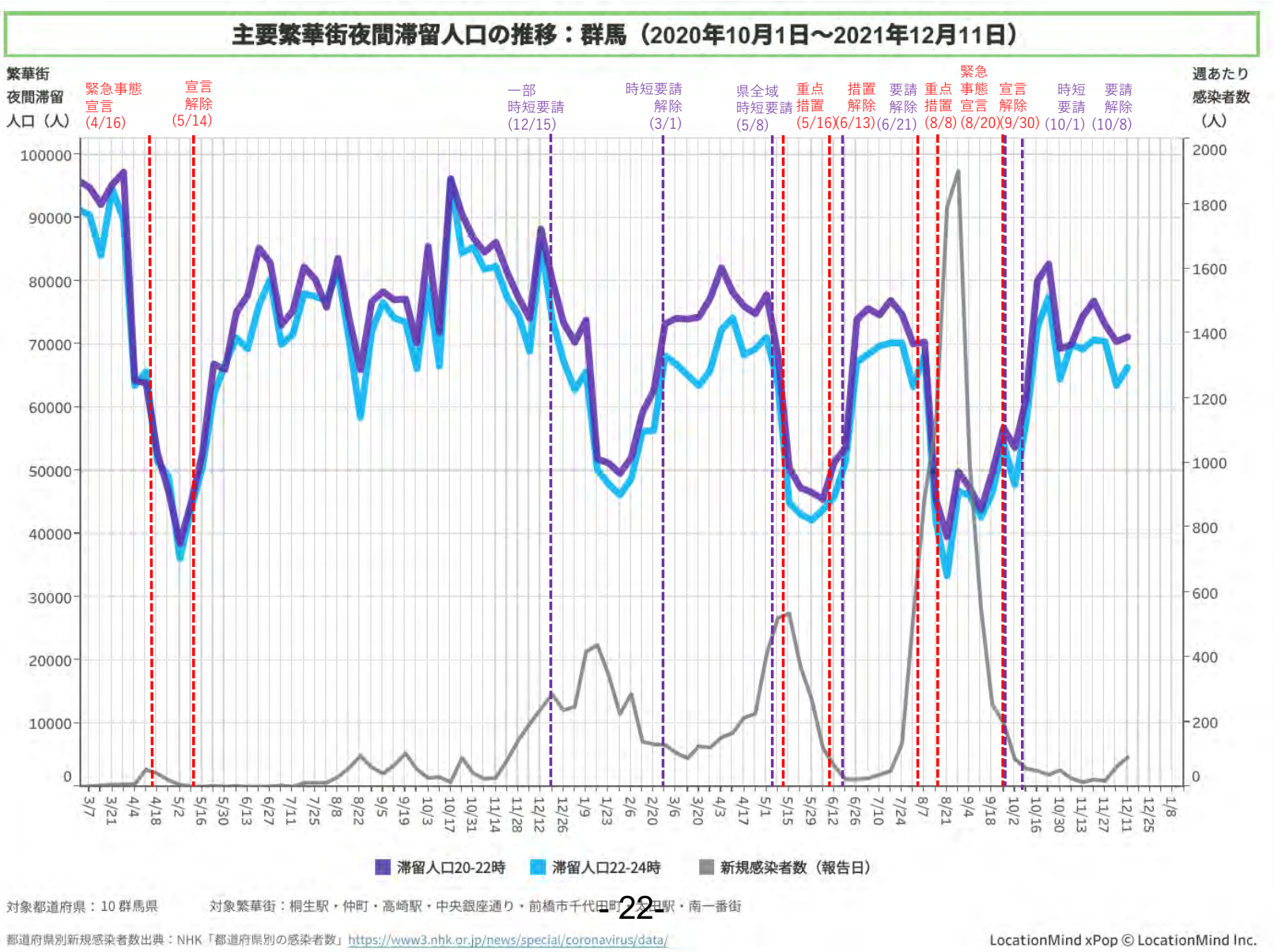
主要繁華街夜間滞留人口の推移：群馬（2020年10月1日～2021年12月11日）
繁華街夜間滞留人口（人）
週あたり感染者数（人）
緊急事態宣言 (4/16)
宣言解除 (5/14)
一部時短要請 (12/15)
時短要請解除 (3/1)
県全域時短要請 (5/8)
重点措置 (5/16)
措置解除 (6/13)
要請解除 (6/21)
重点措置 (8/8)
緊急事態宣言 (8/20)
宣言解除 (9/30)
時短要請 (10/1)
要請解除 (10/8)
滞留人口20-22時
滞留人口22-24時
新規感染者数（報告日）
対象都道府県：10 群馬県
対象繁華街：桐生駅・仲町・高崎駅・中央銀座通り・前橋市千代田町・太田駅・南一番街
都道府県別新規感染者数出典：NHK「都道府県別の感染者数」https://www3.nhk.or.jp/news/special/coronavirus/data/
LocationMind xPop © LocationMind Inc.

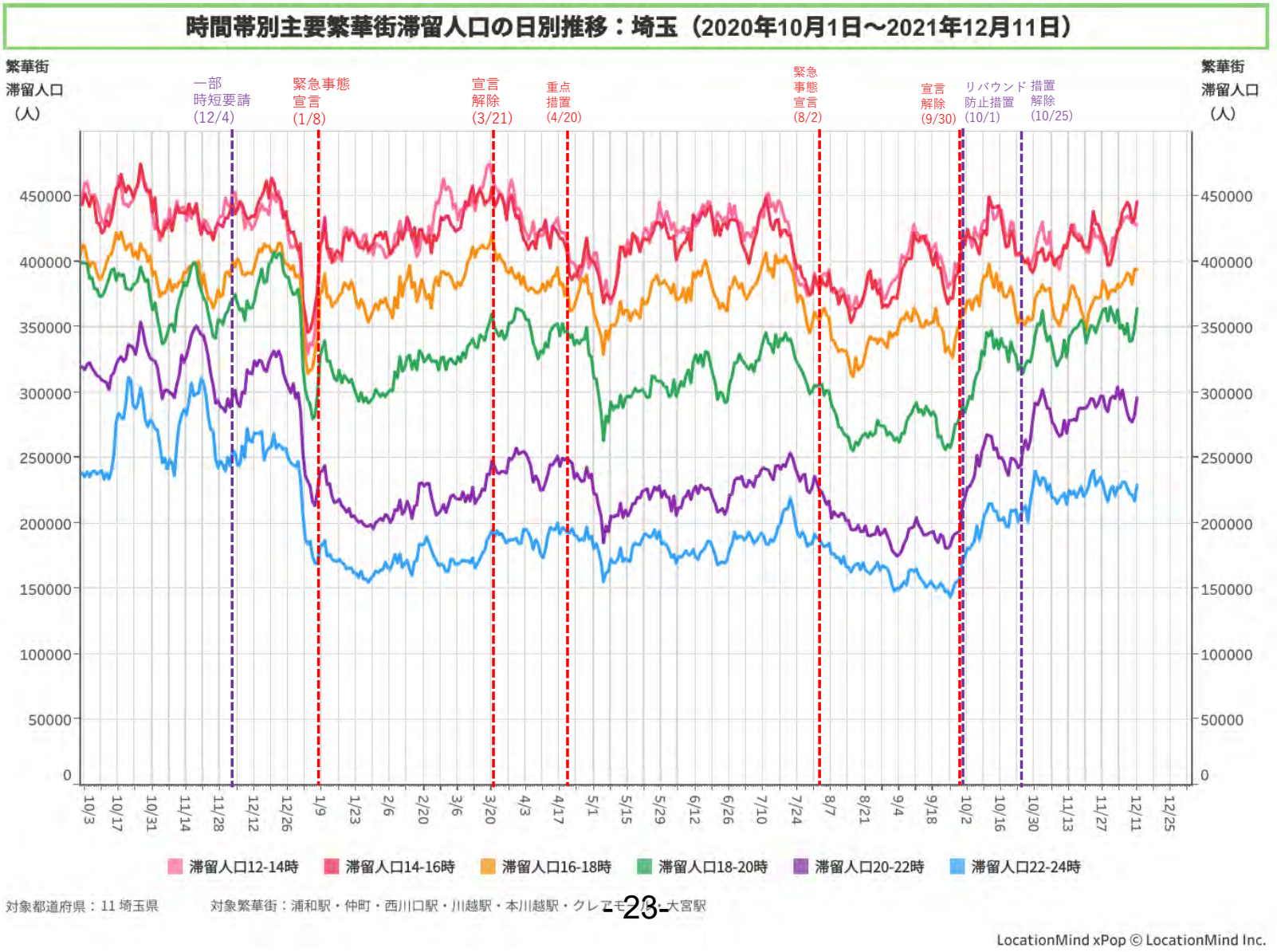
時間帯別主要繁華街滞留人口の日別推移：埼玉（2020年10月1日～2021年12月11日）
繁華街
滞留人口
（人）
一部
時短要請
(12/4)
緊急事態
宣言
(1/8)
宣言
解除
(3/21)
重点
措置
(4/20)
緊急
事態
宣言
(8/2)
宣言
解除
(9/30)
リバウンド
防止措置
(10/1)
措置
解除
(10/25)
450000
400000
350000
300000
250000
200000
150000
100000
50000
0
10/3
10/17
10/31
11/14
11/28
12/12
12/26
1/9
1/23
2/6
2/20
3/6
3/20
4/3
4/17
5/1
5/15
5/29
6/12
6/26
7/10
7/24
8/7
8/21
9/4
9/18
10/2
10/16
10/30
11/13
11/27
12/11
12/25
滞留人口12-14時
滞留人口14-16時
滞留人口16-18時
滞留人口18-20時
滞留人口20-22時
滞留人口22-24時
対象都道府県：11 埼玉県
対象繁華街：浦和駅・仲町・西川口駅・川越駅・本川越駅・クレアモール・大宮駅
LocationMind xPop © LocationMind Inc.

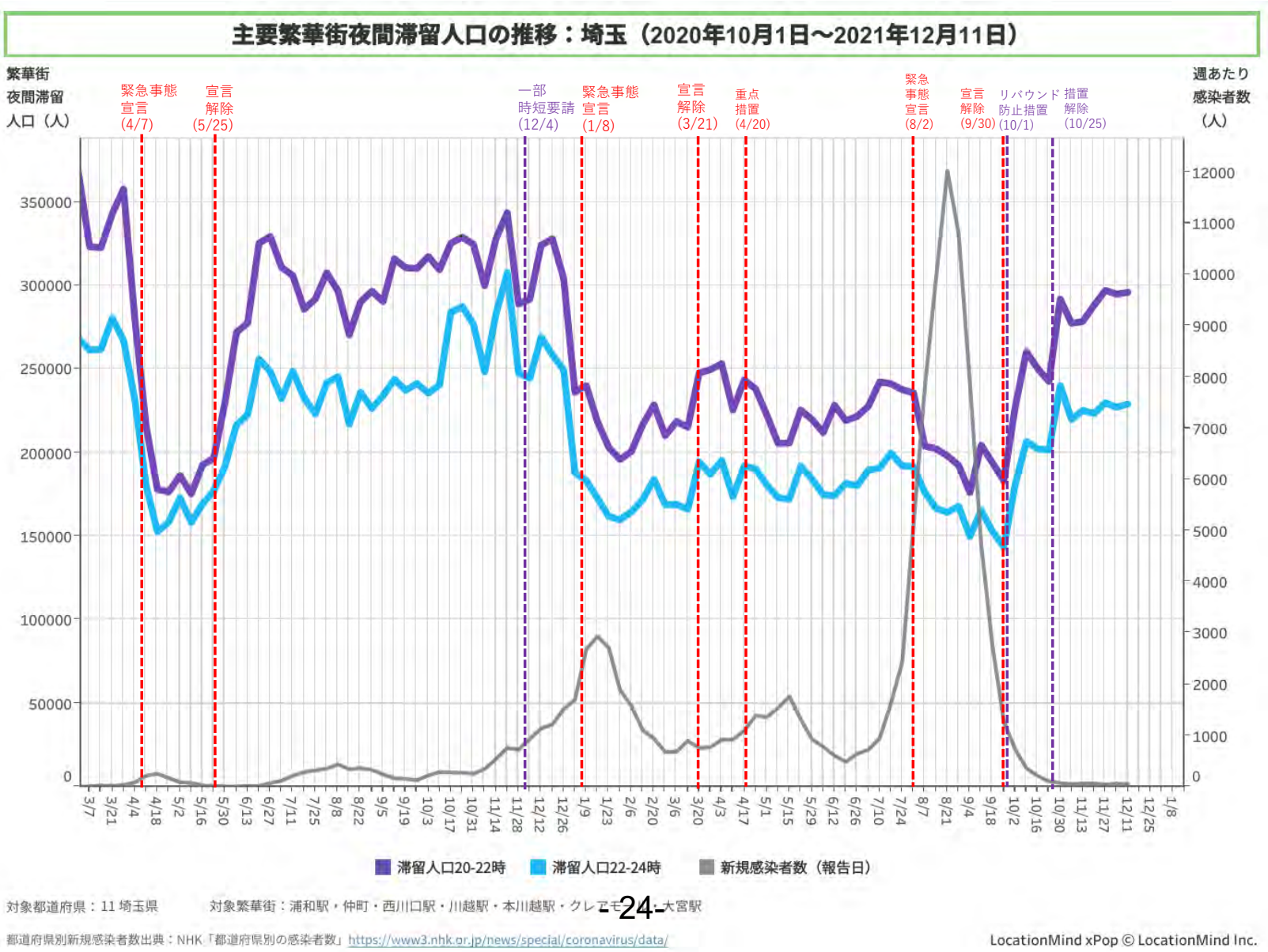
主要繁華街夜間滞留人口の推移：埼玉（2020年10月1日～2021年12月11日）
繁華街
夜間滞留
人口（人）
週あたり
感染者数
（人）
緊急事態
宣言
(4/7)
宣言
解除
(5/25)
一部
時短要請
(12/4)
緊急事態
宣言
(1/8)
宣言
解除
(3/21)
重点
措置
(4/20)
緊急
事態
宣言
(8/2)
宣言
解除
(9/30)
リバウンド
防止措置
(10/1)
措置
解除
(10/25)
350000
300000
250000
200000
150000
100000
50000
0
12000
11000
10000
9000
8000
7000
6000
5000
4000
3000
2000
1000
0
3/7
3/21
4/4
4/18
5/2
5/16
5/30
6/13
6/27
7/11
7/25
8/8
8/22
9/5
9/19
10/3
10/17
10/31
11/14
11/28
12/12
12/26
1/9
1/23
2/6
2/20
3/6
3/20
4/3
4/17
5/1
5/15
5/29
6/12
6/26
7/10
7/24
8/7
8/21
9/4
9/18
10/2
10/16
10/30
11/13
11/27
12/11
12/25
1/8
滞留人口20-22時
滞留人口22-24時
新規感染者数（報告日）
対象都道府県：11 埼玉県
対象繁華街：浦和駅・仲町・西川口駅・川越駅・本川越駅・クレアモール大宮駅
都道府県別新規感染者数出典：NHK「都道府県別の感染者数」https://www3.nhk.or.jp/news/special/coronavirus/data/
LocationMind xPop © LocationMind Inc.

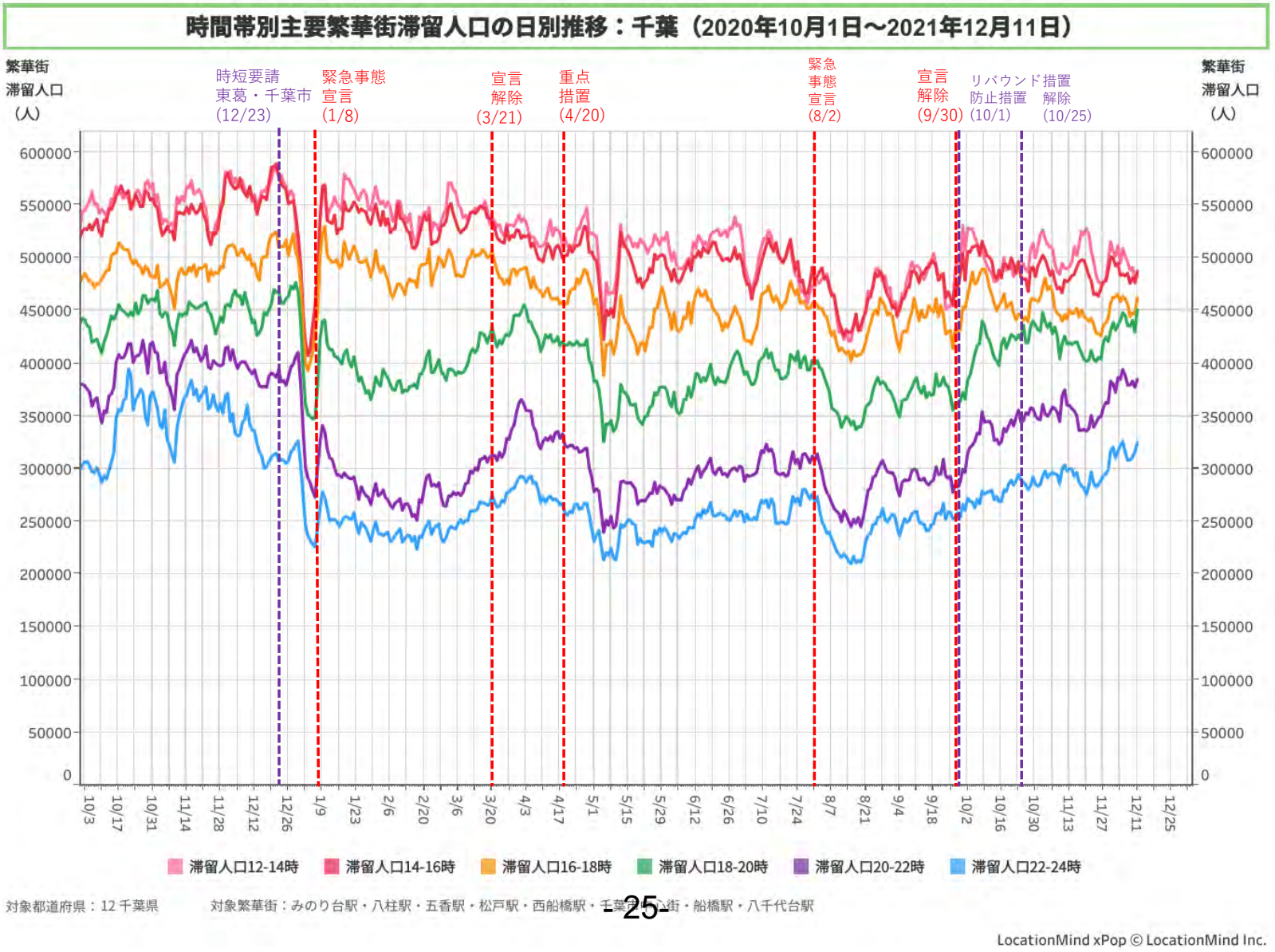
時間帯別主要繁華街滞留人口の日別推移：千葉（2020年10月1日～2021年12月11日）
繁華街
滞留人口
（人）
時短要請
東葛・千葉市
(12/23)
緊急事態
宣言
(1/8)
宣言
解除
(3/21)
重点
措置
(4/20)
緊急
事態
宣言
(8/2)
宣言
解除
(9/30)
リバウンド措置
防止措置
(10/1)
解除
(10/25)
600000
550000
500000
450000
400000
350000
300000
250000
200000
150000
100000
50000
0
10/3
10/17
10/31
11/14
11/28
12/12
12/26
1/9
1/23
2/6
2/20
3/6
3/20
4/3
4/17
5/1
5/15
5/29
6/12
6/26
7/10
7/24
8/7
8/21
9/4
9/18
10/2
10/16
10/30
11/13
11/27
12/11
12/25
滞留人口12-14時
滞留人口14-16時
滞留人口16-18時
滞留人口18-20時
滞留人口20-22時
滞留人口22-24時
対象都道府県：12 千葉県
対象繁華街：みのり台駅・八柱駅・五香駅・松戸駅・西船橋駅・千葉
街・船橋駅・八千代台駅
LocationMind xPop © LocationMind Inc.

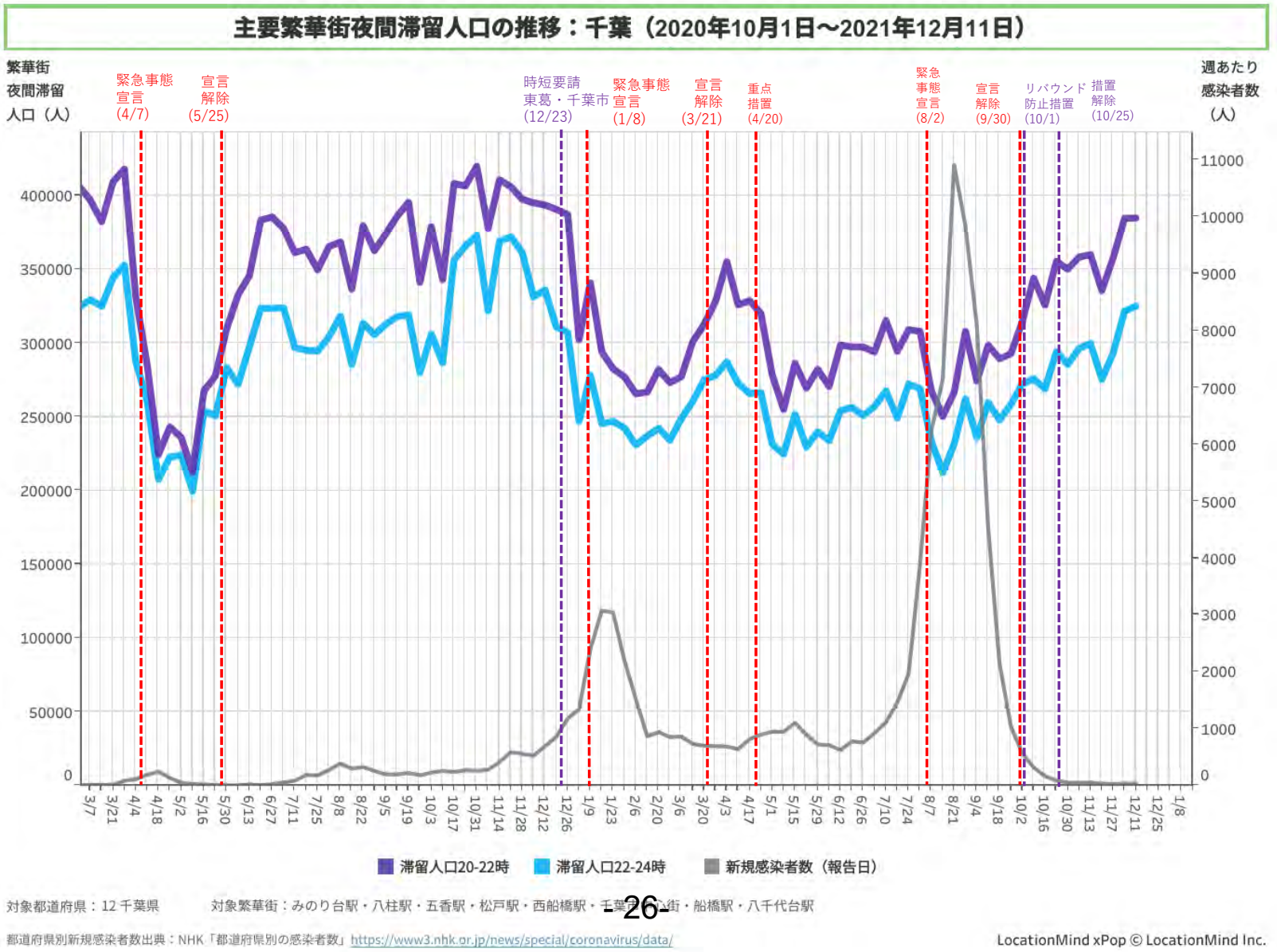
主要繁華街夜間滞留人口の推移：千葉（2020年10月1日～2021年12月11日）
繁華街
夜間滞留
人口（人）
週あたり
感染者数
（人）
緊急事態
宣言
(4/7)
宣言
解除
(5/25)
時短要請
東葛・千葉市
(12/23)
緊急事態
宣言
(1/8)
宣言
解除
(3/21)
重点
措置
(4/20)
緊急
事態
宣言
(8/2)
宣言
解除
(9/30)
リバウンド
防止措置
(10/1)
措置
解除
(10/25)
滞留人口20-22時
滞留人口22-24時
新規感染者数（報告日）
対象都道府県：12 千葉県
対象繁華街：みのり台駅・八柱駅・五香駅・松戸駅・西船橋駅・千葉[illegible]街・船橋駅・八千代台駅
都道府県別新規感染者数出典：NHK「都道府県別の感染者数」https://www3.nhk.or.jp/news/special/coronavirus/data/
LocationMind xPop © LocationMind Inc.

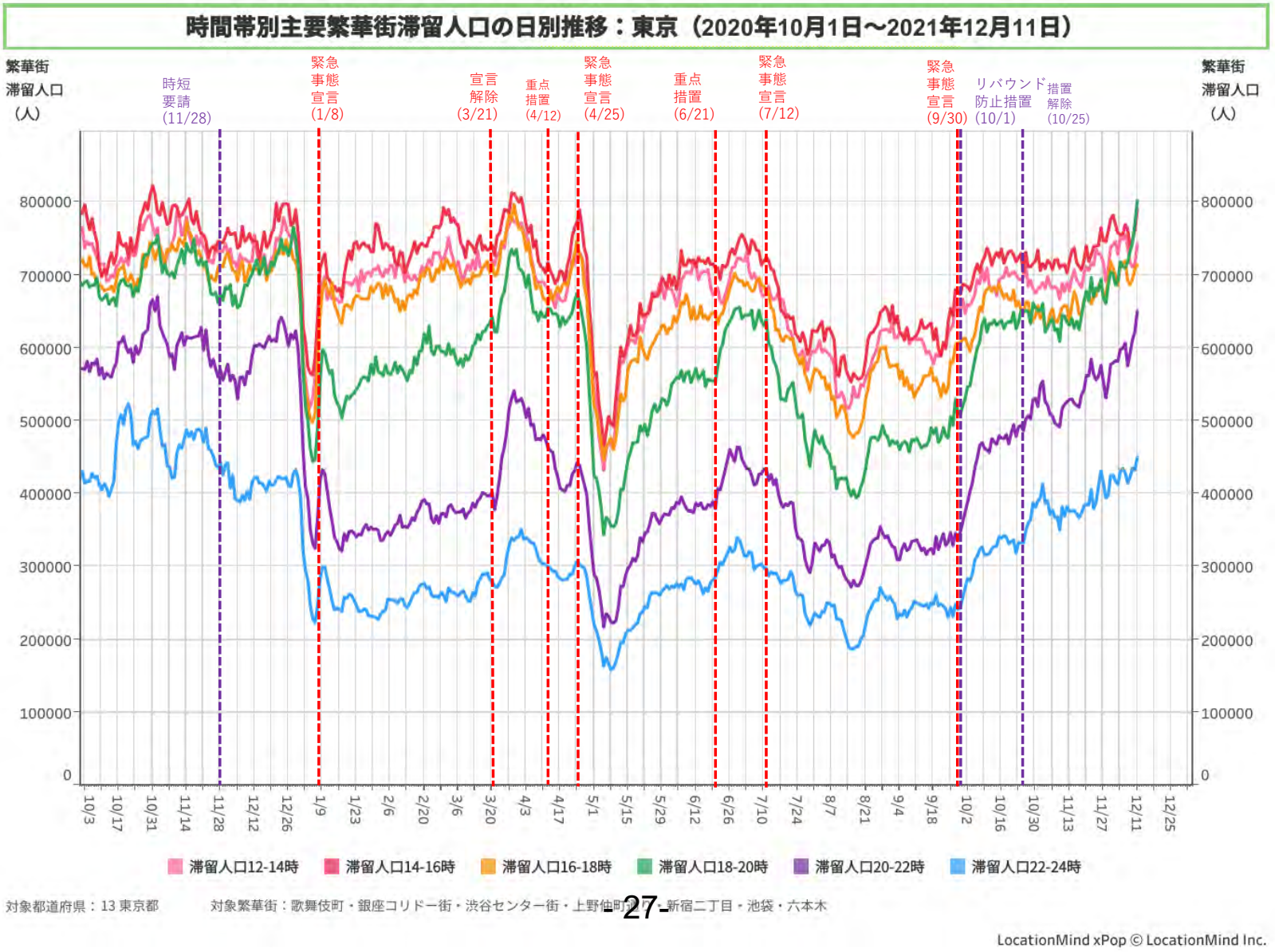
時間帯別主要繁華街滞留人口の日別推移：東京（2020年10月1日～2021年12月11日）
繁華街
滞留人口
（人）
時短
要請
(11/28)
緊急
事態
宣言
(1/8)
宣言
解除
(3/21)
重点
措置
(4/12)
緊急
事態
宣言
(4/25)
重点
措置
(6/21)
緊急
事態
宣言
(7/12)
緊急
事態
宣言
(9/30)
リバウンド
防止措置
(10/1)
措置
解除
(10/25)
800000
700000
600000
500000
400000
300000
200000
100000
0
10/3
10/17
10/31
11/14
11/28
12/12
12/26
1/9
1/23
2/6
2/20
3/6
3/20
4/3
4/17
5/1
5/15
5/29
6/12
6/26
7/10
7/24
8/7
8/21
9/4
9/18
10/2
10/16
10/30
11/13
11/27
12/11
12/25
滞留人口12-14時
滞留人口14-16時
滞留人口16-18時
滞留人口18-20時
滞留人口20-22時
滞留人口22-24時
対象都道府県：13 東京都
対象繁華街：歌舞伎町・銀座コリドー街・渋谷センター街・上野仲町通り・新宿二丁目・池袋・六本木
LocationMind xPop © LocationMind Inc.

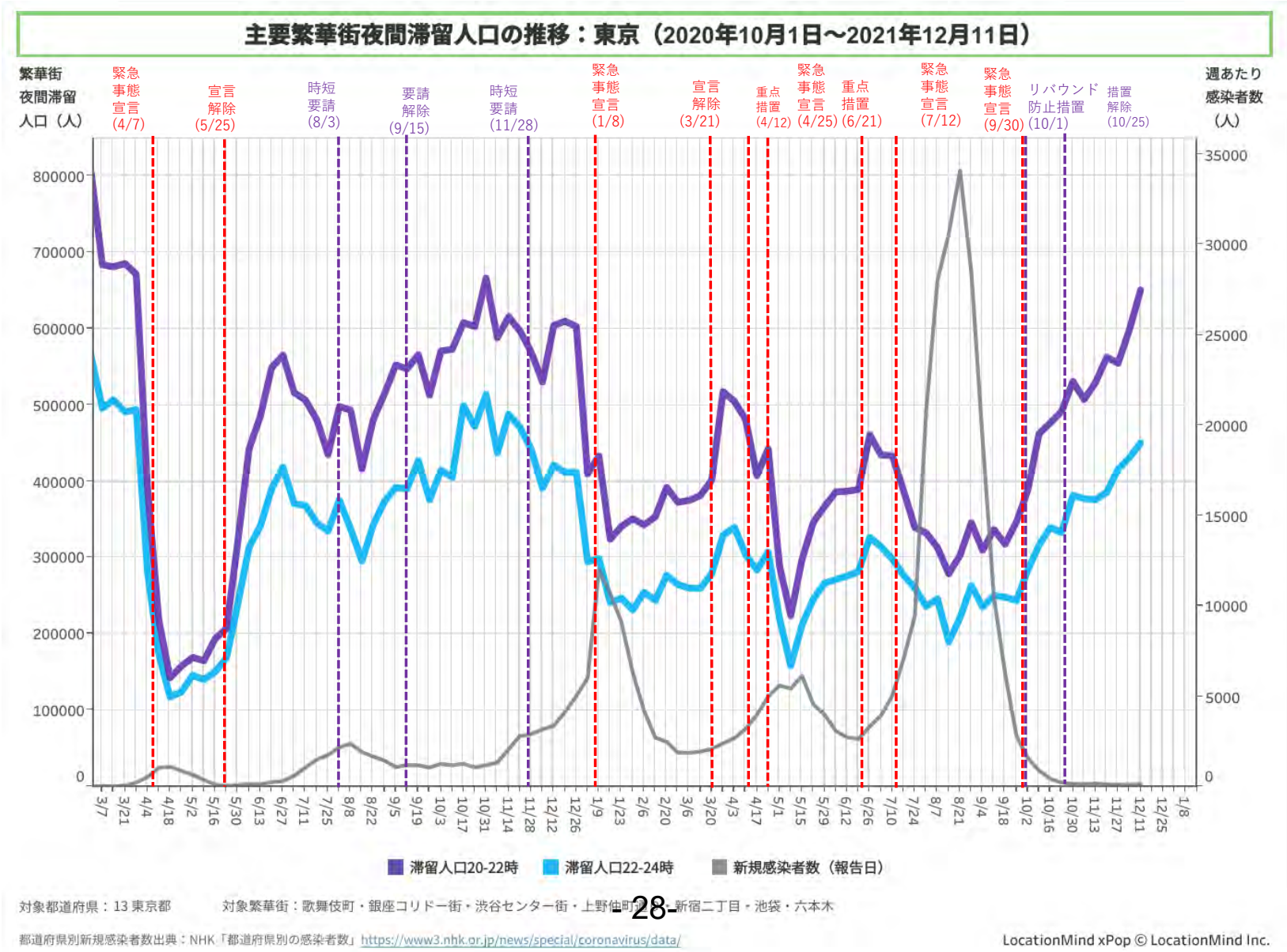
主要繁華街夜間滞留人口の推移：東京（2020年10月1日～2021年12月11日）
繁華街夜間滞留人口（人）
週あたり感染者数（人）
緊急事態宣言 (4/7)
宣言解除 (5/25)
時短要請 (8/3)
要請解除 (9/15)
時短要請 (11/28)
緊急事態宣言 (1/8)
宣言解除 (3/21)
重点措置 (4/12)
緊急事態宣言 (4/25)
重点措置 (6/21)
緊急事態宣言 (7/12)
緊急事態宣言 (9/30)
リバウンド防止措置 (10/1)
措置解除 (10/25)
滞留人口20-22時
滞留人口22-24時
新規感染者数（報告日）
対象都道府県：13 東京都
対象繁華街：歌舞伎町・銀座コリドー街・渋谷センター街・上野仲町通・新宿二丁目・池袋・六本木
都道府県別新規感染者数出典：NHK「都道府県別の感染者数」https://www3.nhk.or.jp/news/special/coronavirus/data/
LocationMind xPop © LocationMind Inc.

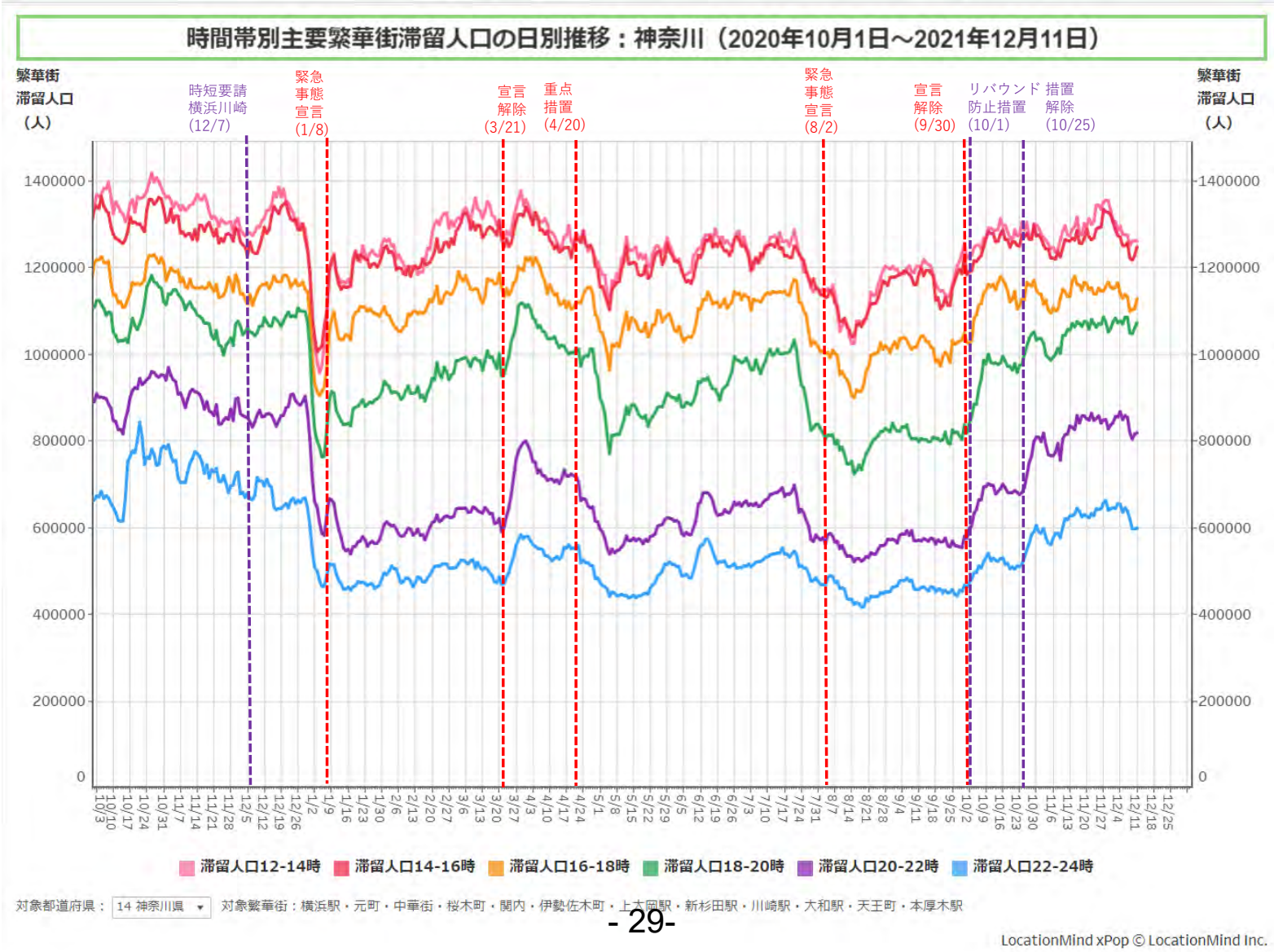
時間帯別主要繁華街滞留人口の日別推移：神奈川（2020年10月1日～2021年12月11日）
繁華街滞留人口（人）
時短要請 横浜川崎 (12/7)
緊急事態宣言 (1/8)
宣言解除 (3/21)
重点措置 (4/20)
緊急事態宣言 (8/2)
宣言解除 (9/30)
リバウンド防止措置 (10/1)
措置解除 (10/25)
1400000
1200000
1000000
800000
600000
400000
200000
0
滞留人口12-14時
滞留人口14-16時
滞留人口16-18時
滞留人口18-20時
滞留人口20-22時
滞留人口22-24時
対象都道府県： 14 神奈川県
対象繁華街：横浜駅・元町・中華街・桜木町・関内・伊勢佐木町・上大岡駅・新杉田駅・川崎駅・大和駅・天王町・本厚木駅
LocationMind xPop © LocationMind Inc.

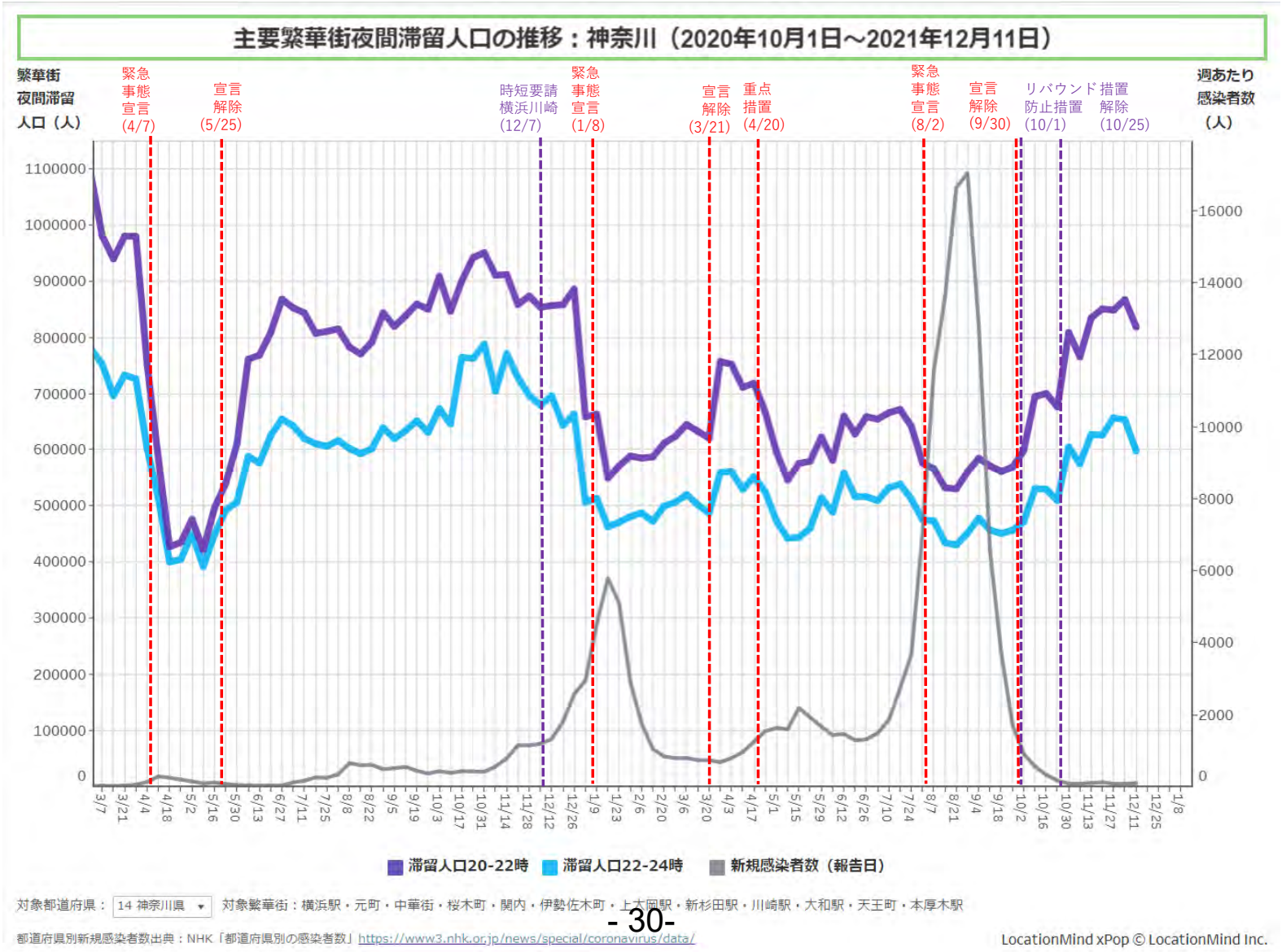
主要繁華街夜間滞留人口の推移：神奈川（2020年10月1日～2021年12月11日）
繁華街
夜間滞留
人口（人）
緊急
事態
宣言
(4/7)
宣言
解除
(5/25)
時短要請
横浜川崎
(12/7)
緊急
事態
宣言
(1/8)
宣言
解除
(3/21)
重点
措置
(4/20)
緊急
事態
宣言
(8/2)
宣言
解除
(9/30)
リバウンド
防止措置
(10/1)
措置
解除
(10/25)
週あたり
感染者数
（人）
1100000
1000000
900000
800000
700000
600000
500000
400000
300000
200000
100000
0
16000
14000
12000
10000
8000
6000
4000
2000
0
3/7
3/21
4/4
4/18
5/2
5/16
5/30
6/13
6/27
7/11
7/25
8/8
8/22
9/5
9/19
10/3
10/17
10/31
11/14
11/28
12/12
12/26
1/9
1/23
2/6
2/20
3/6
3/20
4/3
4/17
5/1
5/15
5/29
6/12
6/26
7/10
7/24
8/7
8/21
9/4
9/18
10/2
10/16
10/30
11/13
11/27
12/11
12/25
1/8
滞留人口20-22時
滞留人口22-24時
新規感染者数（報告日）
対象都道府県：
14 神奈川県
対象繁華街：横浜駅・元町・中華街・桜木町・関内・伊勢佐木町・上大岡駅・新杉田駅・川崎駅・大和駅・天王町・本厚木駅
都道府県別新規感染者数出典：NHK「都道府県別の感染者数」https://www3.nhk.or.jp/news/special/coronavirus/data/
LocationMind xPop © LocationMind Inc.

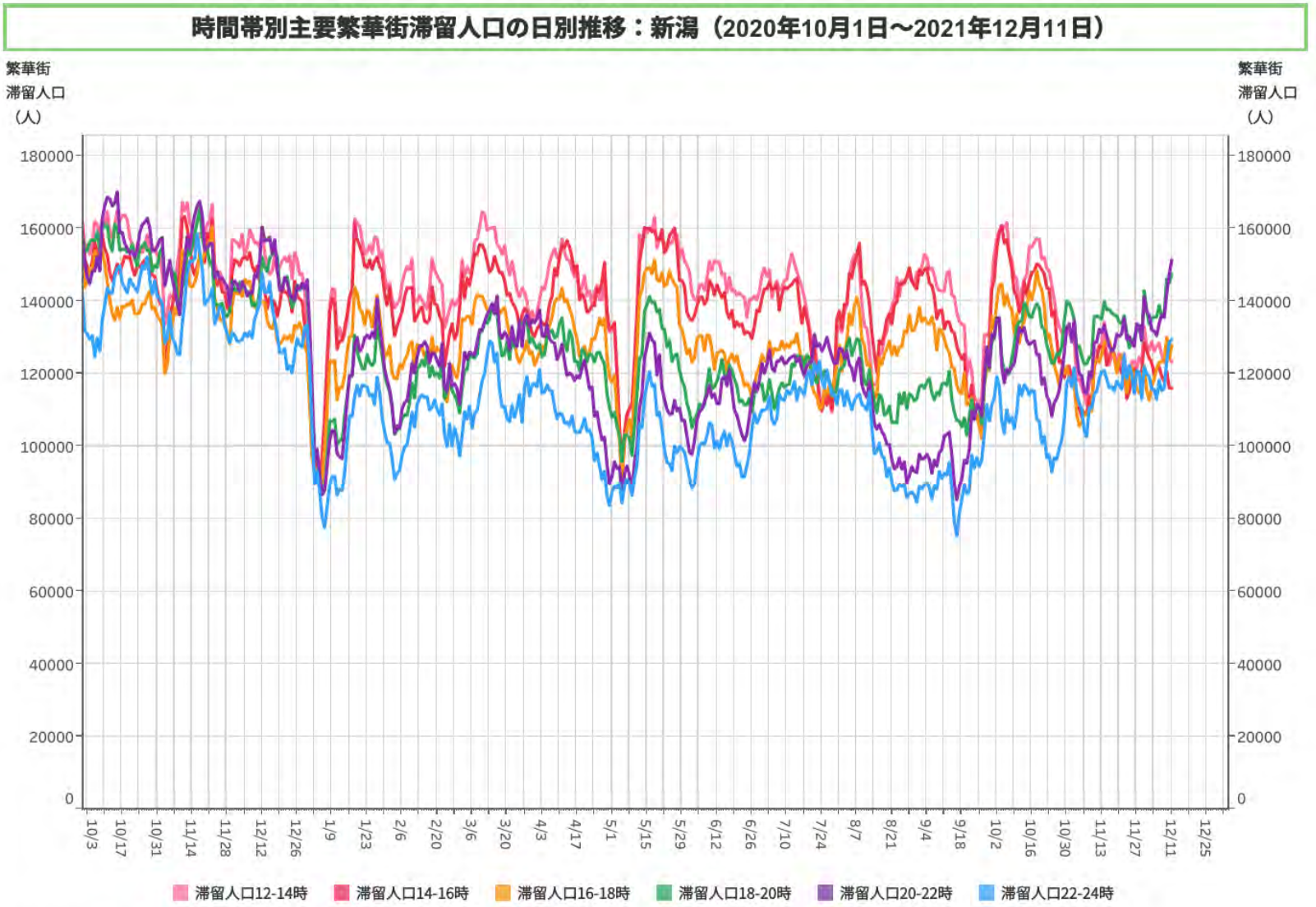
時間帯別主要繁華街滞留人口の日別推移：新潟（2020年10月1日～2021年12月11日）
繁華街
滞留人口
（人）
180000
160000
140000
120000
100000
80000
60000
40000
20000
0
10/3
10/17
10/31
11/14
11/28
12/12
12/26
1/9
1/23
2/6
2/20
3/6
3/20
4/3
4/17
5/1
5/15
5/29
6/12
6/26
7/10
7/24
8/7
8/21
9/4
9/18
10/2
10/16
10/30
11/13
11/27
12/11
12/25
滞留人口12-14時
滞留人口14-16時
滞留人口16-18時
滞留人口18-20時
滞留人口20-22時
滞留人口22-24時
対象都道府県：15 新潟県
対象繁華街：高田駅・新潟駅・新潟市古町・長岡駅・北三条駅・本寺
LocationMind xPop © LocationMind Inc.

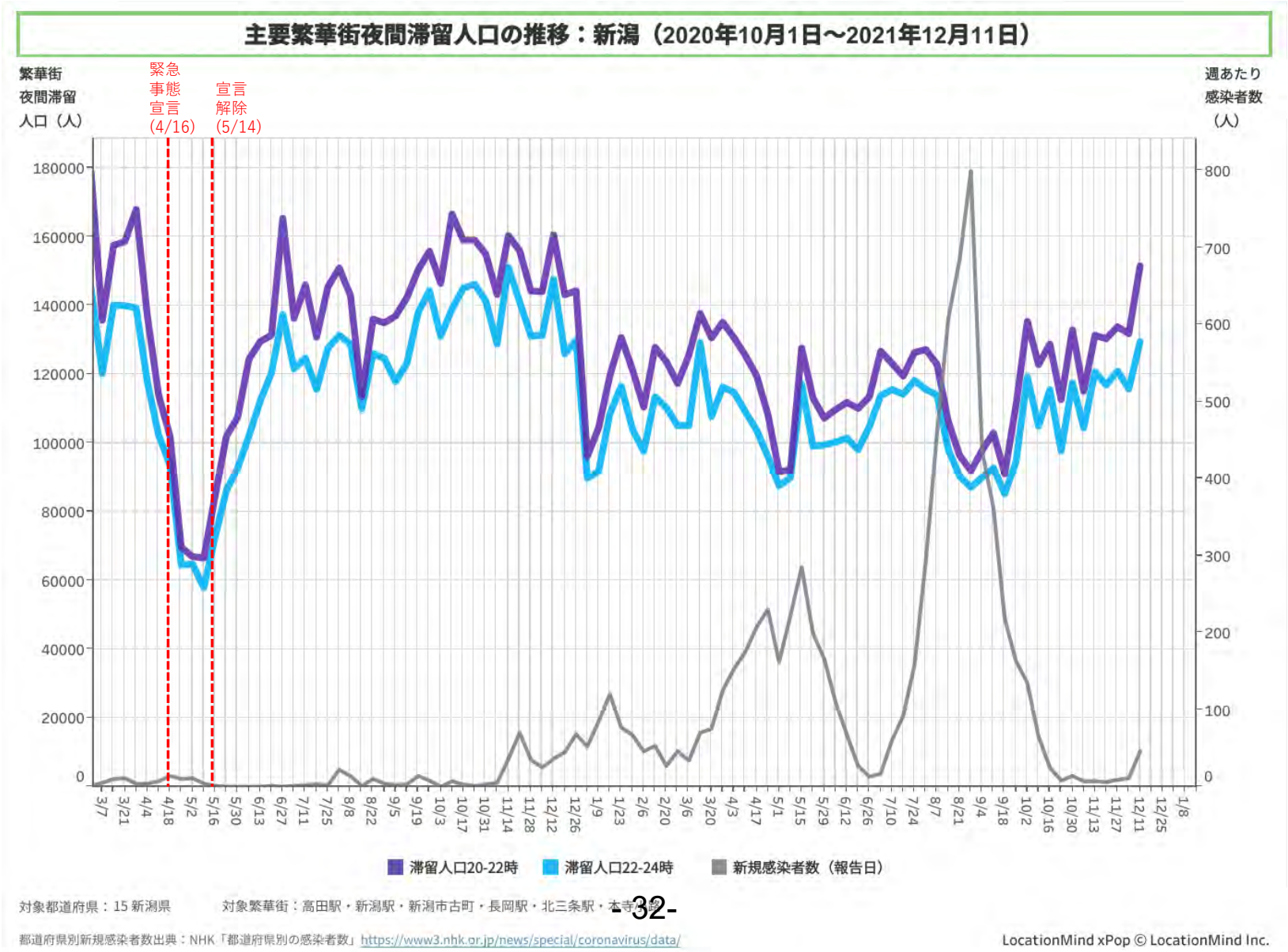
主要繁華街夜間滞留人口の推移：新潟（2020年10月1日～2021年12月11日）
繁華街
夜間滞留
人口（人）
緊急
事態
宣言
(4/16)
宣言
解除
(5/14)
週あたり
感染者数
（人）
滞留人口20-22時
滞留人口22-24時
新規感染者数（報告日）
対象都道府県：15 新潟県
対象繁華街：高田駅・新潟駅・新潟市古町・長岡駅・北三条駅・本寺駅
都道府県別新規感染者数出典：NHK「都道府県別の感染者数」https://www3.nhk.or.jp/news/special/coronavirus/data/
LocationMind xPop © LocationMind Inc.

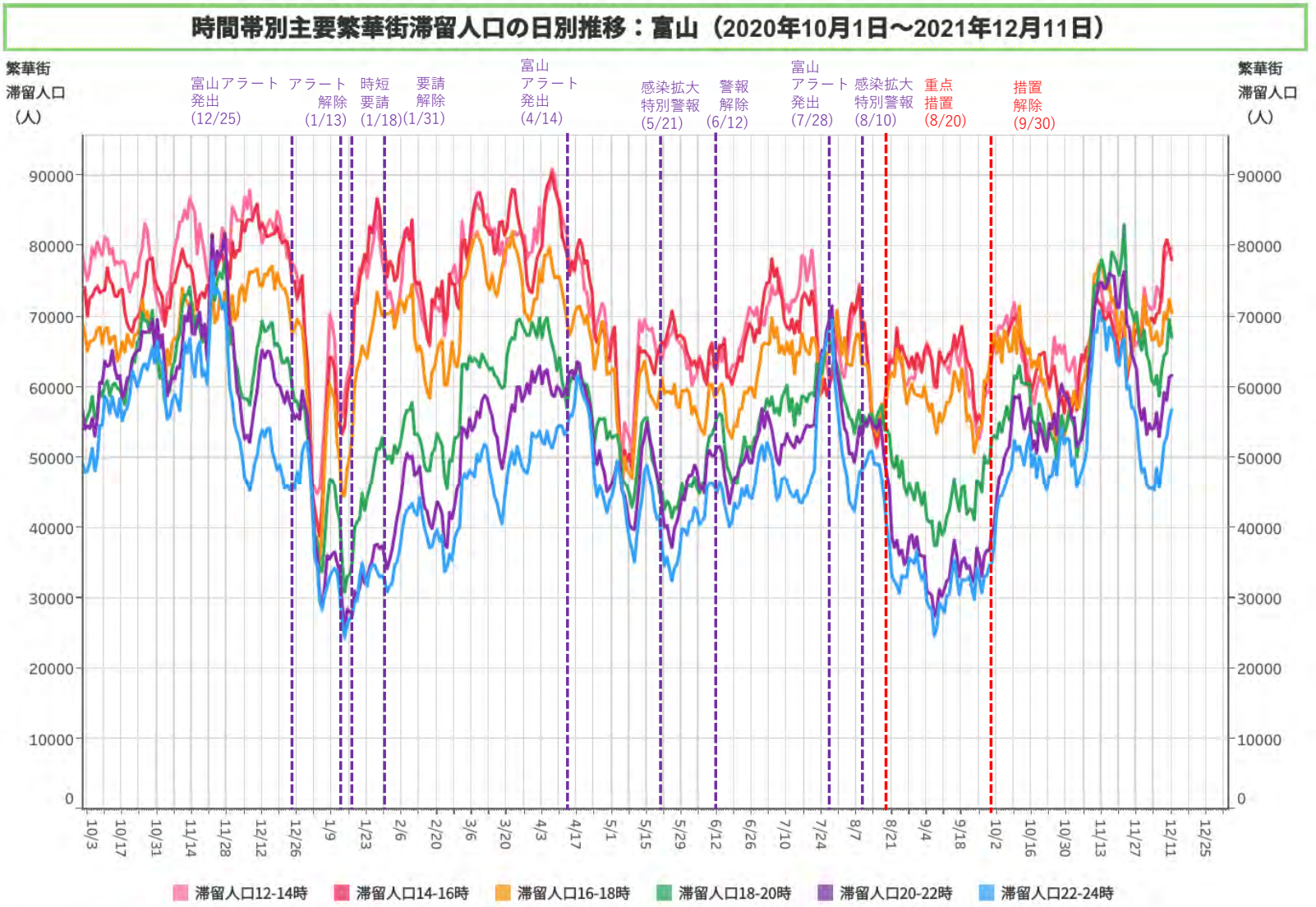
時間帯別主要繁華街滞留人口の日別推移：富山（2020年10月1日～2021年12月11日）
繁華街
滞留人口
（人）
富山アラート
発出
(12/25)
アラート
解除
(1/13)
時短
要請
(1/18)
要請
解除
(1/31)
富山
アラート
発出
(4/14)
感染拡大
特別警報
(5/21)
警報
解除
(6/12)
富山
アラート
発出
(7/28)
感染拡大
特別警報
(8/10)
重点
措置
(8/20)
措置
解除
(9/30)
90000
80000
70000
60000
50000
40000
30000
20000
10000
0
10/3
10/17
10/31
11/14
11/28
12/12
12/26
1/9
1/23
2/6
2/20
3/6
3/20
4/3
4/17
5/1
5/15
5/29
6/12
6/26
7/10
7/24
8/7
8/21
9/4
9/18
10/2
10/16
10/30
11/13
11/27
12/11
12/25
滞留人口12-14時
滞留人口14-16時
滞留人口16-18時
滞留人口18-20時
滞留人口20-22時
滞留人口22-24時
対象都道府県：16 富山県
対象繁華街：高岡駅北口・富山駅・富山市桜木町・総曲輪
LocationMind xPop © LocationMind Inc.

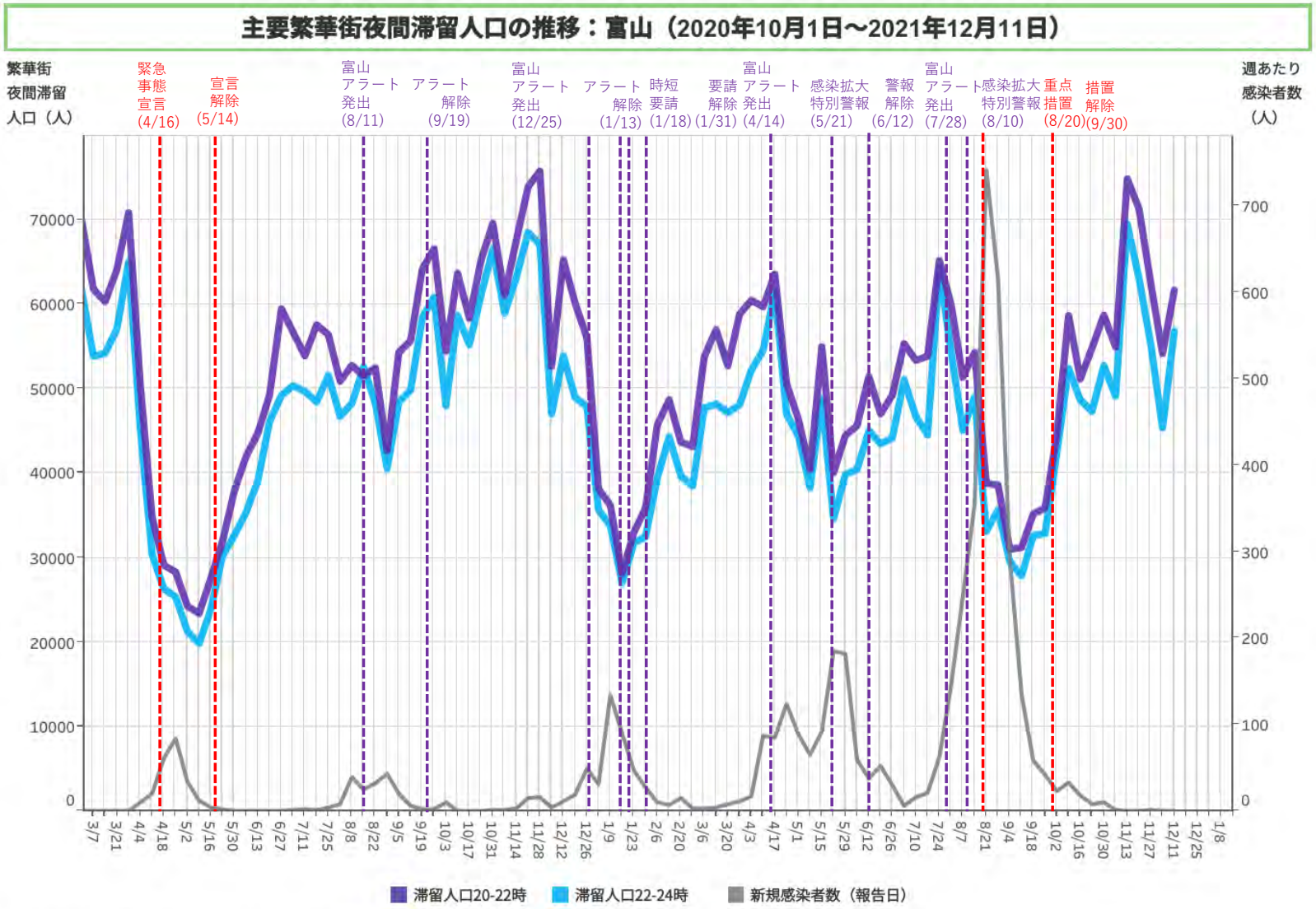
主要繁華街夜間滞留人口の推移：富山（2020年10月1日～2021年12月11日）
繁華街
夜間滞留
人口（人）
週あたり
感染者数
（人）
緊急
事態
宣言
(4/16)
宣言
解除
(5/14)
富山
アラート
発出
(8/11)
アラート
解除
(9/19)
富山
アラート
発出
(12/25)
アラート
解除
(1/13)
時短
要請
(1/18)
要請
解除
(1/31)
富山
アラート
発出
(4/14)
感染拡大
特別警報
(5/21)
警報
解除
(6/12)
富山
アラート
発出
(7/28)
感染拡大
特別警報
(8/10)
重点
措置
(8/20)
措置
解除
(9/30)
滞留人口20-22時
滞留人口22-24時
新規感染者数（報告日）
対象都道府県：16 富山県
対象繁華街：高岡駅北口・富山駅・富山市桜木町・総曲輪
都道府県別新規感染者数出典：NHK「都道府県別の感染者数」https://www3.nhk.or.jp/news/special/coronavirus/data/
LocationMind xPop © LocationMind Inc.

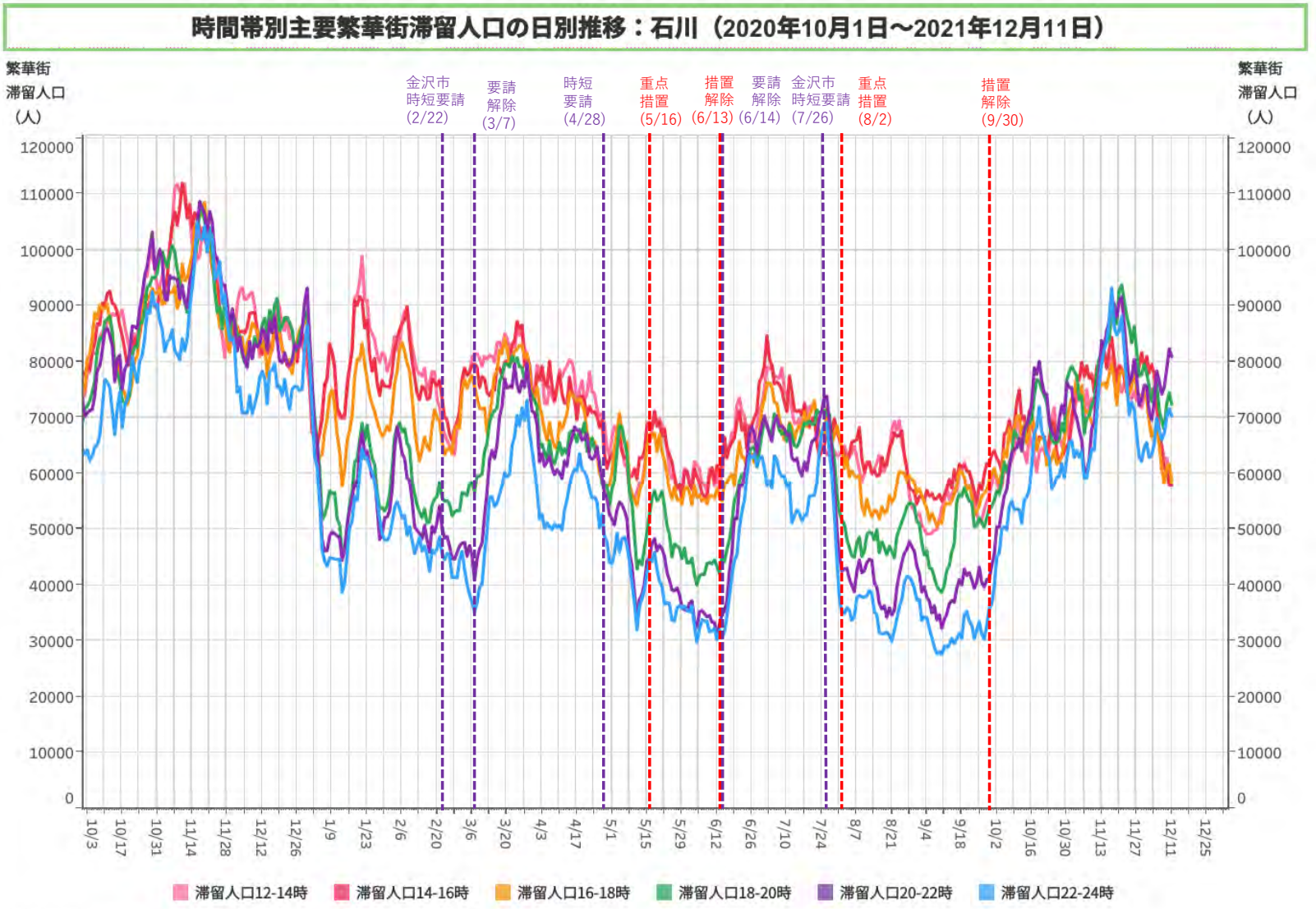
時間帯別主要繁華街滞留人口の日別推移：石川（2020年10月1日～2021年12月11日）
繁華街
滞留人口
（人）
金沢市
時短要請
(2/22)
要請
解除
(3/7)
時短
要請
(4/28)
重点
措置
(5/16)
措置
解除
(6/13)
要請
解除
(6/14)
金沢市
時短要請
(7/26)
重点
措置
(8/2)
措置
解除
(9/30)
120000
110000
100000
90000
80000
70000
60000
50000
40000
30000
20000
10000
0
10/3
10/17
10/31
11/14
11/28
12/12
12/26
1/9
1/23
2/6
2/20
3/6
3/20
4/3
4/17
5/1
5/15
5/29
6/12
6/26
7/10
7/24
8/7
8/21
9/4
9/18
10/2
10/16
10/30
11/13
11/27
12/11
12/25
滞留人口12-14時
滞留人口14-16時
滞留人口16-18時
滞留人口18-20時
滞留人口20-22時
滞留人口22-24時
対象都道府県：17 石川県
対象繁華街：金沢駅・金沢市片町・小松駅
LocationMind xPop © LocationMind Inc.

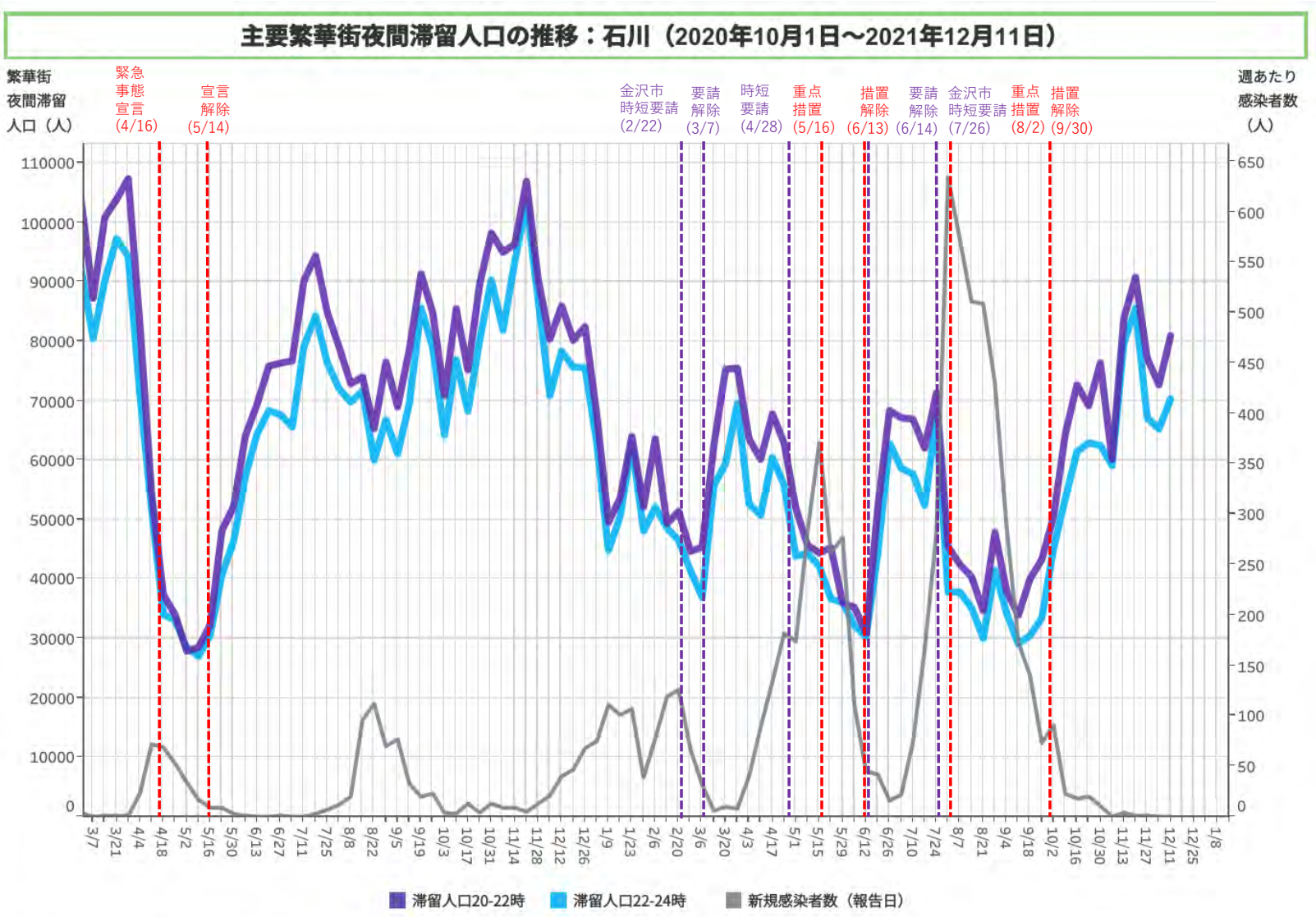
主要繁華街夜間滞留人口の推移：石川（2020年10月1日～2021年12月11日）
繁華街
夜間滞留
人口（人）
緊急
事態
宣言
(4/16)
宣言
解除
(5/14)
金沢市
時短要請
(2/22)
要請
解除
(3/7)
時短
要請
(4/28)
重点
措置
(5/16)
措置
解除
(6/13)
要請
解除
(6/14)
金沢市
時短要請
(7/26)
重点
措置
(8/2)
措置
解除
(9/30)
週あたり
感染者数
（人）
滞留人口20-22時
滞留人口22-24時
新規感染者数（報告日）
対象都道府県：17 石川県
対象繁華街：金沢駅・金沢市片町・小松駅
都道府県別新規感染者数出典：NHK「都道府県別の感染者数」https://www3.nhk.or.jp/news/special/coronavirus/data/
LocationMind xPop © LocationMind Inc.

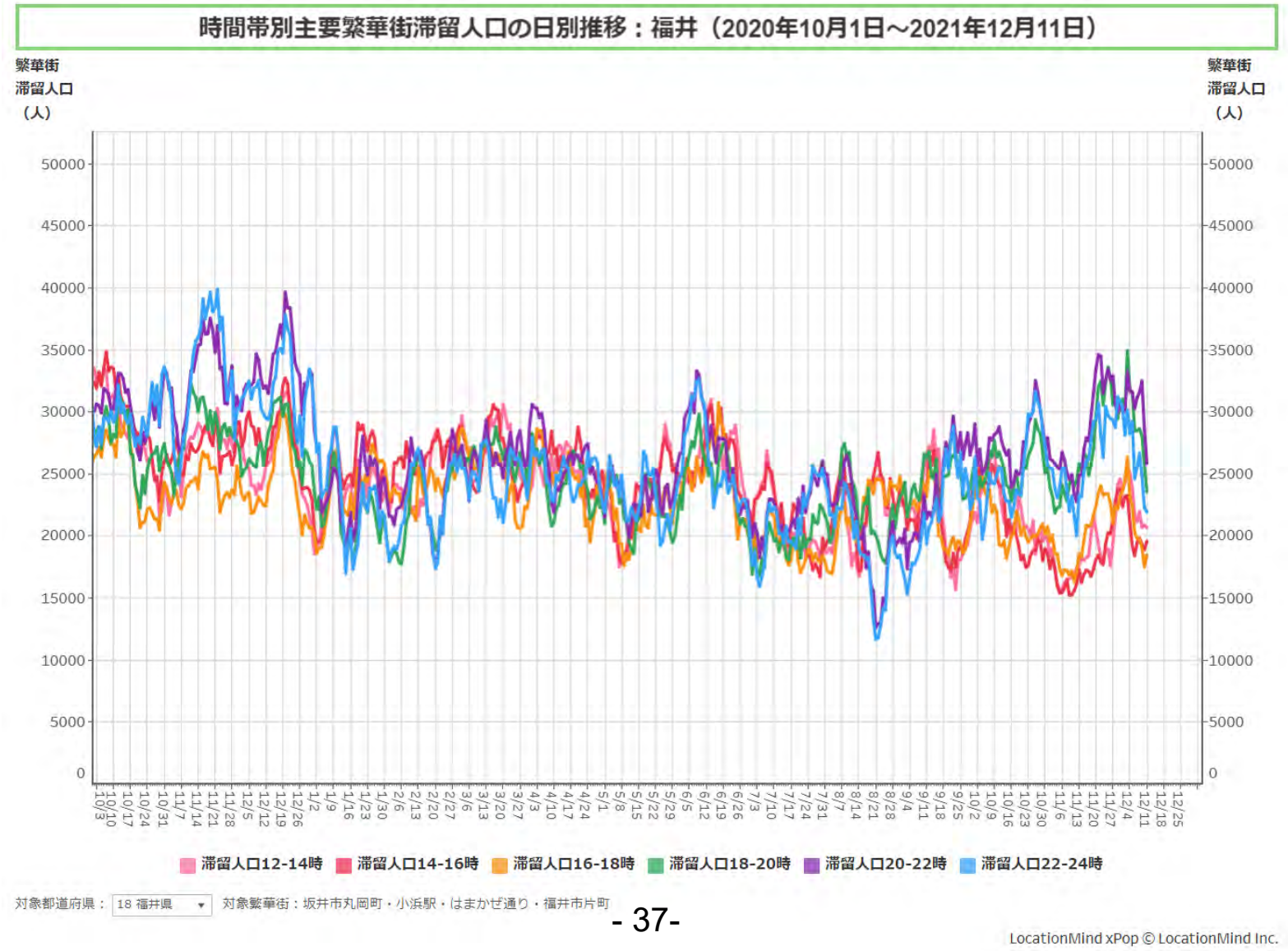
時間帯別主要繁華街滞留人口の日別推移：福井（2020年10月1日～2021年12月11日）
繁華街
滞留人口
（人）
50000
45000
40000
35000
30000
25000
20000
15000
10000
5000
0
滞留人口12-14時
滞留人口14-16時
滞留人口16-18時
滞留人口18-20時
滞留人口20-22時
滞留人口22-24時
対象都道府県：
18 福井県
対象繁華街：坂井市丸岡町・小浜駅・はまかぜ通り・福井市片町
LocationMind xPop © LocationMind Inc.

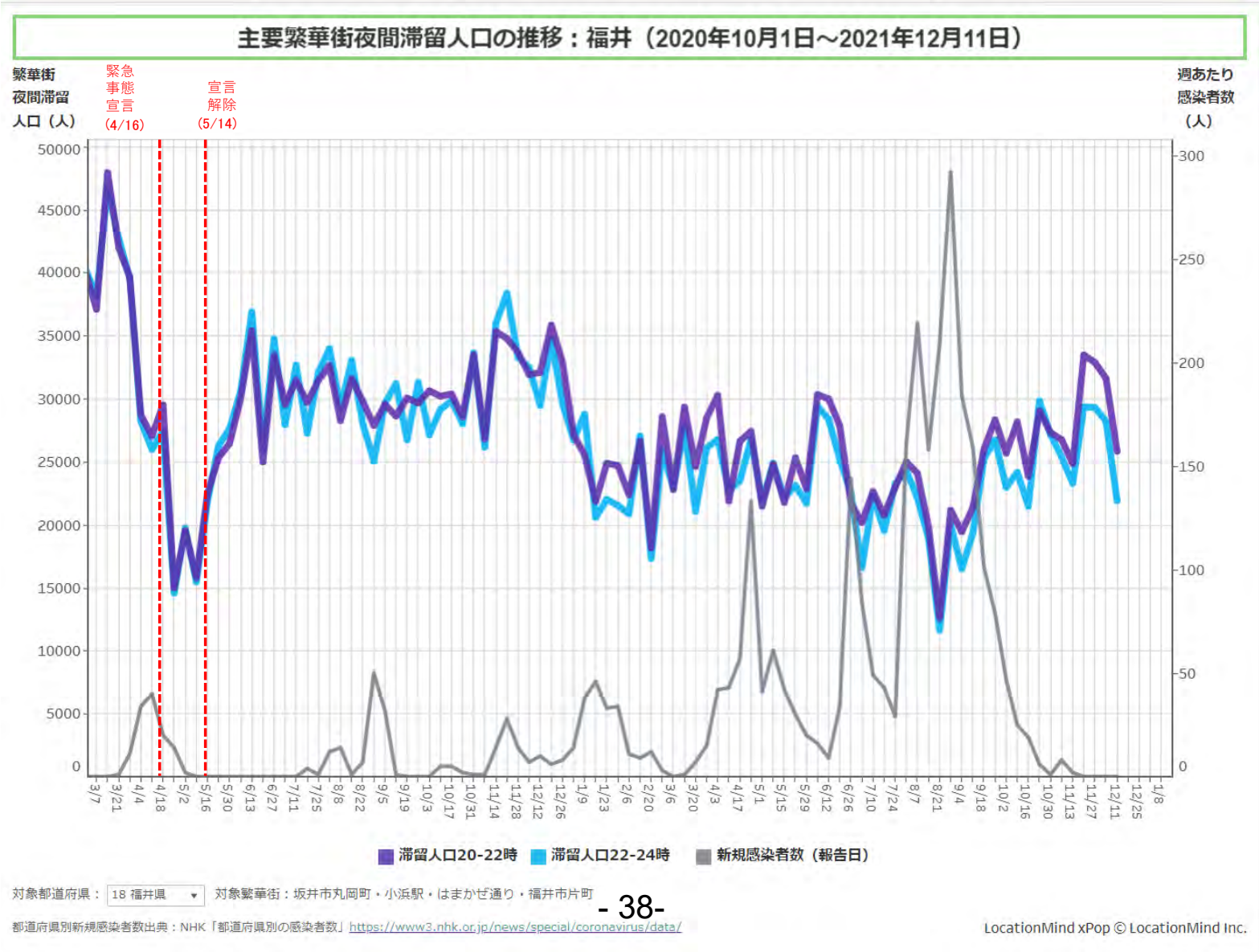
主要繁華街夜間滞留人口の推移：福井（2020年10月1日～2021年12月11日）
繁華街
夜間滞留
人口（人）
緊急
事態
宣言
(4/16)
宣言
解除
(5/14)
週あたり
感染者数
（人）
50000
45000
40000
35000
30000
25000
20000
15000
10000
5000
0
300
250
200
150
100
50
0
3/7
3/21
4/4
4/18
5/2
5/16
5/30
6/13
6/27
7/11
7/25
8/8
8/22
9/5
9/19
10/3
10/17
10/31
11/14
11/28
12/12
12/26
1/9
1/23
2/6
2/20
3/6
3/20
4/3
4/17
5/1
5/15
5/29
6/12
6/26
7/10
7/24
8/7
8/21
9/4
9/18
10/2
10/16
10/30
11/13
11/27
12/11
12/25
1/8
滞留人口20-22時
滞留人口22-24時
新規感染者数（報告日）
対象都道府県：
18 福井県
対象繁華街：坂井市丸岡町・小浜駅・はまかぜ通り・福井市片町
都道府県別新規感染者数出典：NHK「都道府県別の感染者数」https://www3.nhk.or.jp/news/special/coronavirus/data/
LocationMind xPop © LocationMind Inc.

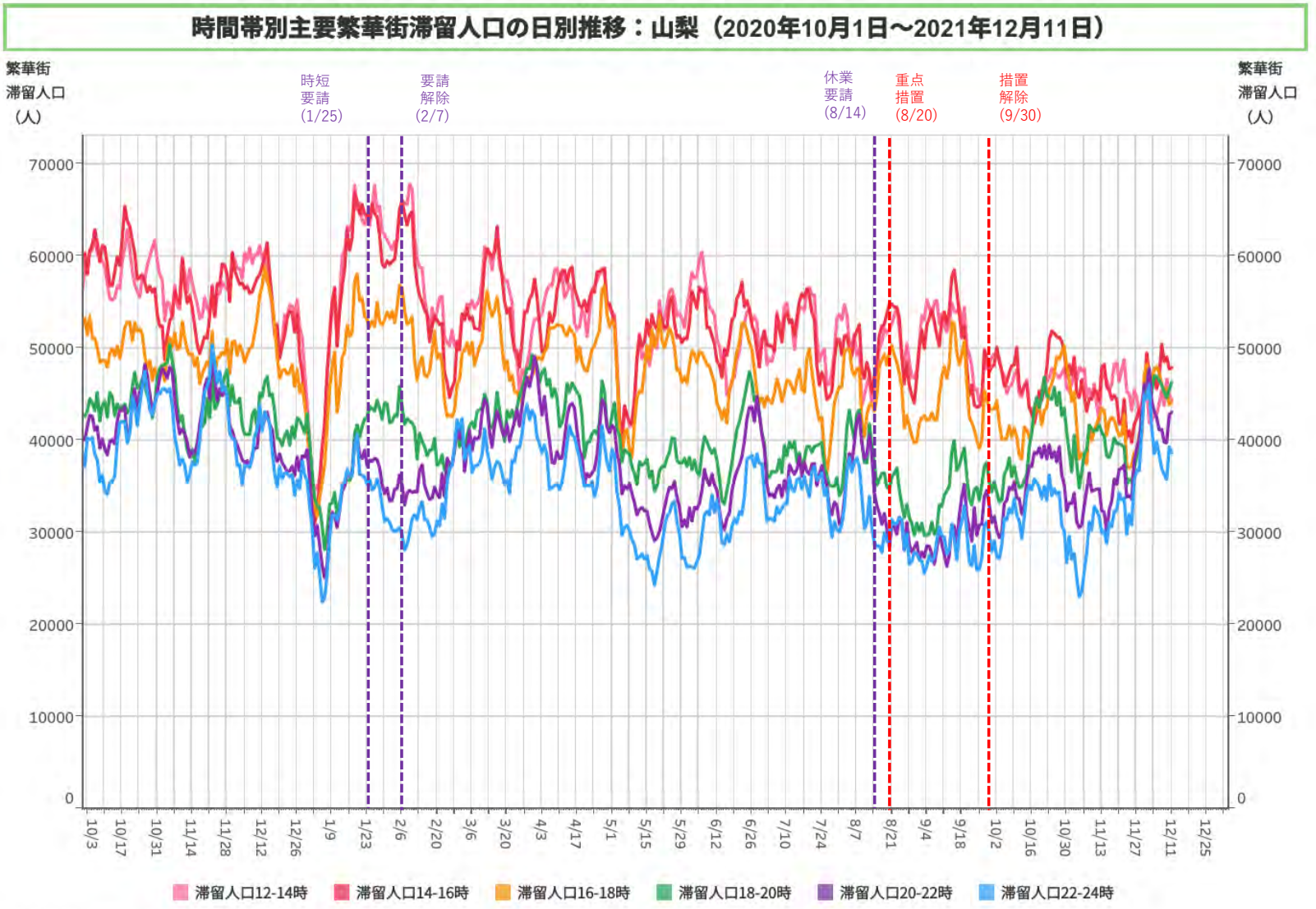
時間帯別主要繁華街滞留人口の日別推移：山梨（2020年10月1日～2021年12月11日）
繁華街
滞留人口
（人）
時短
要請
(1/25)
要請
解除
(2/7)
休業
要請
(8/14)
重点
措置
(8/20)
措置
解除
(9/30)
70000
60000
50000
40000
30000
20000
10000
0
10/3
10/17
10/31
11/14
11/28
12/12
12/26
1/9
1/23
2/6
2/20
3/6
3/20
4/3
4/17
5/1
5/15
5/29
6/12
6/26
7/10
7/24
8/7
8/21
9/4
9/18
10/2
10/16
10/30
11/13
11/27
12/11
12/25
滞留人口12-14時
滞留人口14-16時
滞留人口16-18時
滞留人口18-20時
滞留人口20-22時
滞留人口22-24時
対象都道府県：19 山梨県
対象繁華街：甲府駅・甲府市中央商店街・富士山駅
LocationMind xPop © LocationMind Inc.

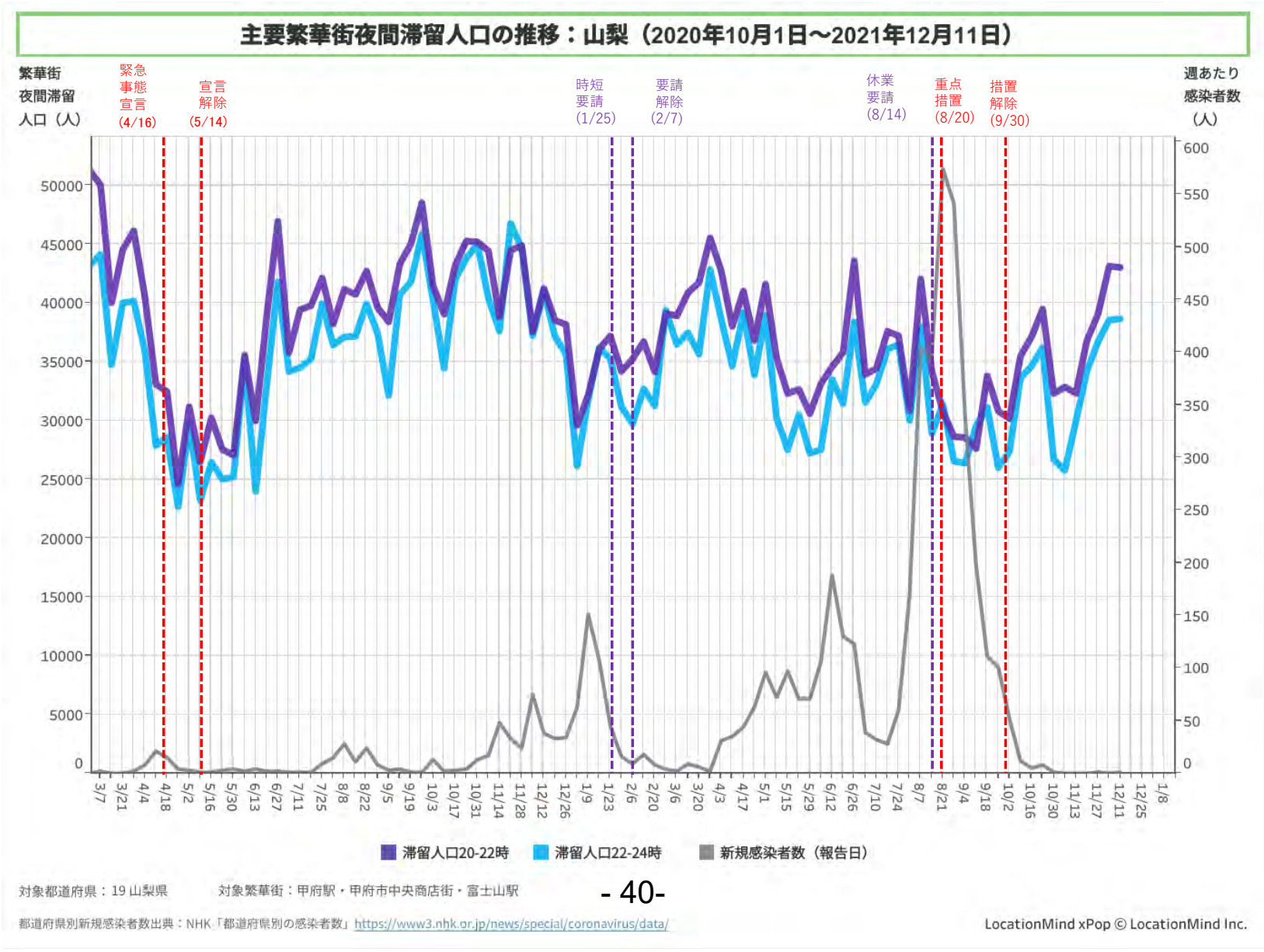
主要繁華街夜間滞留人口の推移：山梨（2020年10月1日～2021年12月11日）
繁華街
夜間滞留
人口（人）
緊急
事態
宣言
(4/16)
宣言
解除
(5/14)
時短
要請
(1/25)
要請
解除
(2/7)
休業
要請
(8/14)
重点
措置
(8/20)
措置
解除
(9/30)
週あたり
感染者数
（人）
滞留人口20-22時
滞留人口22-24時
新規感染者数（報告日）
対象都道府県：19 山梨県
対象繁華街：甲府駅・甲府市中央商店街・富士山駅
都道府県別新規感染者数出典：NHK「都道府県別の感染者数」https://www3.nhk.or.jp/news/special/coronavirus/data/
LocationMind xPop © LocationMind Inc.

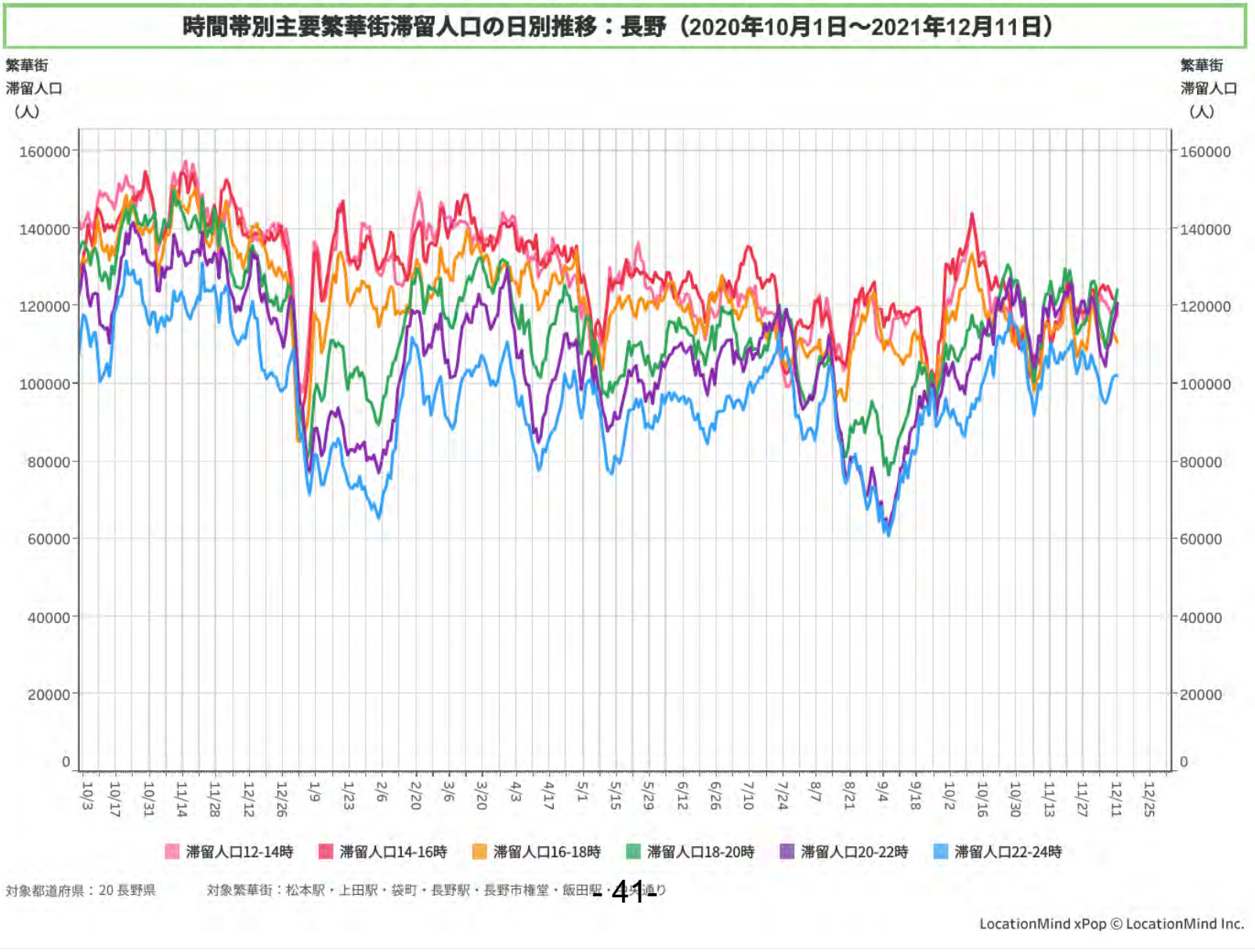
時間帯別主要繁華街滞留人口の日別推移：長野（2020年10月1日～2021年12月11日）
繁華街
滞留人口
（人）
160000
140000
120000
100000
80000
60000
40000
20000
0
10/3
10/17
10/31
11/14
11/28
12/12
12/26
1/9
1/23
2/6
2/20
3/6
3/20
4/3
4/17
5/1
5/15
5/29
6/12
6/26
7/10
7/24
8/7
8/21
9/4
9/18
10/2
10/16
10/30
11/13
11/27
12/11
12/25
滞留人口12-14時
滞留人口14-16時
滞留人口16-18時
滞留人口18-20時
滞留人口20-22時
滞留人口22-24時
対象都道府県：20 長野県
対象繁華街：松本駅・上田駅・袋町・長野駅・長野市権堂・飯田駅
LocationMind xPop © LocationMind Inc.

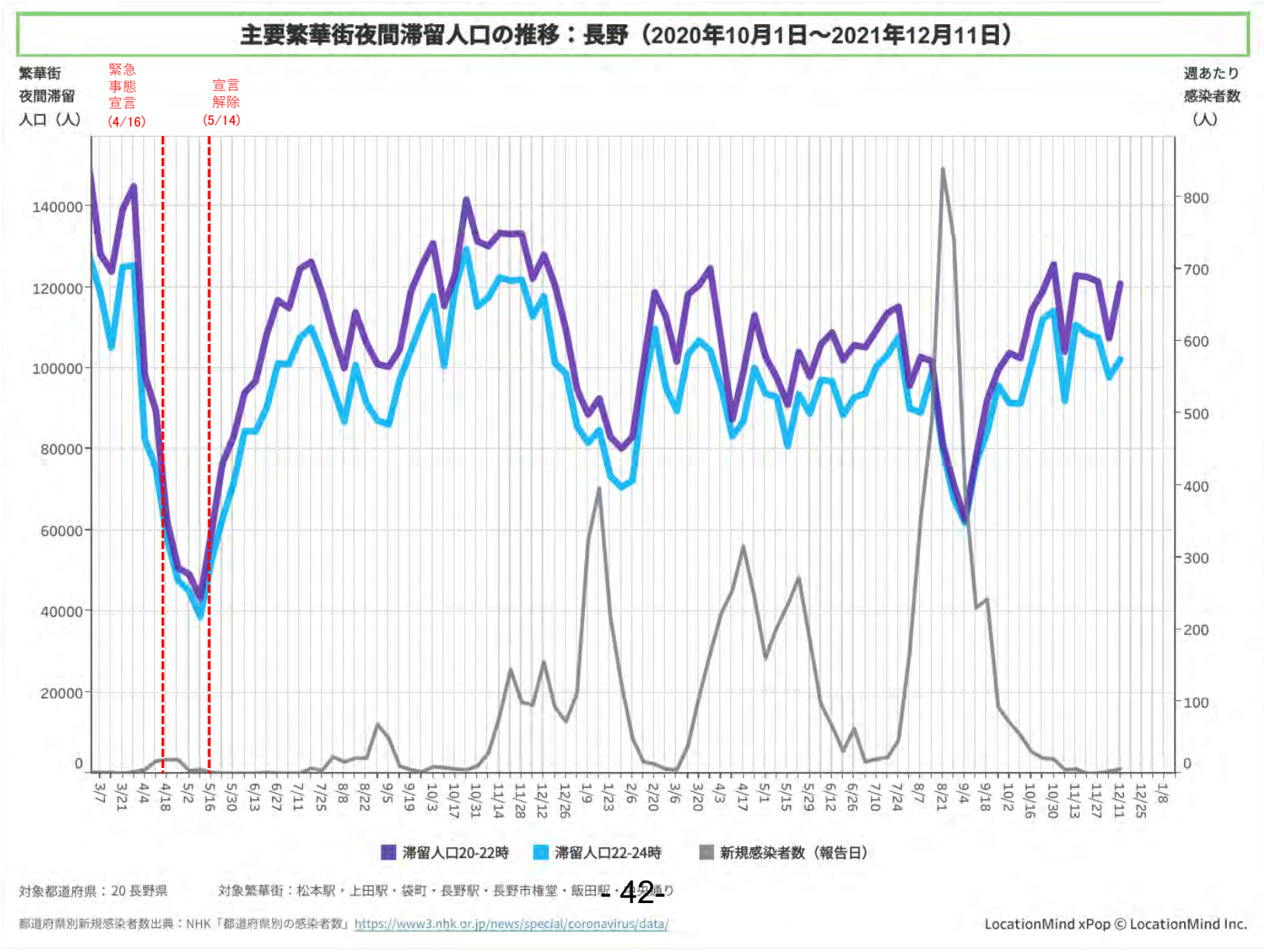
主要繁華街夜間滞留人口の推移：長野（2020年10月1日～2021年12月11日）
繁華街
夜間滞留
人口（人）
緊急
事態
宣言
(4/16)
宣言
解除
(5/14)
週あたり
感染者数
（人）
140000
120000
100000
80000
60000
40000
20000
0
800
700
600
500
400
300
200
100
0
3/7
3/21
4/4
4/18
5/2
5/16
5/30
6/13
6/27
7/11
7/25
8/8
8/22
9/5
9/19
10/3
10/17
10/31
11/14
11/28
12/12
12/26
1/9
1/23
2/6
2/20
3/6
3/20
4/3
4/17
5/1
5/15
5/29
6/12
6/26
7/10
7/24
8/7
8/21
9/4
9/18
10/2
10/16
10/30
11/13
11/27
12/11
12/25
1/8
滞留人口20-22時
滞留人口22-24時
新規感染者数（報告日）
対象都道府県：20 長野県
対象繁華街：松本駅・上田駅・袋町・長野駅・長野市権堂・飯田駅・
都道府県別新規感染者数出典：NHK「都道府県別の感染者数」https://www3.nhk.or.jp/news/special/coronavirus/data/
LocationMind xPop © LocationMind Inc.

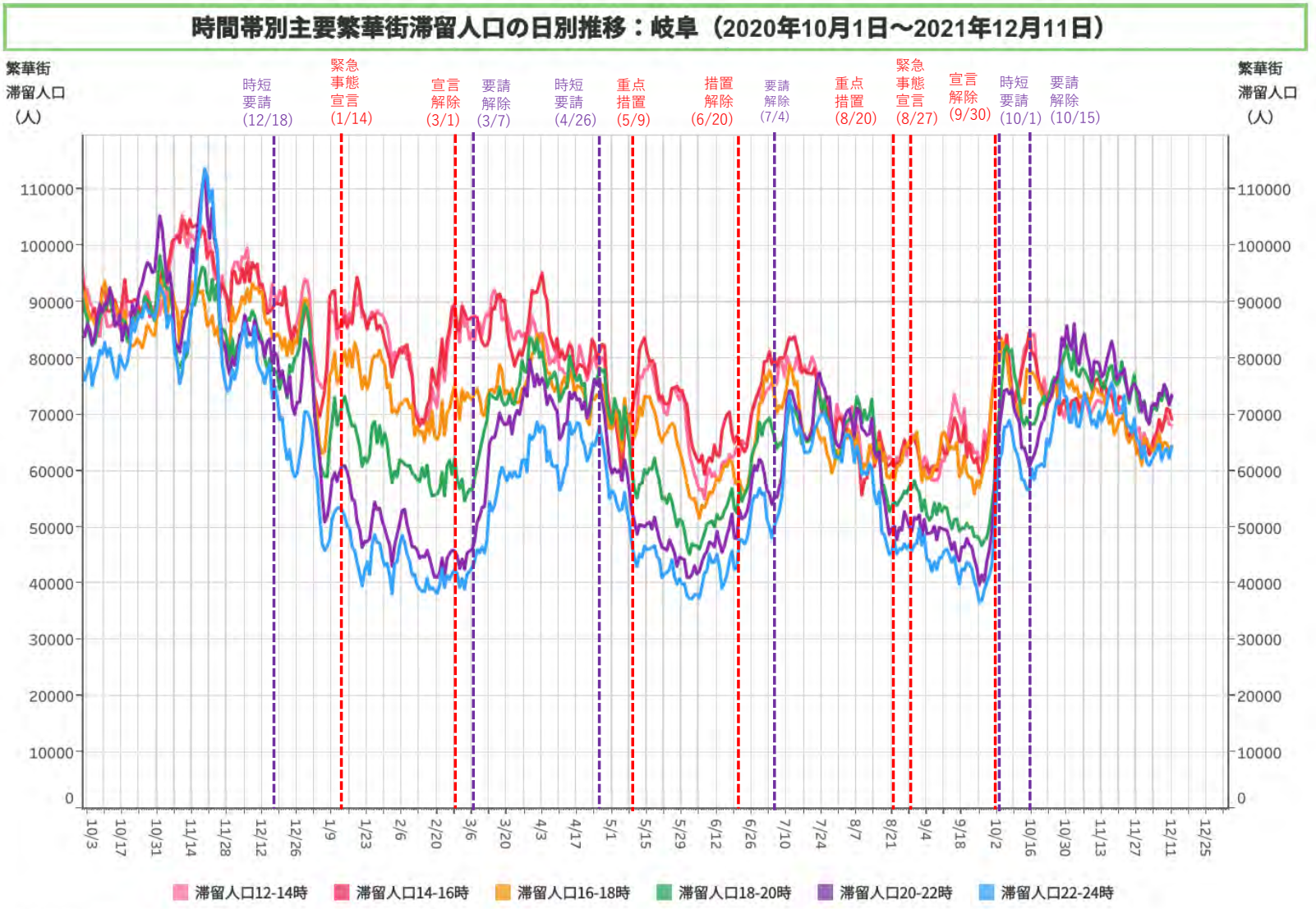
時間帯別主要繁華街滞留人口の日別推移：岐阜（2020年10月1日～2021年12月11日）
繁華街
滞留人口
（人）
時短
要請
(12/18)
緊急
事態
宣言
(1/14)
宣言
解除
(3/1)
要請
解除
(3/7)
時短
要請
(4/26)
重点
措置
(5/9)
措置
解除
(6/20)
要請
解除
(7/4)
重点
措置
(8/20)
緊急
事態
宣言
(8/27)
宣言
解除
(9/30)
時短
要請
(10/1)
要請
解除
(10/15)
110000
100000
90000
80000
70000
60000
50000
40000
30000
20000
10000
0
10/3
10/17
10/31
11/14
11/28
12/12
12/26
1/9
1/23
2/6
2/20
3/6
3/20
4/3
4/17
5/1
5/15
5/29
6/12
6/26
7/10
7/24
8/7
8/21
9/4
9/18
10/2
10/16
10/30
11/13
11/27
12/11
12/25
滞留人口12-14時
滞留人口14-16時
滞留人口16-18時
滞留人口18-20時
滞留人口20-22時
滞留人口22-24時
対象都道府県：21 岐阜県
対象繁華街：岐阜駅・岐阜市柳ケ瀬・高山駅・大垣駅南
LocationMind xPop © LocationMind Inc.

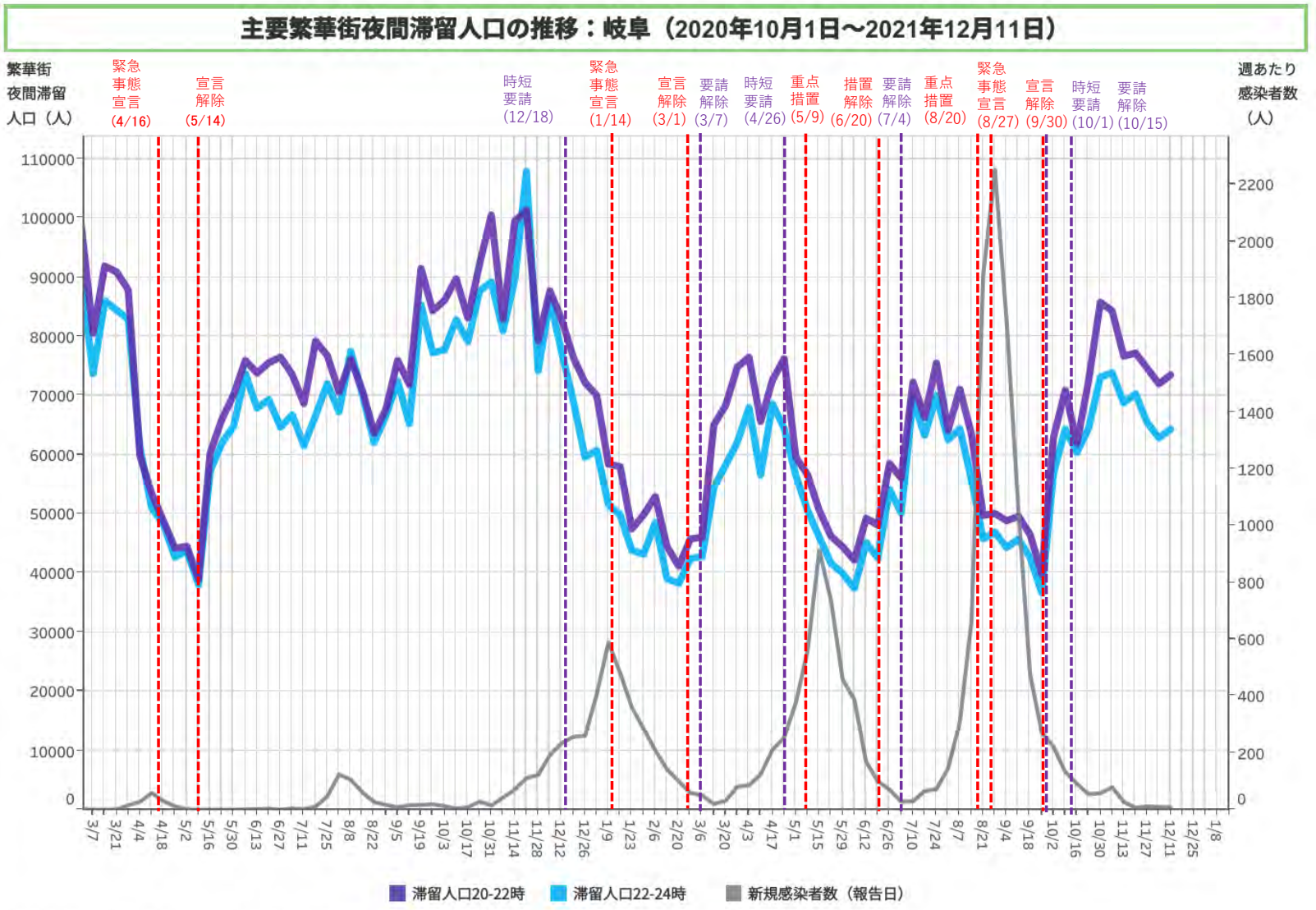
主要繁華街夜間滞留人口の推移：岐阜（2020年10月1日～2021年12月11日）
繁華街
夜間滞留
人口（人）
週あたり
感染者数
（人）
緊急事態宣言 (4/16)
宣言解除 (5/14)
時短要請 (12/18)
緊急事態宣言 (1/14)
宣言解除 (3/1)
要請解除 (3/7)
時短要請 (4/26)
重点措置 (5/9)
措置解除 (6/20)
要請解除 (7/4)
重点措置 (8/20)
緊急事態宣言 (8/27)
宣言解除 (9/30)
時短要請 (10/1)
要請解除 (10/15)
滞留人口20-22時
滞留人口22-24時
新規感染者数（報告日）
対象都道府県：21 岐阜県
対象繁華街：岐阜駅・岐阜市柳ケ瀬・高山駅・大垣駅南
都道府県別新規感染者数出典：NHK「都道府県別の感染者数」https://www3.nhk.or.jp/news/special/coronavirus/data/
LocationMind xPop © LocationMind Inc.

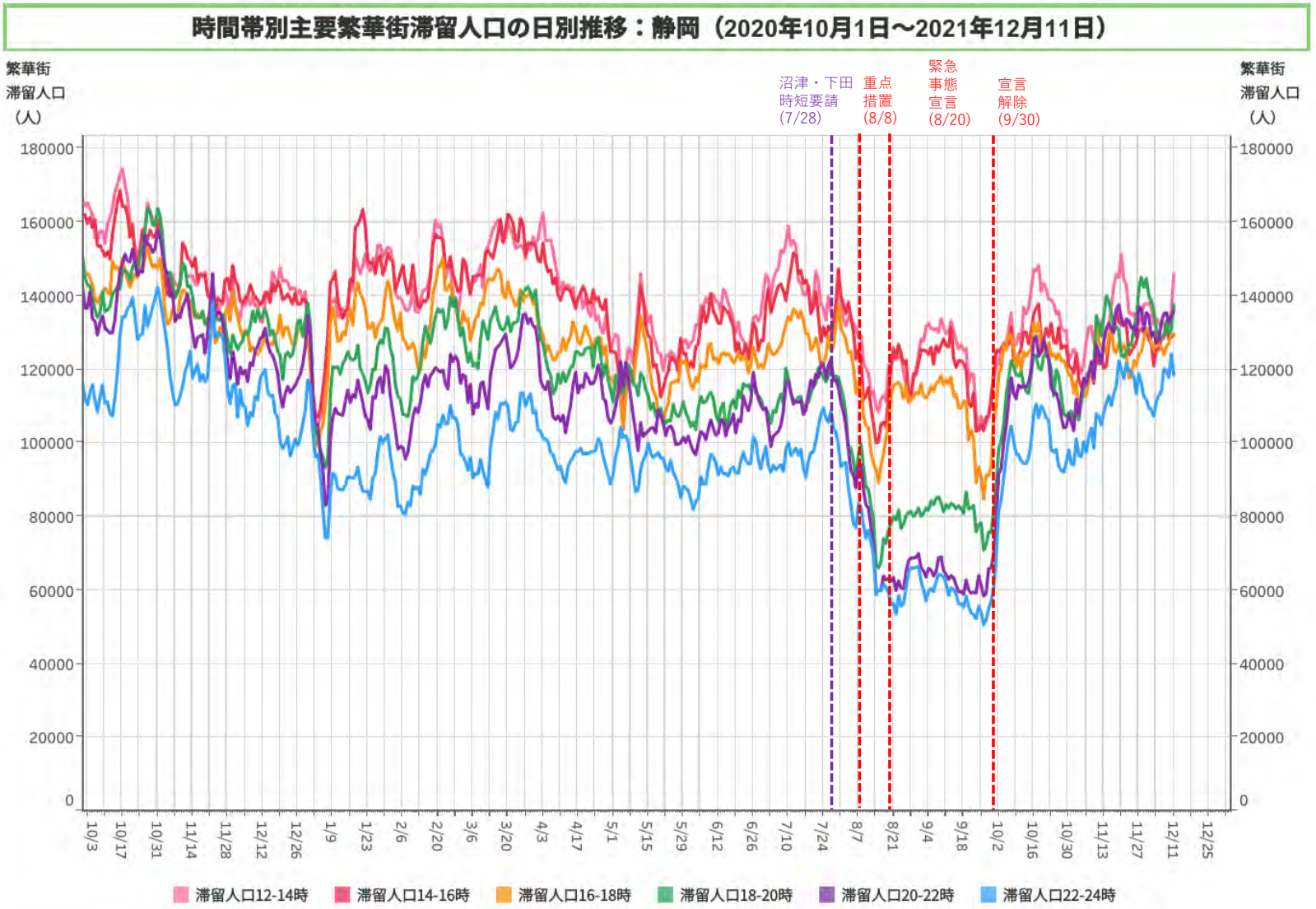
時間帯別主要繁華街滞留人口の日別推移：静岡（2020年10月1日～2021年12月11日）
繁華街
滞留人口
（人）
沼津・下田
時短要請
(7/28)
重点
措置
(8/8)
緊急
事態
宣言
(8/20)
宣言
解除
(9/30)
滞留人口12-14時
滞留人口14-16時
滞留人口16-18時
滞留人口18-20時
滞留人口20-22時
滞留人口22-24時
対象都道府県：22 静岡県
対象繁華街：掛川駅・沼津駅南・静岡駅・浜松駅・富士市吉原
LocationMind xPop © LocationMind Inc.

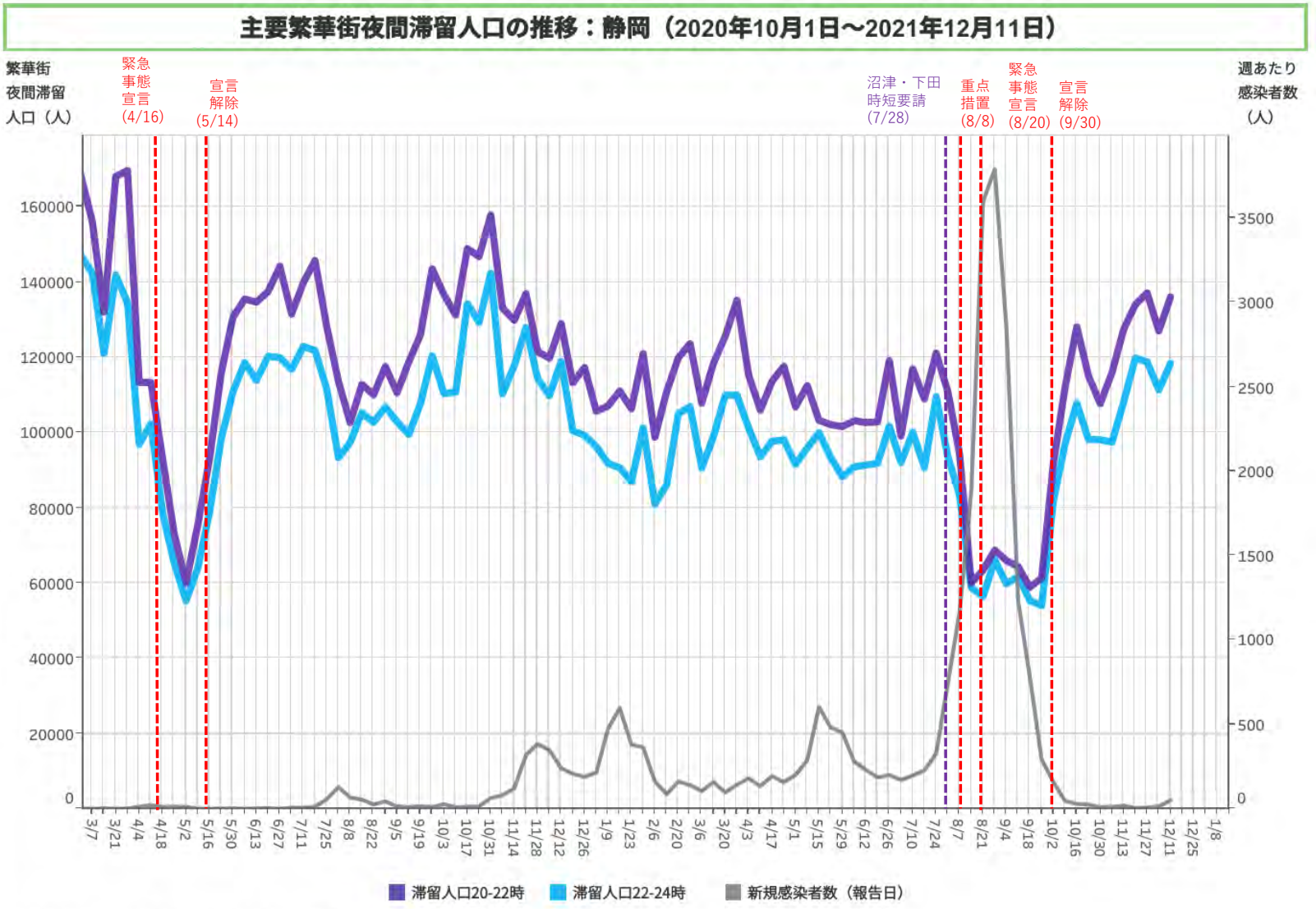
主要繁華街夜間滞留人口の推移：静岡（2020年10月1日～2021年12月11日）
繁華街
夜間滞留
人口（人）
緊急
事態
宣言
(4/16)
宣言
解除
(5/14)
沼津・下田
時短要請
(7/28)
重点
措置
(8/8)
緊急
事態
宣言
(8/20)
宣言
解除
(9/30)
週あたり
感染者数
（人）
160000
140000
120000
100000
80000
60000
40000
20000
0
3500
3000
2500
2000
1500
1000
500
0
3/7
3/21
4/4
4/18
5/2
5/16
5/30
6/13
6/27
7/11
7/25
8/8
8/22
9/5
9/19
10/3
10/17
10/31
11/14
11/28
12/12
12/26
1/9
1/23
2/6
2/20
3/6
3/20
4/3
4/17
5/1
5/15
5/29
6/12
6/26
7/10
7/24
8/7
8/21
9/4
9/18
10/2
10/16
10/30
11/13
11/27
12/11
12/25
1/8
滞留人口20-22時
滞留人口22-24時
新規感染者数（報告日）
対象都道府県：22 静岡県
対象繁華街：掛川駅・沼津駅南・静岡駅・浜松駅・富士市吉原
都道府県別新規感染者数出典：NHK「都道府県別の感染者数」https://www3.nhk.or.jp/news/special/coronavirus/data/
LocationMind xPop © LocationMind Inc.

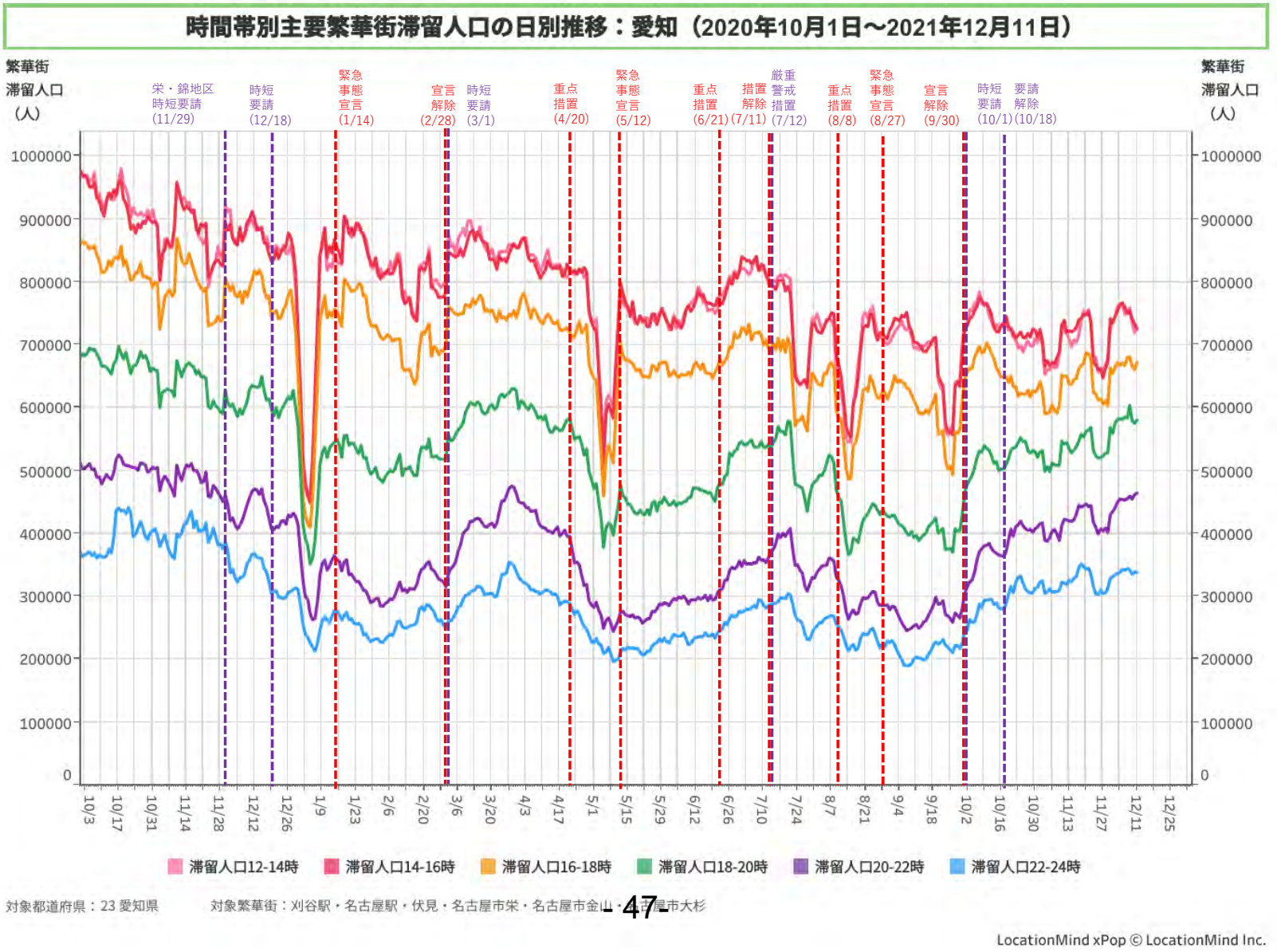
時間帯別主要繁華街滞留人口の日別推移：愛知（2020年10月1日～2021年12月11日）
繁華街
滞留人口
（人）
栄・錦地区
時短要請
(11/29)
時短
要請
(12/18)
緊急
事態
宣言
(1/14)
宣言
解除
(2/28)
時短
要請
(3/1)
重点
措置
(4/20)
緊急
事態
宣言
(5/12)
重点
措置
(6/21)
措置
解除
(7/11)
厳重
警戒
措置
(7/12)
重点
措置
(8/8)
緊急
事態
宣言
(8/27)
宣言
解除
(9/30)
時短
要請
(10/1)
要請
解除
(10/18)
1000000
900000
800000
700000
600000
500000
400000
300000
200000
100000
0
10/3
10/17
10/31
11/14
11/28
12/12
12/26
1/9
1/23
2/6
2/20
3/6
3/20
4/3
4/17
5/1
5/15
5/29
6/12
6/26
7/10
7/24
8/7
8/21
9/4
9/18
10/2
10/16
10/30
11/13
11/27
12/11
12/25
滞留人口12-14時
滞留人口14-16時
滞留人口16-18時
滞留人口18-20時
滞留人口20-22時
滞留人口22-24時
対象都道府県：23 愛知県
対象繁華街：刈谷駅・名古屋駅・伏見・名古屋市栄・名古屋市金山・名古屋市大杉
LocationMind xPop © LocationMind Inc.

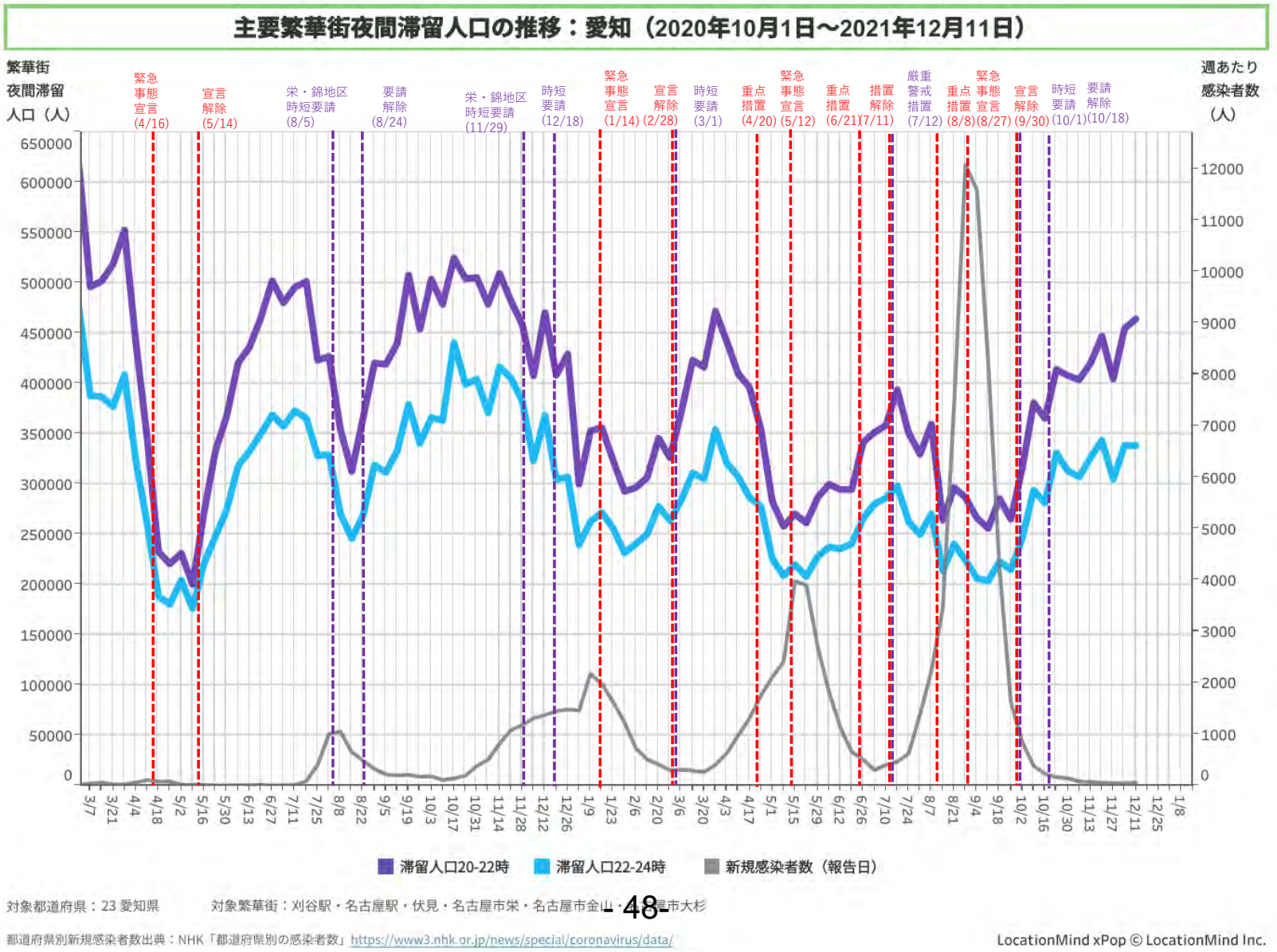
主要繁華街夜間滞留人口の推移：愛知（2020年10月1日～2021年12月11日）
繁華街
夜間滞留
人口（人）
週あたり
感染者数
（人）
緊急事態宣言 (4/16)
宣言解除 (5/14)
栄・錦地区時短要請 (8/5)
要請解除 (8/24)
栄・錦地区時短要請 (11/29)
時短要請 (12/18)
緊急事態宣言 (1/14)
宣言解除 (2/28)
時短要請 (3/1)
重点措置 (4/20)
緊急事態宣言 (5/12)
重点措置 (6/21)
措置解除 (7/11)
厳重警戒措置 (7/12)
重点措置 (8/8)
緊急事態宣言 (8/27)
宣言解除 (9/30)
時短要請 (10/1)
要請解除 (10/18)
650000
600000
550000
500000
450000
400000
350000
300000
250000
200000
150000
100000
50000
0
12000
11000
10000
9000
8000
7000
6000
5000
4000
3000
2000
1000
0
3/7
3/21
4/4
4/18
5/2
5/16
5/30
6/13
6/27
7/11
7/25
8/8
8/22
9/5
9/19
10/3
10/17
10/31
11/14
11/28
12/12
12/26
1/9
1/23
2/6
2/20
3/6
3/20
4/3
4/17
5/1
5/15
5/29
6/12
6/26
7/10
7/24
8/7
8/21
9/4
9/18
10/2
10/16
10/30
11/13
11/27
12/11
12/25
1/8
滞留人口20-22時
滞留人口22-24時
新規感染者数（報告日）
対象都道府県：23 愛知県
対象繁華街：刈谷駅・名古屋駅・伏見・名古屋市栄・名古屋市金山・名古屋市大杉
都道府県別新規感染者数出典：NHK「都道府県別の感染者数」https://www3.nhk.or.jp/news/special/coronavirus/data/
LocationMind xPop © LocationMind Inc.

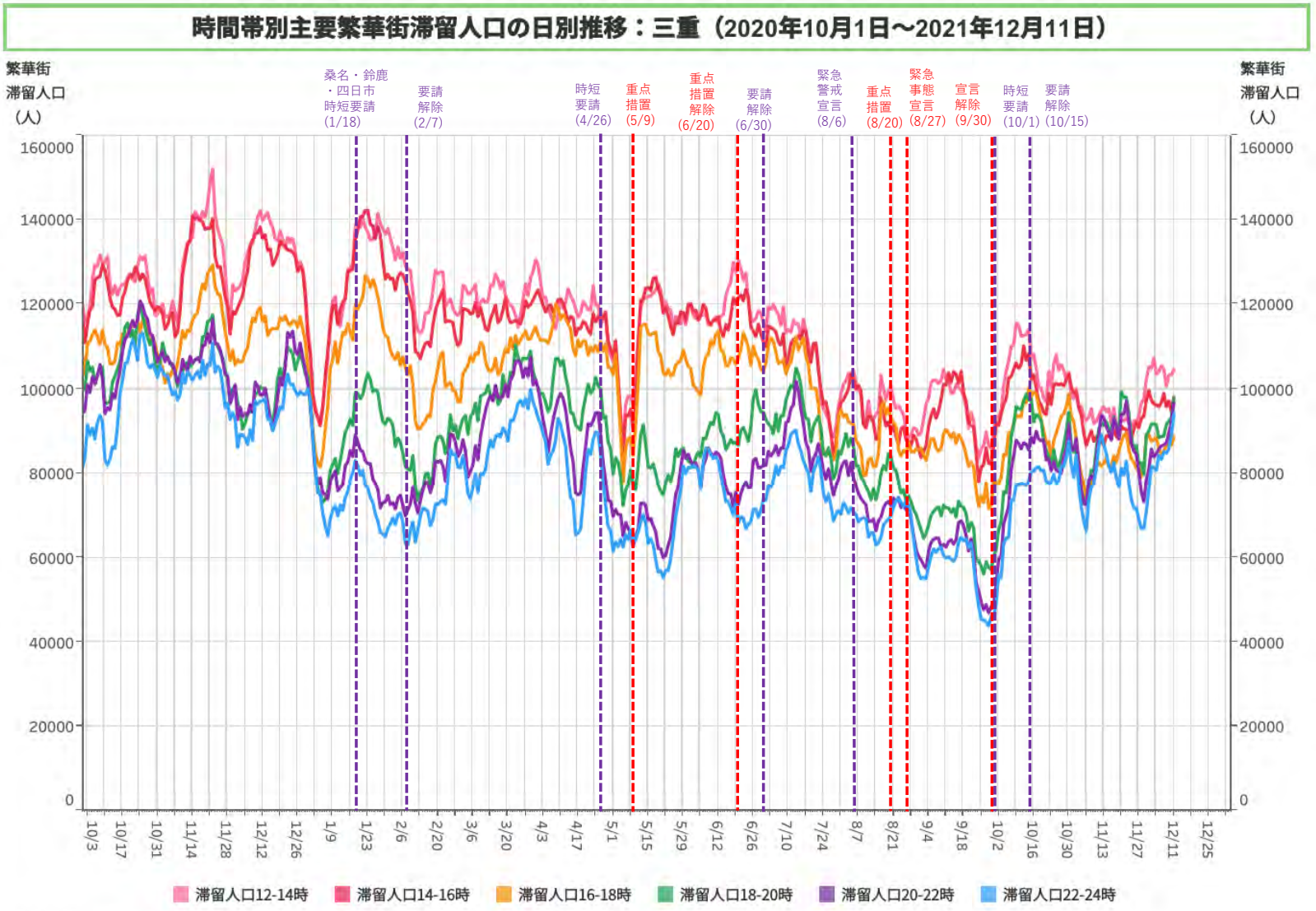
時間帯別主要繁華街滞留人口の日別推移：三重（2020年10月1日～2021年12月11日）
繁華街
滞留人口
（人）
桑名・鈴鹿・四日市 時短要請 (1/18)
要請解除 (2/7)
時短要請 (4/26)
重点措置 (5/9)
重点措置解除 (6/20)
要請解除 (6/30)
緊急警戒宣言 (8/6)
重点措置 (8/20)
緊急事態宣言 (8/27)
宣言解除 (9/30)
時短要請 (10/1)
要請解除 (10/15)
160000
140000
120000
100000
80000
60000
40000
20000
0
10/3
10/17
10/31
11/14
11/28
12/12
12/26
1/9
1/23
2/6
2/20
3/6
3/20
4/3
4/17
5/1
5/15
5/29
6/12
6/26
7/10
7/24
8/7
8/21
9/4
9/18
10/2
10/16
10/30
11/13
11/27
12/11
12/25
滞留人口12-14時
滞留人口14-16時
滞留人口16-18時
滞留人口18-20時
滞留人口20-22時
滞留人口22-24時
対象都道府県：24 三重県
対象繁華街：伊勢市駅・桑名市・四日市市・津駅
LocationMind xPop © LocationMind Inc.

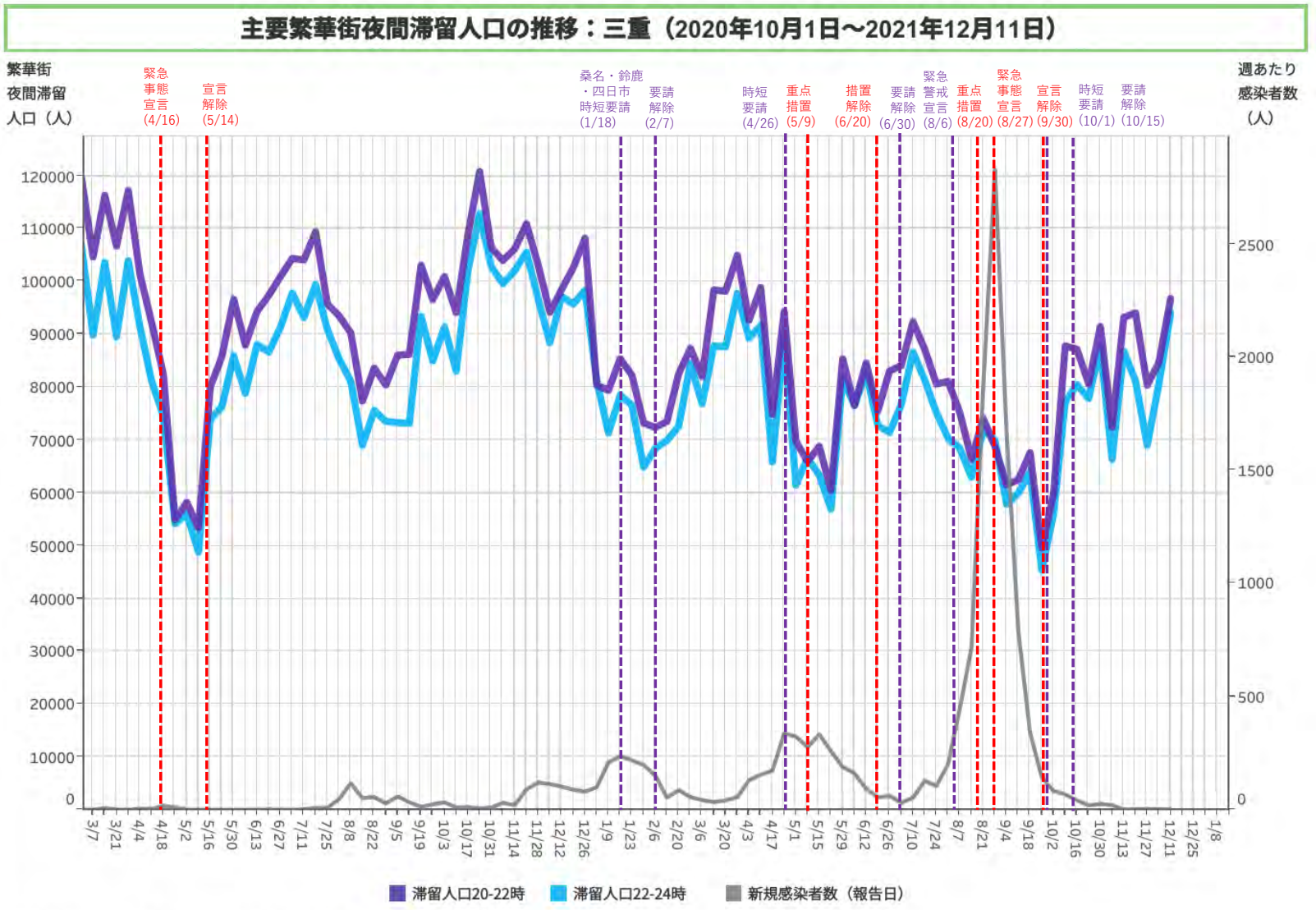
主要繁華街夜間滞留人口の推移：三重（2020年10月1日～2021年12月11日）
繁華街
夜間滞留
人口（人）
週あたり
感染者数
（人）
緊急事態宣言 (4/16)
宣言解除 (5/14)
桑名・鈴鹿・四日市 時短要請 (1/18)
要請解除 (2/7)
時短要請 (4/26)
重点措置 (5/9)
措置解除 (6/20)
要請解除 (6/30)
緊急警戒宣言 (8/6)
重点措置 (8/20)
緊急事態宣言 (8/27)
宣言解除 (9/30)
時短要請 (10/1)
要請解除 (10/15)
滞留人口20-22時
滞留人口22-24時
新規感染者数（報告日）
対象都道府県：24 三重県
対象繁華街：伊勢市駅・桑名市・四日市市・津駅
都道府県別新規感染者数出典：NHK「都道府県別の感染者数」https://www3.nhk.or.jp/news/special/coronavirus/data/
LocationMind xPop © LocationMind Inc.

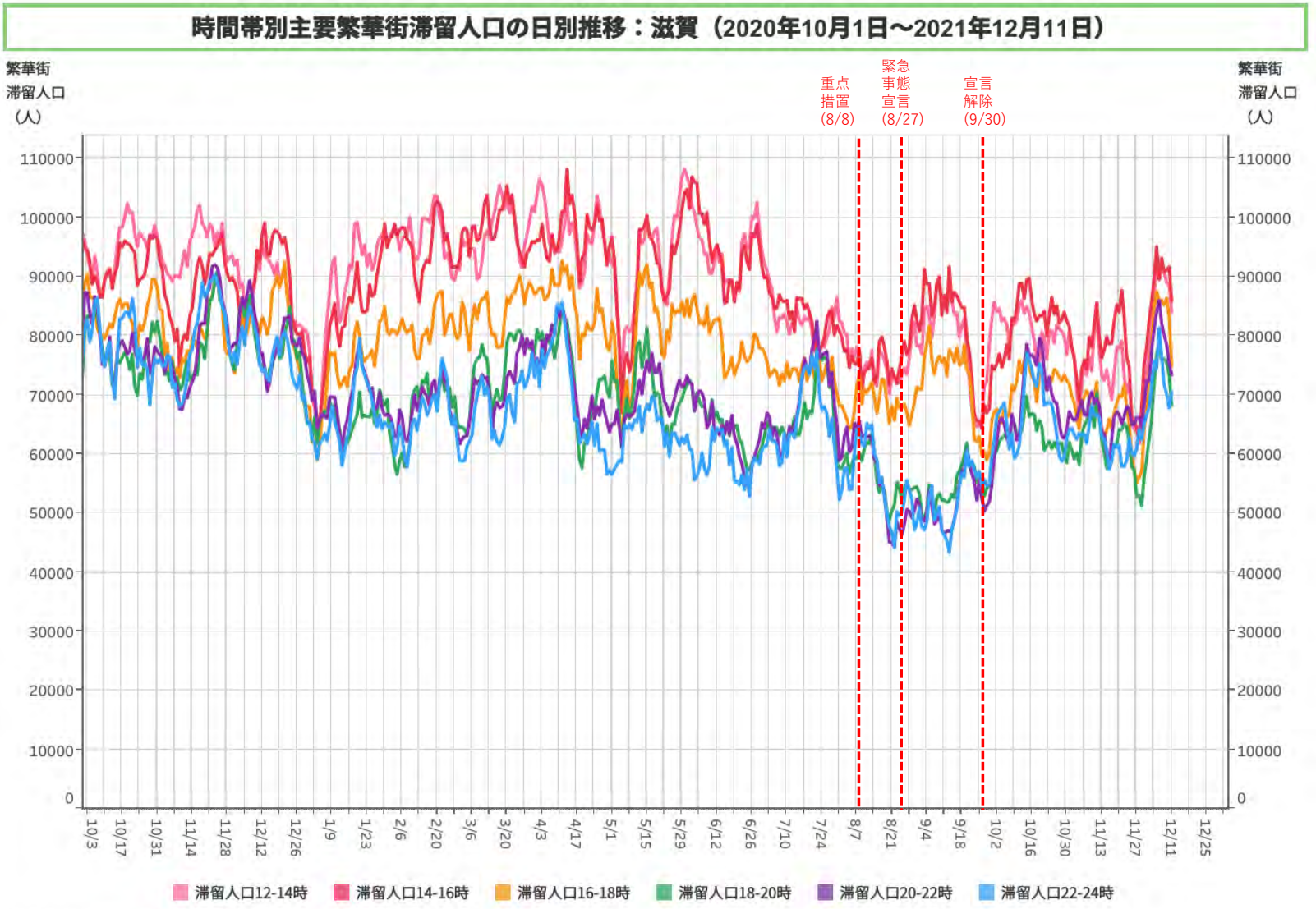
時間帯別主要繁華街滞留人口の日別推移：滋賀（2020年10月1日～2021年12月11日）
繁華街
滞留人口
（人）
重点
措置
(8/8)
緊急
事態
宣言
(8/27)
宣言
解除
(9/30)
110000
100000
90000
80000
70000
60000
50000
40000
30000
20000
10000
0
10/3
10/17
10/31
11/14
11/28
12/12
12/26
1/9
1/23
2/6
2/20
3/6
3/20
4/3
4/17
5/1
5/15
5/29
6/12
6/26
7/10
7/24
8/7
8/21
9/4
9/18
10/2
10/16
10/30
11/13
11/27
12/11
12/25
滞留人口12-14時
滞留人口14-16時
滞留人口16-18時
滞留人口18-20時
滞留人口20-22時
滞留人口22-24時
対象都道府県：25 滋賀県
対象繁華街：草津駅・大津駅・浜町・長浜駅
LocationMind xPop © LocationMind Inc.

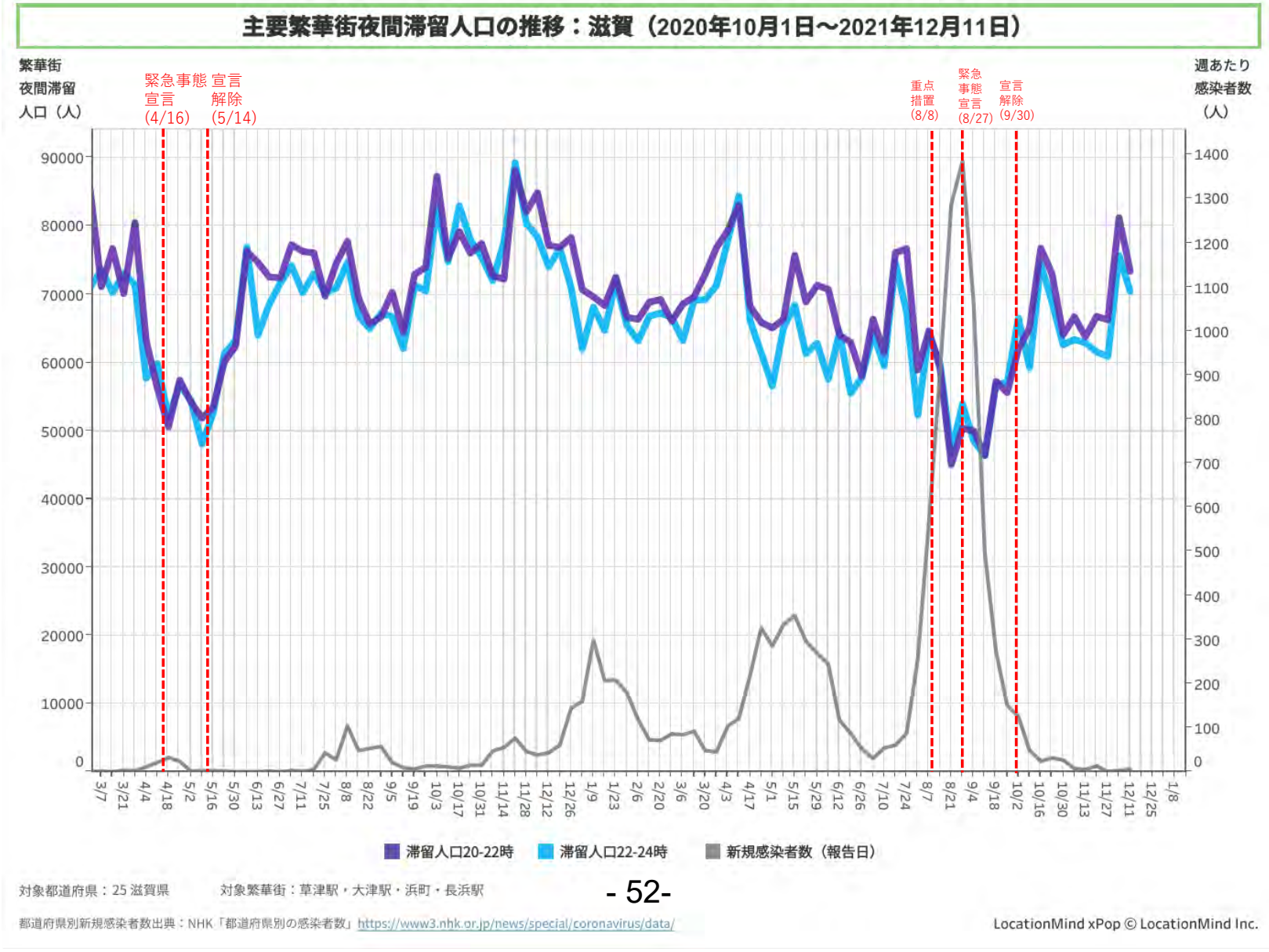
主要繁華街夜間滞留人口の推移：滋賀（2020年10月1日～2021年12月11日）
繁華街
夜間滞留
人口（人）
緊急事態
宣言
(4/16)
宣言
解除
(5/14)
重点
措置
(8/8)
緊急
事態
宣言
(8/27)
宣言
解除
(9/30)
週あたり
感染者数
（人）
滞留人口20-22時
滞留人口22-24時
新規感染者数（報告日）
対象都道府県：25 滋賀県
対象繁華街：草津駅・大津駅・浜町・長浜駅
都道府県別新規感染者数出典：NHK「都道府県別の感染者数」https://www3.nhk.or.jp/news/special/coronavirus/data/
LocationMind xPop © LocationMind Inc.

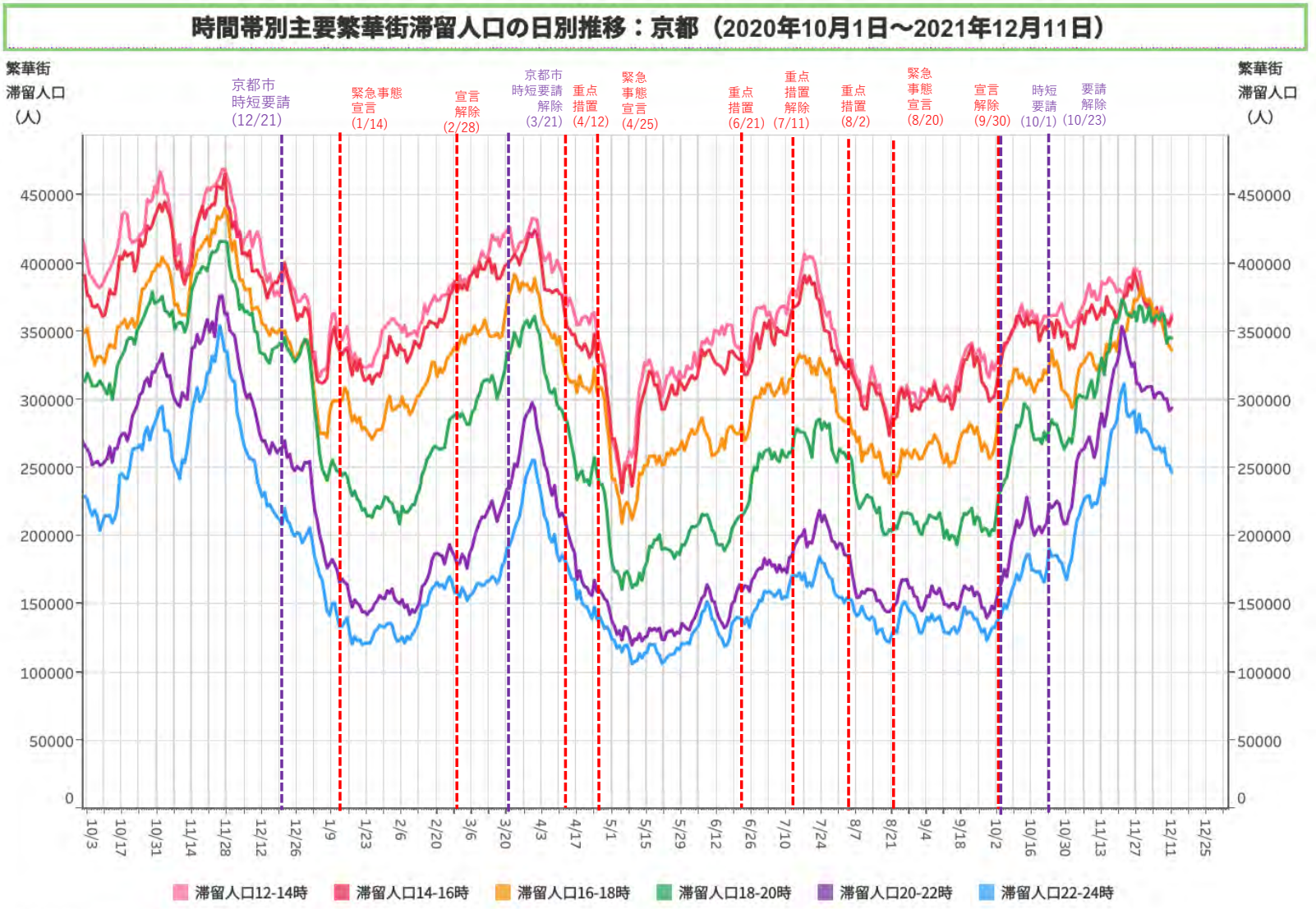
時間帯別主要繁華街滞留人口の日別推移：京都（2020年10月1日～2021年12月11日）
繁華街
滞留人口
（人）
京都市
時短要請
(12/21)
緊急事態
宣言
(1/14)
宣言
解除
(2/28)
京都市
時短要請
解除
(3/21)
重点
措置
(4/12)
緊急
事態
宣言
(4/25)
重点
措置
(6/21)
重点
措置
解除
(7/11)
重点
措置
(8/2)
緊急
事態
宣言
(8/20)
宣言
解除
(9/30)
時短
要請
(10/1)
要請
解除
(10/23)
450000
400000
350000
300000
250000
200000
150000
100000
50000
0
10/3
10/17
10/31
11/14
11/28
12/12
12/26
1/9
1/23
2/6
2/20
3/6
3/20
4/3
4/17
5/1
5/15
5/29
6/12
6/26
7/10
7/24
8/7
8/21
9/4
9/18
10/2
10/16
10/30
11/13
11/27
12/11
12/25
滞留人口12-14時
滞留人口14-16時
滞留人口16-18時
滞留人口18-20時
滞留人口20-22時
滞留人口22-24時
対象都道府県：26 京都府
対象繁華街：京都駅・京都市三条・四条河原町・京都市伏見大手筋
LocationMind xPop © LocationMind Inc.

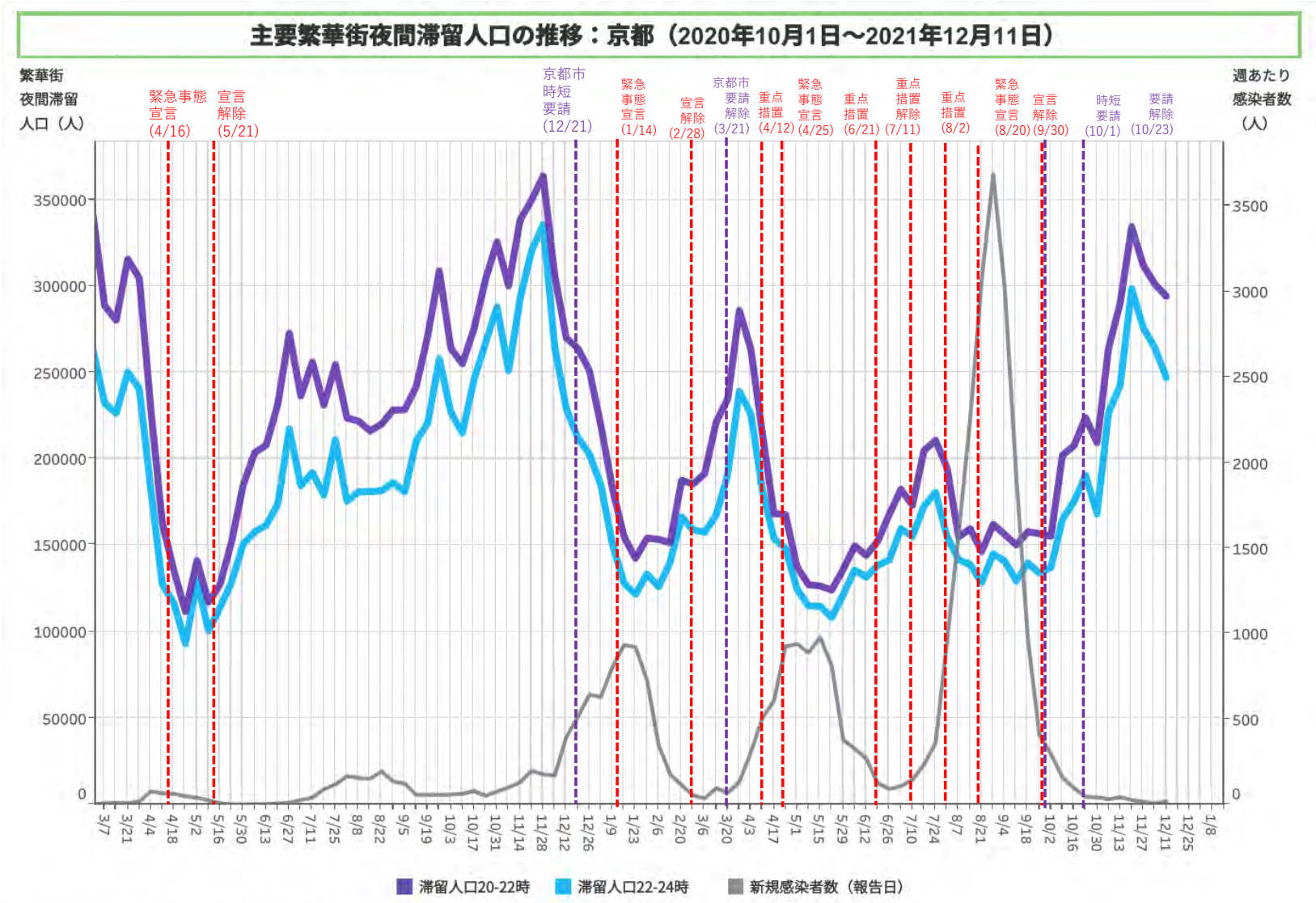
主要繁華街夜間滞留人口の推移：京都（2020年10月1日～2021年12月11日）
繁華街
夜間滞留
人口（人）
週あたり
感染者数
（人）
緊急事態
宣言
(4/16)
宣言
解除
(5/21)
京都市
時短
要請
(12/21)
緊急
事態
宣言
(1/14)
宣言
解除
(2/28)
京都市
要請
解除
(3/21)
重点
措置
(4/12)
緊急
事態
宣言
(4/25)
重点
措置
(6/21)
重点
措置
解除
(7/11)
重点
措置
(8/2)
緊急
事態
宣言
(8/20)
宣言
解除
(9/30)
時短
要請
(10/1)
要請
解除
(10/23)
350000
300000
250000
200000
150000
100000
50000
0
3500
3000
2500
2000
1500
1000
500
0
3/7
3/21
4/4
4/18
5/2
5/16
5/30
6/13
6/27
7/11
7/25
8/8
8/22
9/5
9/19
10/3
10/17
10/31
11/14
11/28
12/12
12/26
1/9
1/23
2/6
2/20
3/6
3/20
4/3
4/17
5/1
5/15
5/29
6/12
6/26
7/10
7/24
8/7
8/21
9/4
9/18
10/2
10/16
10/30
11/13
11/27
12/11
12/25
1/8
滞留人口20-22時
滞留人口22-24時
新規感染者数（報告日）
対象都道府県：26 京都府
対象繁華街：京都駅・京都市三条・四条河原町・京都市伏見大手筋
都道府県別新規感染者数出典：NHK「都道府県別の感染者数」https://www3.nhk.or.jp/news/special/coronavirus/data/
LocationMind xPop © LocationMind Inc.

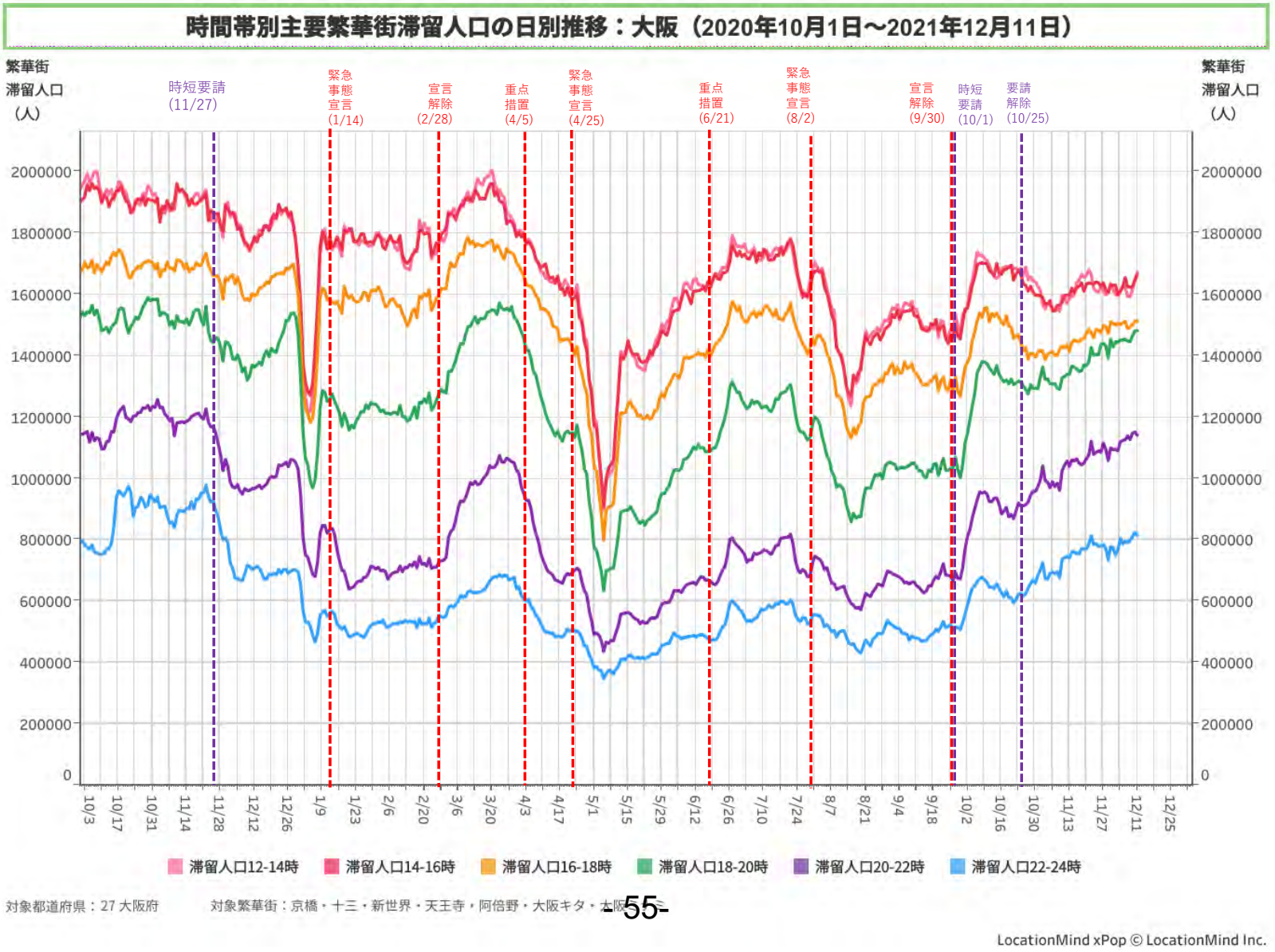
時間帯別主要繁華街滞留人口の日別推移：大阪（2020年10月1日～2021年12月11日）
繁華街
滞留人口
（人）
時短要請
(11/27)
緊急
事態
宣言
(1/14)
宣言
解除
(2/28)
重点
措置
(4/5)
緊急
事態
宣言
(4/25)
重点
措置
(6/21)
緊急
事態
宣言
(8/2)
宣言
解除
(9/30)
時短
要請
(10/1)
要請
解除
(10/25)
2000000
1800000
1600000
1400000
1200000
1000000
800000
600000
400000
200000
0
10/3
10/17
10/31
11/14
11/28
12/12
12/26
1/9
1/23
2/6
2/20
3/6
3/20
4/3
4/17
5/1
5/15
5/29
6/12
6/26
7/10
7/24
8/7
8/21
9/4
9/18
10/2
10/16
10/30
11/13
11/27
12/11
12/25
滞留人口12-14時
滞留人口14-16時
滞留人口16-18時
滞留人口18-20時
滞留人口20-22時
滞留人口22-24時
対象都道府県：27 大阪府
対象繁華街：京橋・十三・新世界・天王寺・阿倍野・大阪キタ・大阪ミ
LocationMind xPop © LocationMind Inc.

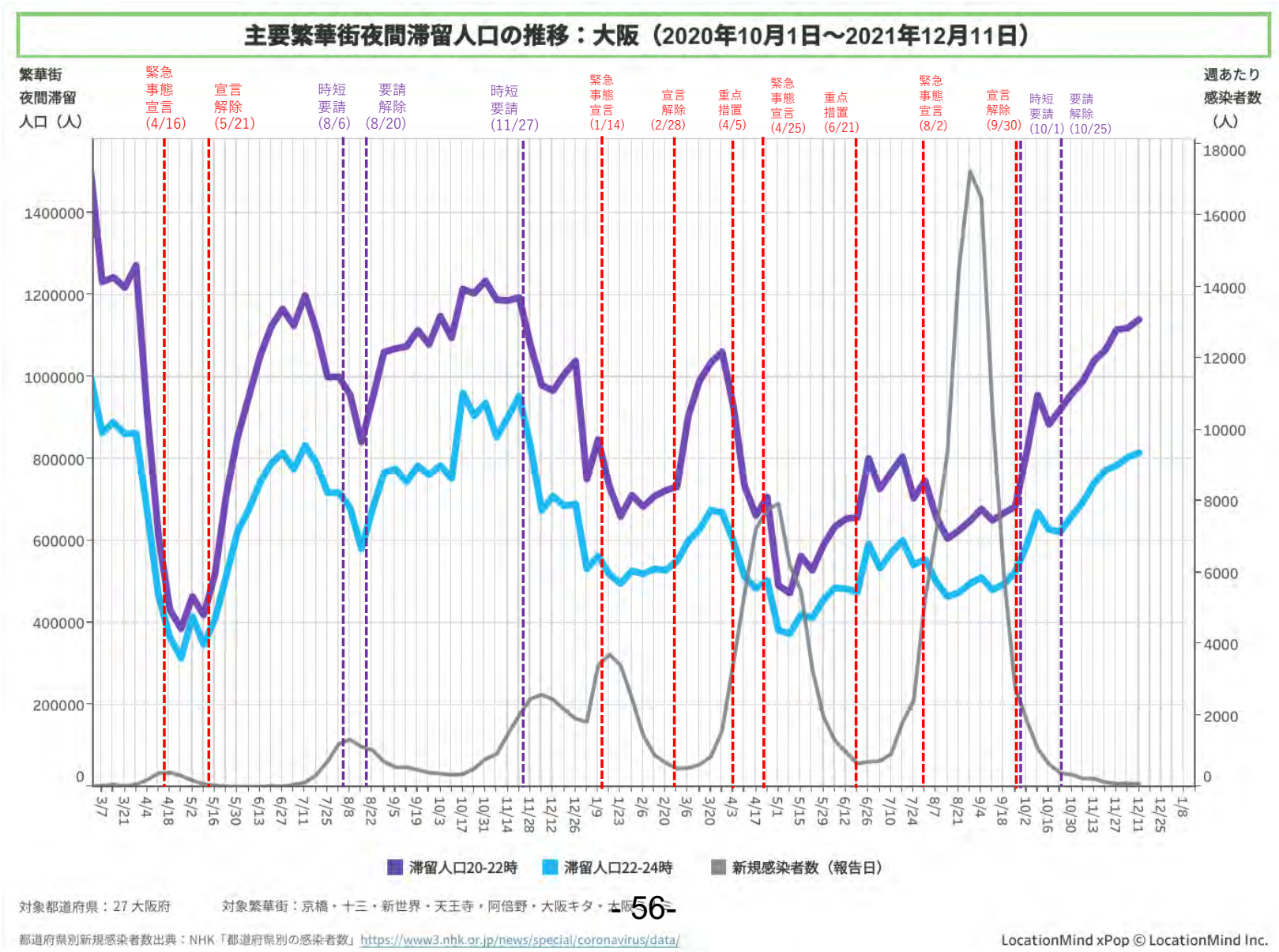
主要繁華街夜間滞留人口の推移：大阪（2020年10月1日～2021年12月11日）
繁華街夜間滞留人口（人）
週あたり感染者数（人）
緊急事態宣言 (4/16)
宣言解除 (5/21)
時短要請 (8/6)
要請解除 (8/20)
時短要請 (11/27)
緊急事態宣言 (1/14)
宣言解除 (2/28)
重点措置 (4/5)
緊急事態宣言 (4/25)
重点措置 (6/21)
緊急事態宣言 (8/2)
宣言解除 (9/30)
時短要請 (10/1)
要請解除 (10/25)
滞留人口20-22時
滞留人口22-24時
新規感染者数（報告日）
対象都道府県：27 大阪府
対象繁華街：京橋・十三・新世界・天王寺・阿倍野・大阪キタ・大阪ミナミ
都道府県別新規感染者数出典：NHK「都道府県別の感染者数」https://www3.nhk.or.jp/news/special/coronavirus/data/
LocationMind xPop © LocationMind Inc.

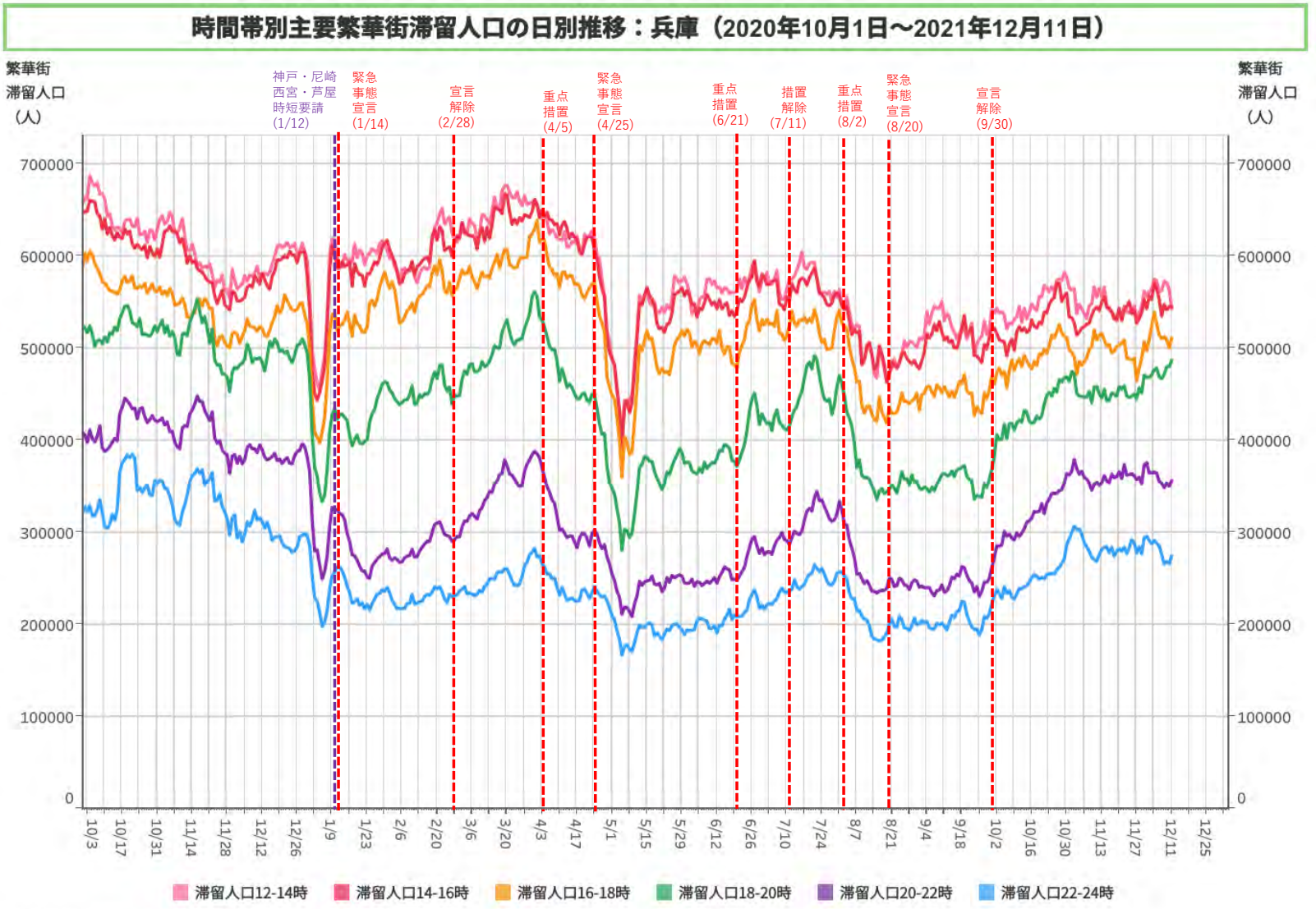
時間帯別主要繁華街滞留人口の日別推移：兵庫（2020年10月1日～2021年12月11日）
繁華街
滞留人口
（人）
神戸・尼崎
西宮・芦屋
時短要請
(1/12)
緊急
事態
宣言
(1/14)
宣言
解除
(2/28)
重点
措置
(4/5)
緊急
事態
宣言
(4/25)
重点
措置
(6/21)
措置
解除
(7/11)
重点
措置
(8/2)
緊急
事態
宣言
(8/20)
宣言
解除
(9/30)
700000
600000
500000
400000
300000
200000
100000
0
10/3
10/17
10/31
11/14
11/28
12/12
12/26
1/9
1/23
2/6
2/20
3/6
3/20
4/3
4/17
5/1
5/15
5/29
6/12
6/26
7/10
7/24
8/7
8/21
9/4
9/18
10/2
10/16
10/30
11/13
11/27
12/11
12/25
滞留人口12-14時
滞留人口14-16時
滞留人口16-18時
滞留人口18-20時
滞留人口20-22時
滞留人口22-24時
対象都道府県：28 兵庫県
対象繁華街：神戸市元町・神戸市三宮・神戸市新開地・尼崎駅・姫路駅・明石駅
LocationMind xPop © LocationMind Inc.

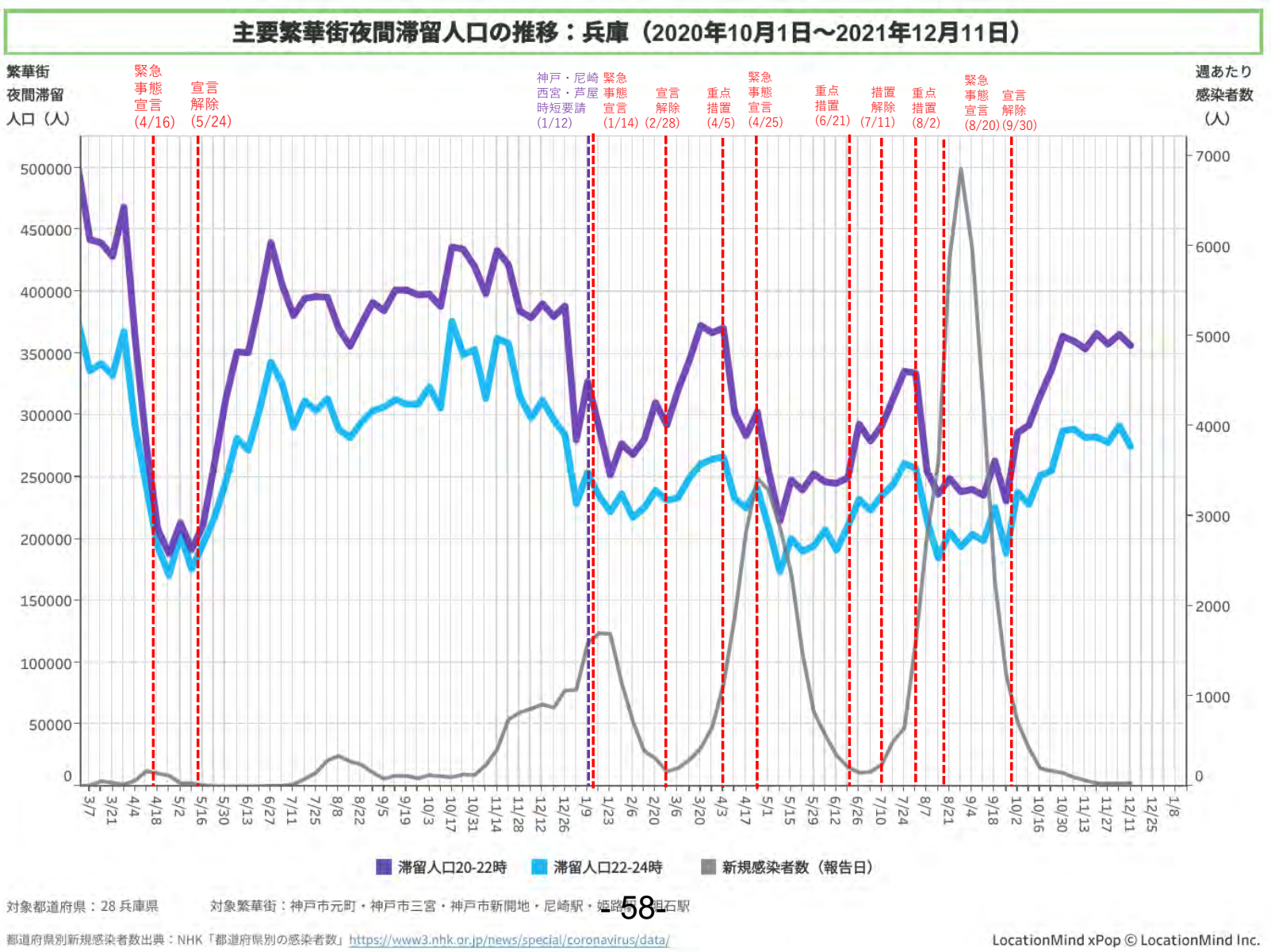
主要繁華街夜間滞留人口の推移：兵庫（2020年10月1日～2021年12月11日）
繁華街
夜間滞留
人口（人）
週あたり
感染者数
（人）
緊急事態宣言 (4/16)
宣言解除 (5/24)
神戸・尼崎 西宮・芦屋 時短要請 (1/12)
緊急事態宣言 (1/14)
宣言解除 (2/28)
重点措置 (4/5)
緊急事態宣言 (4/25)
重点措置 (6/21)
措置解除 (7/11)
重点措置 (8/2)
緊急事態宣言 (8/20)
宣言解除 (9/30)
滞留人口20-22時
滞留人口22-24時
新規感染者数（報告日）
対象都道府県：28 兵庫県
対象繁華街：神戸市元町・神戸市三宮・神戸市新開地・尼崎駅・姫路駅・明石駅
都道府県別新規感染者数出典：NHK「都道府県別の感染者数」https://www3.nhk.or.jp/news/special/coronavirus/data/
LocationMind xPop © LocationMind Inc.

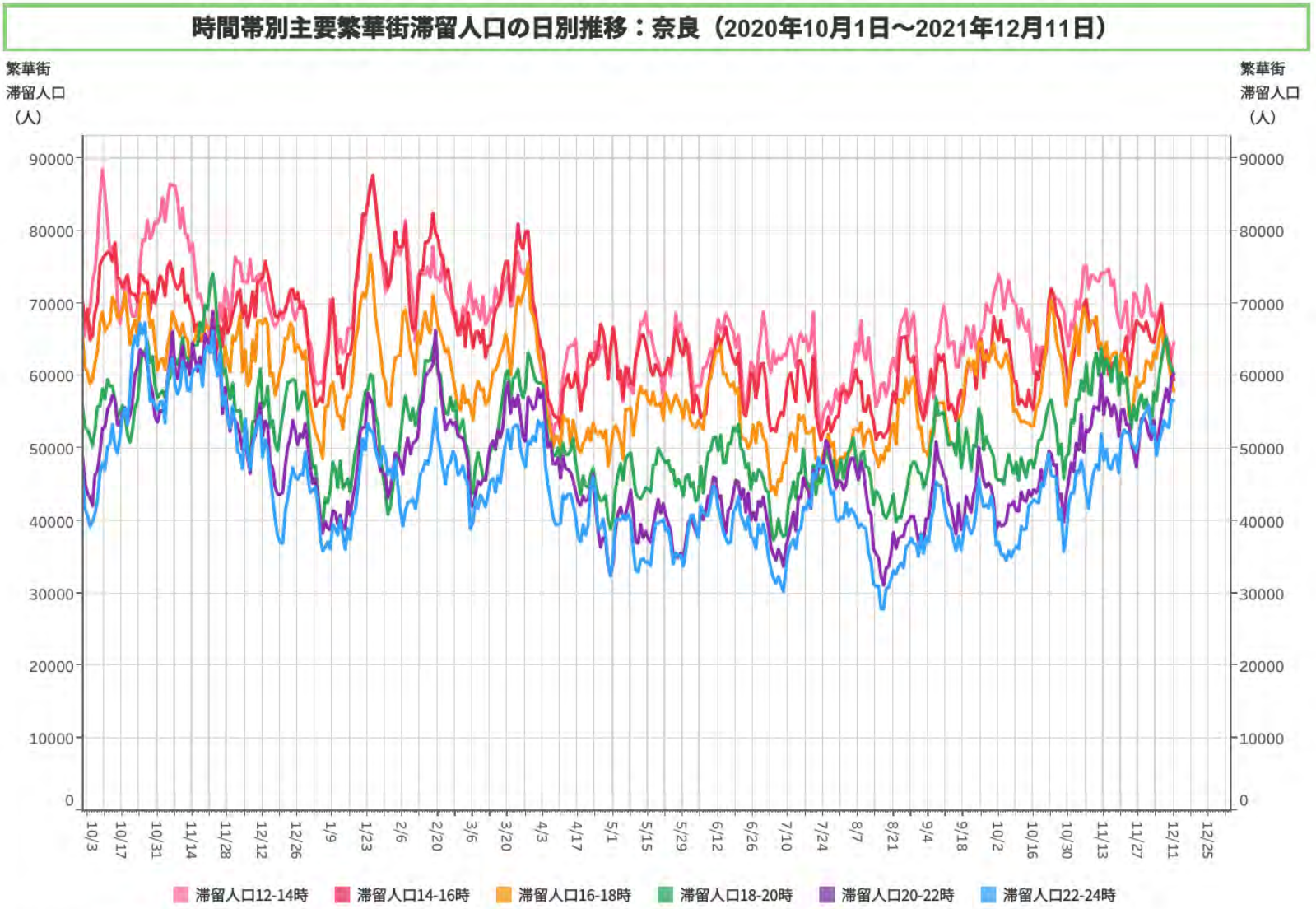
時間帯別主要繁華街滞留人口の日別推移：奈良（2020年10月1日～2021年12月11日）
繁華街
滞留人口
（人）
90000
80000
70000
60000
50000
40000
30000
20000
10000
0
10/3
10/17
10/31
11/14
11/28
12/12
12/26
1/9
1/23
2/6
2/20
3/6
3/20
4/3
4/17
5/1
5/15
5/29
6/12
6/26
7/10
7/24
8/7
8/21
9/4
9/18
10/2
10/16
10/30
11/13
11/27
12/11
12/25
滞留人口12-14時
滞留人口14-16時
滞留人口16-18時
滞留人口18-20時
滞留人口20-22時
滞留人口22-24時
対象都道府県：29 奈良県
対象繁華街：近鉄奈良駅・餅飯殿・大和八木駅・奈良駅
LocationMind xPop © LocationMind Inc.

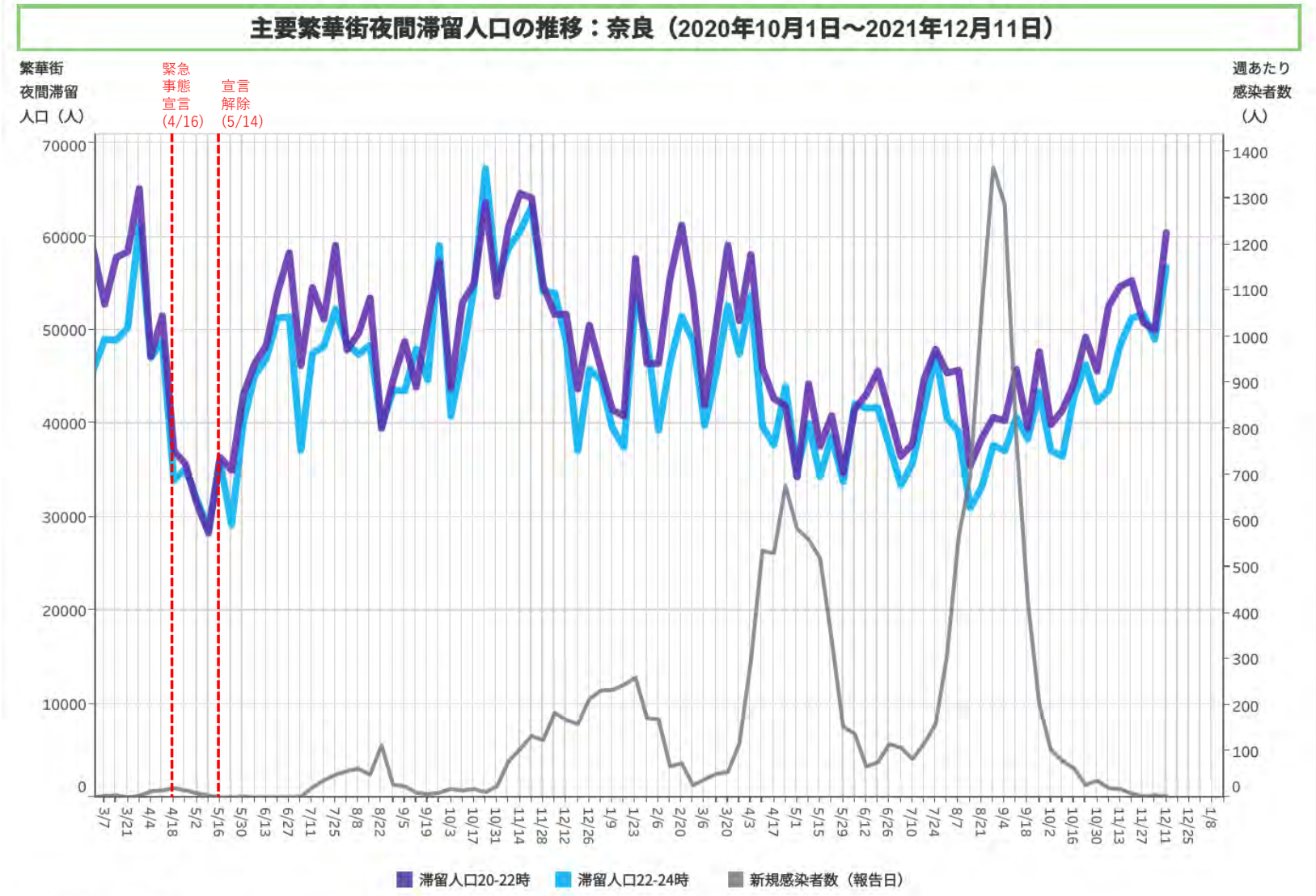
主要繁華街夜間滞留人口の推移：奈良（2020年10月1日～2021年12月11日）
繁華街
夜間滞留
人口（人）
緊急
事態
宣言
(4/16)
宣言
解除
(5/14)
週あたり
感染者数
（人）
70000
60000
50000
40000
30000
20000
10000
0
1400
1300
1200
1100
1000
900
800
700
600
500
400
300
200
100
0
3/7
3/21
4/4
4/18
5/2
5/16
5/30
6/13
6/27
7/11
7/25
8/8
8/22
9/5
9/19
10/3
10/17
10/31
11/14
11/28
12/12
12/26
1/9
1/23
2/6
2/20
3/6
3/20
4/3
4/17
5/1
5/15
5/29
6/12
6/26
7/10
7/24
8/7
8/21
9/4
9/18
10/2
10/16
10/30
11/13
11/27
12/11
12/25
1/8
滞留人口20-22時
滞留人口22-24時
新規感染者数（報告日）
対象都道府県：29 奈良県
対象繁華街：近鉄奈良駅・餅飯殿・大和八木駅・奈良駅
都道府県別新規感染者数出典：NHK「都道府県別の感染者数」https://www3.nhk.or.jp/news/special/coronavirus/data/
LocationMind xPop © LocationMind Inc.

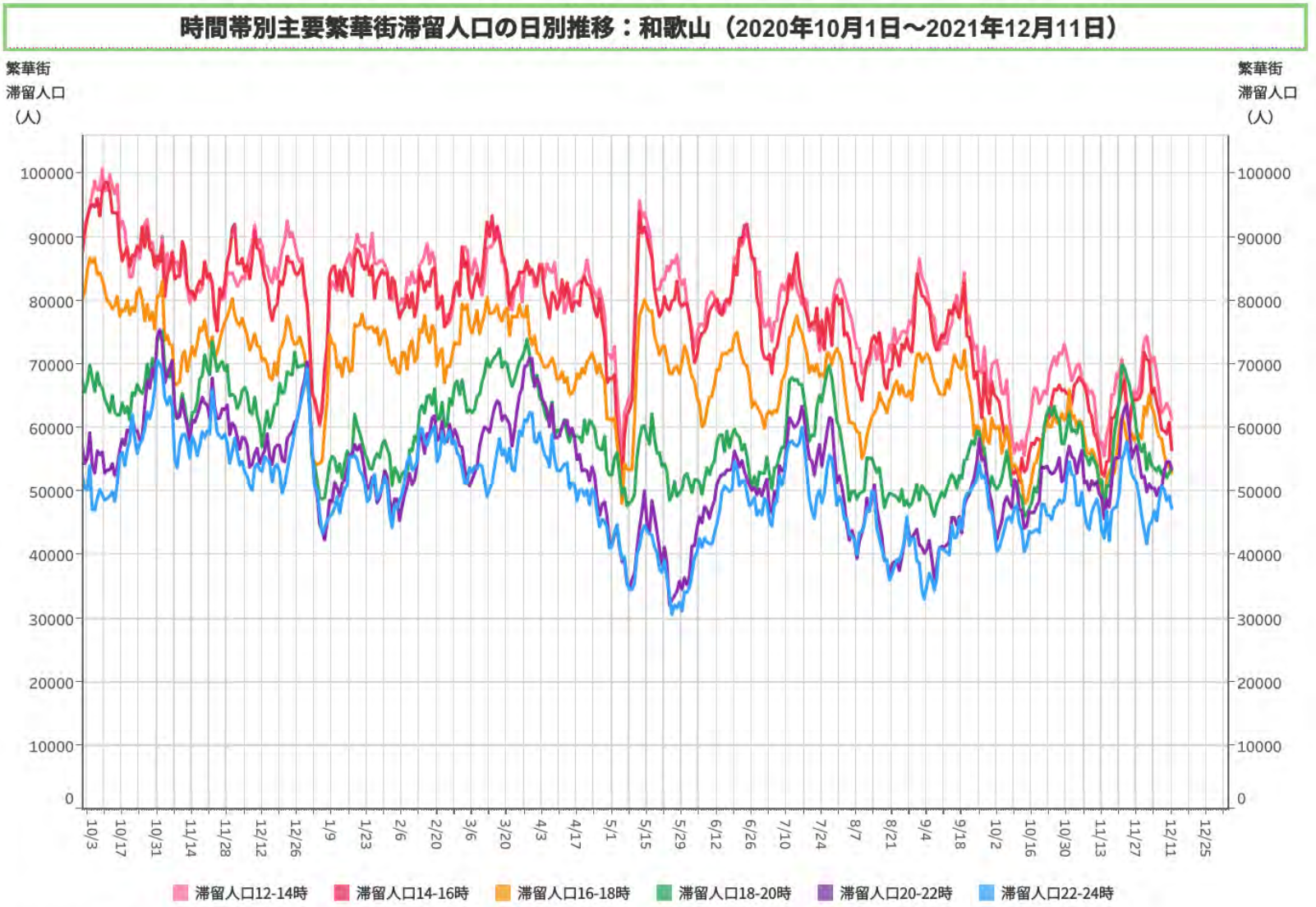
時間帯別主要繁華街滞留人口の日別推移：和歌山（2020年10月1日～2021年12月11日）
繁華街
滞留人口
（人）
100000
90000
80000
70000
60000
50000
40000
30000
20000
10000
0
10/3
10/17
10/31
11/14
11/28
12/12
12/26
1/9
1/23
2/6
2/20
3/6
3/20
4/3
4/17
5/1
5/15
5/29
6/12
6/26
7/10
7/24
8/7
8/21
9/4
9/18
10/2
10/16
10/30
11/13
11/27
12/11
12/25
滞留人口12-14時
滞留人口14-16時
滞留人口16-18時
滞留人口18-20時
滞留人口20-22時
滞留人口22-24時
対象都道府県：30 和歌山県
対象繁華街：紀伊田辺駅・和歌山駅・アロチ・和歌山市ぶらくり丁
LocationMind xPop © LocationMind Inc.

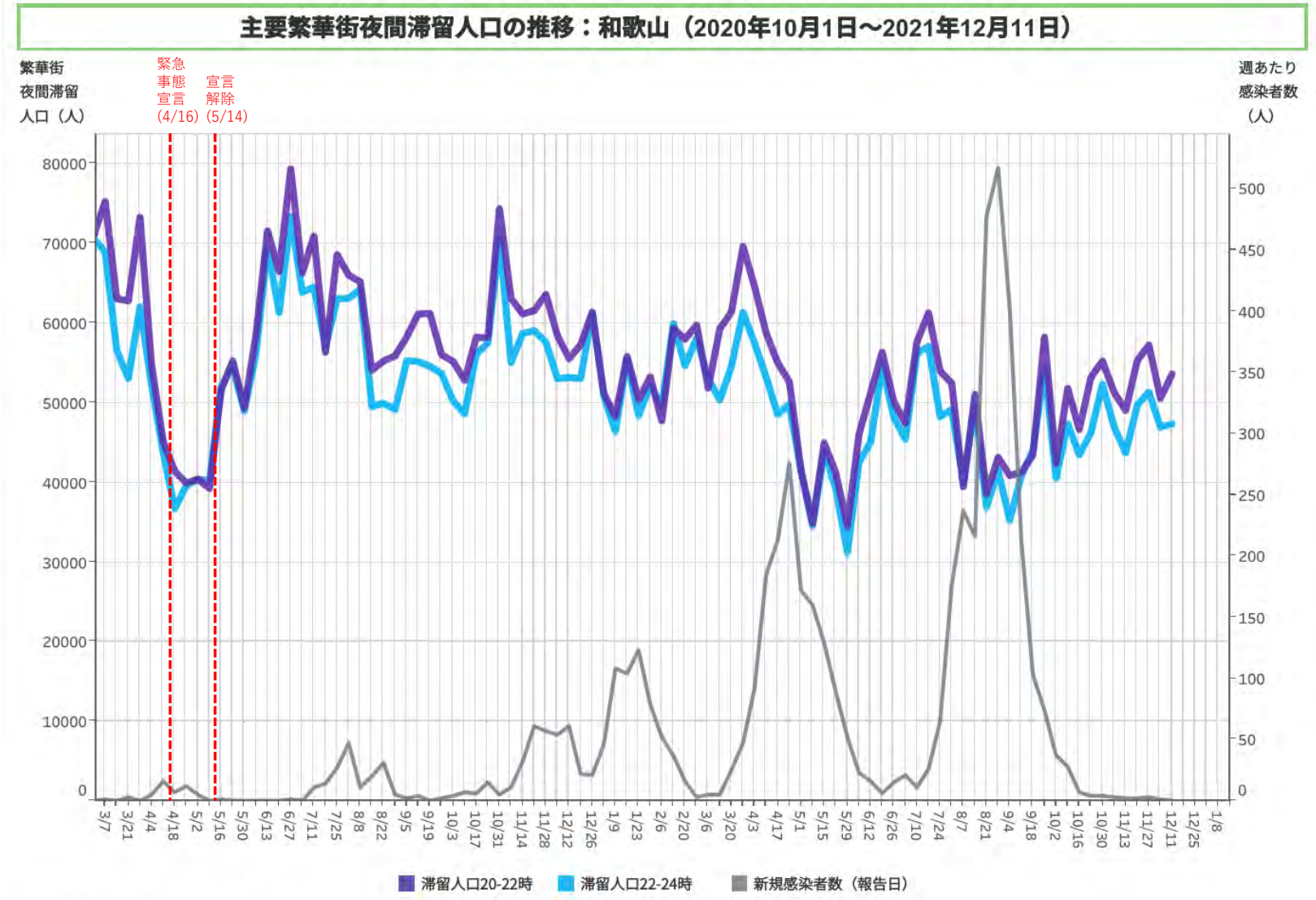
主要繁華街夜間滞留人口の推移：和歌山（2020年10月1日～2021年12月11日）
繁華街
夜間滞留
人口（人）
緊急
事態
宣言
(4/16)
宣言
解除
(5/14)
週あたり
感染者数
（人）
80000
70000
60000
50000
40000
30000
20000
10000
0
500
450
400
350
300
250
200
150
100
50
0
3/7
3/21
4/4
4/18
5/2
5/16
5/30
6/13
6/27
7/11
7/25
8/8
8/22
9/5
9/19
10/3
10/17
10/31
11/14
11/28
12/12
12/26
1/9
1/23
2/6
2/20
3/6
3/20
4/3
4/17
5/1
5/15
5/29
6/12
6/26
7/10
7/24
8/7
8/21
9/4
9/18
10/2
10/16
10/30
11/13
11/27
12/11
12/25
1/8
滞留人口20-22時
滞留人口22-24時
新規感染者数（報告日）
対象都道府県：30 和歌山県
対象繁華街：紀伊田辺駅・和歌山駅・アロチ・和歌山市ぶらくり丁
都道府県別新規感染者数出典：NHK「都道府県別の感染者数」https://www3.nhk.or.jp/news/special/coronavirus/data/
LocationMind xPop © LocationMind Inc.

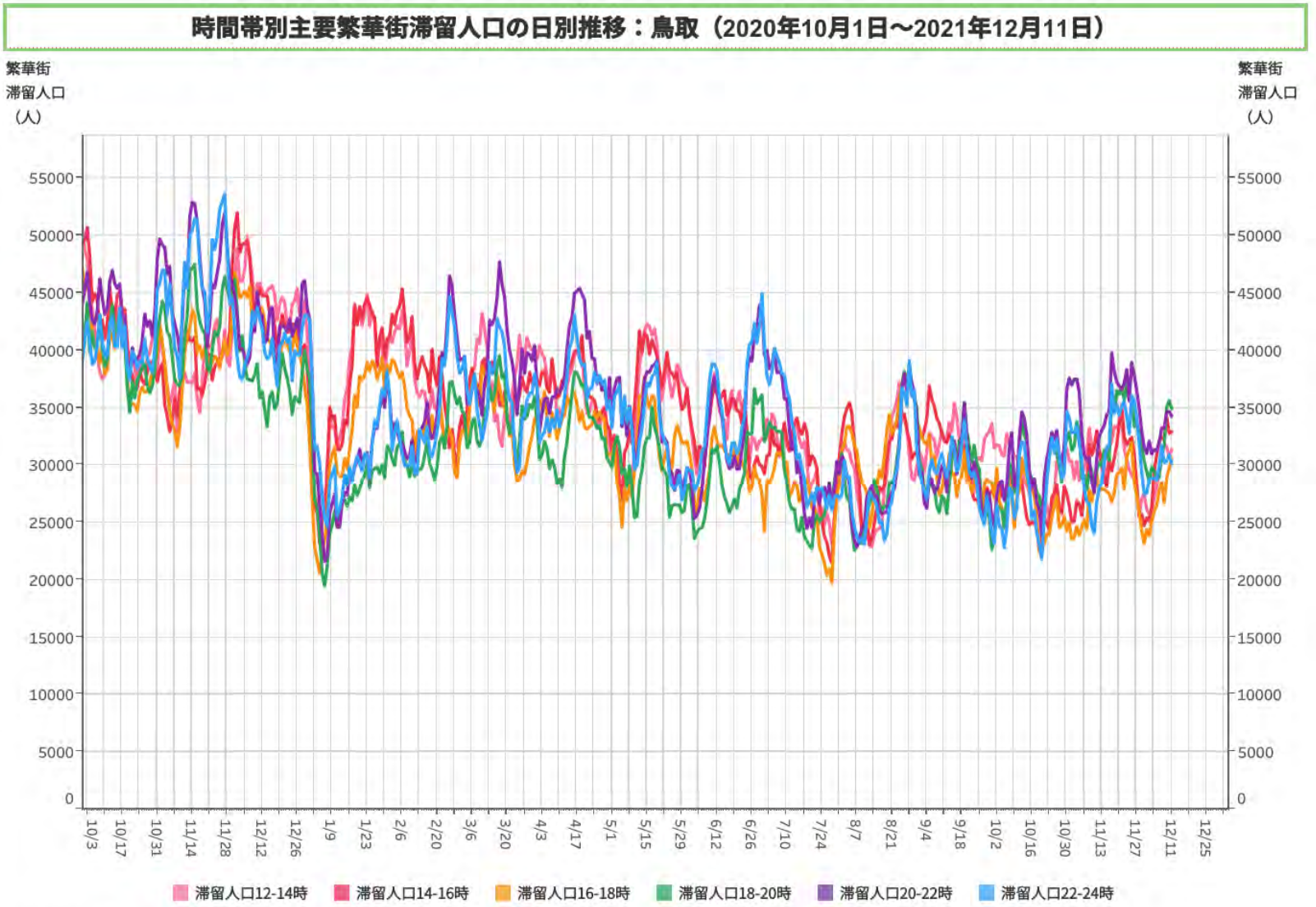
時間帯別主要繁華街滞留人口の日別推移：鳥取（2020年10月1日～2021年12月11日）
繁華街
滞留人口
（人）
55000
50000
45000
40000
35000
30000
25000
20000
15000
10000
5000
0
10/3
10/17
10/31
11/14
11/28
12/12
12/26
1/9
1/23
2/6
2/20
3/6
3/20
4/3
4/17
5/1
5/15
5/29
6/12
6/26
7/10
7/24
8/7
8/21
9/4
9/18
10/2
10/16
10/30
11/13
11/27
12/11
12/25
滞留人口12-14時
滞留人口14-16時
滞留人口16-18時
滞留人口18-20時
滞留人口20-22時
滞留人口22-24時
対象都道府県：31 鳥取県
対象繁華街：鳥取駅・米子市朝日町
LocationMind xPop © LocationMind Inc.

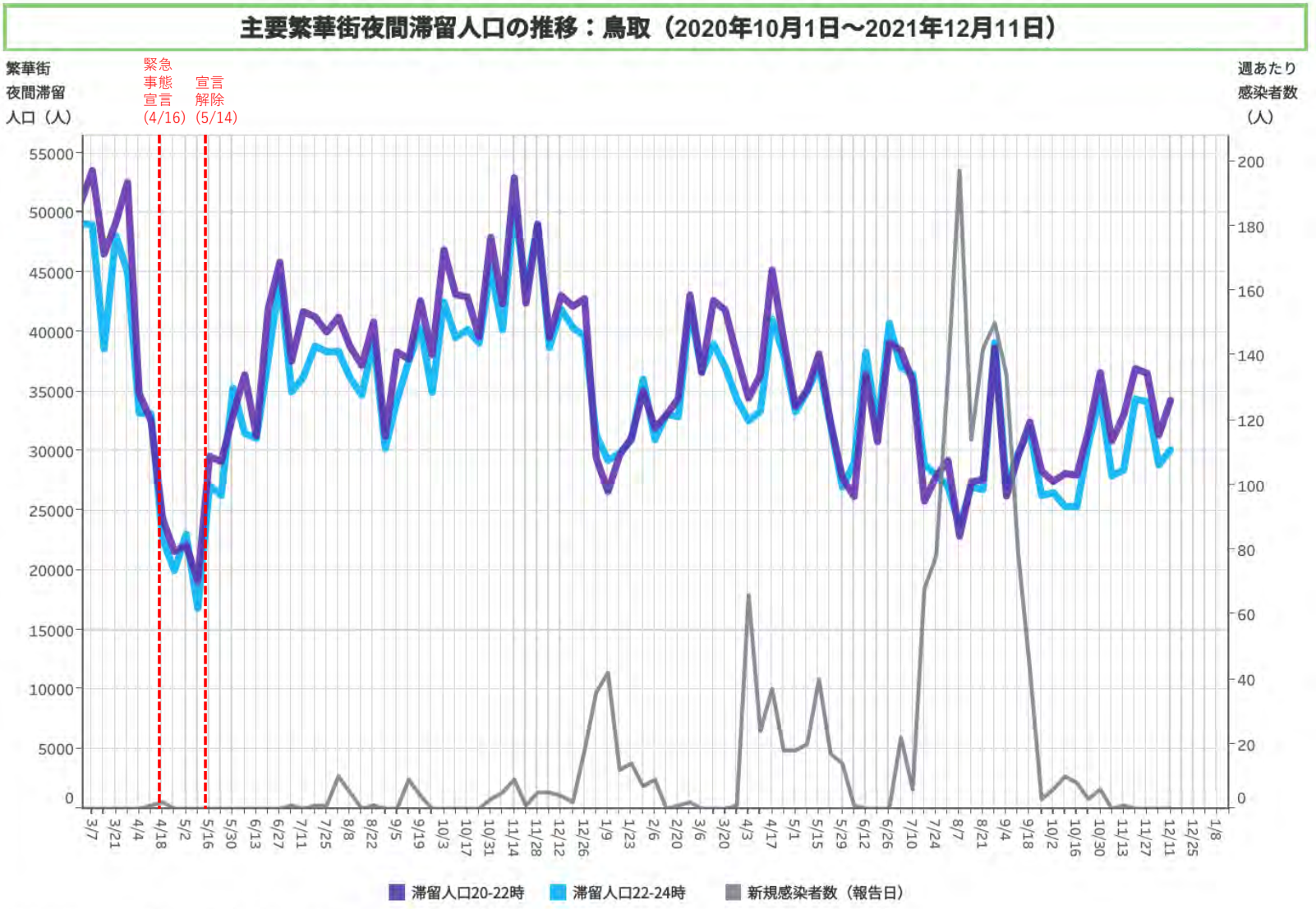
主要繁華街夜間滞留人口の推移：鳥取（2020年10月1日～2021年12月11日）
繁華街
夜間滞留
人口（人）
緊急
事態
宣言
(4/16)
宣言
解除
(5/14)
週あたり
感染者数
（人）
55000
50000
45000
40000
35000
30000
25000
20000
15000
10000
5000
0
200
180
160
140
120
100
80
60
40
20
0
3/7
3/21
4/4
4/18
5/2
5/16
5/30
6/13
6/27
7/11
7/25
8/8
8/22
9/5
9/19
10/3
10/17
10/31
11/14
11/28
12/12
12/26
1/9
1/23
2/6
2/20
3/6
3/20
4/3
4/17
5/1
5/15
5/29
6/12
6/26
7/10
7/24
8/7
8/21
9/4
9/18
10/2
10/16
10/30
11/13
11/27
12/11
12/25
1/8
滞留人口20-22時
滞留人口22-24時
新規感染者数（報告日）
対象都道府県：31 鳥取県
対象繁華街：鳥取駅・米子市朝日町
都道府県別新規感染者数出典：NHK「都道府県別の感染者数」https://www3.nhk.or.jp/news/special/coronavirus/data/
LocationMind xPop © LocationMind Inc.

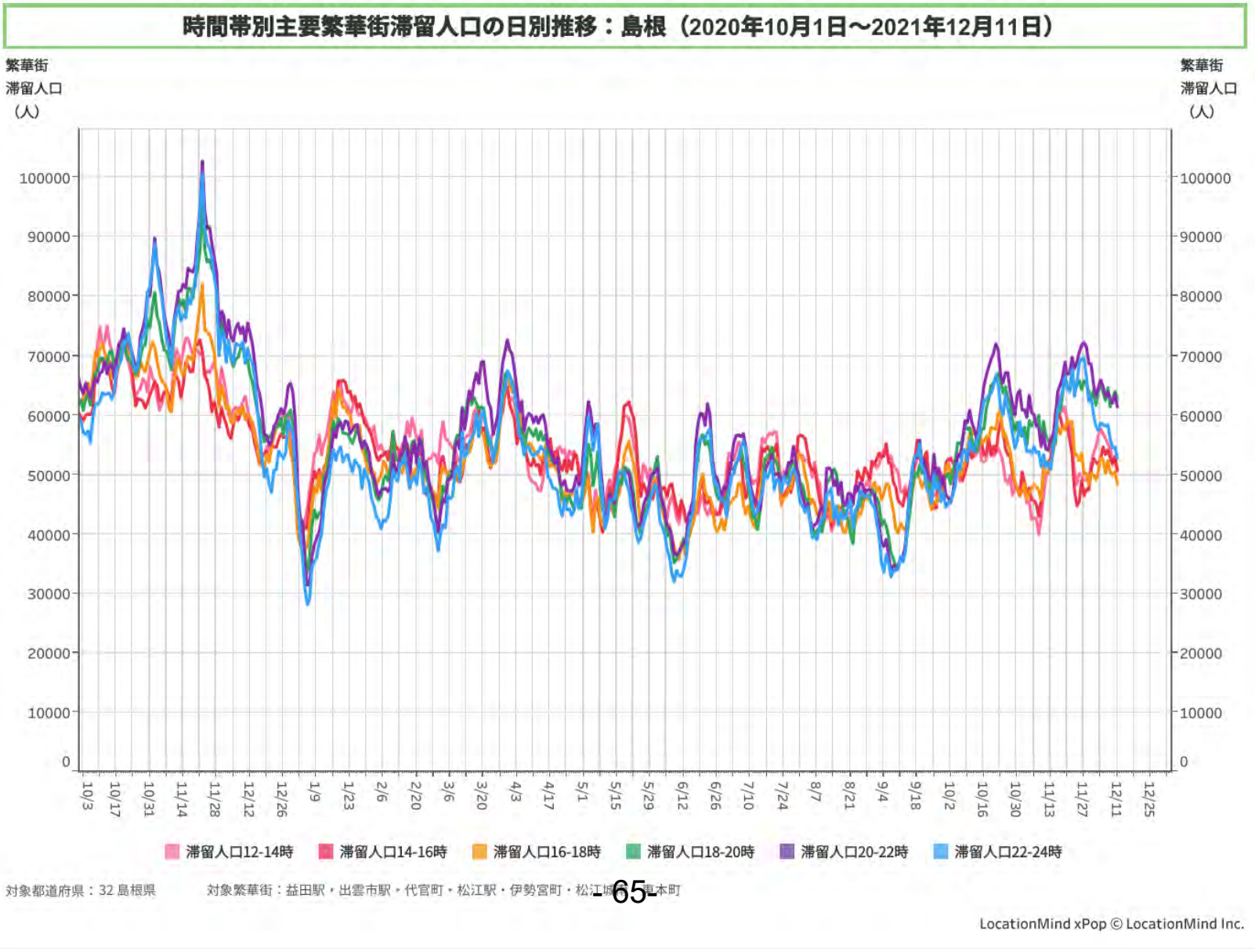
時間帯別主要繁華街滞留人口の日別推移：島根（2020年10月1日～2021年12月11日）
繁華街
滞留人口
（人）
100000
90000
80000
70000
60000
50000
40000
30000
20000
10000
0
10/3
10/17
10/31
11/14
11/28
12/12
12/26
1/9
1/23
2/6
2/20
3/6
3/20
4/3
4/17
5/1
5/15
5/29
6/12
6/26
7/10
7/24
8/7
8/21
9/4
9/18
10/2
10/16
10/30
11/13
11/27
12/11
12/25
滞留人口12-14時
滞留人口14-16時
滞留人口16-18時
滞留人口18-20時
滞留人口20-22時
滞留人口22-24時
対象都道府県：32 島根県
対象繁華街：益田駅・出雲市駅・代官町・松江駅・伊勢宮町・松江
LocationMind xPop © LocationMind Inc.

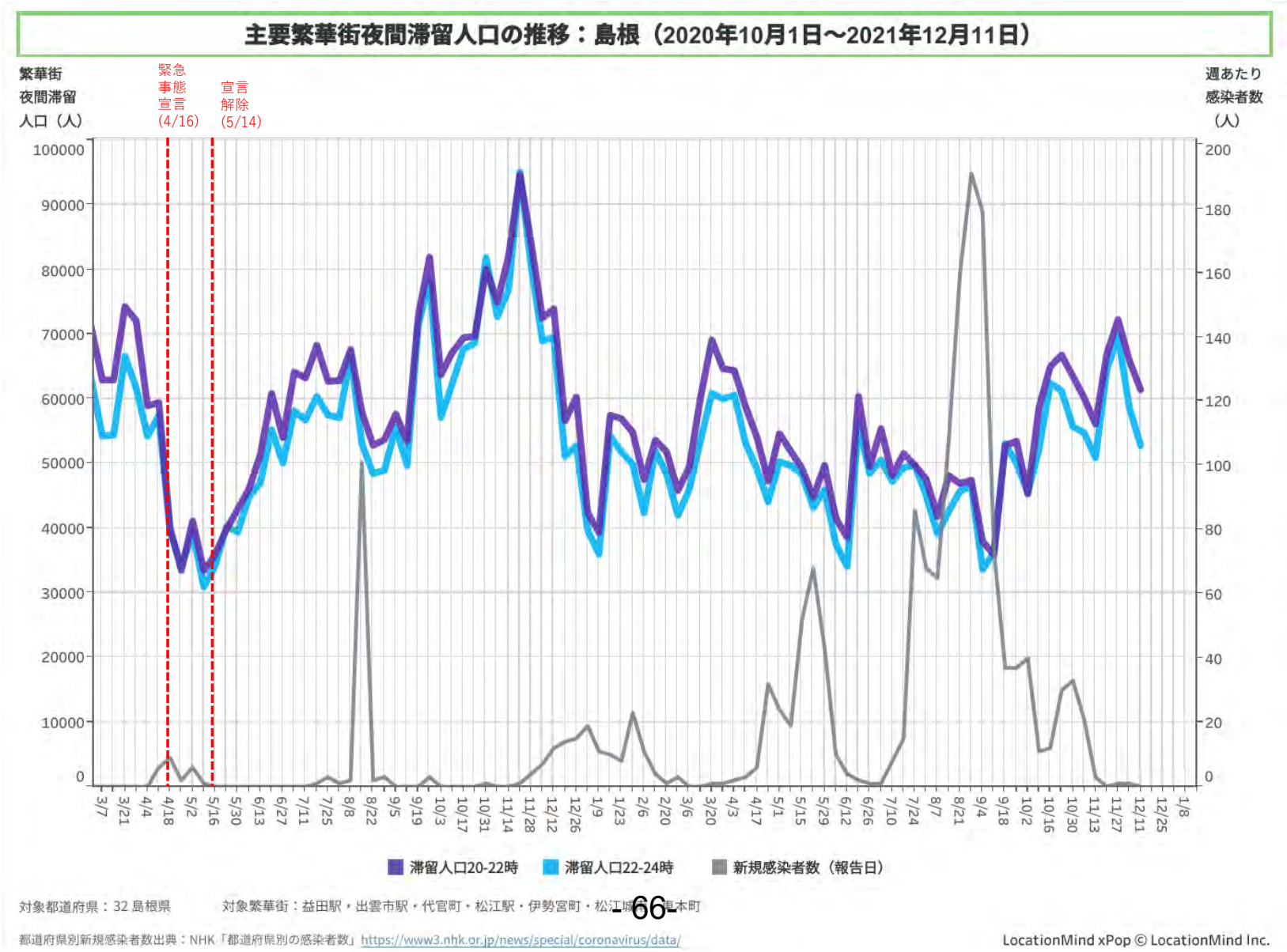
主要繁華街夜間滞留人口の推移：島根（2020年10月1日～2021年12月11日）
繁華街
夜間滞留
人口（人）
緊急
事態
宣言
(4/16)
宣言
解除
(5/14)
週あたり
感染者数
（人）
100000
90000
80000
70000
60000
50000
40000
30000
20000
10000
0
200
180
160
140
120
100
80
60
40
20
0
3/7
3/21
4/4
4/18
5/2
5/16
5/30
6/13
6/27
7/11
7/25
8/8
8/22
9/5
9/19
10/3
10/17
10/31
11/14
11/28
12/12
12/26
1/9
1/23
2/6
2/20
3/6
3/20
4/3
4/17
5/1
5/15
5/29
6/12
6/26
7/10
7/24
8/7
8/21
9/4
9/18
10/2
10/16
10/30
11/13
11/27
12/11
12/25
1/8
滞留人口20-22時
滞留人口22-24時
新規感染者数（報告日）
対象都道府県：32 島根県
対象繁華街：益田駅・出雲市駅・代官町・松江駅・伊勢宮町・松江城
本町
都道府県別新規感染者数出典：NHK「都道府県別の感染者数」https://www3.nhk.or.jp/news/special/coronavirus/data/
LocationMind xPop © LocationMind Inc.

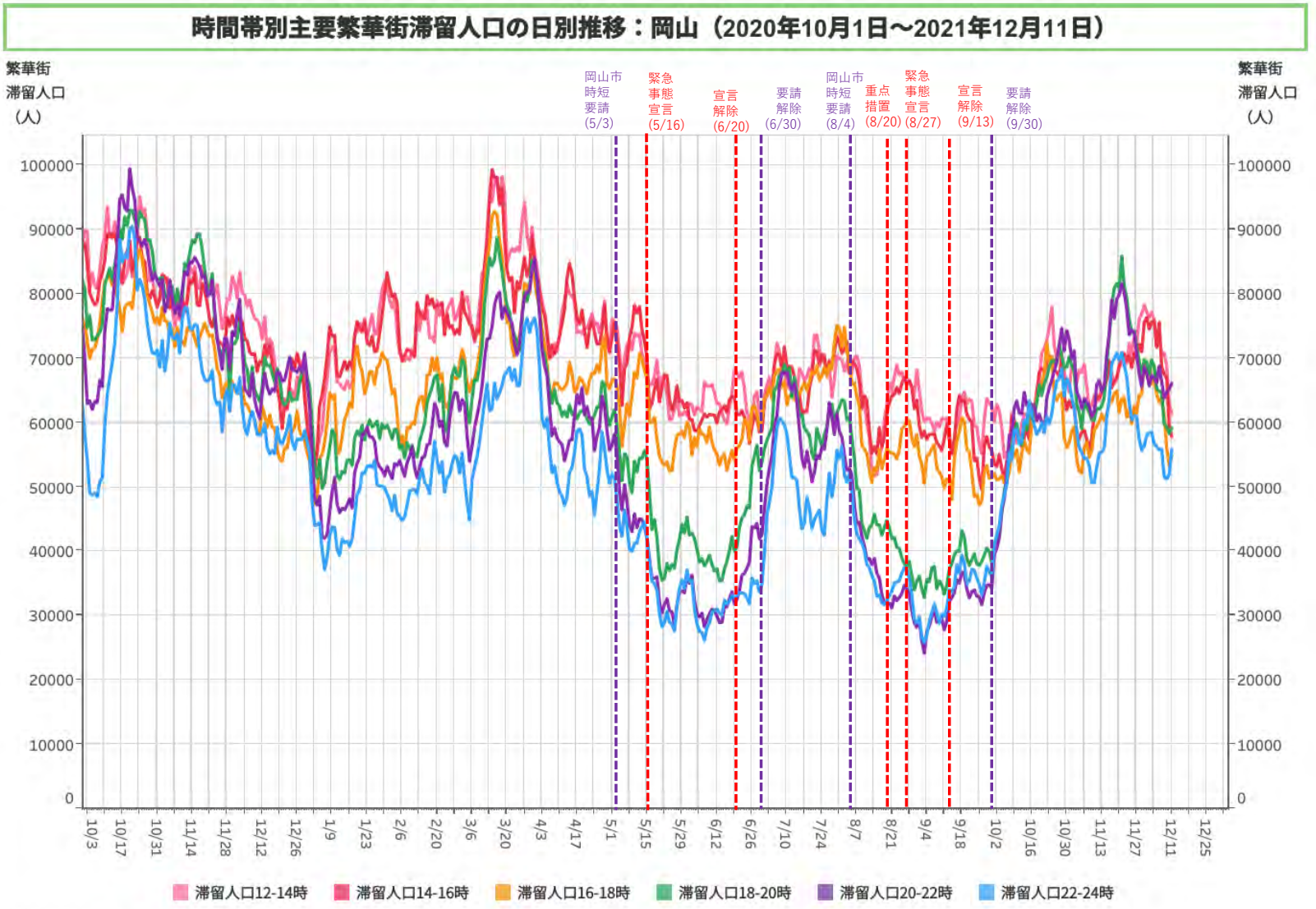
時間帯別主要繁華街滞留人口の日別推移：岡山（2020年10月1日～2021年12月11日）
繁華街
滞留人口
（人）
岡山市
時短
要請
(5/3)
緊急
事態
宣言
(5/16)
宣言
解除
(6/20)
要請
解除
(6/30)
岡山市
時短
要請
(8/4)
重点
措置
(8/20)
緊急
事態
宣言
(8/27)
宣言
解除
(9/13)
要請
解除
(9/30)
100000
90000
80000
70000
60000
50000
40000
30000
20000
10000
0
10/3
10/17
10/31
11/14
11/28
12/12
12/26
1/9
1/23
2/6
2/20
3/6
3/20
4/3
4/17
5/1
5/15
5/29
6/12
6/26
7/10
7/24
8/7
8/21
9/4
9/18
10/2
10/16
10/30
11/13
11/27
12/11
12/25
滞留人口12-14時
滞留人口14-16時
滞留人口16-18時
滞留人口18-20時
滞留人口20-22時
滞留人口22-24時
対象都道府県：33 岡山県
対象繁華街：岡山駅・倉敷駅
LocationMind xPop © LocationMind Inc.

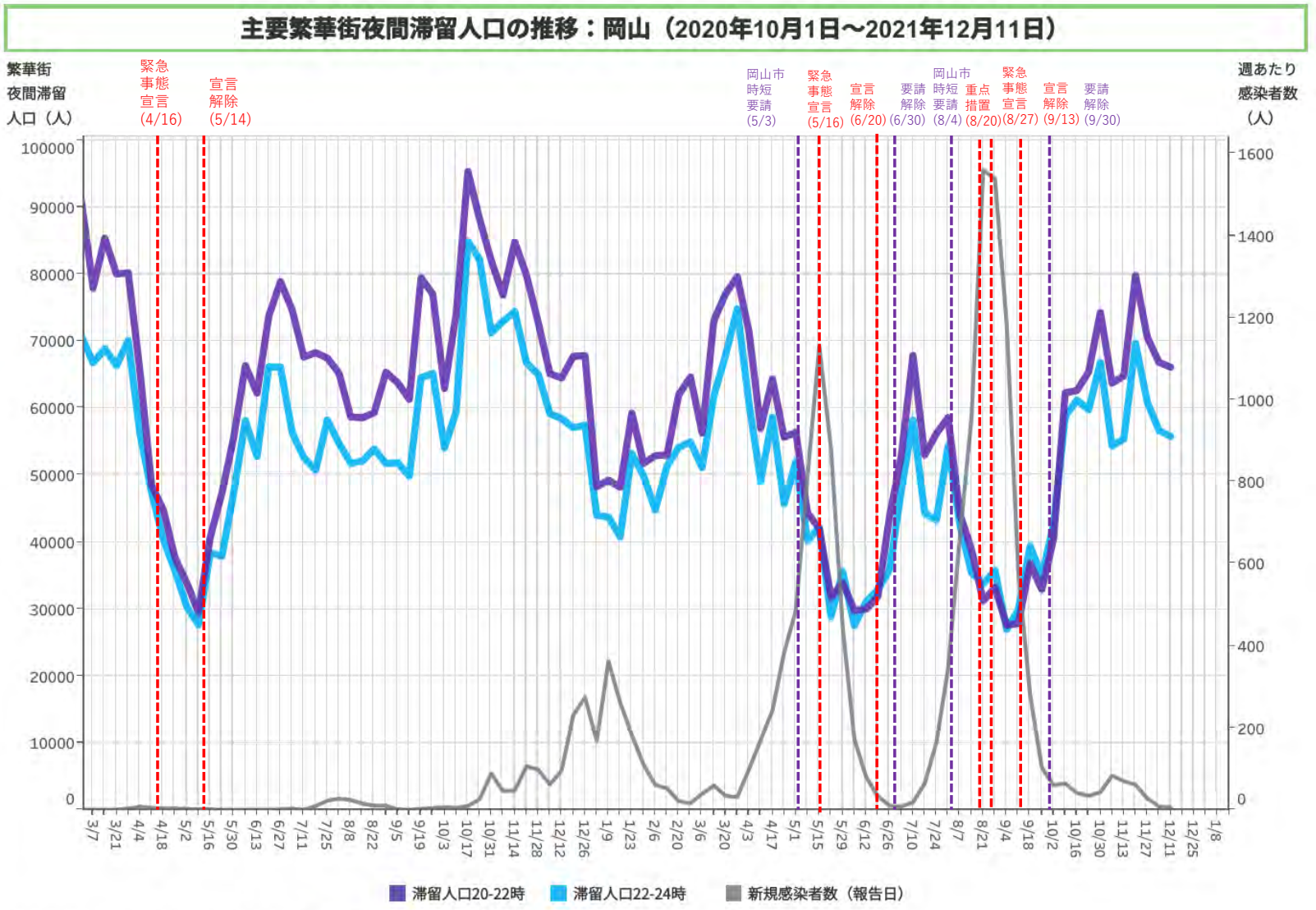
主要繁華街夜間滞留人口の推移：岡山（2020年10月1日～2021年12月11日）
繁華街
夜間滞留
人口（人）
緊急
事態
宣言
(4/16)
宣言
解除
(5/14)
岡山市
時短
要請
(5/3)
緊急
事態
宣言
(5/16)
宣言
解除
(6/20)
要請
解除
(6/30)
岡山市
時短
要請
(8/4)
重点
措置
(8/20)
緊急
事態
宣言
(8/27)
宣言
解除
(9/13)
要請
解除
(9/30)
週あたり
感染者数
（人）
100000
90000
80000
70000
60000
50000
40000
30000
20000
10000
0
1600
1400
1200
1000
800
600
400
200
0
3/7
3/21
4/4
4/18
5/2
5/16
5/30
6/13
6/27
7/11
7/25
8/8
8/22
9/5
9/19
10/3
10/17
10/31
11/14
11/28
12/12
12/26
1/9
1/23
2/6
2/20
3/6
3/20
4/3
4/17
5/1
5/15
5/29
6/12
6/26
7/10
7/24
8/7
8/21
9/4
9/18
10/2
10/16
10/30
11/13
11/27
12/11
12/25
1/8
滞留人口20-22時
滞留人口22-24時
新規感染者数（報告日）
対象都道府県：33 岡山県
対象繁華街：岡山駅・倉敷駅
都道府県別新規感染者数出典：NHK「都道府県別の感染者数」https://www3.nhk.or.jp/news/special/coronavirus/data/
LocationMind xPop © LocationMind Inc.

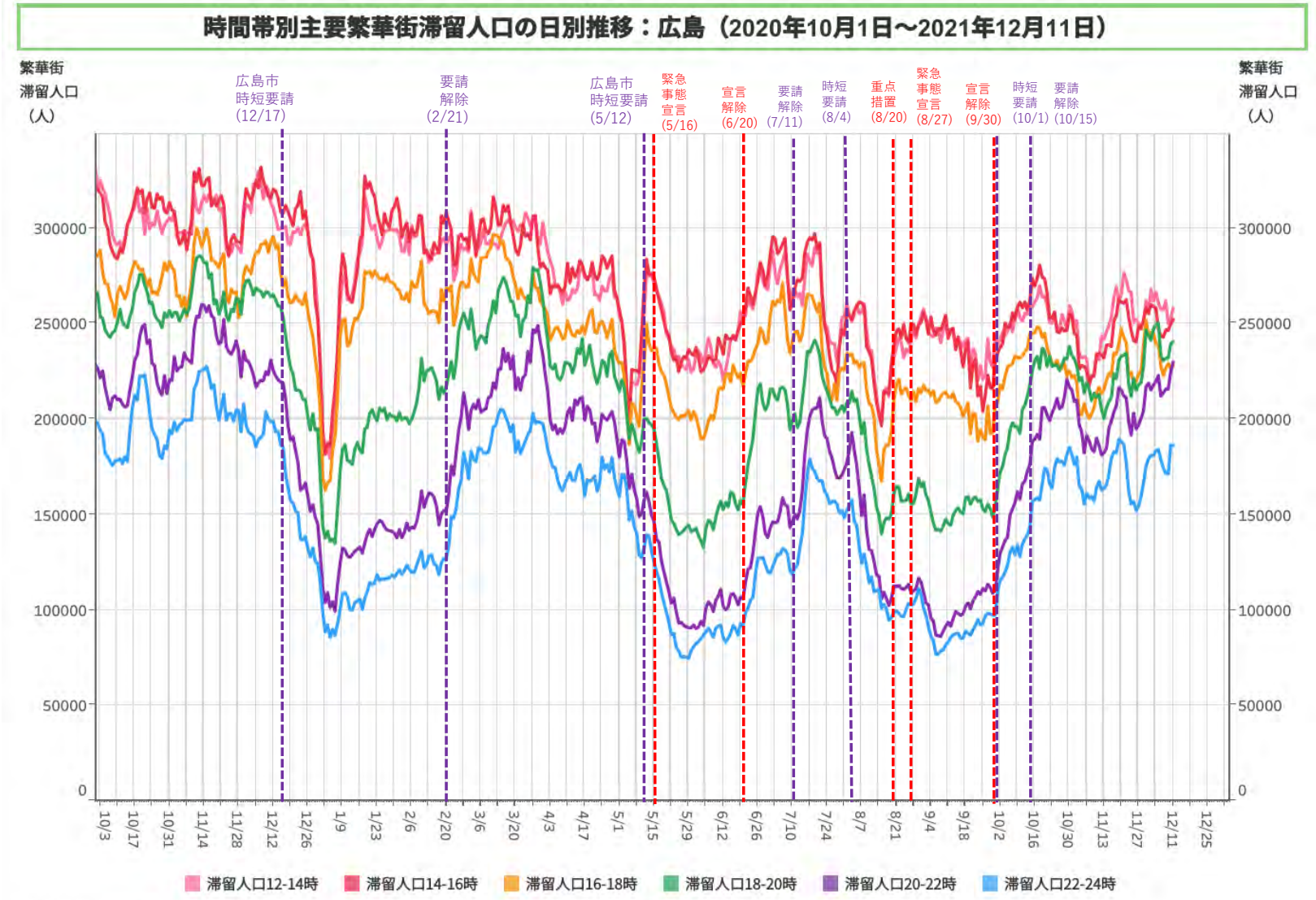
時間帯別主要繁華街滞留人口の日別推移：広島（2020年10月1日～2021年12月11日）
繁華街
滞留人口
（人）
広島市
時短要請
(12/17)
要請
解除
(2/21)
広島市
時短要請
(5/12)
緊急
事態
宣言
(5/16)
宣言
解除
(6/20)
要請
解除
(7/11)
時短
要請
(8/4)
重点
措置
(8/20)
緊急
事態
宣言
(8/27)
宣言
解除
(9/30)
時短
要請
(10/1)
要請
解除
(10/15)
300000
250000
200000
150000
100000
50000
0
10/3
10/17
10/31
11/14
11/28
12/12
12/26
1/9
1/23
2/6
2/20
3/6
3/20
4/3
4/17
5/1
5/15
5/29
6/12
6/26
7/10
7/24
8/7
8/21
9/4
9/18
10/2
10/16
10/30
11/13
11/27
12/11
12/25
滞留人口12-14時
滞留人口14-16時
滞留人口16-18時
滞留人口18-20時
滞留人口20-22時
滞留人口22-24時
対象都道府県：34 広島県
対象繁華街：呉市れんがどおり・広島駅・広島市八丁堀・紙屋町
西広島駅・延広町・住吉町
LocationMind xPop © LocationMind Inc.

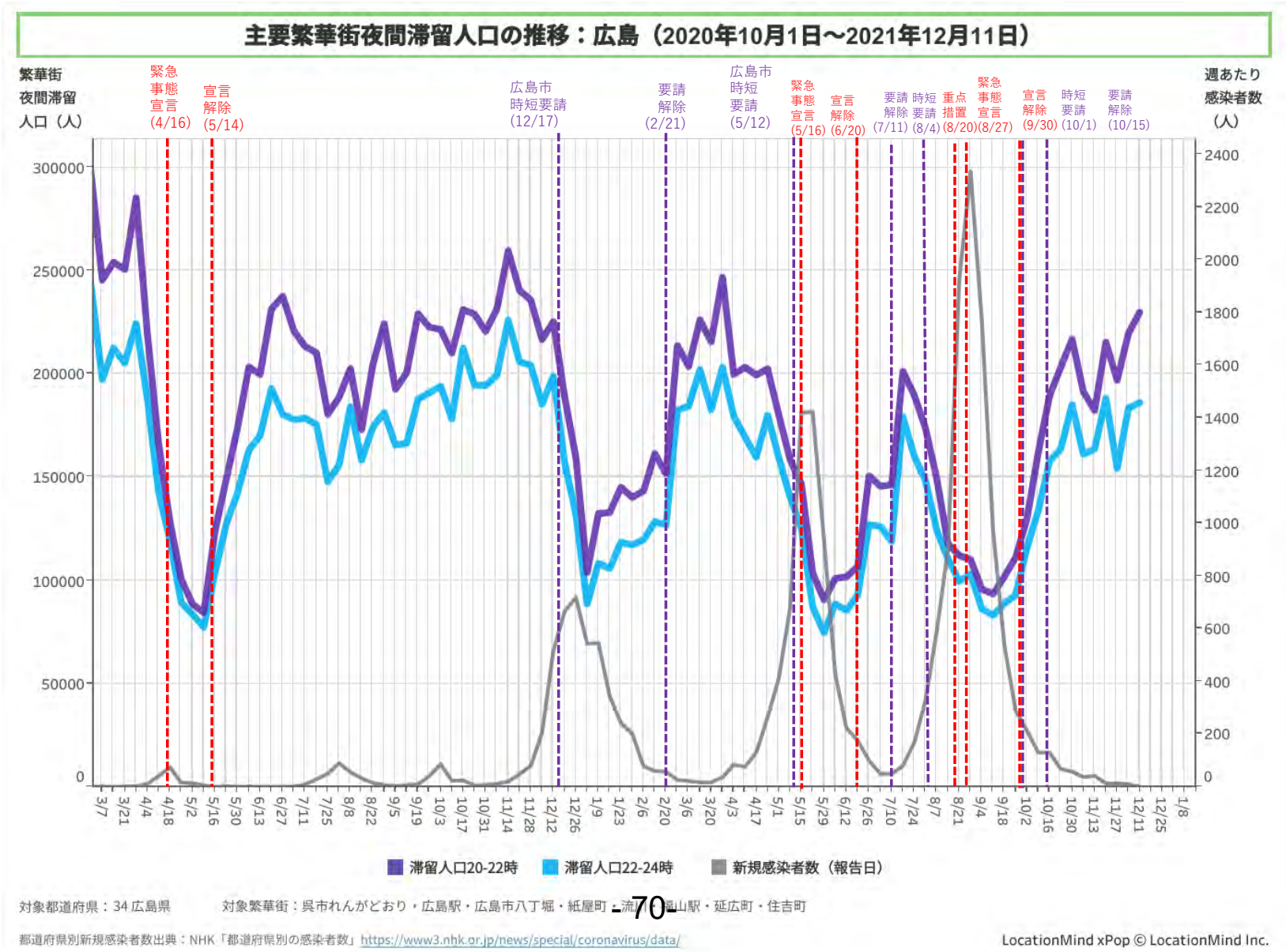
主要繁華街夜間滞留人口の推移：広島（2020年10月1日～2021年12月11日）
繁華街
夜間滞留
人口（人）
週あたり
感染者数
（人）
緊急事態宣言 (4/16)
宣言解除 (5/14)
広島市時短要請 (12/17)
要請解除 (2/21)
広島市時短要請 (5/12)
緊急事態宣言 (5/16)
宣言解除 (6/20)
要請解除 (7/11)
時短要請 (8/4)
重点措置 (8/20)
緊急事態宣言 (8/27)
宣言解除 (9/30)
時短要請 (10/1)
要請解除 (10/15)
滞留人口20-22時
滞留人口22-24時
新規感染者数（報告日）
対象都道府県：34 広島県
対象繁華街：呉市れんがどおり・広島駅・広島市八丁堀・紙屋町・流川・福山駅・延広町・住吉町
都道府県別新規感染者数出典：NHK「都道府県別の感染者数」https://www3.nhk.or.jp/news/special/coronavirus/data/
LocationMind xPop © LocationMind Inc.

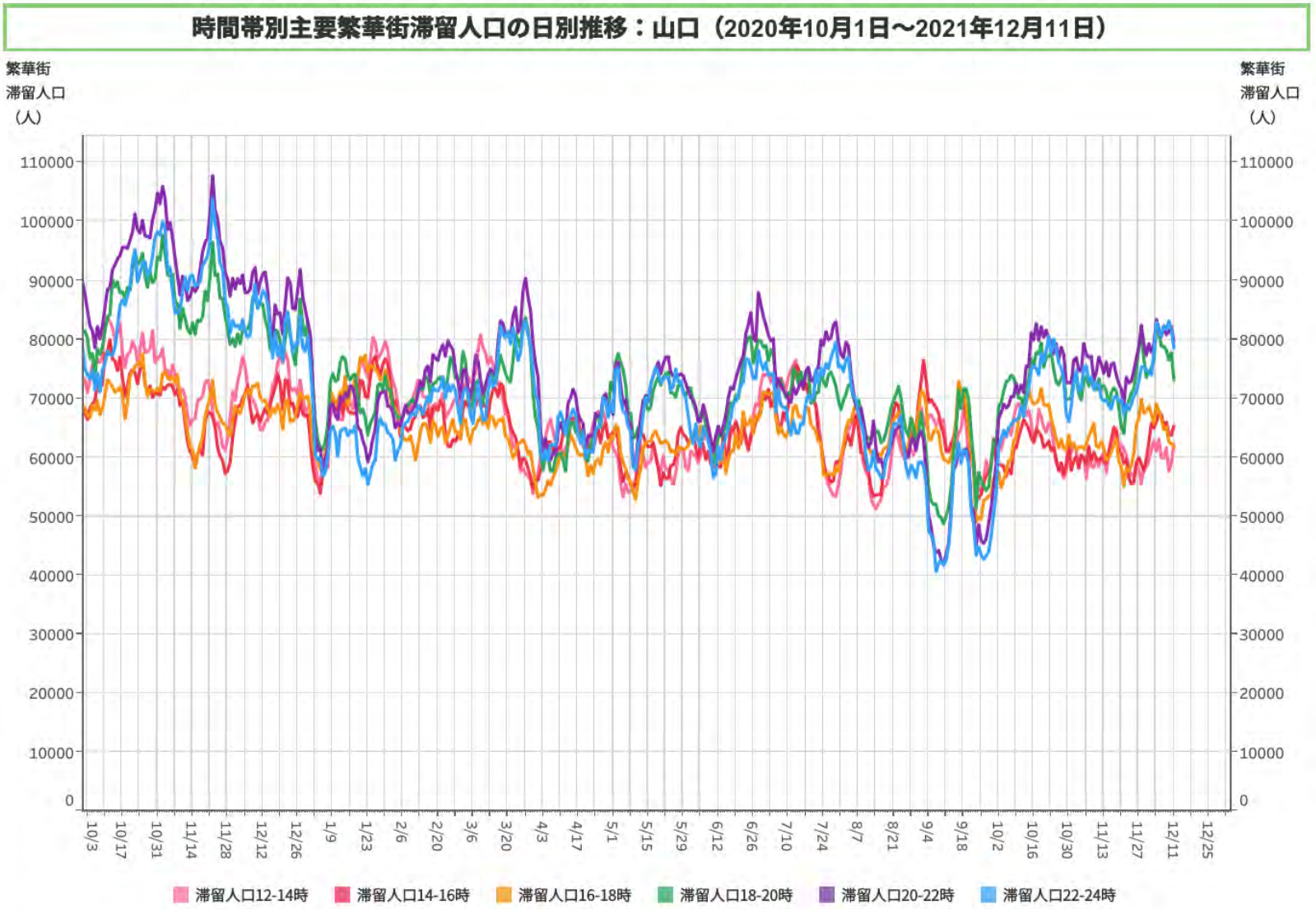
時間帯別主要繁華街滞留人口の日別推移：山口（2020年10月1日～2021年12月11日）
繁華街
滞留人口
（人）
110000
100000
90000
80000
70000
60000
50000
40000
30000
20000
10000
0
10/3
10/17
10/31
11/14
11/28
12/12
12/26
1/9
1/23
2/6
2/20
3/6
3/20
4/3
4/17
5/1
5/15
5/29
6/12
6/26
7/10
7/24
8/7
8/21
9/4
9/18
10/2
10/16
10/30
11/13
11/27
12/11
12/25
滞留人口12-14時
滞留人口14-16時
滞留人口16-18時
滞留人口18-20時
滞留人口20-22時
滞留人口22-24時
対象都道府県：35 山口県
対象繁華街：宇部新川駅・下関駅・豊前田・岩国駅・湯田温泉・徳山駅
LocationMind xPop © LocationMind Inc.

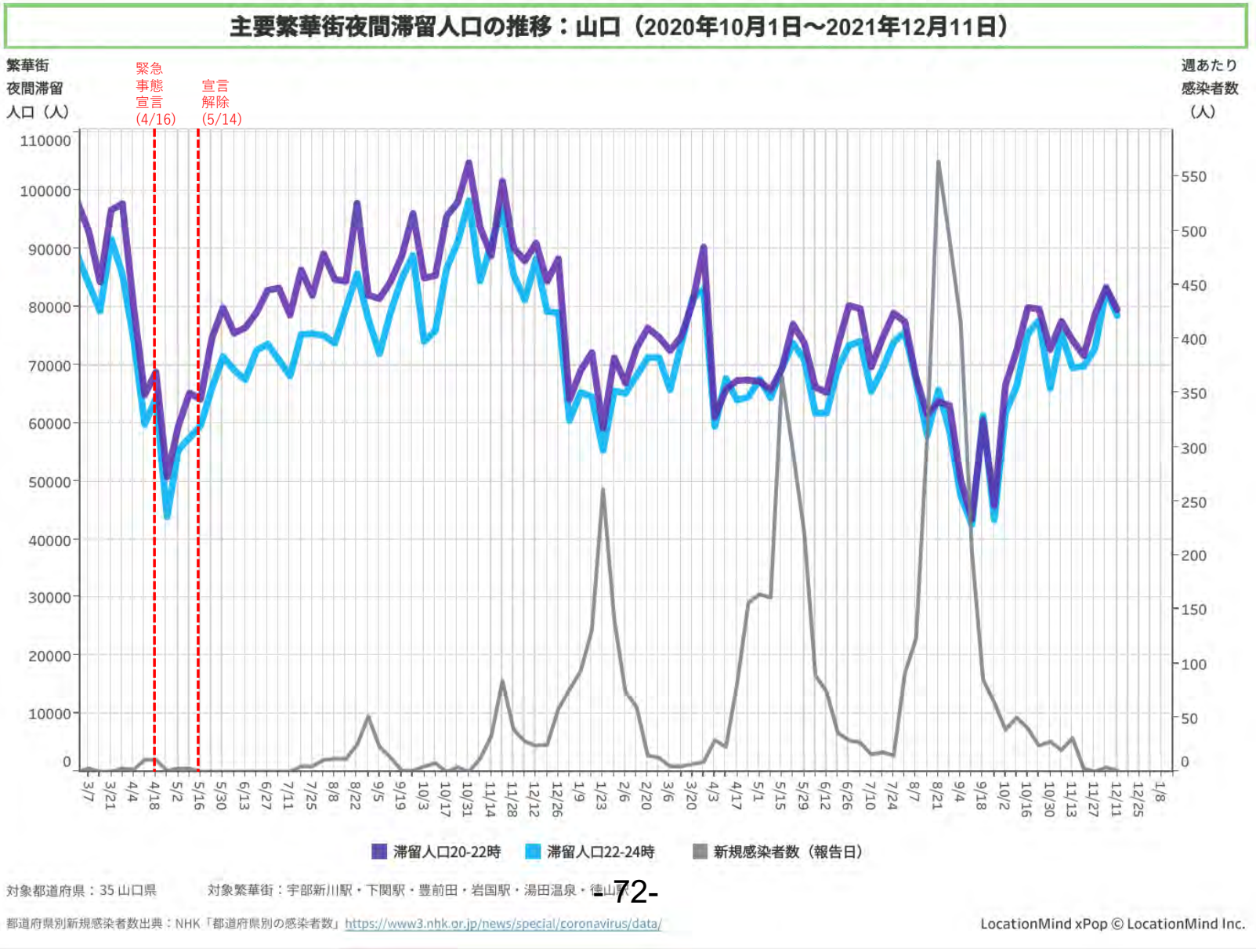
主要繁華街夜間滞留人口の推移：山口（2020年10月1日～2021年12月11日）
繁華街
夜間滞留
人口（人）
緊急
事態
宣言
(4/16)
宣言
解除
(5/14)
週あたり
感染者数
（人）
滞留人口20-22時
滞留人口22-24時
新規感染者数（報告日）
対象都道府県：35 山口県
対象繁華街：宇部新川駅・下関駅・豊前田・岩国駅・湯田温泉・徳山駅
都道府県別新規感染者数出典：NHK「都道府県別の感染者数」https://www3.nhk.or.jp/news/special/coronavirus/data/
LocationMind xPop © LocationMind Inc.

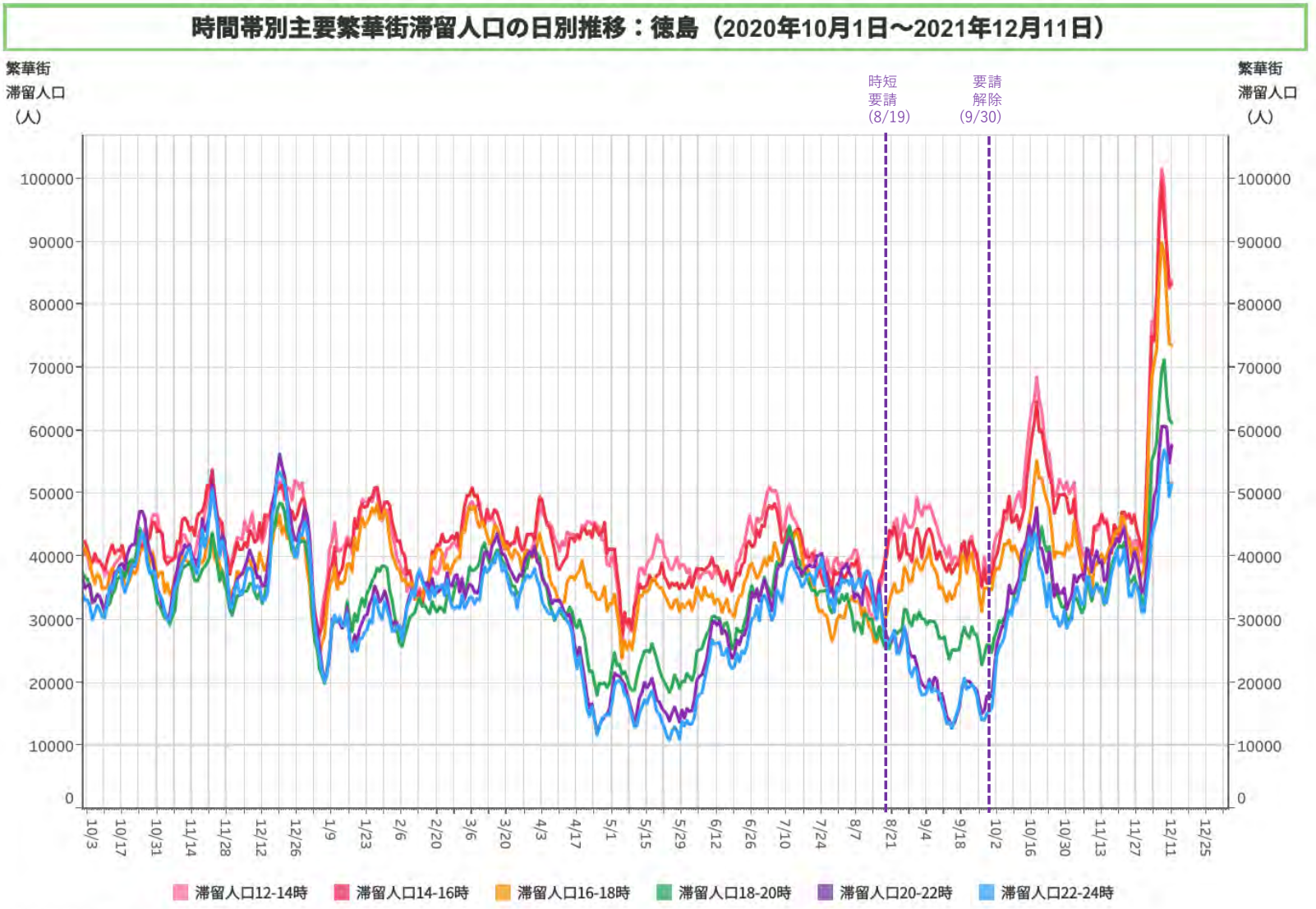
時間帯別主要繁華街滞留人口の日別推移：徳島（2020年10月1日～2021年12月11日）
繁華街
滞留人口
（人）
時短
要請
(8/19)
要請
解除
(9/30)
100000
90000
80000
70000
60000
50000
40000
30000
20000
10000
0
10/3
10/17
10/31
11/14
11/28
12/12
12/26
1/9
1/23
2/6
2/20
3/6
3/20
4/3
4/17
5/1
5/15
5/29
6/12
6/26
7/10
7/24
8/7
8/21
9/4
9/18
10/2
10/16
10/30
11/13
11/27
12/11
12/25
滞留人口12-14時
滞留人口14-16時
滞留人口16-18時
滞留人口18-20時
滞留人口20-22時
滞留人口22-24時
対象都道府県：36 徳島県
対象繁華街：徳島駅・徳島市秋田町
LocationMind xPop © LocationMind Inc.

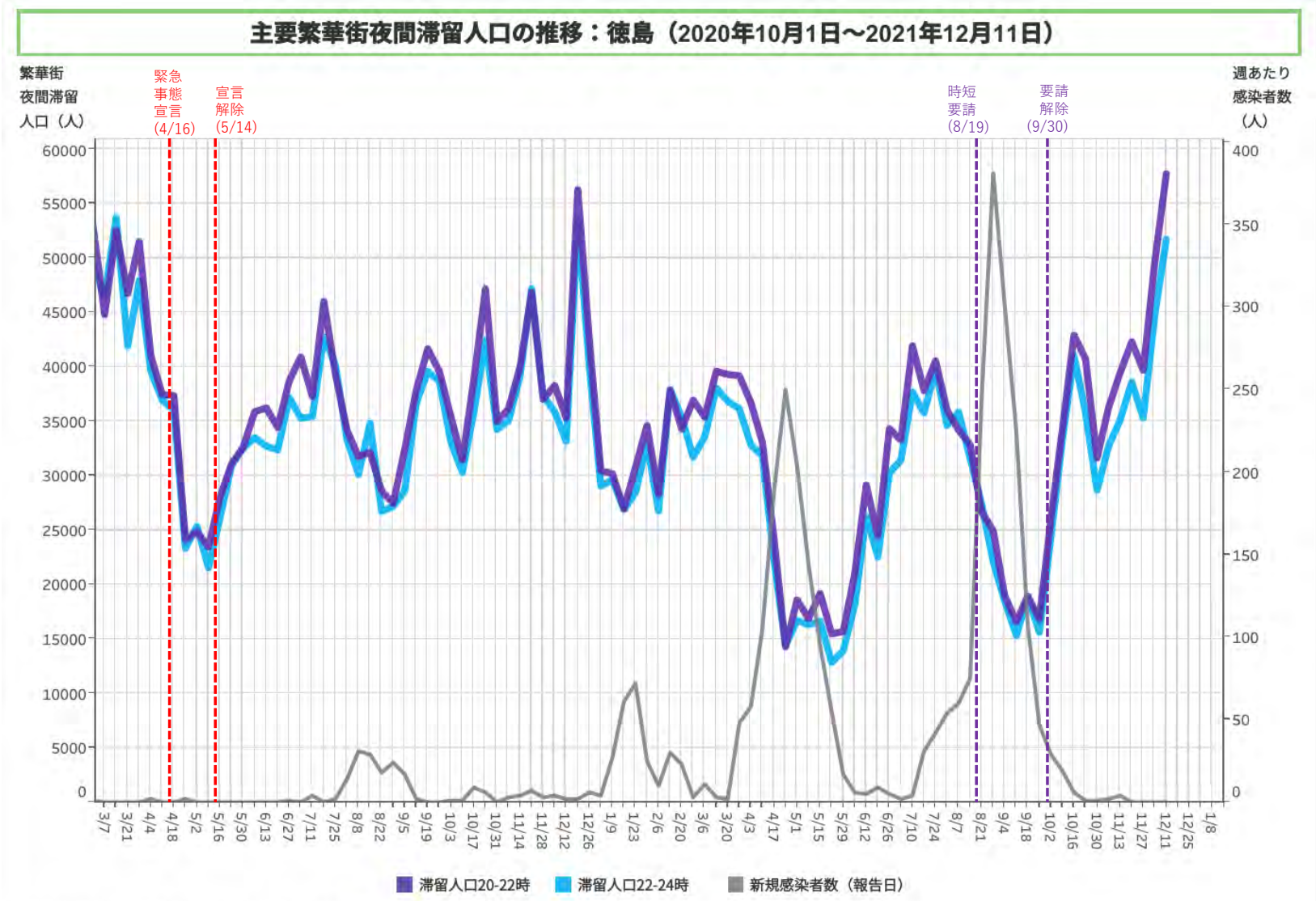
主要繁華街夜間滞留人口の推移：徳島（2020年10月1日～2021年12月11日）
繁華街
夜間滞留
人口（人）
緊急
事態
宣言
(4/16)
宣言
解除
(5/14)
時短
要請
(8/19)
要請
解除
(9/30)
週あたり
感染者数
（人）
滞留人口20-22時
滞留人口22-24時
新規感染者数（報告日）
対象都道府県：36 徳島県
対象繁華街：徳島駅・徳島市秋田町
都道府県別新規感染者数出典：NHK「都道府県別の感染者数」https://www3.nhk.or.jp/news/special/coronavirus/data/
LocationMind xPop © LocationMind Inc.

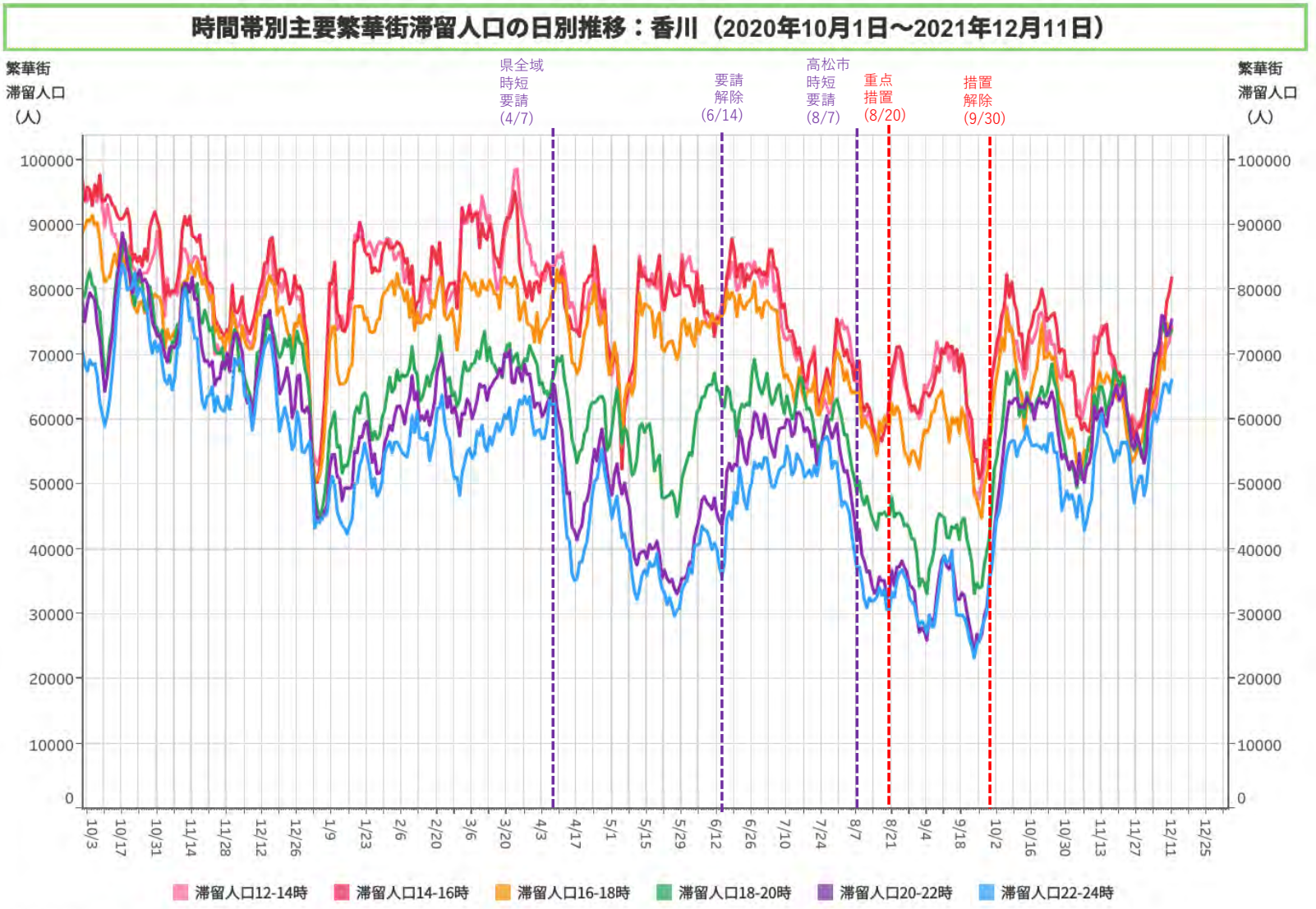
時間帯別主要繁華街滞留人口の日別推移：香川（2020年10月1日～2021年12月11日）
繁華街
滞留人口
（人）
県全域
時短
要請
(4/7)
要請
解除
(6/14)
高松市
時短
要請
(8/7)
重点
措置
(8/20)
措置
解除
(9/30)
100000
90000
80000
70000
60000
50000
40000
30000
20000
10000
0
10/3
10/17
10/31
11/14
11/28
12/12
12/26
1/9
1/23
2/6
2/20
3/6
3/20
4/3
4/17
5/1
5/15
5/29
6/12
6/26
7/10
7/24
8/7
8/21
9/4
9/18
10/2
10/16
10/30
11/13
11/27
12/11
12/25
滞留人口12-14時
滞留人口14-16時
滞留人口16-18時
滞留人口18-20時
滞留人口20-22時
滞留人口22-24時
対象都道府県：37 香川県
対象繁華街：高松中央商店街・坂出駅・元町
LocationMind xPop © LocationMind Inc.

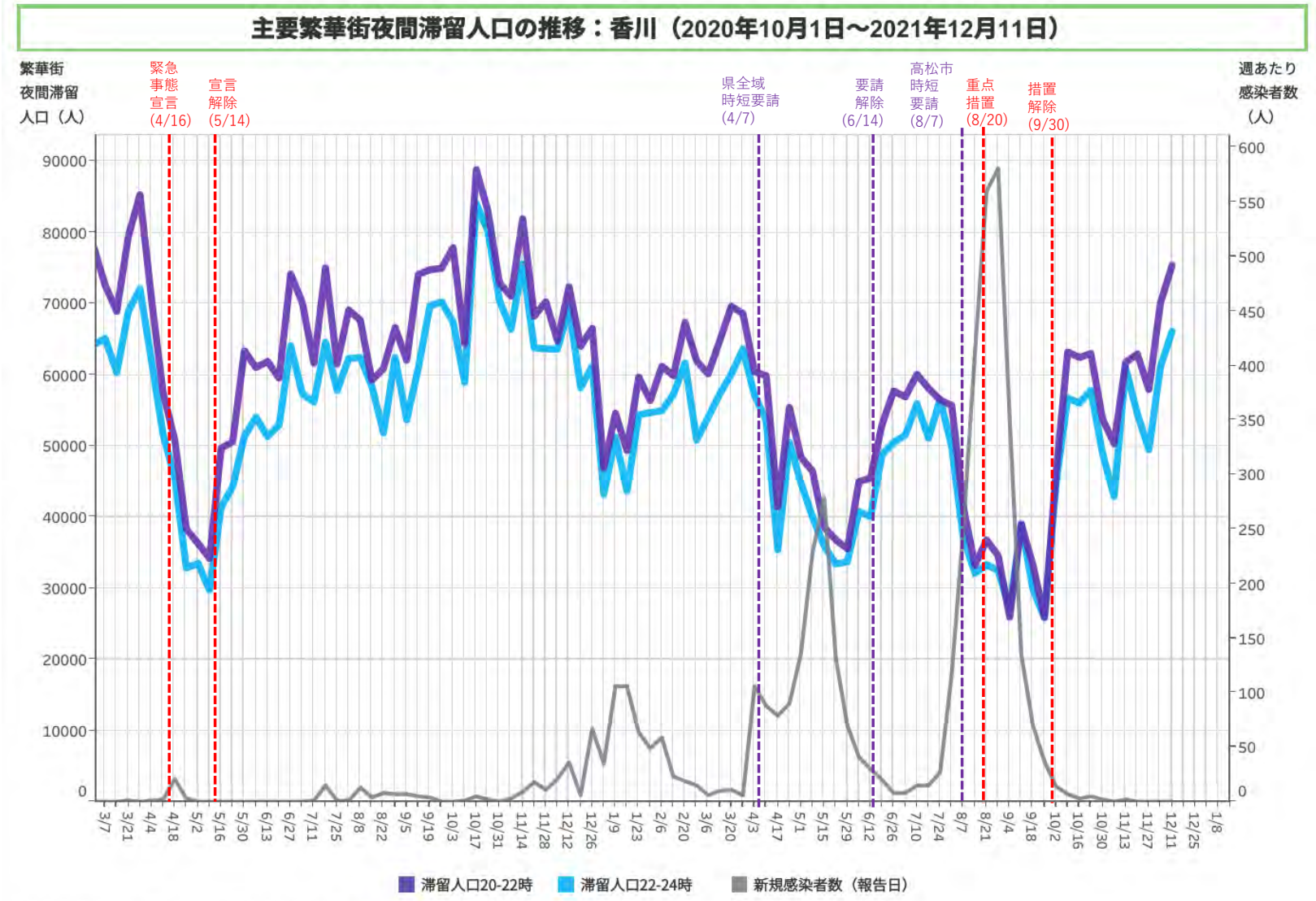
主要繁華街夜間滞留人口の推移：香川（2020年10月1日～2021年12月11日）
繁華街
夜間滞留
人口（人）
緊急
事態
宣言
(4/16)
宣言
解除
(5/14)
県全域
時短要請
(4/7)
要請
解除
(6/14)
高松市
時短
要請
(8/7)
重点
措置
(8/20)
措置
解除
(9/30)
週あたり
感染者数
（人）
滞留人口20-22時
滞留人口22-24時
新規感染者数（報告日）
対象都道府県：37 香川県
対象繁華街：高松中央商店街・坂出駅・元町
都道府県別新規感染者数出典：NHK「都道府県別の感染者数」https://www3.nhk.or.jp/news/special/coronavirus/data/
LocationMind xPop © LocationMind Inc.

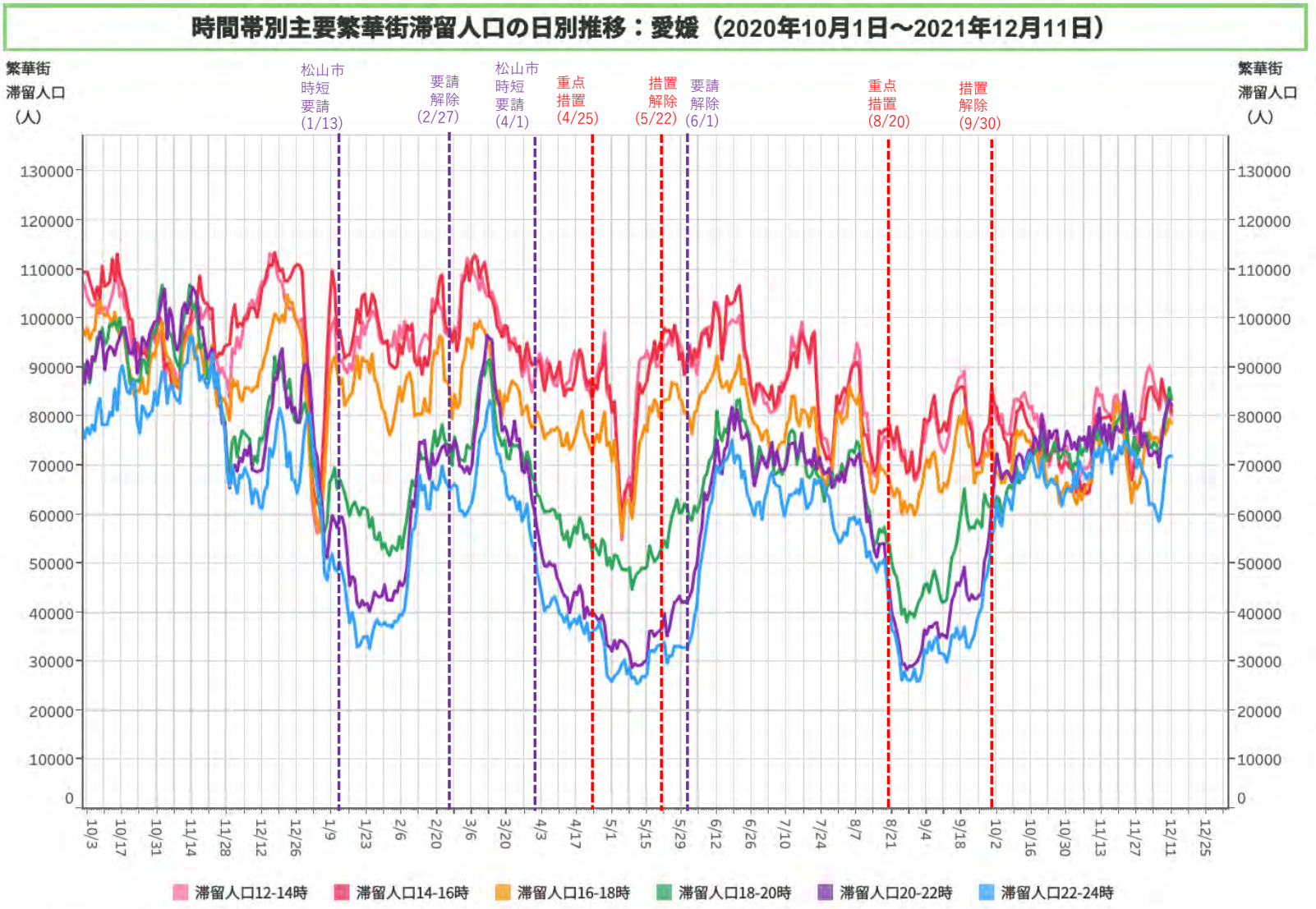
時間帯別主要繁華街滞留人口の日別推移：愛媛（2020年10月1日～2021年12月11日）
繁華街
滞留人口
（人）
松山市
時短
要請
(1/13)
要請
解除
(2/27)
松山市
時短
要請
(4/1)
重点
措置
(4/25)
措置
解除
(5/22)
要請
解除
(6/1)
重点
措置
(8/20)
措置
解除
(9/30)
130000
120000
110000
100000
90000
80000
70000
60000
50000
40000
30000
20000
10000
0
10/3
10/17
10/31
11/14
11/28
12/12
12/26
1/9
1/23
2/6
2/20
3/6
3/20
4/3
4/17
5/1
5/15
5/29
6/12
6/26
7/10
7/24
8/7
8/21
9/4
9/18
10/2
10/16
10/30
11/13
11/27
12/11
12/25
滞留人口12-14時
滞留人口14-16時
滞留人口16-18時
滞留人口18-20時
滞留人口20-22時
滞留人口22-24時
対象都道府県：38 愛媛県
対象繁華街：今治駅・松山市銀天街・大街道
LocationMind xPop © LocationMind Inc.

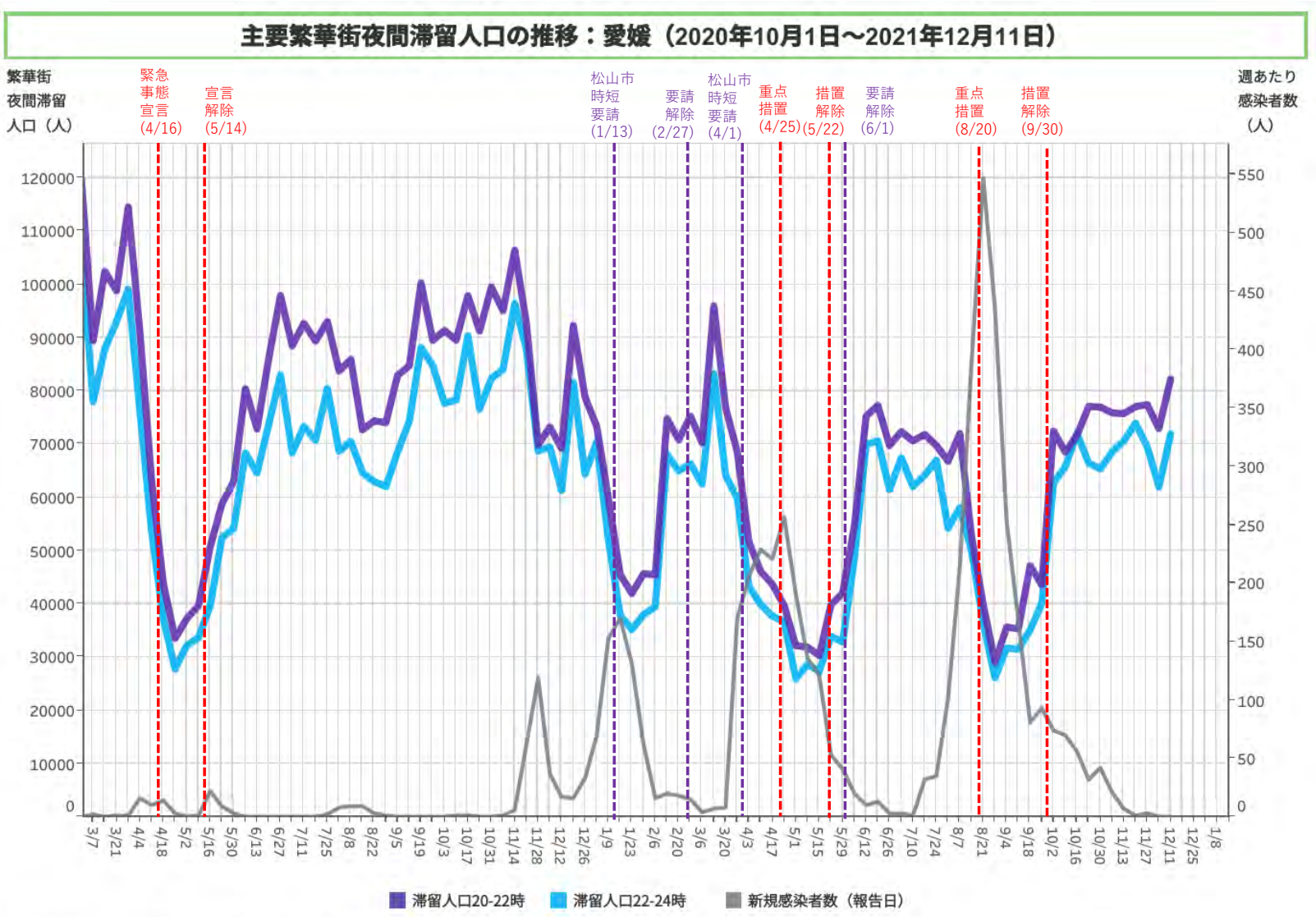
主要繁華街夜間滞留人口の推移：愛媛（2020年10月1日～2021年12月11日）
繁華街
夜間滞留
人口（人）
緊急
事態
宣言
(4/16)
宣言
解除
(5/14)
松山市
時短
要請
(1/13)
要請
解除
(2/27)
松山市
時短
要請
(4/1)
重点
措置
(4/25)
措置
解除
(5/22)
要請
解除
(6/1)
重点
措置
(8/20)
措置
解除
(9/30)
週あたり
感染者数
（人）
滞留人口20-22時
滞留人口22-24時
新規感染者数（報告日）
対象都道府県：38 愛媛県
対象繁華街：今治駅・松山市銀天街・大街道
都道府県別新規感染者数出典：NHK「都道府県別の感染者数」https://www3.nhk.or.jp/news/special/coronavirus/data/
LocationMind xPop © LocationMind Inc.

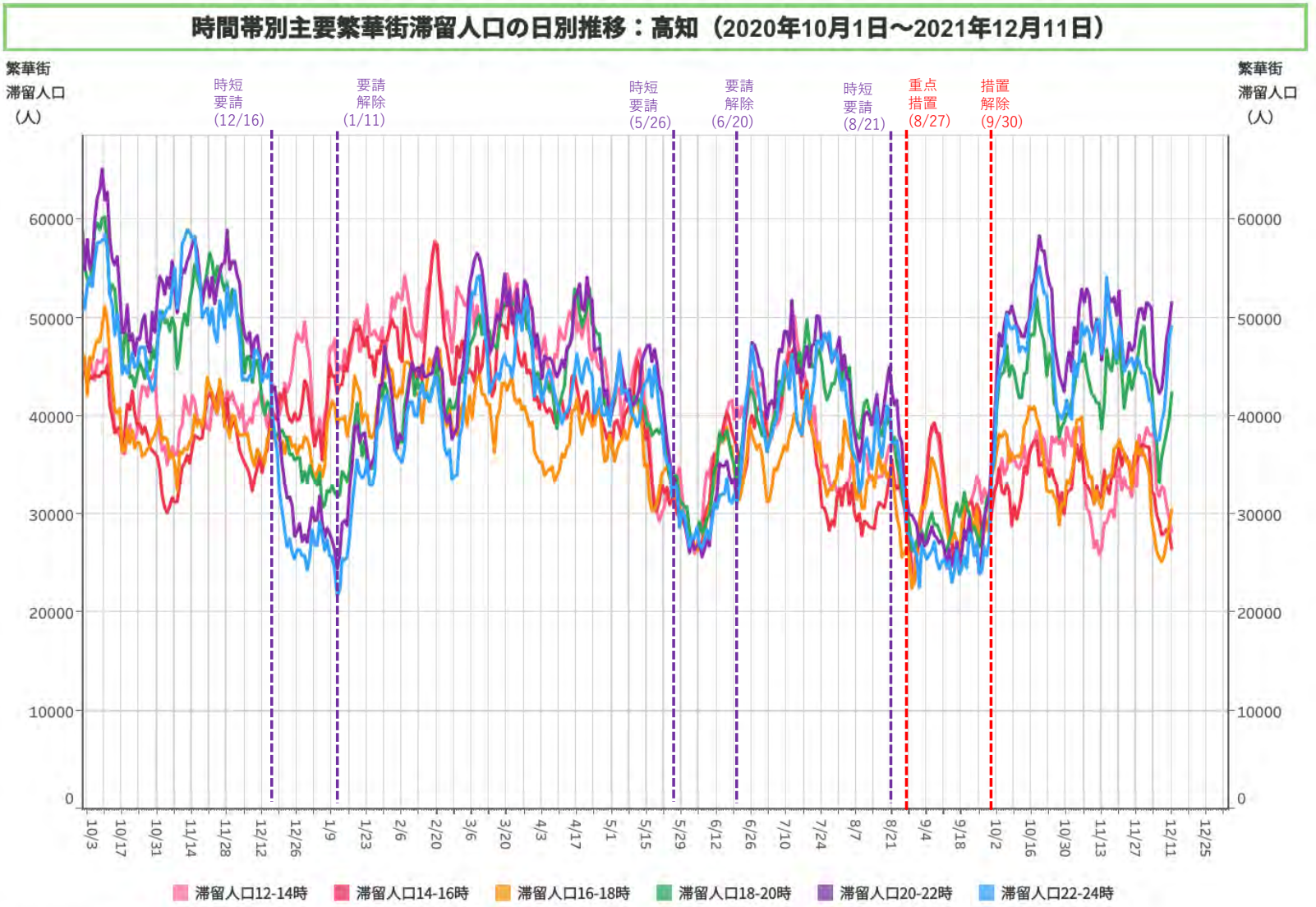
時間帯別主要繁華街滞留人口の日別推移：高知（2020年10月1日～2021年12月11日）
繁華街
滞留人口
（人）
時短
要請
(12/16)
要請
解除
(1/11)
時短
要請
(5/26)
要請
解除
(6/20)
時短
要請
(8/21)
重点
措置
(8/27)
措置
解除
(9/30)
60000
50000
40000
30000
20000
10000
0
10/3
10/17
10/31
11/14
11/28
12/12
12/26
1/9
1/23
2/6
2/20
3/6
3/20
4/3
4/17
5/1
5/15
5/29
6/12
6/26
7/10
7/24
8/7
8/21
9/4
9/18
10/2
10/16
10/30
11/13
11/27
12/11
12/25
滞留人口12-14時
滞留人口14-16時
滞留人口16-18時
滞留人口18-20時
滞留人口20-22時
滞留人口22-24時
対象都道府県：39 高知県
対象繁華街：高知市高そね・杉井流・高知市帯屋町
LocationMind xPop © LocationMind Inc.

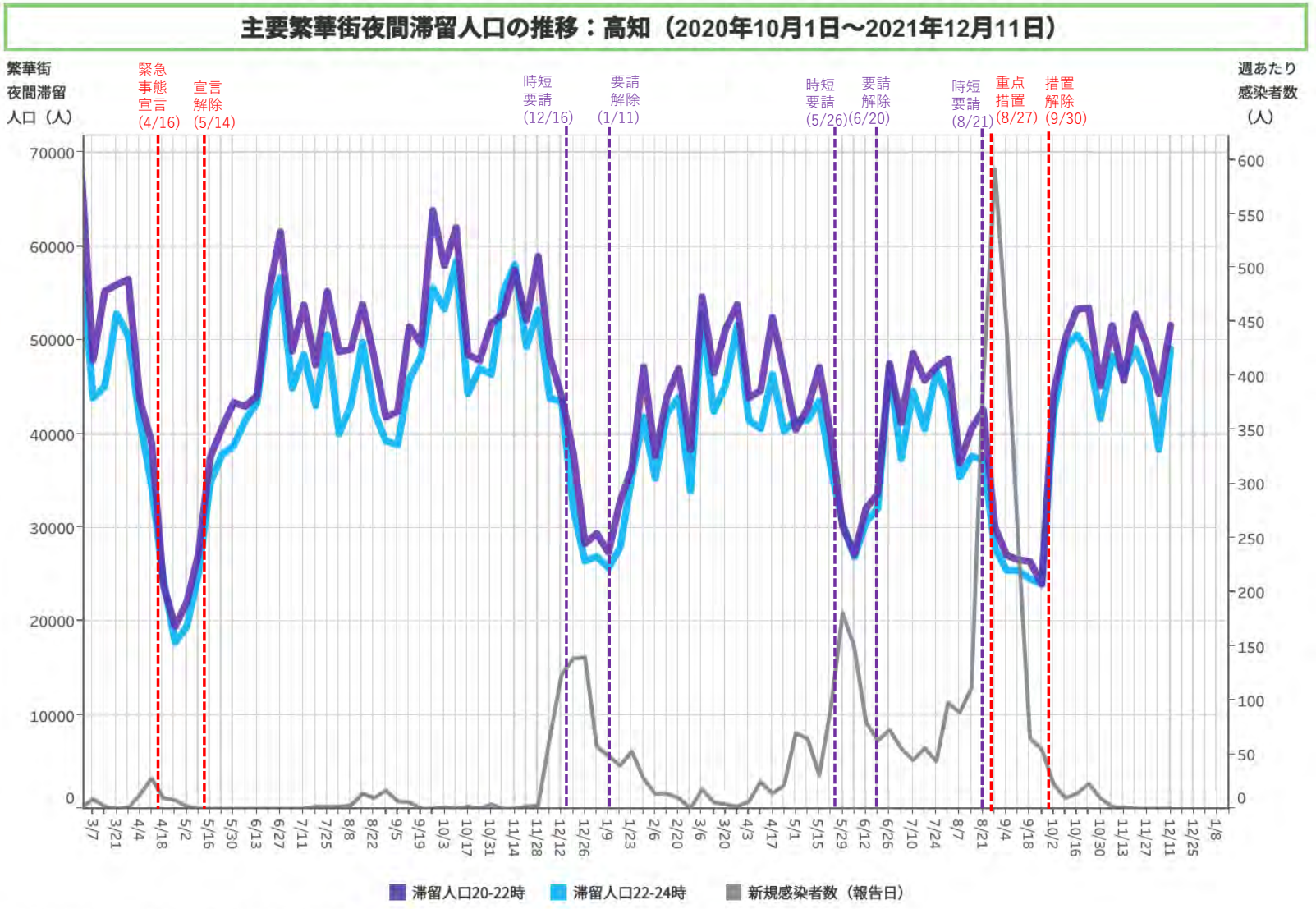
主要繁華街夜間滞留人口の推移：高知（2020年10月1日～2021年12月11日）
繁華街
夜間滞留
人口（人）
週あたり
感染者数
（人）
緊急
事態
宣言
(4/16)
宣言
解除
(5/14)
時短
要請
(12/16)
要請
解除
(1/11)
時短
要請
(5/26)
要請
解除
(6/20)
時短
要請
(8/21)
重点
措置
(8/27)
措置
解除
(9/30)
滞留人口20-22時
滞留人口22-24時
新規感染者数（報告日）
対象都道府県：39 高知県
対象繁華街：高知市高そね・杉井流・高知市帯屋町
都道府県別新規感染者数出典：NHK「都道府県別の感染者数」https://www3.nhk.or.jp/news/special/coronavirus/data/
LocationMind xPop © LocationMind Inc.

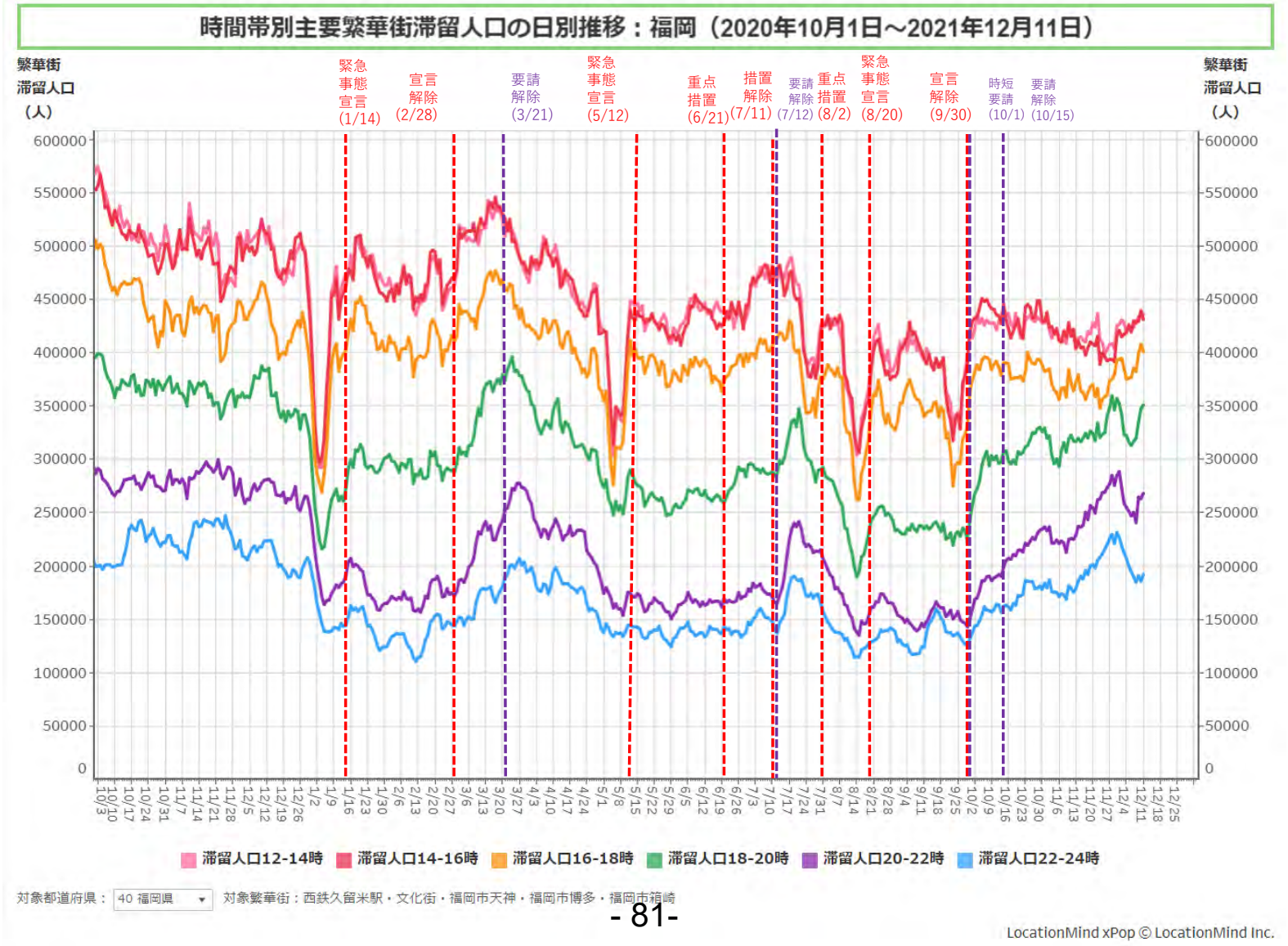
時間帯別主要繁華街滞留人口の日別推移：福岡（2020年10月1日～2021年12月11日）
繁華街
滞留人口
（人）
緊急事態宣言 (1/14)
宣言解除 (2/28)
要請解除 (3/21)
緊急事態宣言 (5/12)
重点措置 (6/21)
措置解除 (7/11)
要請解除 (7/12)
重点措置 (8/2)
緊急事態宣言 (8/20)
宣言解除 (9/30)
時短要請 (10/1)
要請解除 (10/15)
600000
550000
500000
450000
400000
350000
300000
250000
200000
150000
100000
50000
0
滞留人口12-14時
滞留人口14-16時
滞留人口16-18時
滞留人口18-20時
滞留人口20-22時
滞留人口22-24時
対象都道府県：
40 福岡県
対象繁華街：西鉄久留米駅・文化街・福岡市天神・福岡市博多・福岡市箱崎
LocationMind xPop © LocationMind Inc.

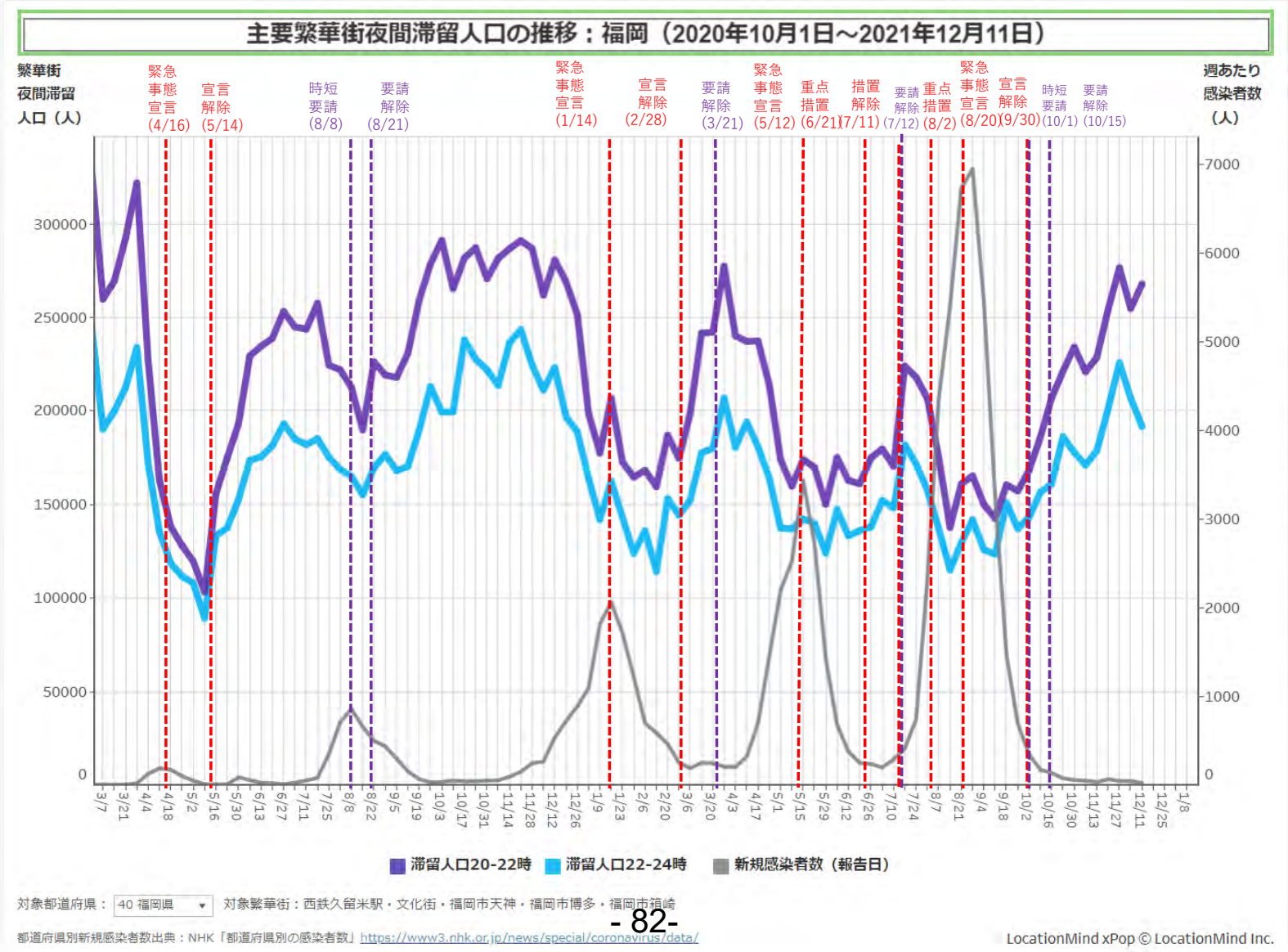
主要繁華街夜間滞留人口の推移：福岡（2020年10月1日～2021年12月11日）
繁華街
夜間滞留
人口（人）
週あたり
感染者数
（人）
緊急事態宣言 (4/16)
宣言解除 (5/14)
時短要請 (8/8)
要請解除 (8/21)
緊急事態宣言 (1/14)
宣言解除 (2/28)
要請解除 (3/21)
緊急事態宣言 (5/12)
重点措置 (6/21)
措置解除 (7/11)
要請解除 (7/12)
重点措置 (8/2)
緊急事態宣言 (8/20)
宣言解除 (9/30)
時短要請 (10/1)
要請解除 (10/15)
300000
250000
200000
150000
100000
50000
0
7000
6000
5000
4000
3000
2000
1000
0
3/7
3/21
4/4
4/18
5/2
5/16
5/30
6/13
6/27
7/11
7/25
8/8
8/22
9/5
9/19
10/3
10/17
10/31
11/14
11/28
12/12
12/26
1/9
1/23
2/6
2/20
3/6
3/20
4/3
4/17
5/1
5/15
5/29
6/12
6/26
7/10
7/24
8/7
8/21
9/4
9/18
10/2
10/16
10/30
11/13
11/27
12/11
12/25
1/8
滞留人口20-22時
滞留人口22-24時
新規感染者数（報告日）
対象都道府県：
40 福岡県
対象繁華街：西鉄久留米駅・文化街・福岡市天神・福岡市博多・福岡市箱崎
都道府県別新規感染者数出典：NHK「都道府県別の感染者数」https://www3.nhk.or.jp/news/special/coronavirus/data/
LocationMind xPop © LocationMind Inc.

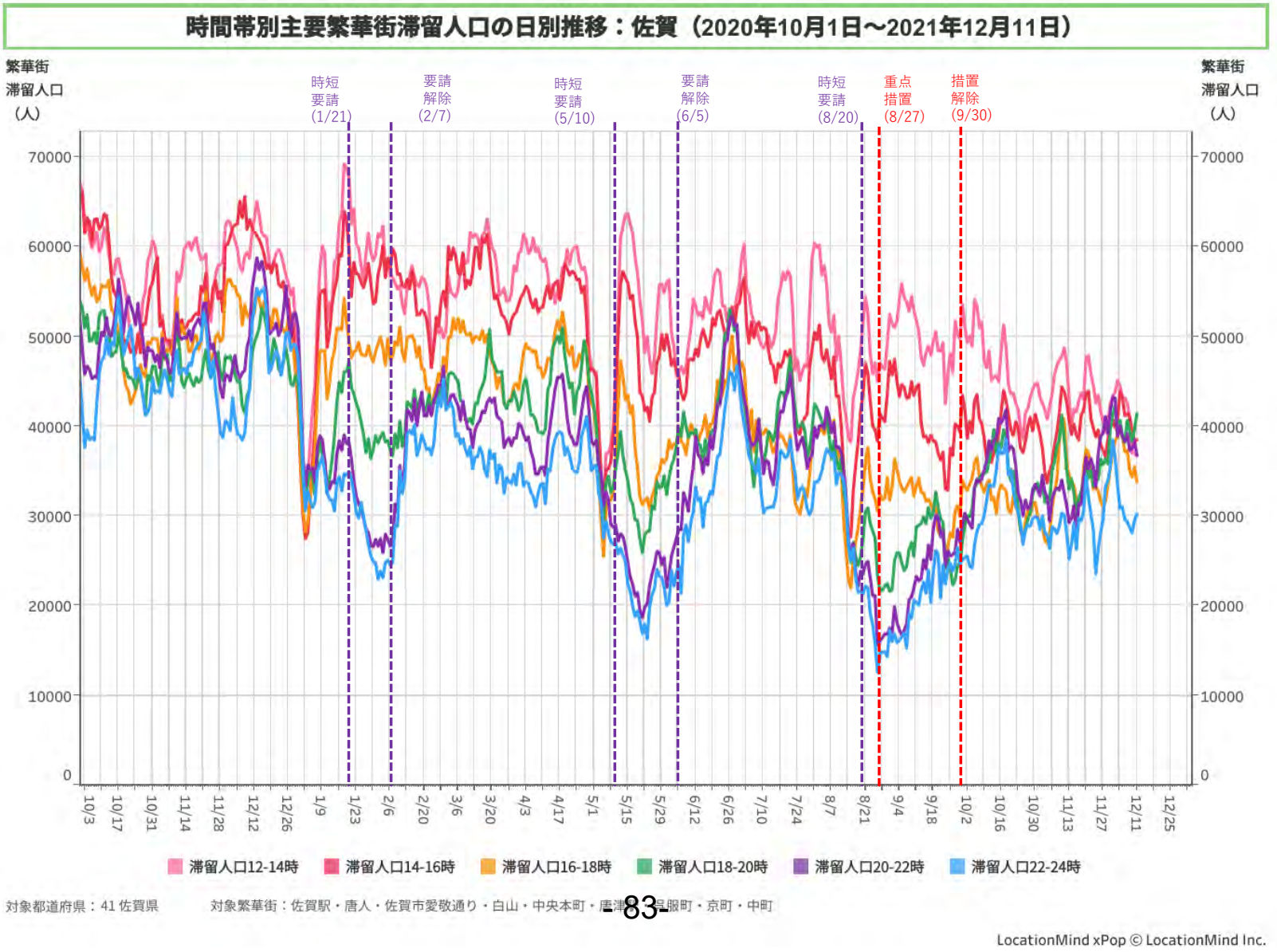
時間帯別主要繁華街滞留人口の日別推移：佐賀（2020年10月1日～2021年12月11日）
繁華街
滞留人口
（人）
時短
要請
(1/21)
要請
解除
(2/7)
時短
要請
(5/10)
要請
解除
(6/5)
時短
要請
(8/20)
重点
措置
(8/27)
措置
解除
(9/30)
70000
60000
50000
40000
30000
20000
10000
0
10/3
10/17
10/31
11/14
11/28
12/12
12/26
1/9
1/23
2/6
2/20
3/6
3/20
4/3
4/17
5/1
5/15
5/29
6/12
6/26
7/10
7/24
8/7
8/21
9/4
9/18
10/2
10/16
10/30
11/13
11/27
12/11
12/25
滞留人口12-14時
滞留人口14-16時
滞留人口16-18時
滞留人口18-20時
滞留人口20-22時
滞留人口22-24時
対象都道府県：41 佐賀県
対象繁華街：佐賀駅・唐人・佐賀市愛敬通り・白山・中央本町・唐津
服町・京町・中町
LocationMind xPop © LocationMind Inc.

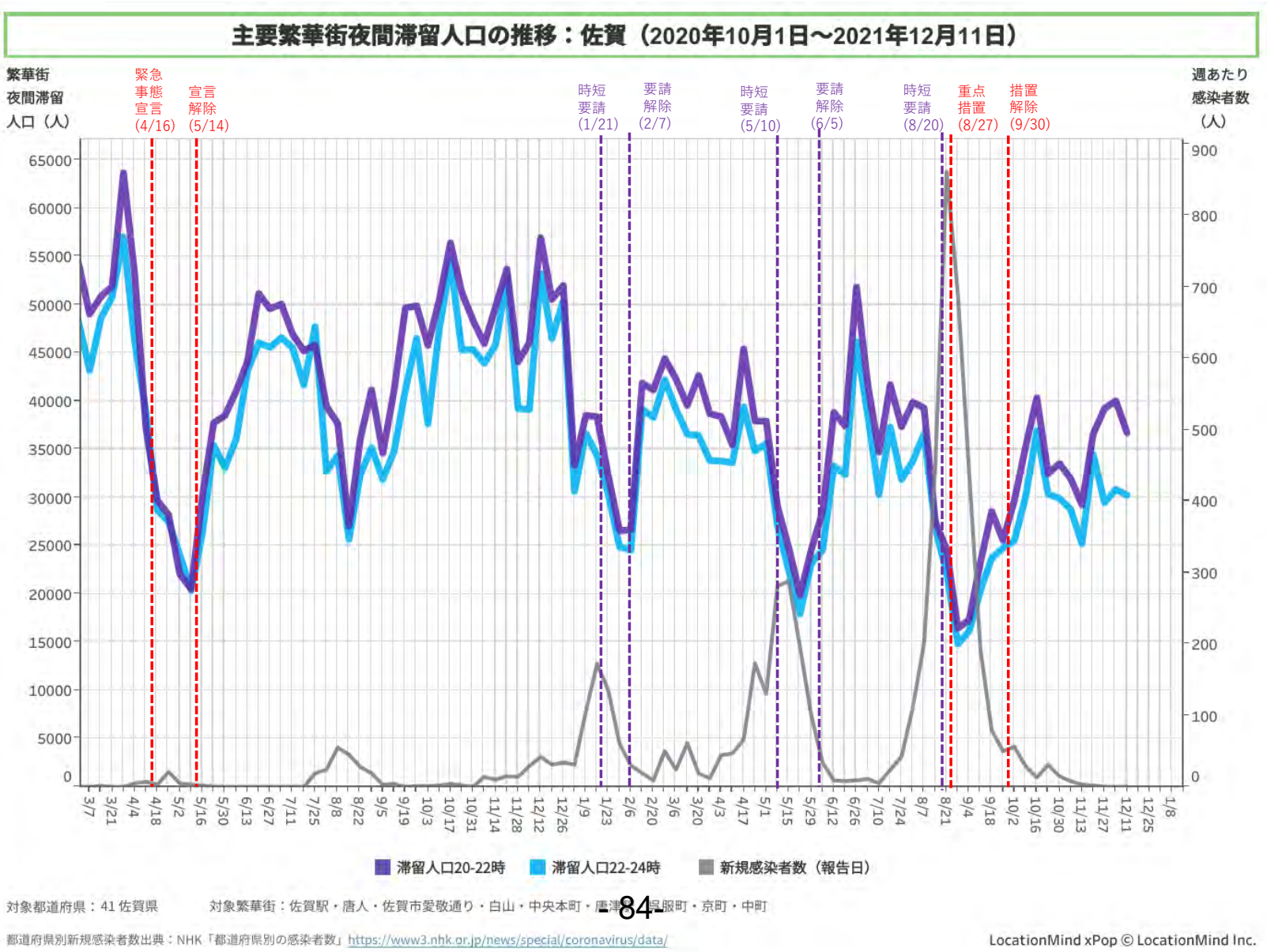
主要繁華街夜間滞留人口の推移：佐賀（2020年10月1日～2021年12月11日）
繁華街
夜間滞留
人口（人）
緊急
事態
宣言
(4/16)
宣言
解除
(5/14)
時短
要請
(1/21)
要請
解除
(2/7)
時短
要請
(5/10)
要請
解除
(6/5)
時短
要請
(8/20)
重点
措置
(8/27)
措置
解除
(9/30)
週あたり
感染者数
（人）
滞留人口20-22時
滞留人口22-24時
新規感染者数（報告日）
対象都道府県：41 佐賀県
対象繁華街：佐賀駅・唐人・佐賀市愛敬通り・白山・中央本町・唐津駅・呉服町・京町・中町
都道府県別新規感染者数出典：NHK「都道府県別の感染者数」https://www3.nhk.or.jp/news/special/coronavirus/data/
LocationMind xPop © LocationMind Inc.

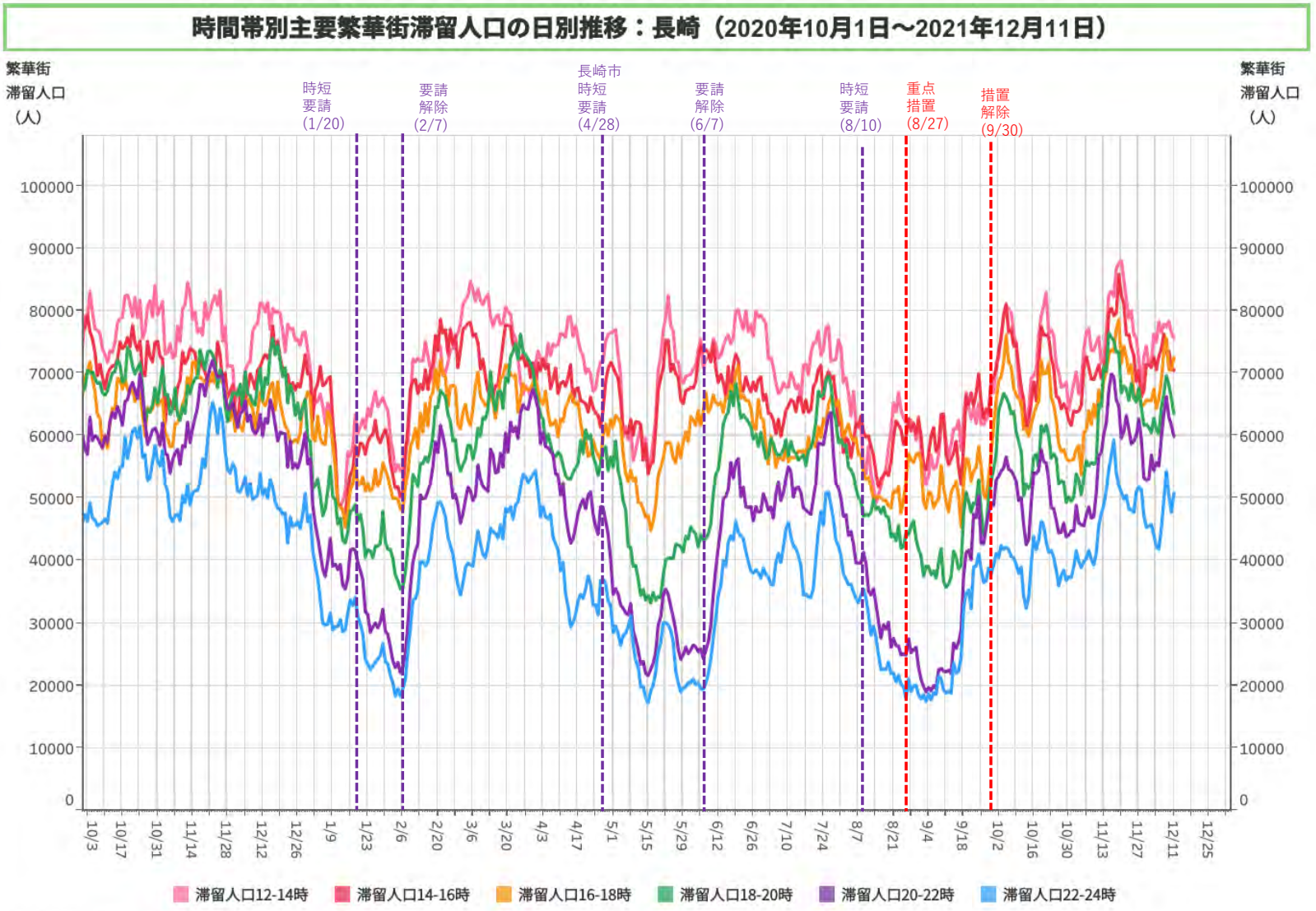
時間帯別主要繁華街滞留人口の日別推移：長崎（2020年10月1日～2021年12月11日）
繁華街
滞留人口
（人）
時短
要請
(1/20)
要請
解除
(2/7)
長崎市
時短
要請
(4/28)
要請
解除
(6/7)
時短
要請
(8/10)
重点
措置
(8/27)
措置
解除
(9/30)
100000
90000
80000
70000
60000
50000
40000
30000
20000
10000
0
10/3
10/17
10/31
11/14
11/28
12/12
12/26
1/9
1/23
2/6
2/20
3/6
3/20
4/3
4/17
5/1
5/15
5/29
6/12
6/26
7/10
7/24
8/7
8/21
9/4
9/18
10/2
10/16
10/30
11/13
11/27
12/11
12/25
滞留人口12-14時
滞留人口14-16時
滞留人口16-18時
滞留人口18-20時
滞留人口20-22時
滞留人口22-24時
対象都道府県：42 長崎県
対象繁華街：中心繁華街1・中心繁華街2・長崎駅
LocationMind xPop © LocationMind Inc.

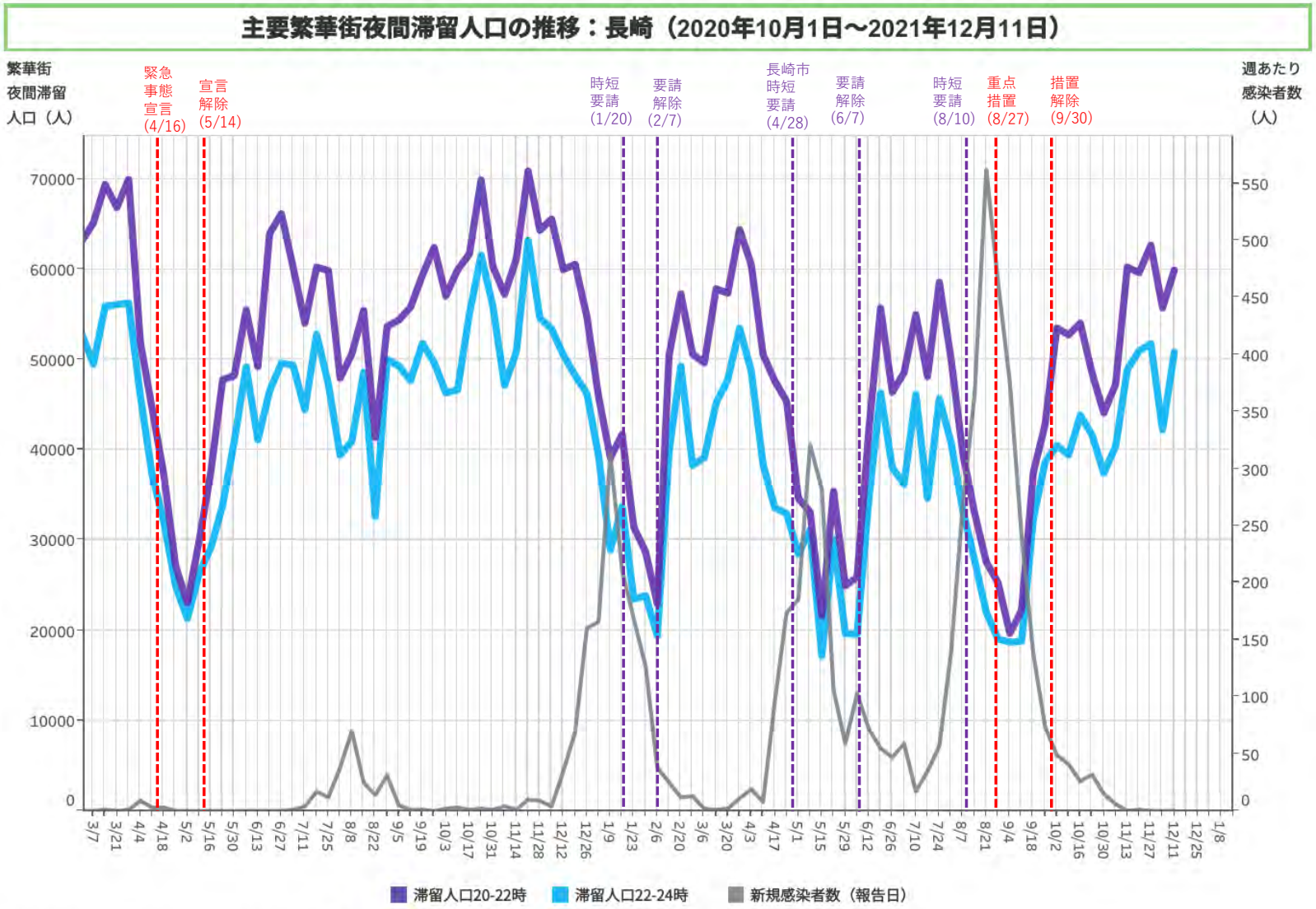
主要繁華街夜間滞留人口の推移：長崎（2020年10月1日～2021年12月11日）
繁華街
夜間滞留
人口（人）
緊急
事態
宣言
(4/16)
宣言
解除
(5/14)
時短
要請
(1/20)
要請
解除
(2/7)
長崎市
時短
要請
(4/28)
要請
解除
(6/7)
時短
要請
(8/10)
重点
措置
(8/27)
措置
解除
(9/30)
週あたり
感染者数
（人）
滞留人口20-22時
滞留人口22-24時
新規感染者数（報告日）
対象都道府県：42 長崎県
対象繁華街：中心繁華街1・中心繁華街2・長崎駅
都道府県別新規感染者数出典：NHK「都道府県別の感染者数」https://www3.nhk.or.jp/news/special/coronavirus/data/
LocationMind xPop © LocationMind Inc.

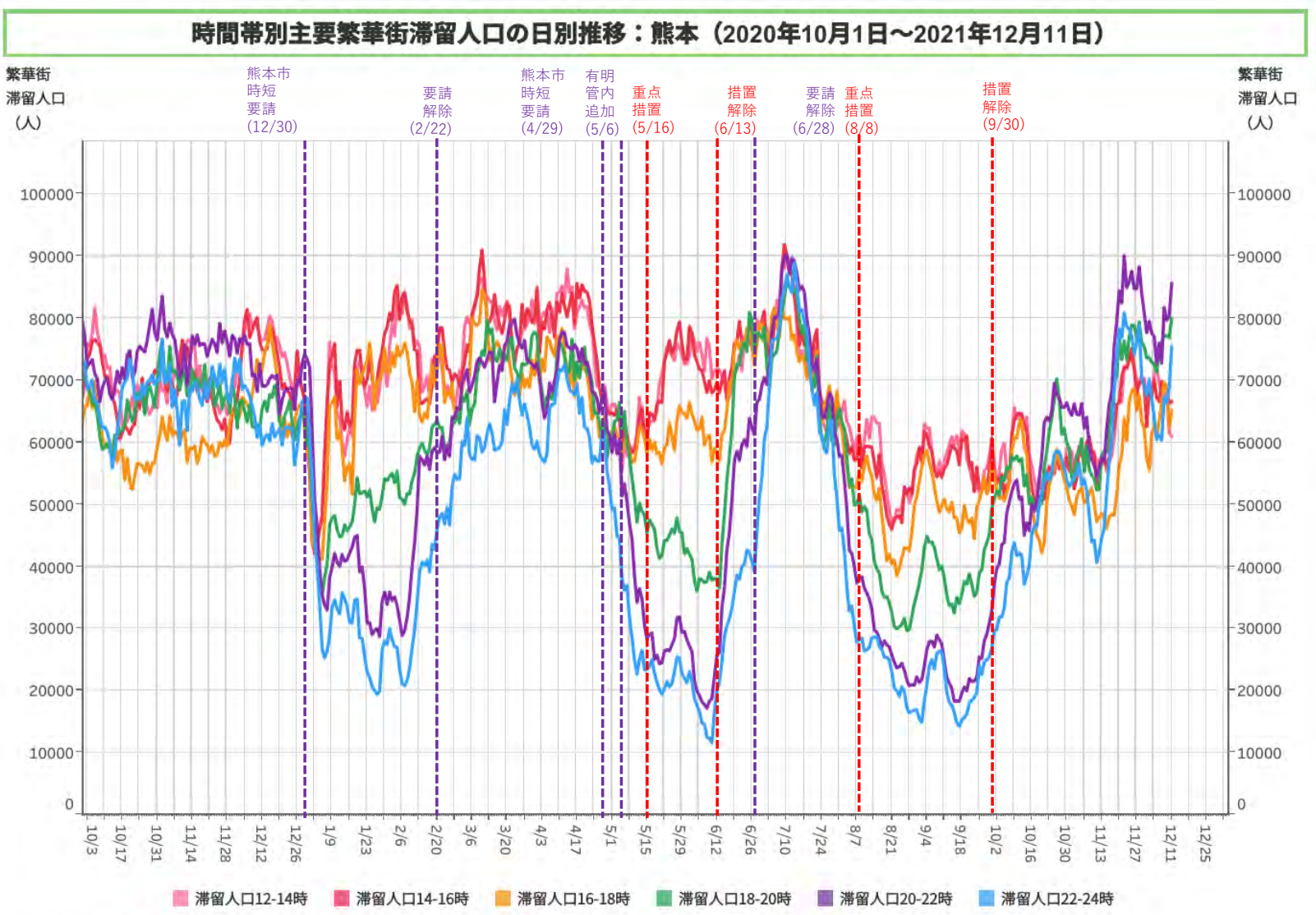
時間帯別主要繁華街滞留人口の日別推移：熊本（2020年10月1日～2021年12月11日）
繁華街
滞留人口
（人）
熊本市
時短
要請
(12/30)
要請
解除
(2/22)
熊本市
時短
要請
(4/29)
有明
管内
追加
(5/6)
重点
措置
(5/16)
措置
解除
(6/13)
要請
解除
(6/28)
重点
措置
(8/8)
措置
解除
(9/30)
100000
90000
80000
70000
60000
50000
40000
30000
20000
10000
0
10/3
10/17
10/31
11/14
11/28
12/12
12/26
1/9
1/23
2/6
2/20
3/6
3/20
4/3
4/17
5/1
5/15
5/29
6/12
6/26
7/10
7/24
8/7
8/21
9/4
9/18
10/2
10/16
10/30
11/13
11/27
12/11
12/25
滞留人口12-14時
滞留人口14-16時
滞留人口16-18時
滞留人口18-20時
滞留人口20-22時
滞留人口22-24時
対象都道府県：43 熊本県
対象繁華街：熊本市下通・八代市本町・通町
LocationMind xPop © LocationMind Inc.

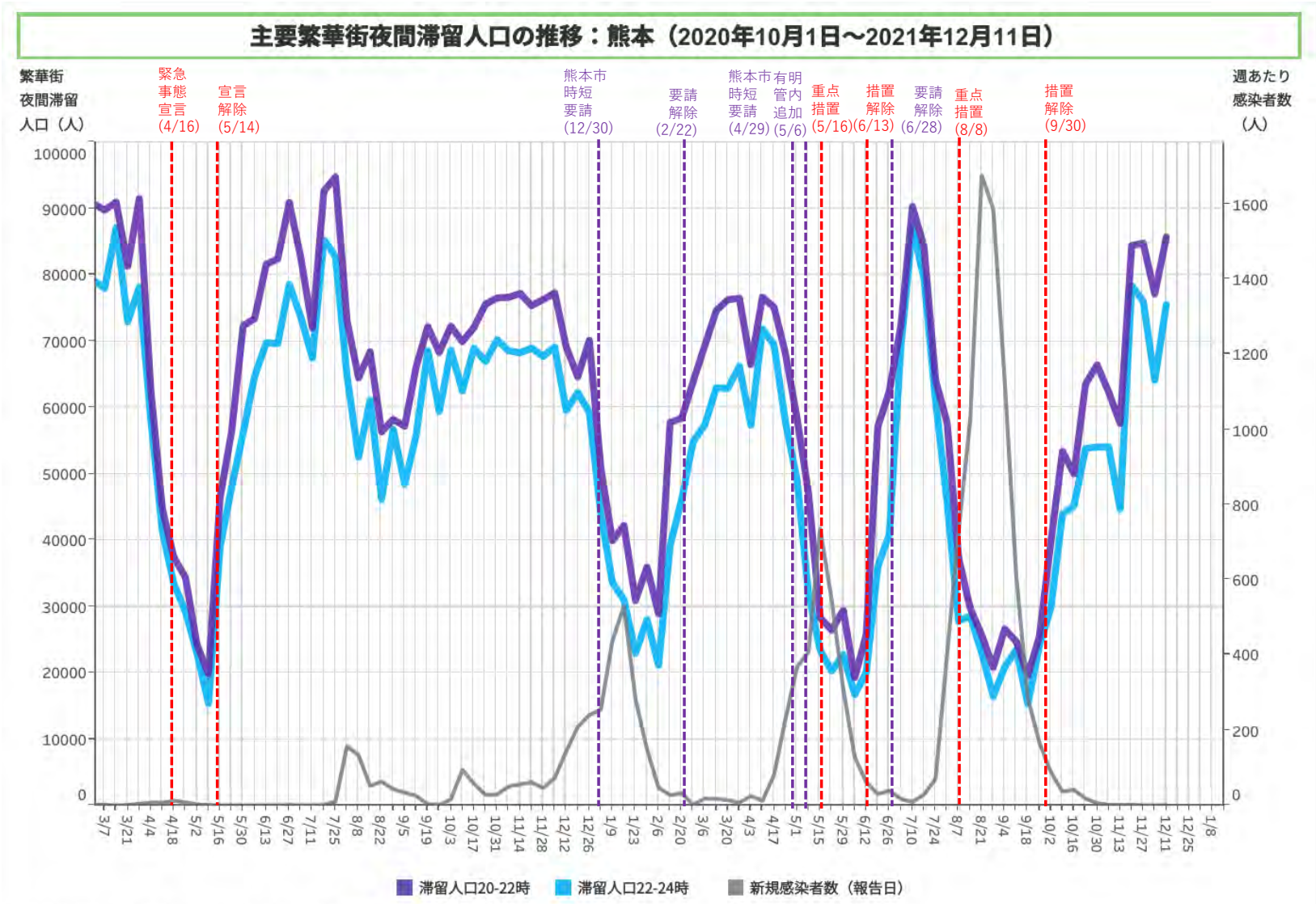
主要繁華街夜間滞留人口の推移：熊本（2020年10月1日～2021年12月11日）
繁華街
夜間滞留
人口（人）
週あたり
感染者数
（人）
緊急
事態
宣言
(4/16)
宣言
解除
(5/14)
熊本市
時短
要請
(12/30)
要請
解除
(2/22)
熊本市
時短
要請
(4/29)
有明
管内
追加
(5/6)
重点
措置
(5/16)
措置
解除
(6/13)
要請
解除
(6/28)
重点
措置
(8/8)
措置
解除
(9/30)
滞留人口20-22時
滞留人口22-24時
新規感染者数（報告日）
対象都道府県：43 熊本県
対象繁華街：熊本市下通・八代市本町・通町
都道府県別新規感染者数出典：NHK「都道府県別の感染者数」https://www3.nhk.or.jp/news/special/coronavirus/data/
LocationMind xPop © LocationMind Inc.

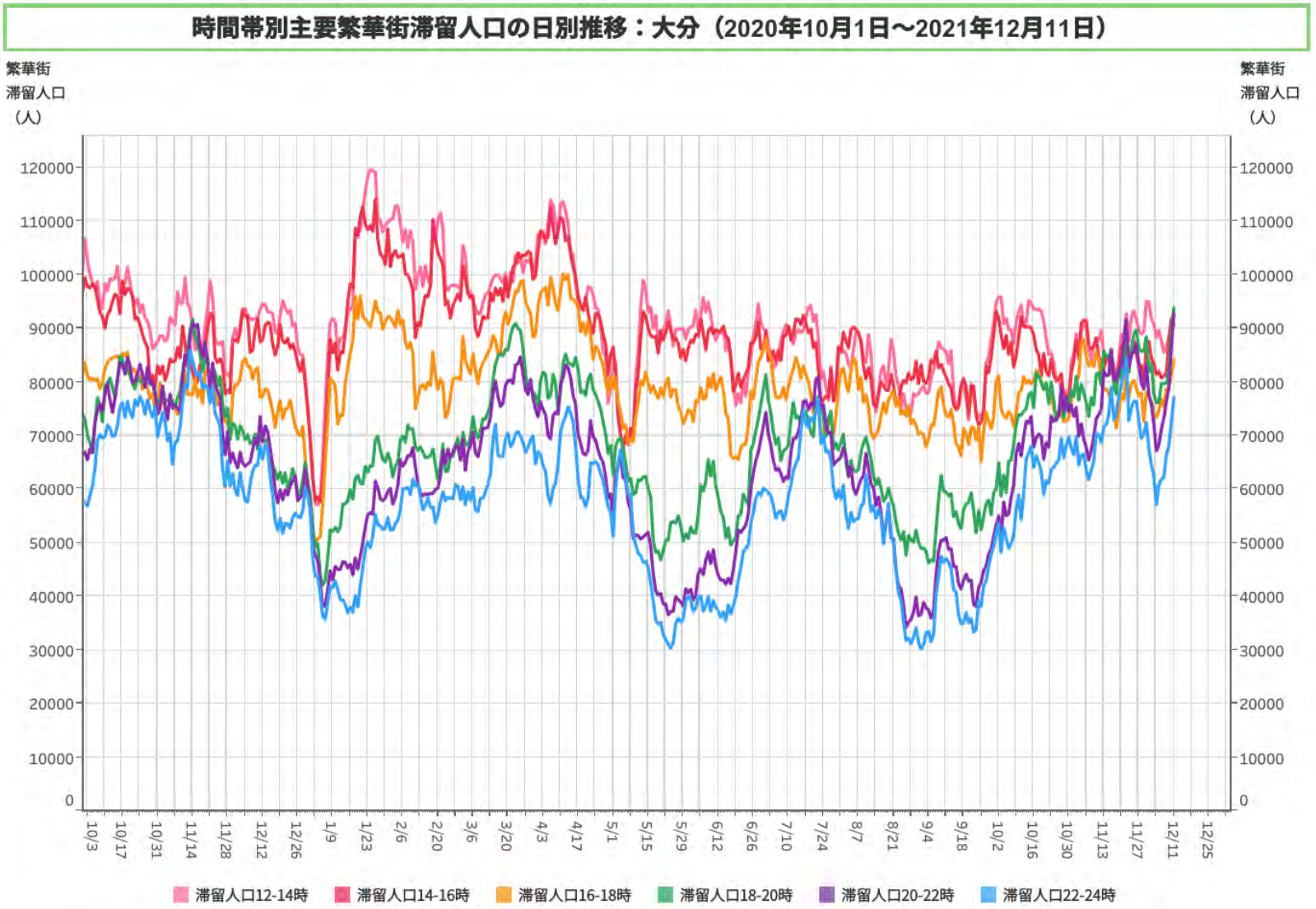
時間帯別主要繁華街滞留人口の日別推移：大分（2020年10月1日～2021年12月11日）
繁華街
滞留人口
（人）
120000
110000
100000
90000
80000
70000
60000
50000
40000
30000
20000
10000
0
10/3
10/17
10/31
11/14
11/28
12/12
12/26
1/9
1/23
2/6
2/20
3/6
3/20
4/3
4/17
5/1
5/15
5/29
6/12
6/26
7/10
7/24
8/7
8/21
9/4
9/18
10/2
10/16
10/30
11/13
11/27
12/11
12/25
滞留人口12-14時
滞留人口14-16時
滞留人口16-18時
滞留人口18-20時
滞留人口20-22時
滞留人口22-24時
対象都道府県：44 大分県
対象繁華街：大分駅・別府駅・元町・北浜
LocationMind xPop © LocationMind Inc.

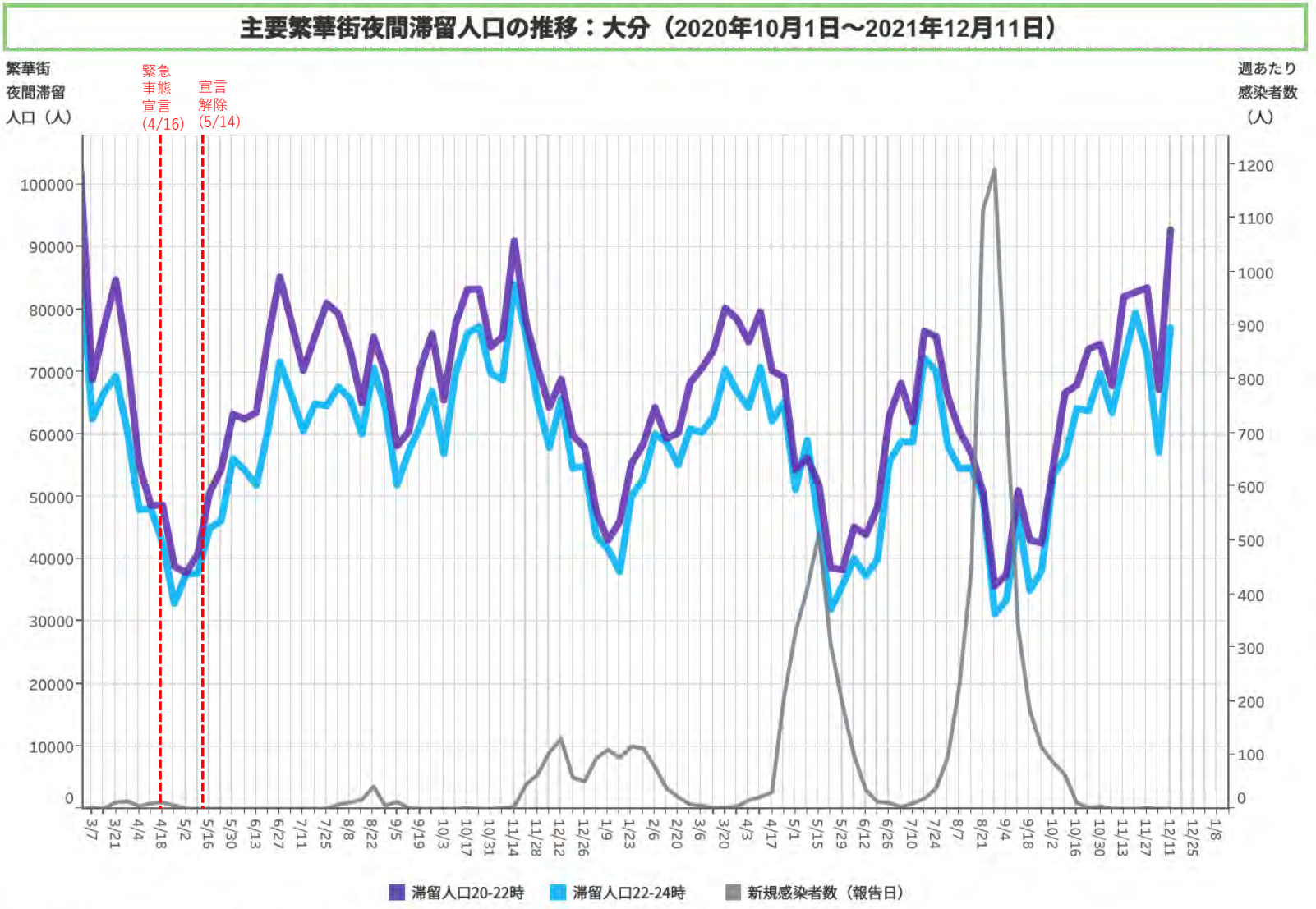
主要繁華街夜間滞留人口の推移：大分（2020年10月1日～2021年12月11日）
繁華街
夜間滞留
人口（人）
緊急
事態
宣言
(4/16)
宣言
解除
(5/14)
週あたり
感染者数
（人）
滞留人口20-22時
滞留人口22-24時
新規感染者数（報告日）
対象都道府県：44 大分県
対象繁華街：大分駅・別府駅・元町・北浜
都道府県別新規感染者数出典：NHK「都道府県別の感染者数」https://www3.nhk.or.jp/news/special/coronavirus/data/
LocationMind xPop © LocationMind Inc.

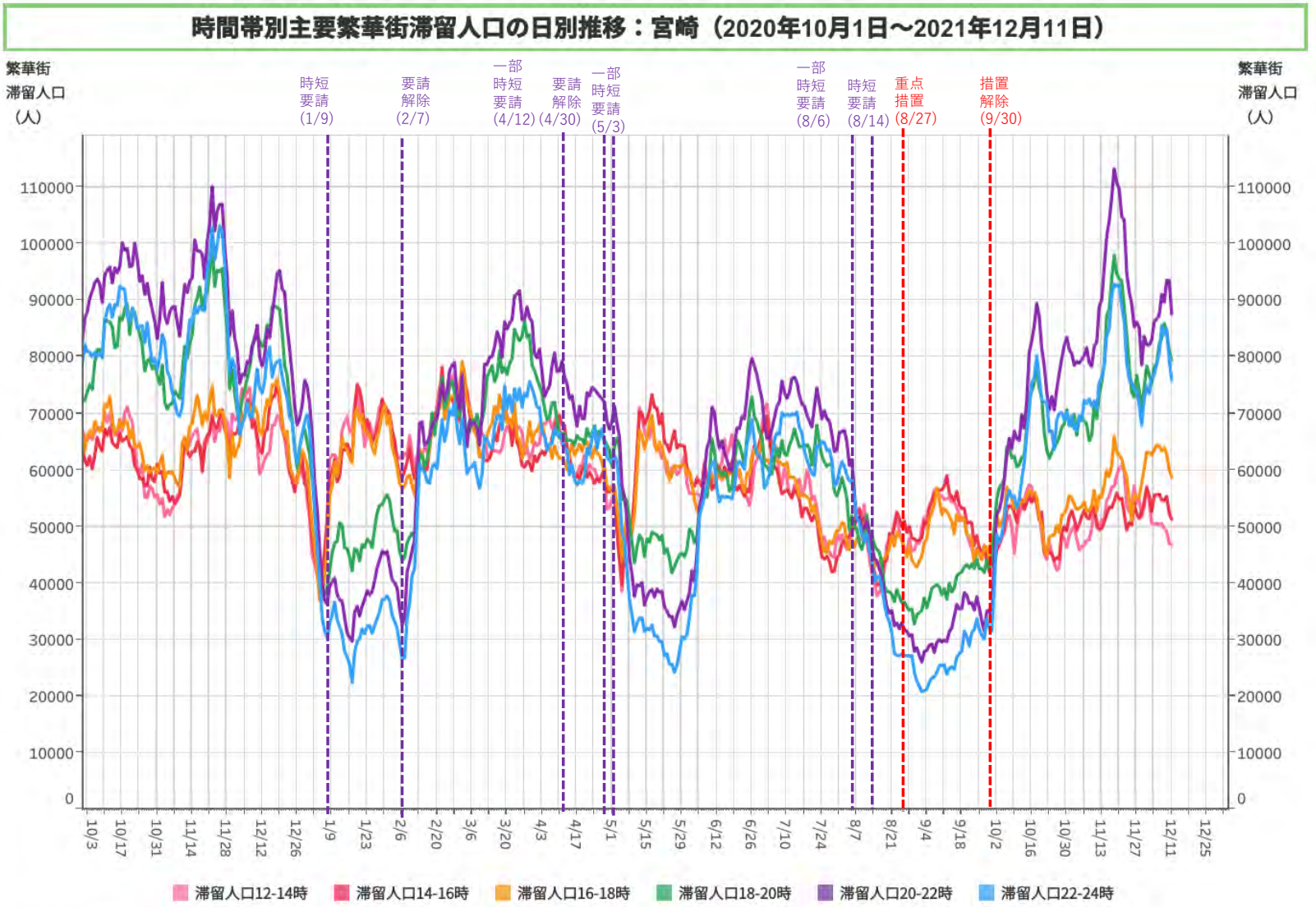
時間帯別主要繁華街滞留人口の日別推移：宮崎（2020年10月1日～2021年12月11日）
繁華街
滞留人口
（人）
時短
要請
(1/9)
要請
解除
(2/7)
一部
時短
要請
(4/12)
要請
解除
(4/30)
一部
時短
要請
(5/3)
一部
時短
要請
(8/6)
時短
要請
(8/14)
重点
措置
(8/27)
措置
解除
(9/30)
110000
100000
90000
80000
70000
60000
50000
40000
30000
20000
10000
0
10/3
10/17
10/31
11/14
11/28
12/12
12/26
1/9
1/23
2/6
2/20
3/6
3/20
4/3
4/17
5/1
5/15
5/29
6/12
6/26
7/10
7/24
8/7
8/21
9/4
9/18
10/2
10/16
10/30
11/13
11/27
12/11
12/25
滞留人口12-14時
滞留人口14-16時
滞留人口16-18時
滞留人口18-20時
滞留人口20-22時
滞留人口22-24時
対象都道府県：45 宮崎県
対象繁華街：延岡市船倉町・宮崎駅・ニシタチ・都城駅・都城市役所
LocationMind xPop © LocationMind Inc.

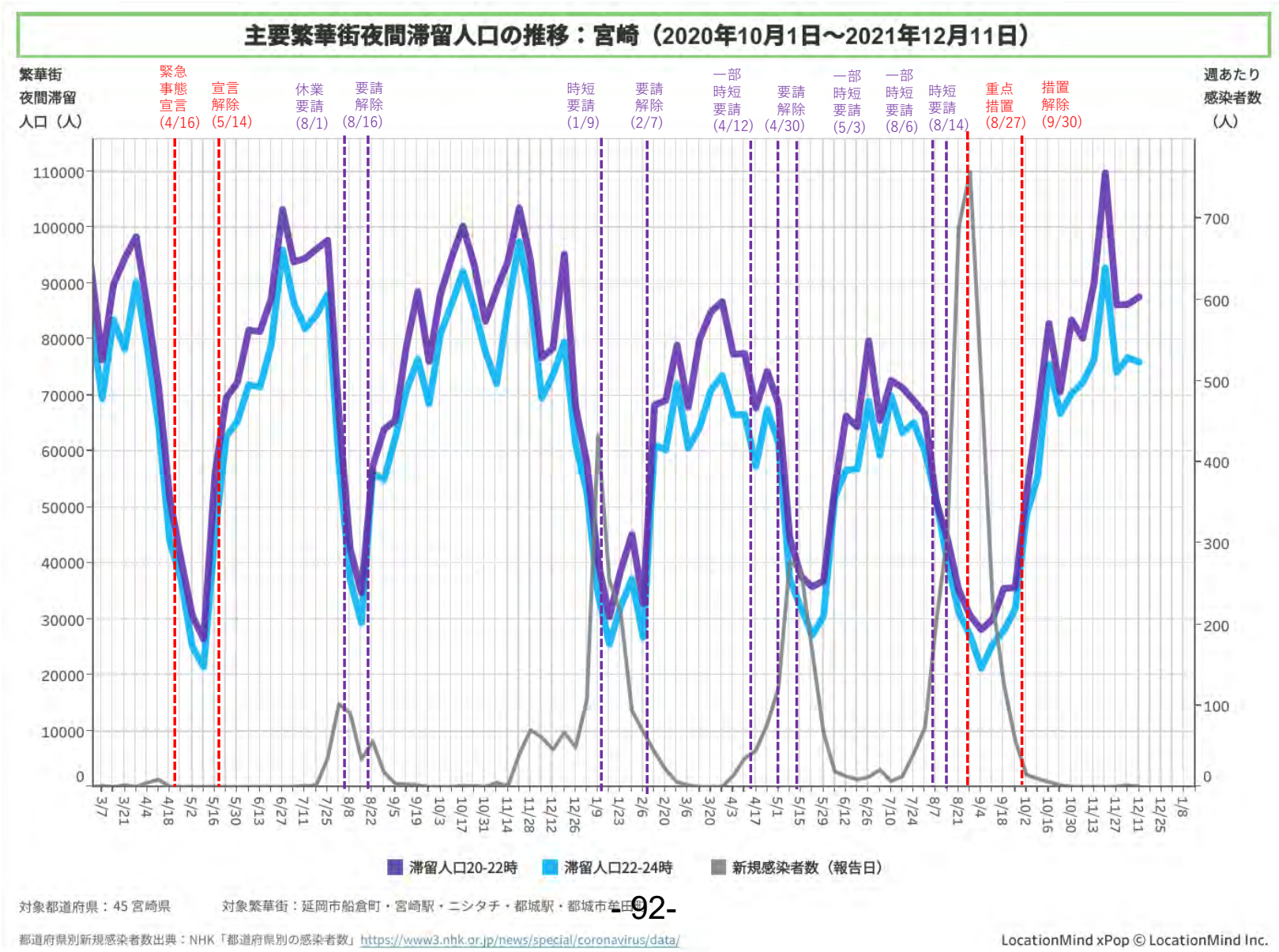
主要繁華街夜間滞留人口の推移：宮崎（2020年10月1日～2021年12月11日）
繁華街
夜間滞留
人口（人）
週あたり
感染者数
（人）
緊急
事態
宣言
(4/16)
宣言
解除
(5/14)
休業
要請
(8/1)
要請
解除
(8/16)
時短
要請
(1/9)
要請
解除
(2/7)
一部
時短
要請
(4/12)
要請
解除
(4/30)
一部
時短
要請
(5/3)
一部
時短
要請
(8/6)
時短
要請
(8/14)
重点
措置
(8/27)
措置
解除
(9/30)
滞留人口20-22時
滞留人口22-24時
新規感染者数（報告日）
対象都道府県：45 宮崎県
対象繁華街：延岡市船倉町・宮崎駅・ニシタチ・都城駅・都城市姶良町
都道府県別新規感染者数出典：NHK「都道府県別の感染者数」https://www3.nhk.or.jp/news/special/coronavirus/data/
LocationMind xPop © LocationMind Inc.

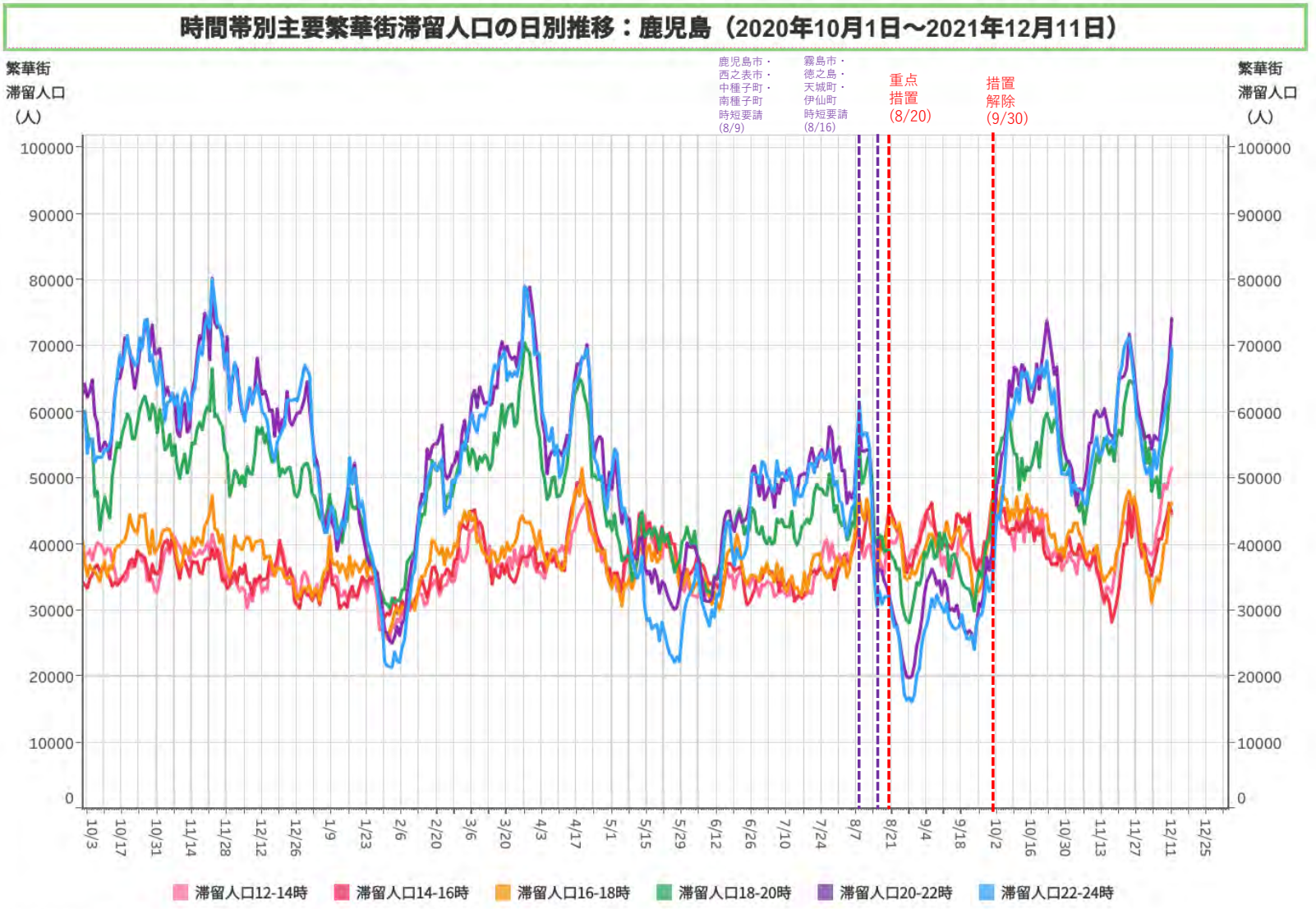
時間帯別主要繁華街滞留人口の日別推移：鹿児島（2020年10月1日～2021年12月11日）
繁華街
滞留人口
（人）
繁華街
滞留人口
（人）
鹿児島市・
西之表市・
中種子町・
南種子町
時短要請
(8/9)
霧島市・
徳之島・
天城町・
伊仙町
時短要請
(8/16)
重点
措置
(8/20)
措置
解除
(9/30)
100000
90000
80000
70000
60000
50000
40000
30000
20000
10000
0
10/3
10/17
10/31
11/14
11/28
12/12
12/26
1/9
1/23
2/6
2/20
3/6
3/20
4/3
4/17
5/1
5/15
5/29
6/12
6/26
7/10
7/24
8/7
8/21
9/4
9/18
10/2
10/16
10/30
11/13
11/27
12/11
12/25
滞留人口12-14時
滞留人口14-16時
滞留人口16-18時
滞留人口18-20時
滞留人口20-22時
滞留人口22-24時
対象都道府県：46 鹿児島県
対象繁華街：奄美市屋仁川通り・鹿児島市天文館
LocationMind xPop © LocationMind Inc.

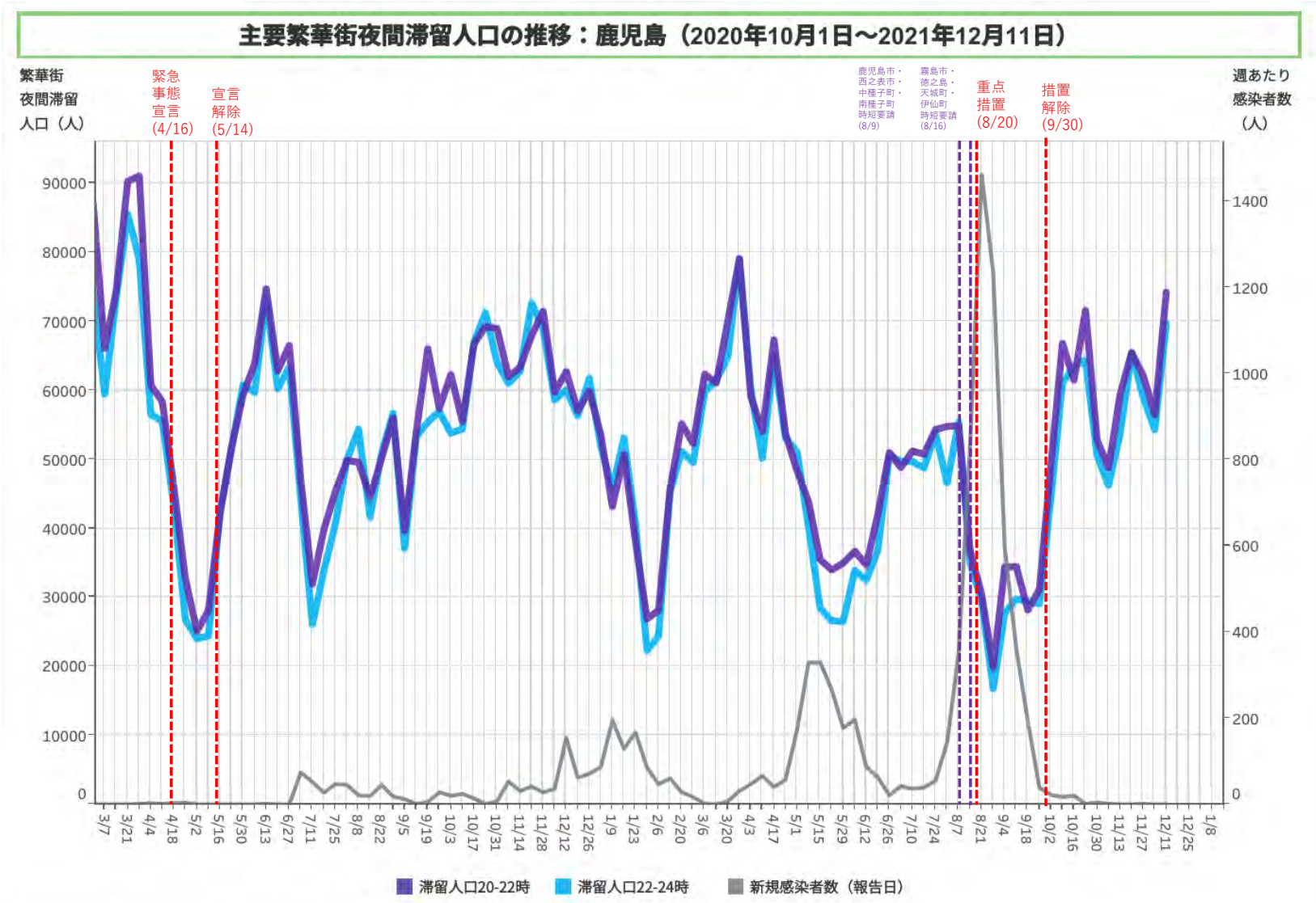
主要繁華街夜間滞留人口の推移：鹿児島（2020年10月1日～2021年12月11日）
繁華街
夜間滞留
人口（人）
緊急
事態
宣言
(4/16)
宣言
解除
(5/14)
鹿児島市・
西之表市・
中種子町・
南種子町
時短要請
(8/9)
霧島市・
徳之島・
天城町・
伊仙町
時短要請
(8/16)
重点
措置
(8/20)
措置
解除
(9/30)
週あたり
感染者数
（人）
滞留人口20-22時
滞留人口22-24時
新規感染者数（報告日）
対象都道府県：46 鹿児島県
対象繁華街：奄美市屋仁川通り・鹿児島市天文館
都道府県別新規感染者数出典：NHK「都道府県別の感染者数」https://www3.nhk.or.jp/news/special/coronavirus/data/
LocationMind xPop © LocationMind Inc.

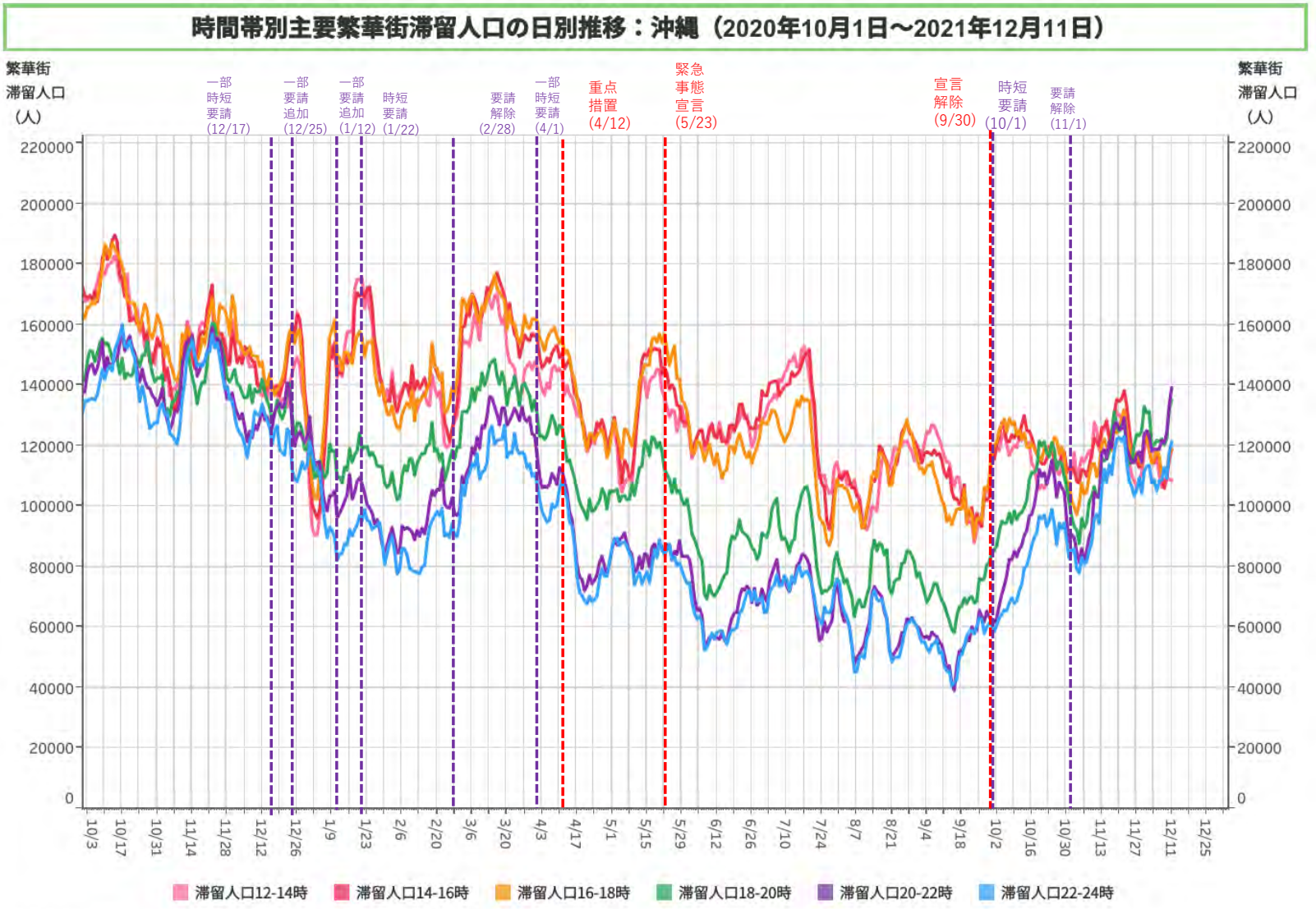
時間帯別主要繁華街滞留人口の日別推移：沖縄（2020年10月1日～2021年12月11日）
繁華街
滞留人口
（人）
一部
時短
要請
(12/17)
一部
要請
追加
(12/25)
一部
要請
追加
(1/12)
時短
要請
(1/22)
要請
解除
(2/28)
一部
時短
要請
(4/1)
重点
措置
(4/12)
緊急
事態
宣言
(5/23)
宣言
解除
(9/30)
時短
要請
(10/1)
要請
解除
(11/1)
220000
200000
180000
160000
140000
120000
100000
80000
60000
40000
20000
0
10/3
10/17
10/31
11/14
11/28
12/12
12/26
1/9
1/23
2/6
2/20
3/6
3/20
4/3
4/17
5/1
5/15
5/29
6/12
6/26
7/10
7/24
8/7
8/21
9/4
9/18
10/2
10/16
10/30
11/13
11/27
12/11
12/25
滞留人口12-14時
滞留人口14-16時
滞留人口16-18時
滞留人口18-20時
滞留人口20-22時
滞留人口22-24時
対象都道府県：47 沖縄県
対象繁華街：石垣島美崎町・那覇市国際通り
LocationMind xPop © LocationMind Inc.

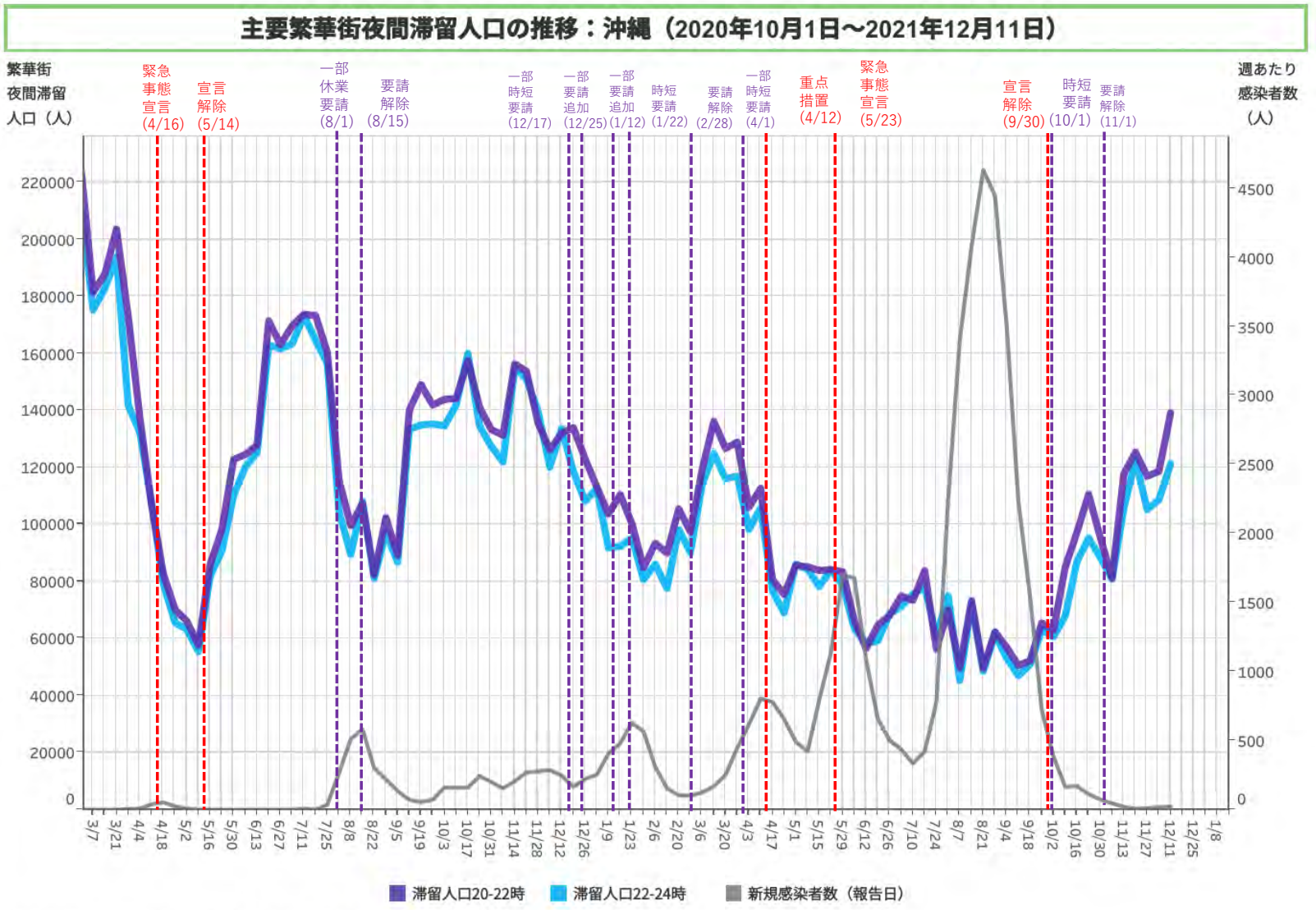
主要繁華街夜間滞留人口の推移：沖縄（2020年10月1日～2021年12月11日）
繁華街
夜間滞留
人口（人）
週あたり
感染者数
（人）
緊急
事態
宣言
(4/16)
宣言
解除
(5/14)
一部
休業
要請
(8/1)
要請
解除
(8/15)
一部
時短
要請
(12/17)
一部
要請
追加
(12/25)
一部
要請
追加
(1/12)
時短
要請
(1/22)
要請
解除
(2/28)
一部
時短
要請
(4/1)
重点
措置
(4/12)
緊急
事態
宣言
(5/23)
宣言
解除
(9/30)
時短
要請
(10/1)
要請
解除
(11/1)
滞留人口20-22時
滞留人口22-24時
新規感染者数（報告日）
対象都道府県：47 沖縄県
対象繁華街：石垣島美崎町・那覇市国際通り
都道府県別新規感染者数出典：NHK「都道府県別の感染者数」https://www3.nhk.or.jp/news/special/coronavirus/data/
LocationMind xPop © LocationMind Inc.

第63回（令和3年12月16日） 新型コロナウイルス感染症対策 アドバイザリーボード	参考資料2
西田先生提出資料	

都内主要繁華街における滞留人口モニタリング

東京都医学総合研究所
社会健康医学研究センター

1

東京都内・主要繁華街 滞留人口モニタリング
（12月12日までのデータ分析：要点）

【直近の人流の状況】

- 夜間滞留人口：12月に入って急激な増加が続いており、すでに新型コロナ流行後の最高水準（昨年10月末頃の水準）に到達。時間帯によっては昼間滞留人口を上回る水準となるなど増加傾向が一段と激しくなっている。ハイリスクな深夜帯の滞留人口も引き続き増加している（前週比：6.6 %増）。
- 昼間滞留人口：直近1週間はほぼ横ばいで推移（前週比：1.0% 増)。夜間滞留人口のような急激な増加はみられない。
- 夜間滞留人口・世代別占有率：すべての時間帯で中高年層の占める割合が引き続き高いものの、12月に入り若年層の夜間滞留人口が急増し、若年層の占める割合が明らかに増加している。
- ワクチン未完了者の夜間滞留人口：ワクチン接種率は引き続き上昇しているものの夜間滞留人口の急増により、ワクチン未接種者滞留人口は3週連続で微増。ワクチン未完了者滞留人口も2週連続で微増している。

【ステイホーム指標】

- 居住地から5キロ圏内、3キロ圏内のステイホーム率は、51.9 %（前週比：0.4%減）、43.1 %（前週比：0.1%減)。昨年の同時期よりは高い水準を維持している。

【大型ショッピングモール・フードコートの滞留人口】

- 北多摩・西多摩エリアで微増。都心部・23区東部・23区西部・南多摩エリアは小幅な減少。12月に入ってからも繁華街夜間滞留人口のような急増傾向はみられない。

時間帯別主要繁華街滞留人口の推移（2020年3月1日～2021年12月11日）

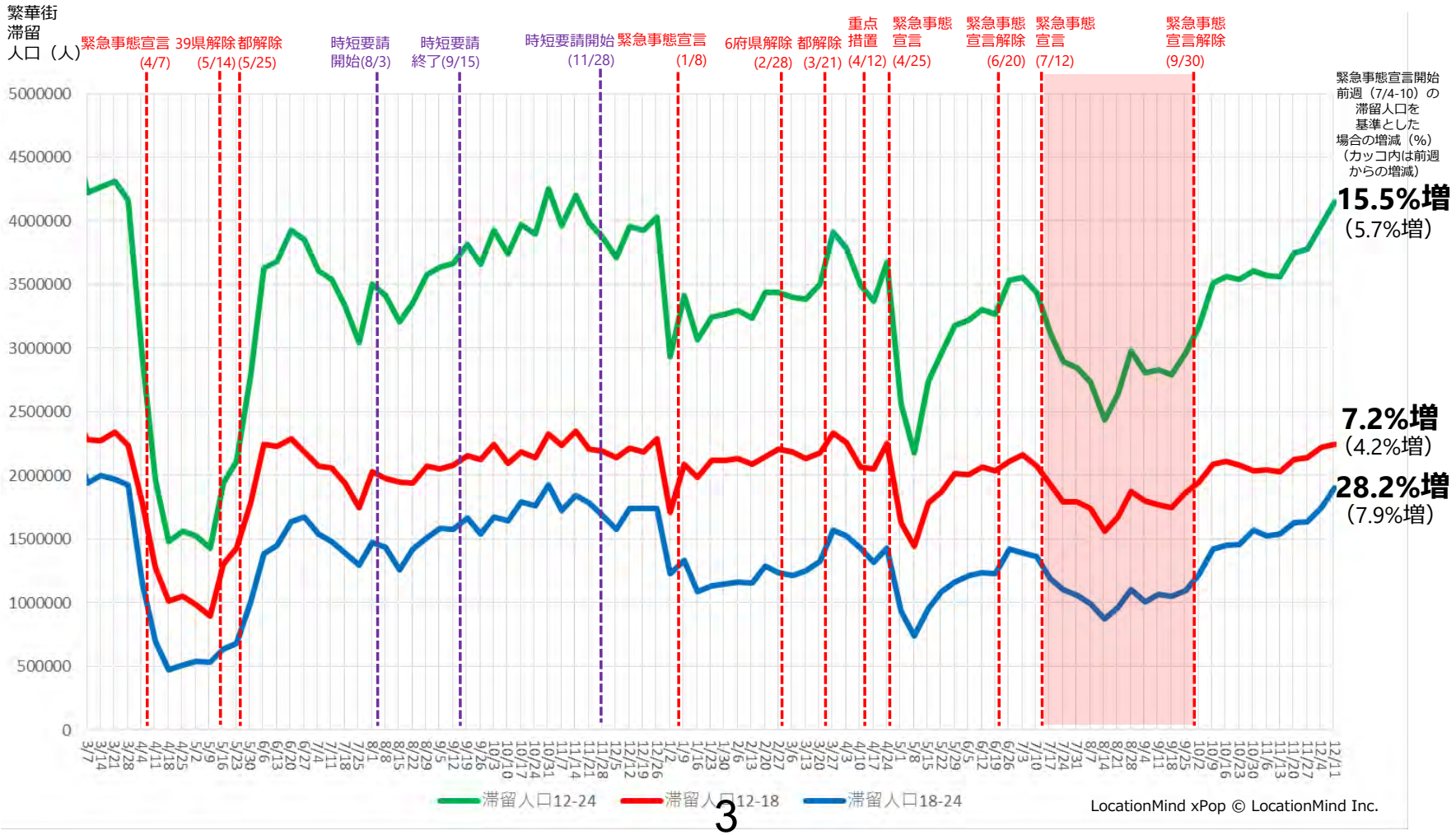

前回宣言期間中の夜間滞留人口（18-24時）平均水準との比較
（2020年3月1日～2021年12月11日）

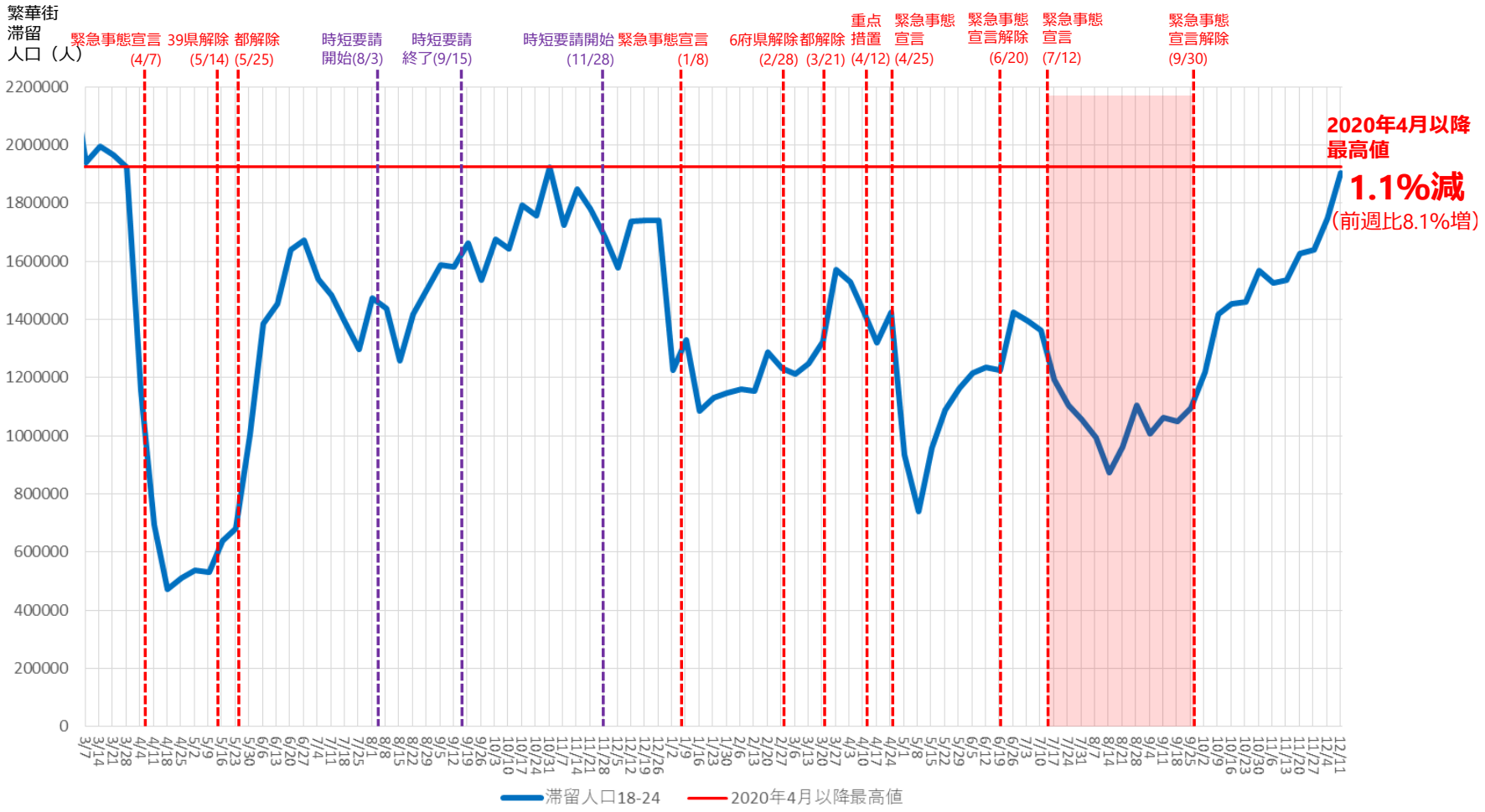

LocationMind xPop © LocationMind Inc.

都内主要繁華街における夜間滞留人口の年代別占有率（2021年6月1日～12月11日）

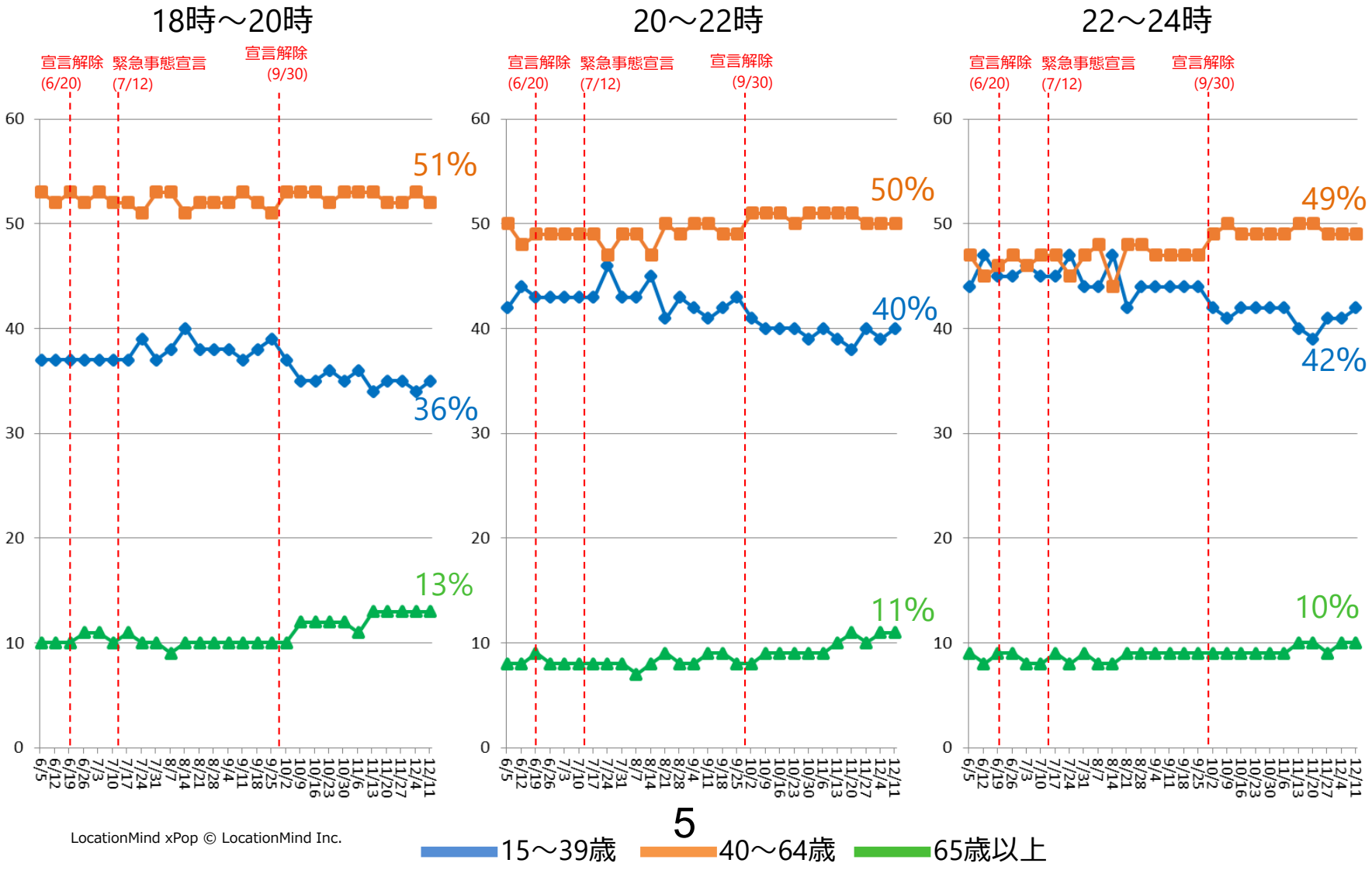

LocationMind xPop © LocationMind Inc.

年齢別夜間滞留人口推移（22-24時・7日間移動平均：2021年3月7日～12月11日）

対象繁華街：上野・銀座・六本木・渋谷
新宿二丁目・歌舞伎町・池袋

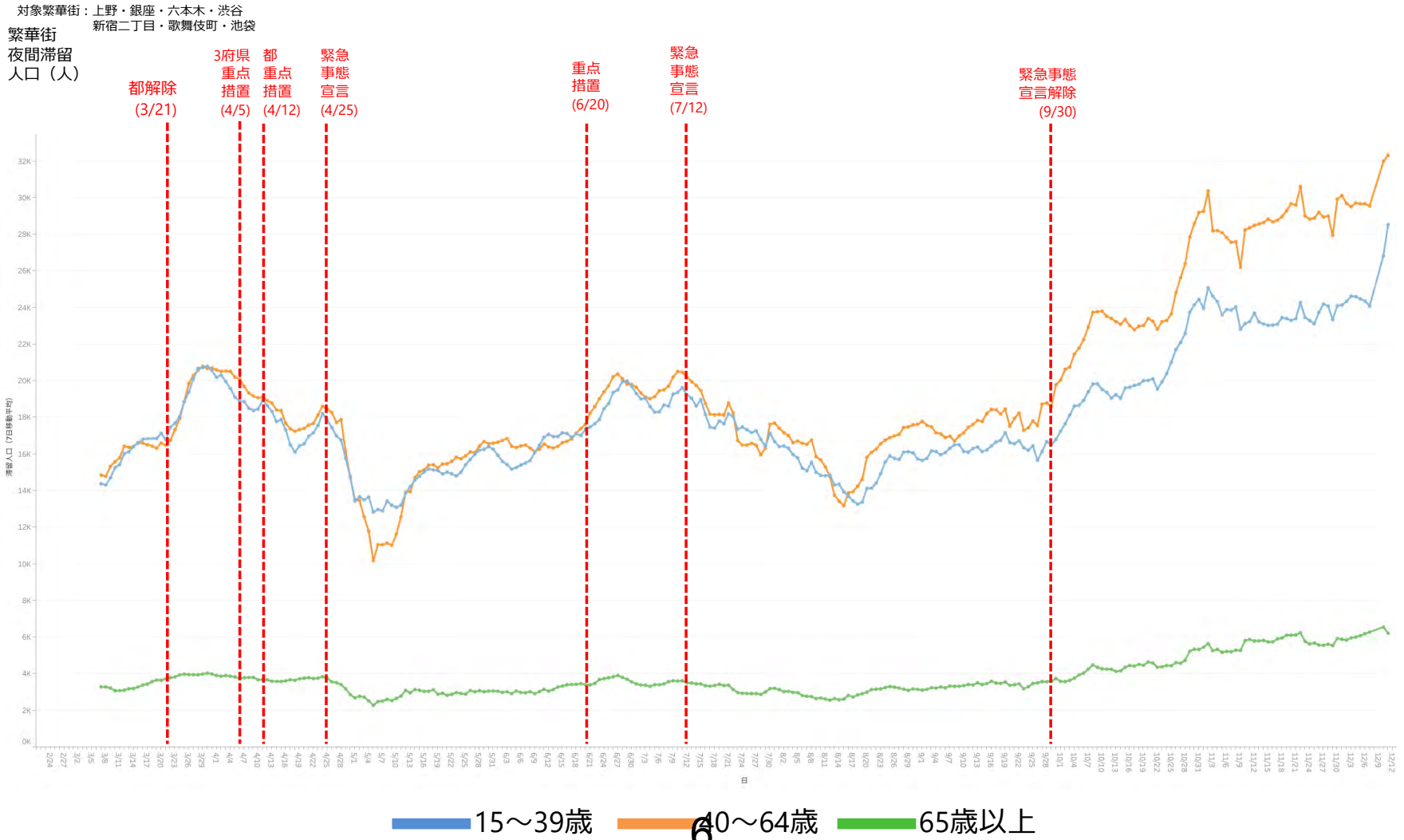

LocationMind xPop © LocationMind Inc.

主要繁華街夜間滞留人口の推移と実効再生産数:東京（2020年3月1日～2021年12月11日）

緊急事態 7/12-9/30

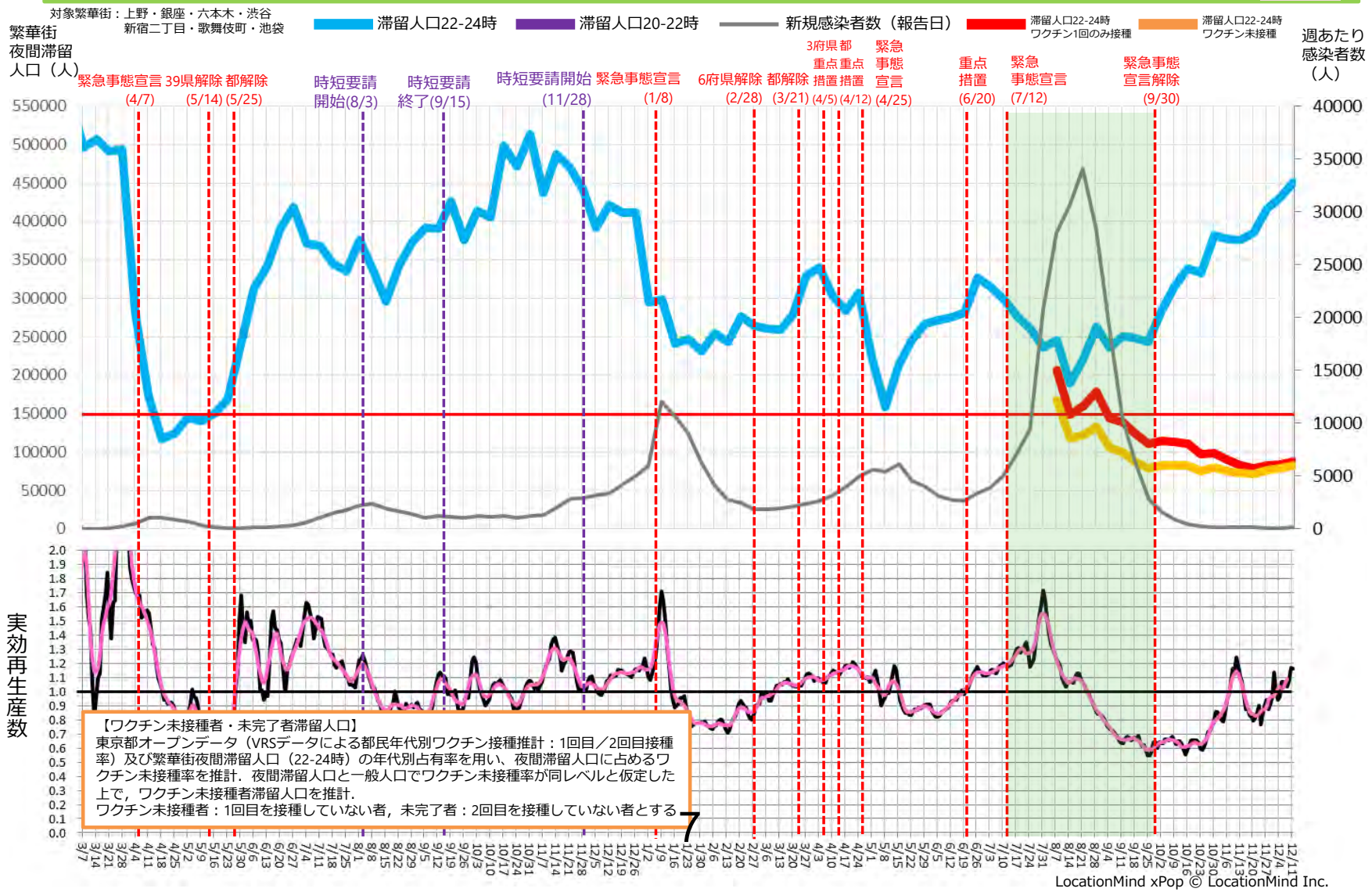

LocationMind xPop © LocationMind Inc.

ステイホーム指標（2020年3月1日～2021年12月11日）：東京都内全域

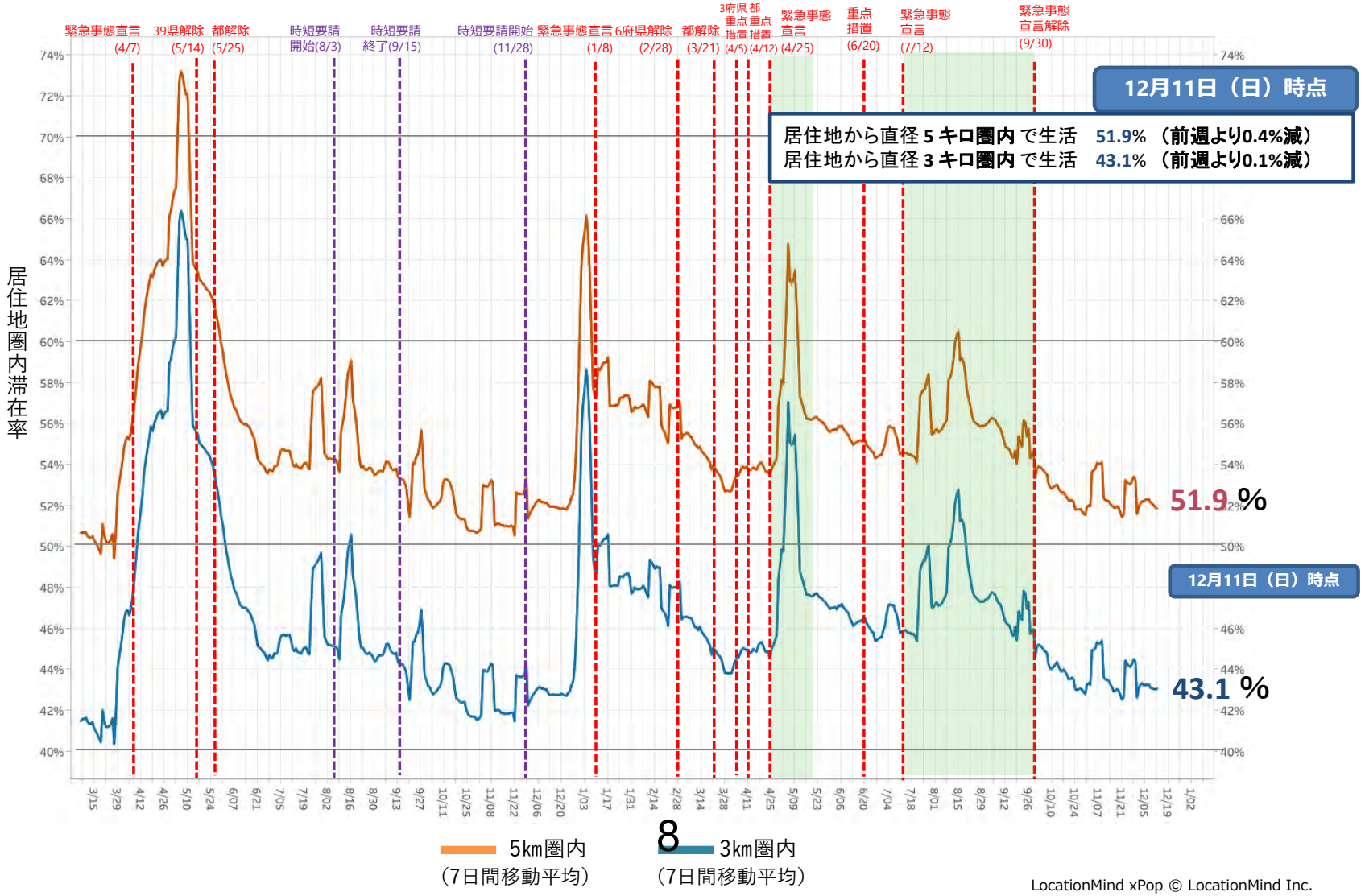

LocationMind xPop © LocationMind Inc.

都内大型ショッピングセンター内のフードコート滞留人口推移

地域別：2020.1.12-2021.12.12：10-19時（モニタリング対象28施設）

エリア
- 都心・副都心
- 23区東部
- 23区西部
- 北多摩
- 南多摩
- 西多摩

ハイリスクな時間帯の繁華街滞留人口を正確にとらえる

- GPSの移動パターンから**主要繁華街**に**遊興目的で**
  移動・滞留したデータを抽出 ※
- **ハイリスクな時間帯**の滞留人口量を
  1時間単位で推定（500mメッシュ単位）
- **LocationMind** ⇒都医学研
- 夜間滞留人口データとその後の
  新規感染者数、実効再生産数との関連が報告されている※※

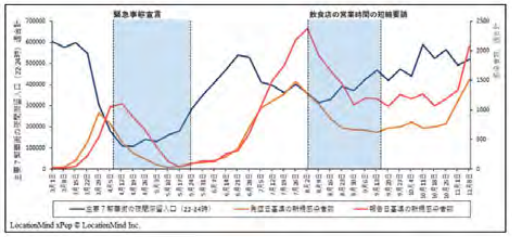

※GPS移動パターンから職場と自宅の場所を推定した後，職場・自宅以外の15分以上の滞留をレジャー目的としてカウント

LocationMind xPopのデータは、NTTドコモが提供するアプリケーションサービス「ドコモ地図ナビ」のオートGPS機能利用者より、許諾を得た上で送信される携帯電話の位置情報を、NTTドコモが総体的かつ統計的に加工を行ったデータを使用。位置情報は最短5分ごとに測位されるGPSデータ(緯度経度情報)であり、個人を特定する情報は含まれない。

※※　Nakanishi M, Shibasaki R, Yamasaki S, Miyazawa S, Usami S, Nishiura H, Nishida A. On-site Dining in Tokyo During the COVID-19 Pandemic: Time Series Analysis Using Mobile Phone Location Data. ***JMIR mHealth and uHealth***, 2021

第63回（令和３年12月16日） 新型コロナウイルス感染症対策アドバイザリーボード 事務局提出資料	参考資料３

オミクロン株に対する水際措置の強化（３）

（要旨）

新型コロナウイルスの感染拡大防止の観点から、専門家の意見も踏まえ、科学的知見に基づきリスクに応じた水際対策を講じていくため、デルタ株等のオミクロン株以外の変異株による待機指定国・地域からの帰国者・再入国者等について、検疫所の待機施設の稼働状況を踏まえ、①３日間待機指定国・地域からの帰国者・再入国者等のうち有効なワクチン接種証明書非保持者、②６日間待機指定国・地域からの帰国者・再入国者等のうち有効なワクチン接種証明書保持者、③６日間待機指定国・地域からの帰国者・再入国者等のうち有効なワクチン接種証明書非保持者を対象に①から順に、検疫所の待機施設での待機を求めず、14 日間の自宅等待機措置に切り替えることとします。12 月 10 日（金）午前０時（日本時間）以降に到着する①・②・③の対象者に、本措置を適用することとします。

詳細は、次頁の「水際対策強化に係る新たな措置（２２）」をご参照ください。

水際対策強化に係る新たな措置（２２）
（オミクロン株に対する水際措置の強化（３））

令和３年 12 月９日

１．オミクロン株（B.1.1.529 系統の変異株）に対する指定国・地域以外の検疫所長の指定する場所での３日間又は６日間対象国・地域からの帰国者等の自宅等待機への切り替え

「水際対策強化に係る新たな措置（１７）」（令和３年９月 17 日）（以下「措置（１７）」という。）１．（２）、（３）又は２．に基づいて、検疫所長の指定する場所（検疫所が確保する宿泊施設に限る）での６日間の待機又は３日間の待機が求められている国・地域（「水際対策強化に係る新たな措置（２０）」（令和３年 11 月 29 日）１．に基づいて指定されている国・地域を除く）からの帰国者・再入国者等であって、次の①・②・③の対象者について、①から順に別途指定する日時から、検疫所が確保する宿泊施設での待機及び検疫所長の指定する場所での検査については求めないこととする。

①３日間待機指定国・地域からの帰国者・再入国者等のうち有効なワクチン接種証明書非保持者
②６日間待機指定国・地域からの帰国者・再入国者等のうち有効なワクチン接種証明書保持者
③６日間待機指定国・地域からの帰国者・再入国者等のうち有効なワクチン接種証明書非保持者

２．モニタリングの強化等

上記１の該当者については、入国者健康確認センターの健康フォローアップを強化する。

（注１）上記１及び２に基づく措置は、令和３年 12 月 10 日午前０時（日本時間）以降に帰国・再入国等する者を対象とする。

（注２）上記１に基づく措置において有効と認められる新型コロナウイルス感染症に対するワクチン接種証明書は、「水際対策強化に係る新たな措置（１８）」（令和３年９月 27 日）の別添の１又は２（１）及び（２）の条件を満たし政府等公的な機関で発行されたものとする。

（注３）上記１において別途指定する日時については、厚生労働省及び外務省において指定の上、別添の書式で公表することとする。

（以上）

別添

令和３年 12 月９日

水際対策強化に係る新たな措置（２２）に基づく
指定日時について

厚生労働省
健康局
結核感染症課
健康課
医薬・生活衛生局
検疫所業務課

外務省領事局政策課

「水際対策強化に係る新たな措置（２２）」（令和３年 12 月７日）（以下「措置（２２）」という。）１．に基づき、厚生労働省及び外務省において別途指定することとされている指定日時は以下のとおりです。

１．措置（２２）の１．①の対象者の指定日

指定日	措置適用開始日時 （日本時間）	指定解除日時 （日本時間）
令和３年 12 月９日	令和３年 12 月 10 日午前０時	

２．措置（２２）の１．②の対象者の指定日

指定日	措置適用開始日時 （日本時間）	指定解除日時 （日本時間）
令和３年 12 月９日	令和３年 12 月 10 日午前０時	

３．措置（２２）の１．③の対象者の指定日

指定日	措置適用開始日時 （日本時間）	指定解除日時 （日本時間）
令和３年 12 月９日	令和３年 12 月 10 日午前０時	

（以上）

参考

水際対策強化に係る新たな措置（２１）
（オミクロン株に対する水際措置の強化（２））

令和３年 12 月３日

１．３日間待機国からの帰国者・再入国者等であってワクチン接種者の自宅等待機

「水際対策強化に係る新たな措置（１７）」（令和３年９月 17 日）（以下「措置（１７）」という。）１．（３）又は２．に基づいて、検疫所長の指定する場所（検疫所が確保する宿泊施設に限る）での３日間の待機が求められている国・地域（「水際対策強化に係る新たな措置（２０）」（令和３年 11 月 29 日）１．に基づいて指定されている国・地域を除く）からの帰国者・再入国者等であって、有効と認められる新型コロナウイルス感染症に対するワクチン接種証明書を保持している者については、検疫所が確保する宿泊施設での待機及び入国後３日目の入国後の検査については求めないこととする。

２．モニタリングの強化等

上記１の該当者については、入国者健康確認センターの健康フォローアップを強化する。

（注１）上記１及び２に基づく措置は、令和３年 12 月４日午前０時（日本時間）以降に帰国・再入国等する者を対象とする。

（注２）上記１に基づく措置において有効と認められる新型コロナウイルス感染症に対するワクチン接種証明書は、「水際対策強化に係る新たな措置（１８）」（令和３年９月 27 日）の別添の１又は２（１）及び（２）の条件を満たし政府等公的な機関で発行されたものとする。

（以上）

参考

水際対策強化に係る新たな措置（２０）
（オミクロン株に対する水際措置の強化）

令和３年 11 月 29 日

１．オミクロン株（B.1.1.529 系統の変異株）に対する指定国・地域

水際対策上特に対応すべき新たな変異株のうちオミクロン株（B.1.1.529 系統の変異株）については、本措置に基づき「オミクロン株（B.1.1.529 系統の変異株）に対する指定国・地域」として別途の指定を行う。

２．外国人の新規入国停止

「水際対策強化に係る新たな措置（１９）」（令和３年 11 月５日）（以下「措置（１９）」という。）２．に基づく、外国人の新規入国に係る、受入責任者から業所管省庁への申請の受付及び当該業所管省庁の帰国・入国前の事前の審査を、本年 12 月 31 日までの間停止し、業所管省庁から受入責任者に対する新たな審査済証の交付を行わないこととする。本年 11 月 30 日以降、本年 12 月 31 日までの間、この仕組みによる外国人の新規入国を拒否する。

３．有効なワクチン接種証明保持者に対する行動制限緩和措置の見直し

（１）「措置（１９）」１．に基づく、有効なワクチン接種証明保持者の特定行動に係る、受入責任者から業所管省庁への申請の受付及び当該業所管省庁の帰国・入国前の事前の審査を、本年 12 月 31 日までの間停止し、業所管省庁から受入責任者に対する審査済証の交付を行わないこととする。

（２）「水際対策強化に係る新たな措置（１８）」（令和３年９月 27 日）１．及び２．に基づく措置を、本年 12 月 31 日までの間、停止する。

４．モニタリングの強化等

上記１の指定国・地域からの帰国者・入国者について、入国者健康確認センターの健康フォローアップを強化するとともに、変異株サーベイランス体制を強化する。

５.入国者総数の引下げ

日本に到着する航空便について、既存の予約について配慮しつつ、新規予約を抑制する。

（注１）上記１に基づく措置は、令和３年 11 月 30 日午前０時（日本時間）から行うものとする。

（注２）上記１に基づく指定国・地域については、措置の対象となる国・地域の指定、指定内容の変更及び指定の解除について、外務省及び厚生労働省において確認の都度、別添の書式で公表することとする。

（注３）上記２に基づく措置は、令和３年 11 月 30 日午前０時（日本時間）から行うものとする。ただし、本年 11 月 30 日午前０時前に外国を出発し、同時刻以降に到着した者は対象としない。

（注４）上記３（１）に基づく措置は、令和３年 11 月 30 日午前０時（日本時間）から行うものとする。

（注５）上記３（１）に基づく措置における、令和３年 12 月１日午前０時（日本時間）以降に帰国・再入国等する者については「措置（１９）」１．に基づく特定行動を認めない。

（注６）上記３（２）に基づく措置は、令和３年 12 月１日午前０時（日本時間）以降に帰国・再入国等する者に適用する。

（注７）上記４に基づく措置は、令和３年 11 月 30 日午前０時（日本時間）から行うものとする。

（注８）上記５に基づく措置は、令和３年 12 月１日午前０時（日本時間）から行うものとする。

（以上）

参考

水際対策強化に係る新たな措置（１８）
（ワクチン接種証明書保持者に対する入国後・帰国後の待機期間について）

令和３年９月 27 日

１．一部の国・地域からの入国者及び帰国者の自宅等待機期間について

「水際対策強化に係る新たな措置（１７）」（令和３年９月 17 日）（以下、「措置（１７）」）の１．（３）の指定国・地域、措置（１７）の２．の指定国・地域又は措置（１７）の指定国・地域以外の国・地域から入国・帰国する、新型コロナウイルス感染症に対するワクチン接種証明書（外務省及び厚生労働省において有効と確認したもの。以下同様。）を保持している者については、入国後 10 日目以降に改めて自主的に受けた検査（PCR 検査又は抗原定量検査）の陰性の結果を厚生労働省に届け出た場合、入国後 14 日目以前であっても、自宅等での残余の待機の継続を求めないこととする。

２．一部の国・地域からの入国者及び帰国者の施設待機について

措置（１７）の１．（３）の指定国・地域又は措置（１７）の２．の指定国・地域から入国・帰国する、新型コロナウイルス感染症に対するワクチン接種証明書を保持している者については、検疫所が確保する宿泊施設での待機及び入国後３日目の検査を求めないこととする。

（注１）上記に基づく措置は、令和３年 10 月１日午前０時（日本時間）以降に入国・帰国する者を対象とする。

（注２）上記に基づく措置において有効と認められる新型コロナウイルス感染症に対するワクチン接種証明書は別添の定めるところによるものとし、変更が生じた場合は外務省及び厚生労働省にて改訂版を作成の上、公表する。

（以上）

参考

水際対策強化に係る新たな措置（１７）
（水際対策上特に対応すべき変異株等に対する指定国・地域について）

令和３年９月 17 日

１．水際対策上特に対応すべき変異株に対する指定国・地域

水際対策上特に対応すべき変異株に関する知見、各国・地域における流行状況、日本への流入状況などのリスク評価、ワクチンの有効性等を踏まえ、各国・地域からの流入リスクを総合的に判断し、本措置に基づく別途の指定に沿って、「水際対策上特に対応すべき変異株に対する指定国・地域」として、下記の追加的措置を実施することとする。

（１）別途指定する国・地域からのすべての入国者及び帰国者に対し、当分の間、検疫所長の指定する場所（検疫所が確保する宿泊施設に限る）での 10 日間の待機を求める。その上で、入国後３日目、６日目及び 10 日目に改めて検査を行い、いずれの検査においても陰性と判定された者については、検疫所が確保する宿泊施設を退所し、入国後 14 日目までの間自宅等での待機を求めることとする。

また、このうち別途指定する国・地域からの在留資格保持者の再入国は、当分の間、特段の事情がない限り、拒否することとする。

（２）別途指定する国・地域からのすべての入国者及び帰国者に対し、当分の間、検疫所長の指定する場所（検疫所が確保する宿泊施設に限る）での６日間の待機を求める。その上で、入国後３日目及び６日目に改めて検査を行い、いずれの検査においても陰性と判定された者については、検疫所が確保する宿泊施設を退所し、入国後 14 日目までの間自宅等での待機を求めることとする。

また、このうち別途指定する国・地域からの在留資格保持者の再入国は、当分の間、特段の事情がない限り、拒否することとする。

（３）別途指定する国・地域からのすべての入国者及び帰国者に対し、当分の間、検疫所長の指定する場所（検疫所が確保する宿泊施設に限る）での３日間の待機を求める。その上で、入国後３日目に改めて検査を行い、陰性と判定された者については、検疫所が確保する宿泊施設を退所し、入国後 14 日目までの間自宅等での待機を求めることとする。

２．水際対策上特に対応すべき変異株以外の新型コロナウイルスに対する指定国・地域

上記１．に基づく指定国・地域以外の国・地域のうち、新型コロナウイルスに関する知見、各国・地域における流行状況、日本への流入状況などのリスク評価、ワクチンの有効性等を踏まえ、各国・地域からの流入リスクを総合的に判断し、流入リスクが高いと判断される国・地域からのすべての入国者及び帰国者に対し、本措置に基づく別途の指定に沿って、「水際対策上特に対応すべき変異株以外の新型コロナウイルスに対する指定国・地域」として、当分の間、検疫所長の指定する場所（検疫所が確保する宿泊施設に限る）での３日間の待機を求める。その上で、入国後３日目に改めて検査を行い、陰性と判定された者については、検疫所が確保する宿泊施設を退所し、入国後 14 日目までの間自宅等待機を求めることとする。

（注１）上記に基づく措置は、令和３年９月 20 日午前０時（日本時間）から行うものとし、同日時までは「水際対策強化に係る新たな措置（１５）」（令和３年６月 28 日）及び「水際対策強化に係る新たな措置（１６）」（令和３年７月６日）による水際対策上特に懸念すべき変異株等に対する指定国・地域への指定及び措置を継続する。令和３年９月 20 日午前０時からの上記に基づく措置の実施に伴い、「水際対策強化に係る新たな措置（１５）」（令和３年６月 28 日）及び「水際対策強化に係る新たな措置（１６）」（令和３年７月６日）による水際対策上特に懸念すべき変異株等に対する指定国・地域への指定及び措置はすべて廃止する。

（注２）上記における水際対策上特に対応すべき変異株は、ワクチンの効果を減弱させる又はワクチンの効果が不明なもの等の変異株とする。当該変異株の指定及び指定の解除については、外務省及び厚生労働省において確認の都度、別添１の書式で公表することとし、「水際対策強化に係る新たな措置（１５）」（令和３年６月 28 日）の別添１の書式は廃止する。

（注３）上記に基づく指定国・地域については、措置の対象となる国・地域の指定、指定内容の変更及び指定の解除について、外務省及び厚生労働省において確認の都度、別添２の書式で公表することとし、「水際対策強化に係る新たな措置（１６）」（令和３年７月６日）の別添の書式は廃止する。

（注４）上記に基づく措置は、本邦への帰国日又は上陸申請日前 14 日以内に上記に基づく指定国・地域における滞在歴のある者を対象とする。

（注５）上記に基づいて、令和３年９月 18 日以降に指定された国・地域については、検疫所長の指定する場所での待機は指定日の３日後の日の午前０時から実施し、在留資格保持者の再入国の原則拒否は指定日の２日後の日の午前０時から実施する。また、今後、上記に基づく指定内容の変更及び指定の解除について、検疫所の指定する場所での待機に係る指定内容の変更及び指定の解除は公表日の３日後の日の午前０時から実施し、在留資格保持者の再入国の原則拒否に係る指定内容の変更及び指定の解除は公表日の２日後の日の午前０時から実施する。

（注６）上記に基づく在留資格保持者の再入国の原則拒否について、指定日の翌日までに再入国許可をもって出国した「永住者」、「日本人の配偶者等」、「永住者の配偶者等」又は「定住者」の在留資格を有する者が、当該措置対象国・地域から再入国する場合は、原則として、特段の事情があるものとし、また、指定日の２日後以降に出国した者については、この限りではない。なお、「特別永住者」については、この再入国拒否対象とはならない。

（以上）

水際強化措置に係る指定国・地域一覧　令和３年１２月１５日時点

第63回（令和３年12月16日）
事務局提出資料
参考資料4

１　１２月１５日付けの追加指定（１２月１８日午前０時以降適用開始）

検疫所の宿泊施設での待機期間の変更

待機なし　→　３日間待機：米国（アリゾナ州）

２　水際強化措置に係る指定国・地域一覧

（１）検疫所の宿泊施設での10日間待機（退所後、入国後14日目まで自宅等待機）措置の対象国・地域（11か国）

アンゴラ、エスワティニ、コンゴ(民)、ザンビア、ジンバブエ、ナミビア、ボツワナ、マラウイ、南アフリカ共和国、モザンビーク、レソト

（２）検疫所の宿泊施設での６日間待機（退所後、入国後14日目まで自宅等待機）措置の対象国・地域（14か国・地域）

イスラエル、イタリア、英国、オーストラリア（ニューサウスウェールズ州、北部準州）、オランダ、韓国、スウェーデン、デンマーク、ドイツ、ノルウェー、ポルトガル

トリニダード・トバゴ、ベネズエラ、ペルー

（３）検疫所の宿泊施設での３日間待機（退所後、入国後14日目まで自宅等待機）措置の対象国・地域（40か国・地域）

アイスランド、アイルランド、インド（カルナータカ州、マハーラーシュトラ州、ラジャスタン州）、エストニア、オーストラリア（首都特別地域）、オーストリア、ガーナ、カナダ（アルバータ州、オンタリオ州、ケベック州、ニューブランズウィック州、ノバスコシア州、ブリティッシュ・コロンビア州）、キプロス、ギリシャ、クロアチア、ケニア、スイス、スペイン、チェコ、チリ、ナイジェリア、パキスタン、フィンランド、ブラジル（サンパウロ州）、フランス、仏領レユニオン島、米国（アリゾナ州、カリフォルニア州、コネチカット州、コロラド州、テキサス州、ニューヨーク州、ネブラスカ州、ハワイ州、ペンシルベニア州、マサチューセッツ州、ミズーリ州、ミネソタ州、メリーランド州、ルイジアナ州、ワシントン州、ワシントンD.C.）、ベルギー、ルーマニア

アルゼンチン、ウクライナ、ウズベキスタン、エクアドル、コスタリカ、コロンビア、スリナム、ドミニカ共和国、トルコ、ネパール、ハイチ、フィリピン、モロッコ、モンゴル、ロシア（沿海地方、モスクワ市）

※ [　　] の国・地域は、オミクロン株に対する指定国・地域（計46）

※赤字は、外国人の再入国原則拒否対象国。

※12月4日以降、青字の国・地域からの帰国者等のうち、有効なワクチン接種証明書保持者については、検疫所の宿泊施設での3日間待機での待機を求めず、14日間の自宅等待機を求めている。

※12月10日以降、①青字の国・地域からの帰国者等のうち有効なワクチン接種証明書非保持者、②緑字の国・地域からの帰国者等のうち有効なワクチン接種証明書保持者、③緑字の国・地域からの帰国者等のうち有効なワクチン接種証明書非保持者について、検疫所の宿泊施設での待機を求めず、14日間の自宅等待機に切り替える。