

婦人科腫瘍委員会報告

2017 年度患者年報

婦人科腫瘍委員会の 2017 年患者年報（2017 年 1 月 1 日～12 月 31 日治療開始症例）の報告をいたします。（子宮頸癌、子宮体癌、卵巣腫瘍：447 機関）

従来から、患者年報のデータについては、本委員会で登録データを解析し、各登録機関への疑義照会を行ってまいりました。データのさらなる品質向上を目的として、2013 年患者年報よりデータマネージメントのシステムを見直し、プログラム化した疑義照会を複数回実施しております。また、今年度から、2017 年に治療を開始した卵巣腫瘍・卵管癌・腹膜癌については、2016 年 7 月に発刊された「卵巣腫瘍・卵管癌・腹膜癌取扱い規約 病理編」の組織学的分類に従って掲載しております。

腫瘍登録に参加していただいた加盟機関の先生方の多大なご尽力に感謝申し上げ、また婦人科腫瘍委員会の全委員および統計解析の委託先である東北大学病院臨床研究推進センターに御礼申し上げます。今後とも患者年報・治療年報のさらなる充実を目指してまいりますので、ご協力賜りますよう何卒よろしくお願い申し上げます。

婦人科腫瘍委員会委員長 榎本隆之

子宮頸癌 CIN 3、I 期～IV 期患者数

子宮頸癌 I 期～IV 期組織分類

〔総括 1〕 子宮頸癌 治療患者進行期分布

〔総括 2〕 子宮頸癌 CIN 3、I A 期治療内容

〔総括 3-1〕 子宮頸癌 I 期～IV 期治療内容

〔総括 3-2〕 子宮頸癌 I 期～IV 期腹腔鏡手術の有無

〔総括 4〕 子宮頸癌 I 期～IV 期進行期別年齢分布

子宮体癌 子宮内膜異型増殖症、I 期～IV 期患者数

子宮体癌 I 期～IV 期組織分類

〔総括 1〕 子宮体癌 治療患者進行期分布

〔総括 2〕 子宮体癌 子宮内膜異型増殖症治療内容

〔総括 3-1〕 子宮体癌 I 期～IV 期治療内容

〔総括 3-2〕 子宮体癌 I 期～IV 期腹腔鏡手術の有無

〔総括 4〕 子宮体癌 I 期～IV 期進行期別年齢分布

卵巣・卵管・腹膜腫瘍（悪性）、卵巣・卵管腫瘍（境界悪性） 患者数

卵巣・卵管・腹膜腫瘍（悪性）、卵巣・卵管腫瘍（境界悪性） 組織分類

〔総括 1-1〕 卵巣・卵管・腹膜腫瘍（悪性）、卵巣・卵管腫瘍（境界悪性）治療患者進行期分布

〔総括 1-2〕 卵巣・卵管・腹膜腫瘍（悪性）治療患者進行期分布

〔総括 2〕 卵巣・卵管・腹膜腫瘍（悪性）治療内容

〔総括 3〕 卵巣・卵管腫瘍（境界悪性）治療内容

〔総括 4〕 卵巣・卵管・腹膜腫瘍（悪性）進行期別年齢分布

〔総括 5〕 卵巣・卵管・腹膜腫瘍（悪性）組織型別年齢分布

〔総括 6〕 卵巣・卵管・腹膜腫瘍（悪性）、卵巣・卵管腫瘍（境界悪性）
漿液性卵管上皮内癌（STIC）有無分布

外陰癌 I 期～IV 期組織分類

〔総括 1〕 外陰癌 治療患者進行期分布

〔総括 2〕 外陰癌 治療内容

膣癌 I 期～IV 期組織分類

〔総括 1〕 膣癌 治療患者進行期分布

〔総括 2〕 膣癌 治療内容

〔総括 3〕 膣癌 手術状況

子宮肉腫

〔総括 1〕 子宮肉腫 進行期分布

〔総括 2〕 子宮肉腫 治療内容

子宮腺肉腫

〔総括 1〕 子宮腺肉腫 治療患者進行期分布

〔総括 2〕 子宮腺肉腫 治療内容

絨毛性疾患

〔総括 1〕 侵入奇胎・絨毛癌・PSTT・ETT・存続絨毛症 診断名分類

〔総括 2〕 侵入奇胎・絨毛癌・PSTT・ETT・存続絨毛症 進行期分布

〔総括 3〕 侵入奇胎・絨毛癌・PSTT・ETT・存続絨毛症 FIGO スコア別分布

本報告に関するお問い合わせは婦人科腫瘍委員会にお願いいたします。

2017年度 子宮頸癌 CIN3、I期～IV期患者数

施設番号	登録機関	CIN3	進行期																	I-IV期計	
			IA1期	IA2期	IA期 (亜分類不明)	IB1期	IB2期	IB期 (亜分類不明)	I期 (亜分類不明)	IIA1期	IIA2期	IIA期 (亜分類不明)	IIB期	II期 (亜分類不明)	IIIA期	IIIB期	II期 (亜分類不明)	IVA期	IVB期		IV期 (亜分類不明)
010003	北海道がんセンター	0	15	0	0	18	6	0	1	5	1	0	15	0	0	9	0	1	1	0	72
010008	手稲溪仁会病院	58	4	0	0	2	1	0	0	0	0	0	3	0	0	1	0	0	2	0	13
010009	市立函館病院	19	5	1	0	6	3	0	0	1	0	0	2	0	0	0	0	0	0	0	18
010010	函館中央病院	42	1	0	0	0	1	0	0	1	0	0	0	0	0	0	0	0	0	0	3
010011	函館五稜郭病院	53	2	1	0	2	0	0	0	0	0	0	1	0	0	1	0	0	0	0	7
010014	小樽市立病院	10	4	0	0	2	0	0	0	0	0	0	1	0	1	2	0	0	2	0	12
010021	市立札幌病院	30	0	0	0	0	0	0	1	0	1	0	1	0	0	0	0	1	1	0	5
010022	札幌鉄道病院	0	0	0	0	0	0	0	0	0	0	0	0	0	0	0	0	0	0	0	0
010023	札幌厚生病院	0	0	0	0	3	0	0	0	0	0	0	0	0	0	0	0	0	0	0	3
010024	NTT東日本札幌病院	0	0	0	0	1	0	0	1	0	0	0	1	0	0	0	0	0	1	0	4
010025	札幌医科大学	56	0	0	0	14	5	0	1	1	1	0	5	0	1	4	0	0	5	1	38
010027	北海道大学	0	1	0	0	5	2	0	0	0	0	0	8	0	0	4	0	0	1	0	21
010028	KKR札幌医療センター	34	1	0	0	0	0	0	0	1	0	0	2	0	0	4	0	1	0	0	9
010034	天使病院	3	0	0	0	0	0	0	1	0	0	0	0	0	0	0	0	0	0	0	1
010037	市立旭川病院	0	0	1	0	1	1	0	0	0	0	0	1	0	0	1	0	0	0	0	5
010038	JA北海道厚生連旭川厚生病院	72	1	1	0	5	1	0	0	3	2	0	0	0	3	0	1	1	0	18	
010040	旭川医科大学	38	2	2	0	6	0	0	0	2	0	0	4	0	0	1	0	0	4	0	21
010042	帯広厚生病院	79	1	0	0	6	1	0	0	0	2	0	4	0	0	3	0	0	2	0	19
010043	釧路赤十字病院	42	3	0	0	7	0	0	0	0	0	0	2	0	0	2	0	0	1	0	15
010084	市立釧路総合病院	0	1	0	0	2	2	0	0	0	0	0	2	0	0	1	0	0	3	0	11
010086	北海道医療センター	21	1	0	0	1	2	0	0	1	0	0	3	0	0	1	0	0	1	0	10
020004	青森県立中央病院	0	2	0	0	2	1	0	0	1	1	0	11	0	0	0	0	5	1	0	24
020007	八戸市立市民病院	43	0	0	0	0	0	0	0	0	0	0	2	0	1	0	0	0	0	0	3
020008	下北医療センターむつ総合病院	0	0	0	0	1	0	0	0	0	1	0	3	0	0	0	0	0	1	0	6
020012	弘前大学	47	2	0	0	9	4	0	0	2	2	0	7	0	1	1	0	1	1	0	30
020017	三沢市立三沢病院	0	0	0	0	0	0	0	0	0	0	0	0	0	0	0	0	0	0	0	0
030001	岩手県立中央病院	52	2	0	0	1	0	0	0	0	0	0	0	0	0	0	0	0	0	0	3
030004	岩手医科大学	46	5	1	0	18	3	0	0	0	3	0	17	0	0	7	0	1	0	0	55
030006	盛岡赤十字病院	11	1	0	0	0	0	0	0	0	0	0	0	0	0	0	0	0	0	0	1
030010	岩手県立二戸病院	4	3	0	0	1	0	0	1	0	0	0	0	0	0	1	0	0	0	0	6
040001	東北公済病院	0	0	0	0	0	0	0	0	0	0	0	0	0	0	0	0	0	0	0	0
040003	仙台市立病院	55	2	0	0	1	0	0	0	0	0	0	0	0	0	0	0	0	0	0	3
040004	東北大学	16	7	2	0	20	4	1	1	2	3	3	13	0	0	7	0	1	4	0	68
040008	宮城県立がんセンター	32	2	1	0	2	5	0	0	1	2	0	4	0	1	2	0	0	2	0	22
040013	仙台医療センター	0	0	0	0	0	0	0	0	0	0	0	0	0	0	0	0	0	0	0	0
050001	秋田赤十字病院	34	2	0	0	1	1	0	0	0	1	0	0	0	1	0	1	2	0	0	9
050002	市立秋田総合病院	0	1	0	0	3	2	0	0	0	0	0	0	0	1	0	0	0	0	0	7
050003	秋田大学	9	1	0	0	5	1	0	0	0	0	0	3	0	0	3	0	1	1	0	15
050013	秋田厚生医療センター	0	0	0	0	1	0	0	0	0	0	0	0	0	0	1	0	0	0	0	2
060002	山形県立中央病院	43	1	0	0	0	0	0	0	0	0	0	0	0	0	0	0	0	0	0	1
060005	山形大学	41	8	2	0	17	6	0	0	3	3	0	6	0	1	3	0	0	3	0	52
060008	日本海総合病院	56	0	0	2	2	2	0	0	0	0	0	0	0	0	0	2	1	0	0	9
070003	福島県立医科大学	34	3	1	0	12	5	0	1	3	0	0	3	0	0	1	0	0	2	0	31
070015	いわき市医療センター	12	5	0	0	9	2	0	0	2	0	0	1	0	1	3	0	2	0	0	25
070024	坪井病院	0	0	0	0	0	0	0	0	0	0	0	0	0	0	0	0	0	0	0	0
080001	土浦協同病院	19	3	0	0	8	5	0	0	0	0	0	2	0	0	1	0	4	4	0	27

施設番号	登録機関	CIN3	進行期																		I-IV期計
			IA1期	IA2期	IA期 (亜分類不明)	IB1期	IB2期	IB期 (亜分類不明)	I期 (亜分類不明)	IIA1期	IIA2期	IIA期 (亜分類不明)	IIB期	II期 (亜分類不明)	IIIA期	IIIB期	II期 (亜分類不明)	IVA期	IVB期	IV期 (亜分類不明)	
080002	東京医科大学茨城医療センター	0	0	0	0	3	3	0	0	1	0	0	2	0	0	0	0	0	0	9	
080003	霞ヶ浦医療センター	0	6	2	0	9	1	0	0	1	1	0	3	0	0	1	0	0	1	25	
080006	筑波学園病院	6	0	0	0	0	0	0	0	0	0	0	0	0	0	0	0	0	0	0	
080007	筑波大学	60	5	0	0	11	4	0	0	0	1	0	3	0	3	16	0	1	1	45	
080012	茨城県立中央病院	56	1	1	0	17	3	0	0	1	2	0	12	0	2	8	0	1	4	52	
080015	水戸赤十字病院	40	6	0	0	3	0	0	0	0	0	0	0	0	0	0	0	0	0	9	
080021	日立総合病院	0	0	0	0	1	0	0	0	0	0	0	0	0	0	0	0	0	0	1	
080022	JAとりで総合医療センター	14	0	1	0	3	0	0	0	0	0	0	1	0	0	0	0	0	0	5	
080031	筑波メディカルセンター	42	4	2	0	2	1	0	0	0	0	0	2	0	0	0	0	0	1	12	
090001	栃木医療センター	0	0	0	0	0	0	0	0	0	0	0	0	0	0	0	0	0	0	0	
090004	獨協医科大学	47	2	0	0	9	3	0	0	2	0	0	4	0	2	3	0	1	2	28	
090005	済生会宇都宮病院	0	0	0	0	0	0	0	0	0	0	0	0	0	0	0	0	0	0	0	
090010	那須赤十字病院	27	1	0	0	1	3	1	0	1	2	0	1	0	0	0	0	1	0	11	
090011	足利赤十字病院	48	3	0	0	7	1	1	0	0	0	0	0	0	1	0	1	0	0	14	
090012	佐野厚生総合病院	13	1	0	0	0	0	0	0	0	0	0	0	0	0	0	0	0	0	1	
090015	自治医科大学	60	8	5	0	14	10	0	0	1	4	0	4	0	1	2	0	4	4	57	
090016	栃木県立がんセンター	62	3	4	0	7	7	0	0	4	3	0	5	0	0	4	0	0	0	37	
090018	国際医療福祉大学病院	0	0	0	0	0	0	0	0	0	0	0	0	0	0	0	0	0	0	0	
100005	高崎総合医療センター	23	1	2	0	10	0	0	0	0	2	0	13	0	2	2	0	1	3	36	
100008	前橋赤十字病院	54	0	0	0	1	0	0	0	0	0	0	0	0	0	0	0	0	1	2	
100009	群馬中央病院	0	0	0	0	0	0	0	0	0	0	0	0	0	0	0	0	0	0	0	
100012	群馬大学	41	4	2	0	11	1	0	0	0	1	0	14	0	0	5	0	1	9	48	
100015	太田記念病院	0	0	0	0	0	0	0	0	0	0	0	0	0	0	0	0	0	0	0	
100018	桐生厚生総合病院	0	1	0	0	0	0	0	0	0	0	0	0	0	0	0	0	0	0	1	
100022	群馬県立がんセンター	47	11	0	0	16	3	0	0	1	3	0	13	0	1	1	0	1	6	56	
110003	自治医科大学附属さいたま医療センター	24	0	0	0	1	0	0	0	1	0	0	4	0	0	0	0	0	0	6	
110005	川口総合病院	17	0	0	0	0	0	0	0	0	0	0	0	0	0	0	0	0	0	0	
110007	川口市立医療センター	8	1	0	0	0	0	0	0	0	0	0	0	0	0	0	0	0	0	1	
110008	埼玉メディカルセンター	0	0	0	0	1	0	0	0	0	0	0	0	0	0	0	0	0	1	2	
110009	さいたま市立病院	17	0	0	0	0	0	0	0	0	1	0	0	0	0	0	0	0	0	1	
110010	さいたま赤十字病院	62	0	0	0	0	0	0	0	0	0	0	0	0	0	0	0	0	0	0	
110014	越谷市立病院	53	5	0	0	9	2	0	0	0	2	0	4	0	0	0	0	3	0	25	
110016	獨協医科大学埼玉医療センター	56	3	2	0	5	0	0	0	0	1	1	2	0	0	0	0	0	1	15	
110022	埼玉医科大学総合医療センター	36	3	0	0	5	1	0	0	3	0	0	6	0	0	2	0	1	1	22	
110023	埼玉病院	21	1	0	1	5	2	0	0	0	0	0	6	0	0	5	0	0	3	23	
110026	西埼玉中央病院	9	0	0	0	1	0	0	0	0	0	0	2	0	0	0	0	0	0	3	
110027	防衛医科大学校	0	0	0	0	0	0	0	0	0	0	0	0	0	0	0	0	0	0	0	
110029	藤間病院	0	0	0	0	0	0	0	0	0	0	0	0	0	0	0	0	0	0	0	
110030	埼玉県立がんセンター	0	12	1	0	25	10	1	0	9	3	0	18	1	0	19	0	5	10	114	
110032	深谷赤十字病院	0	0	0	0	0	0	0	0	0	0	0	0	0	0	0	0	0	0	0	
110055	埼玉医科大学国際医療センター	100	2	1	0	15	2	0	2	1	0	0	22	0	0	20	0	2	4	71	
120002	千葉医療センター	0	0	0	0	0	0	0	0	0	0	0	0	0	0	0	0	0	0	0	
120004	千葉市立青葉病院	0	1	0	0	0	0	0	0	0	0	0	0	0	0	0	0	0	0	1	
120005	千葉大学	53	6	1	0	10	6	0	0	4	3	0	8	0	1	6	0	2	3	50	
120009	日本医科大学付属千葉北総病院	0	0	0	0	0	0	0	0	0	0	0	0	0	0	0	0	0	0	0	
120010	千葉西総合病院	0	1	0	0	0	0	0	0	0	0	0	0	0	0	0	0	0	0	1	
120012	松戸市立総合医療センター	20	3	0	0	2	0	0	0	0	0	0	0	0	0	0	0	0	0	5	
120015	東京歯科大学市川総合病院	0	0	0	0	0	0	0	0	0	0	0	0	0	0	0	0	0	0	0	

施設番号	登録機関	CIN3	進行期																I-IV期計		
			IA1期	IA2期	IA期 (亜分類不明)	IB1期	IB2期	IB期 (亜分類不明)	I期 (亜分類不明)	IIA1期	IIA2期	IIA期 (亜分類不明)	IIB期	II期 (亜分類不明)	IIIA期	IIIB期	II期 (亜分類不明)	IVA期		IVB期	IV期 (亜分類不明)
120017	船橋市立医療センター	31	1	2	0	8	0	0	0	0	0	0	1	0	0	0	0	0	0	0	12
120021	東京慈恵会医科大学柏病院	0	7	2	0	16	6	3	0	0	1	5	11	1	1	10	0	0	0	0	63
120023	順天堂大学浦安病院	60	5	1	0	7	4	0	0	1	0	0	11	0	0	1	0	2	3	0	35
120025	東邦大学医療センター佐倉病院	21	0	0	0	2	3	0	0	1	0	0	1	0	0	0	0	0	1	0	8
120027	成田赤十字病院	36	1	0	0	1	0	0	1	0	0	0	0	0	0	0	0	0	0	0	3
120029	国保旭中央病院	0	0	0	0	0	0	0	0	0	0	0	0	0	0	0	0	0	0	0	0
120034	君津中央病院	0	0	0	0	4	0	0	2	0	0	0	6	0	1	0	0	1	1	0	15
120035	亀田総合病院	113	6	3	1	9	6	0	0	3	1	0	3	0	0	1	0	1	2	0	36
120036	帝京大学ちば総合医療センター	31	0	0	0	5	2	0	0	0	0	0	3	0	0	4	0	2	1	0	17
120042	千葉県がんセンター	29	3	0	0	7	2	0	0	0	0	0	10	0	1	0	0	0	8	0	31
120043	放射線医学総合研究所病院	0	0	0	0	1	1	0	0	0	0	1	7	0	0	6	0	0	2	0	18
120051	東京女子医科大学八千代医療センター	16	3	0	0	2	0	0	0	0	0	0	0	0	0	0	0	2	0	0	7
120053	千葉愛友会記念病院	10	0	0	0	0	0	0	0	0	0	0	0	0	0	0	0	0	1	0	1
130003	小畑会浜田病院	0	0	0	0	0	0	0	0	0	0	0	0	0	0	0	0	0	0	0	0
130004	日本大学	0	0	0	0	0	0	0	0	0	0	0	0	0	0	0	0	0	0	0	0
130005	三井記念病院	17	0	0	0	0	0	0	0	0	0	0	0	0	0	0	0	0	1	0	1
130007	東京警察病院	14	0	0	0	0	0	0	0	0	0	0	0	0	1	0	0	0	0	0	1
130008	東京通信病院	0	0	0	0	0	0	0	0	0	0	0	0	0	0	0	0	0	0	0	0
130009	国立がん研究センター中央病院	21	4	3	0	17	3	0	2	3	3	0	9	0	1	6	0	0	4	0	55
130012	聖路加国際病院	0	2	0	0	3	1	0	0	0	1	0	2	0	0	0	0	0	0	0	9
130013	東京慈恵会医科大学	3	9	0	0	11	5	0	0	0	0	0	1	0	0	1	0	0	2	0	29
130014	虎の門病院	32	3	0	0	4	0	0	0	0	0	0	1	0	0	0	0	0	1	0	9
130017	東京都済生会中央病院	18	0	0	0	0	0	0	0	0	0	0	0	0	0	0	0	0	0	0	0
130023	順天堂大学	0	0	3	0	10	4	0	0	2	0	1	10	0	0	0	0	0	0	0	30
130024	東京医科歯科大学	17	1	0	0	8	2	0	0	2	0	0	2	0	0	1	0	1	1	0	18
130025	日本医科大学	53	2	0	0	5	1	0	0	0	5	0	1	0	2	2	0	0	1	0	19
130026	東京大学	34	2	1	0	18	2	0	0	1	2	0	10	0	0	3	0	1	3	0	43
130029	東京女子医科大学東医療センター	19	1	0	0	5	0	0	0	1	0	0	2	0	0	0	0	0	0	0	9
130034	東京慈恵会医科大学葛飾医療センター	0	3	0	0	7	1	0	0	0	0	0	3	0	0	4	0	0	2	0	20
130037	同愛記念病院	0	0	0	0	0	0	0	0	0	0	0	0	0	0	0	0	0	0	0	0
130038	東京都立墨東病院	15	1	0	0	3	3	0	0	1	0	0	3	0	1	7	0	2	1	0	22
130044	NTT東日本関東病院	52	1	3	0	7	2	0	0	1	0	0	4	0	0	0	0	0	1	0	19
130046	昭和大学	49	7	0	0	14	2	0	0	0	0	0	0	0	0	4	0	0	3	0	30
130050	東邦大学医療センター大森病院	65	1	0	0	6	1	1	0	0	0	2	3	0	2	1	0	1	0	0	18
130055	日本赤十字社医療センター	88	1	1	0	7	1	0	0	1	0	0	0	0	0	3	0	1	0	0	15
130056	東京都立広尾病院	3	0	0	0	0	0	1	0	0	0	0	0	0	0	0	0	0	0	0	1
130059	JR東京総合病院	65	3	1	0	0	1	0	0	0	0	0	0	0	0	0	0	0	3	0	8
130061	東京医療センター	0	2	0	0	6	3	0	0	1	0	0	1	0	0	6	0	1	0	0	20
130063	厚生中央病院	81	2	0	0	0	0	0	0	0	0	0	0	0	0	0	0	0	0	0	2
130064	東邦大学医療センター大橋病院	0	1	0	0	3	1	0	0	0	0	0	0	0	0	0	0	0	1	0	6
130074	東京医科大学	88	0	0	1	16	3	0	4	0	0	1	5	0	0	3	0	0	0	1	34
130076	東京山手メディカルセンター	0	0	0	0	0	0	0	0	0	0	0	1	0	0	0	0	0	0	0	1
130077	慶應義塾大学	215	32	3	0	59	3	0	0	2	0	0	9	0	0	4	0	0	1	0	113
130080	国立国際医療研究センター病院	29	1	0	0	5	0	0	0	0	0	0	0	0	0	0	0	0	1	0	7
130081	東京女子医科大学	35	4	1	0	2	2	0	0	0	2	0	0	0	0	0	0	1	2	0	14
130085	佼成病院	13	4	0	0	2	1	0	0	0	0	0	2	0	0	0	0	0	0	0	9
130086	河北総合病院	29	1	0	0	0	0	0	0	0	0	0	0	0	0	0	0	0	0	0	1
130090	都立大塚病院	23	0	0	0	0	0	0	0	0	0	0	0	0	0	0	0	0	0	0	0

施設番号	登録機関	CIN3	進行期																	I-IV期計	
			IA1期	IA2期	IA期 (亜分類不明)	IB1期	IB2期	IB期 (亜分類不明)	I期 (亜分類不明)	IIA1期	IIA2期	IIA期 (亜分類不明)	IIB期	II期 (亜分類不明)	IIIA期	IIIB期	II期 (亜分類不明)	IVA期	IVB期		IV期 (亜分類不明)
130092	帝京大学	44	2	0	0	4	1	0	0	2	0	0	3	0	1	3	0	0	0	0	16
130095	日本大学附属板橋病院	78	6	0	0	16	2	0	0	2	2	4	3	0	4	7	0	4	0	1	51
130096	板橋中央総合病院	28	0	0	0	0	0	0	0	0	0	0	0	0	0	0	0	1	0	0	1
130099	武蔵野赤十字病院	59	3	0	0	7	0	0	0	0	1	0	2	0	0	0	0	0	0	0	13
130100	杏林大学	56	4	1	0	8	2	0	0	3	0	0	5	0	0	1	0	2	2	0	28
130102	都立多摩総合医療センター	60	4	0	0	13	0	0	0	0	3	0	7	0	1	3	0	0	3	0	34
130103	公立昭和病院	18	0	0	0	8	1	1	0	1	0	0	1	0	0	0	0	0	0	0	12
130106	災害医療センター	0	0	0	0	0	0	0	0	0	0	0	0	0	0	0	0	0	0	0	0
130107	立川病院	43	1	2	0	6	2	0	0	0	0	0	4	0	1	1	0	0	1	0	18
130108	立川相互病院	27	4	0	0	0	0	0	0	0	0	0	0	0	0	0	0	0	0	0	4
130111	東京医科大学八王子医療センター	0	3	0	0	6	0	0	0	1	0	0	4	0	0	3	0	0	3	0	20
130112	町田市民病院	42	1	0	1	1	1	1	2	0	0	0	1	0	0	0	0	1	0	0	9
130113	青梅市立総合病院	30	0	0	0	0	1	0	0	0	0	0	2	0	0	1	0	0	4	0	8
130115	公立福生病院	9	0	0	0	1	0	0	0	0	0	0	0	0	0	0	0	0	0	0	1
130116	東京慈恵会医科大学第三病院	0	1	2	0	6	3	0	0	1	2	0	1	0	1	0	0	1	1	0	19
130118	稲城市立病院	15	0	0	0	0	0	0	0	0	0	0	0	0	0	0	0	0	0	0	0
130119	日本医科大学多摩永山病院	0	0	0	0	0	0	0	0	0	0	0	0	0	0	0	0	0	0	0	0
130120	東京都保健医療公社豊島病院	19	1	0	0	3	0	0	0	0	0	0	1	0	1	0	0	0	0	0	6
130122	都立駒込病院	79	5	0	0	17	4	0	0	0	0	10	0	0	9	0	0	7	0	0	52
130124	佐々木研究所附属杏雲堂病院	110	7	0	0	8	2	0	0	0	1	0	2	0	0	0	0	0	0	0	20
130125	がん研究会有明病院	189	17	3	2	53	11	1	2	6	3	0	26	0	0	19	0	0	21	0	164
130135	多摩南部地域病院	18	2	0	1	1	1	0	0	0	0	0	2	0	0	0	0	0	0	0	7
130137	東海大学付属八王子病院	0	0	0	0	0	1	0	0	1	0	1	0	0	3	0	0	0	0	0	6
130144	順天堂大学附属練馬病院	31	0	0	0	5	2	0	0	0	1	0	7	0	1	1	0	0	7	0	24
130149	東京北医療センター	24	1	0	0	0	0	0	0	0	0	0	0	0	0	0	0	0	0	0	1
130152	永寿総合病院	28	0	0	0	0	0	0	3	0	0	0	0	0	0	0	0	0	0	0	3
130162	国際医療福祉大学三田病院	46	5	0	0	1	0	0	0	1	0	0	0	0	0	0	0	0	0	0	7
130183	多摩北部医療センター	40	4	0	0	5	3	0	0	1	1	0	6	0	0	1	0	0	1	0	22
140001	川崎市立川崎病院	72	2	0	0	1	0	0	0	1	1	0	2	0	0	0	0	0	2	0	9
140006	日本医科大学武蔵小杉病院	39	2	0	0	3	0	0	0	0	0	0	3	0	0	1	0	0	2	0	11
140008	関東労災病院	30	1	0	0	1	0	0	0	0	0	0	1	0	0	0	0	1	0	0	4
140010	帝京大学附属溝口病院	41	0	0	0	1	2	0	0	0	0	0	5	0	0	1	0	0	2	0	11
140012	聖マリアンナ医科大学	0	0	0	0	12	0	0	0	1	1	0	6	0	0	4	0	2	4	0	30
140014	けいゆう病院	0	3	0	0	0	1	0	0	0	0	0	0	0	0	0	0	0	0	0	4
140016	横浜労災病院	61	5	0	0	4	0	0	0	1	0	0	1	0	0	1	0	0	1	0	13
140017	昭和大学藤が丘病院	0	3	1	0	5	4	0	0	0	0	0	5	0	1	4	0	0	1	0	24
140019	相模原病院	51	4	0	0	1	0	0	0	0	0	0	1	0	0	0	0	1	1	0	8
140020	北里大学	33	3	1	0	9	5	0	0	2	2	0	14	0	0	3	0	2	2	0	43
140021	相模野病院	35	0	0	0	0	0	0	0	0	0	0	0	0	0	0	0	0	0	0	0
140022	相模原協同病院	13	2	0	0	0	0	0	0	0	0	0	0	0	1	0	0	0	0	0	3
140028	済生会横浜市南部病院	0	1	0	0	3	0	0	0	0	0	0	0	0	0	0	0	0	0	0	4
140029	横浜市立大学	36	0	1	0	13	6	0	0	3	0	0	15	0	0	8	0	2	6	0	54
140030	横浜南共済病院	29	3	0	0	4	0	0	0	1	0	0	0	0	0	0	0	2	0	0	10
140032	横須賀共済病院	0	1	1	0	1	1	0	0	2	1	0	3	0	0	0	0	1	0	0	11
140035	横浜市立市民病院	65	4	0	0	10	3	0	0	1	2	0	0	0	0	0	0	0	0	0	20
140037	聖マリアンナ医科大学横浜市西部病院	12	0	0	0	0	0	0	1	0	0	0	0	0	0	0	0	0	0	0	1
140038	大和市立病院	54	1	1	0	0	0	0	0	0	0	0	0	0	0	0	0	0	0	0	2
140042	横浜医療センター	19	1	0	0	3	2	0	0	0	0	0	1	0	0	0	0	0	0	0	7

施設番号	登録機関	CIN3	進行期																		I-IV期計
			IA1期	IA2期	IA期 (亜分類 不明)	IB1期	IB2期	IB期 (亜分類 不明)	I期 (亜分類 不明)	IIA1期	IIA2期	IIA期 (亜分類 不明)	IIB期	II期 (亜分類 不明)	IIIA期	IIIB期	II期 (亜分類 不明)	IVA期	IVB期	IV期 (亜分類 不明)	
140044	湘南鎌倉総合病院	0	3	0	0	2	3	0	0	0	0	0	3	0	0	1	0	0	5	0	17
140045	小田原市立病院	0	3	3	0	2	2	0	0	0	0	2	0	0	1	0	0	0	0	0	13
140046	藤沢市民病院	64	4	0	0	9	2	0	0	2	0	0	3	0	0	0	0	0	0	0	20
140049	平塚市民病院	80	0	0	0	1	0	0	0	0	0	0	1	0	0	0	0	2	0	0	4
140054	伊勢原協同病院	22	1	0	0	0	0	0	0	0	0	0	0	0	0	0	0	0	0	0	1
140055	東海大学	18	5	0	0	13	1	0	0	3	3	0	13	0	0	10	0	1	1	0	50
140059	神奈川県立がんセンター	102	8	4	0	16	4	0	0	4	1	0	17	0	0	17	0	2	4	4	77
140061	横浜市立大学附属市民総合医療センター	49	8	0	0	4	0	0	0	0	1	0	5	0	0	2	0	0	1	0	21
140063	昭和大学横浜市北部病院	51	3	2	0	3	2	0	0	1	0	0	2	0	0	0	0	1	1	0	15
140093	済生会横浜市東部病院	49	2	0	0	3	0	0	0	2	0	1	5	0	1	2	0	0	0	0	16
140102	新百合ヶ丘総合病院	0	4	1	0	2	0	0	0	1	0	0	0	0	0	0	0	0	1	0	9
140108	川崎幸病院	25	0	1	0	5	0	0	0	0	0	0	2	0	0	1	0	0	0	0	9
150002	山梨県立中央病院	0	3	0	0	7	1	0	0	3	0	0	1	0	0	2	0	0	1	0	18
150006	山梨大学	33	2	0	0	9	3	0	0	1	0	0	7	0	1	2	0	1	2	0	28
160001	長野赤十字病院	29	2	0	0	2	0	0	0	0	0	0	3	0	0	0	0	2	1	0	10
160004	佐久市立国保浅間総合病院	13	0	0	0	3	0	0	0	0	0	0	0	0	0	0	0	0	0	0	3
160005	篠ノ井総合病院	48	1	1	0	1	0	0	0	0	0	0	0	0	0	0	0	0	0	0	3
160006	信州大学	5	2	0	0	10	5	0	0	0	1	0	3	0	1	4	0	0	4	0	30
160022	長野市民病院	48	1	0	0	9	2	0	0	2	6	0	12	0	0	4	0	2	10	0	48
170002	順天堂大学附属静岡病院	37	2	0	0	3	1	0	0	0	0	0	0	0	0	0	0	1	0	0	7
170006	富士市立中央病院	0	2	0	0	1	0	0	0	0	0	0	0	0	0	0	0	0	0	0	3
170008	静岡赤十字病院	9	0	0	0	4	0	0	0	0	1	0	0	0	0	0	0	0	0	0	5
170009	静岡県立総合病院	52	3	0	0	13	0	0	0	1	0	0	9	0	0	2	0	0	4	0	32
170014	静岡済生会総合病院	19	0	0	0	2	0	0	0	0	0	0	1	0	0	0	0	0	0	0	3
170016	静岡市立清水病院	15	1	2	0	1	0	0	0	0	0	0	1	0	0	0	0	0	0	0	5
170023	聖隷浜松病院	0	4	0	0	14	3	0	0	2	2	0	7	0	0	1	0	0	5	0	38
170025	浜松医科大学	0	1	0	0	10	3	0	0	1	1	0	5	0	0	1	0	0	1	0	23
170026	浜松医療センター	0	0	0	0	0	0	0	0	0	0	0	0	0	0	0	0	0	0	0	0
170027	聖隷三方原病院	0	0	0	0	1	0	0	0	0	0	0	0	0	0	0	0	1	0	0	2
170031	磐田市立総合病院	0	0	0	0	0	0	0	0	0	0	0	0	0	0	0	0	0	0	0	0
170051	静岡県立静岡がんセンター	81	3	1	0	11	12	0	0	2	1	0	11	0	0	20	0	3	12	0	76
170058	中東遠総合医療センター	18	0	0	0	3	4	0	0	0	0	0	0	0	0	2	0	0	1	0	10
180001	長岡赤十字病院	30	2	0	0	5	1	0	0	0	0	0	1	0	0	0	0	0	0	0	9
180007	済生会新潟第二病院	37	4	0	0	0	0	0	0	0	0	0	0	0	0	0	0	0	0	0	4
180008	新潟市民病院	47	2	0	0	0	0	0	0	0	0	0	1	0	0	0	0	0	0	0	3
180009	新潟大学	49	4	0	0	16	5	0	0	2	1	0	15	0	0	5	0	3	3	0	54
180010	新潟県立がんセンター新潟病院	76	7	1	0	12	4	0	0	0	1	0	5	0	0	5	0	0	4	0	39
180029	魚沼基幹病院	25	0	0	0	4	0	0	0	0	0	0	0	0	0	0	0	1	0	0	5
190001	富山大学	24	2	0	0	5	0	0	0	0	0	0	1	0	0	5	0	0	1	0	14
190002	富山赤十字病院	33	2	0	0	0	0	0	0	1	0	0	0	0	0	0	0	0	0	0	3
190003	富山県立中央病院	0	4	0	0	5	3	0	0	1	1	0	5	0	0	1	0	0	2	0	22
190004	厚生連高岡病院	11	0	1	0	3	0	0	0	0	0	0	0	0	0	0	0	0	1	0	5
190005	黒部市民病院	0	0	0	0	0	0	0	0	0	0	0	0	0	0	0	0	0	0	0	0
190009	高岡市民病院	0	0	0	0	0	0	0	0	0	0	0	0	0	0	0	0	0	0	0	0
200001	金沢医科大学	0	2	1	0	0	1	0	0	0	0	0	3	0	0	1	0	0	2	0	10
200002	金沢医療センター	1	0	0	0	0	1	0	0	0	0	0	1	0	0	3	0	0	0	0	5
200003	石川県立中央病院	62	1	0	0	5	1	0	1	5	2	0	4	0	1	1	0	0	2	0	23
200004	金沢大学	0	0	0	0	0	0	0	0	0	0	0	0	0	0	0	0	0	0	0	0

施設番号	登録機関	CIN3	進行期																	I-IV期計		
			IA1期	IA2期	IA期 (亜分類不明)	IB1期	IB2期	IB期 (亜分類不明)	I期 (亜分類不明)	IIA1期	IIA2期	IIA期 (亜分類不明)	IIB期	II期 (亜分類不明)	IIIA期	IIIB期	II期 (亜分類不明)	IVA期	IVB期		IV期 (亜分類不明)	
210002	福井県立病院	46	2	0	0	3	0	0	0	1	4	0	0	0	0	0	0	0	0	2	0	12
210003	福井大学	27	2	0	0	5	2	0	0	1	2	0	3	0	1	5	0	0	3	0	0	24
210004	福井赤十字病院	27	0	0	0	2	0	0	0	0	0	0	5	0	0	0	0	1	1	0	9	
210006	福井県済生会病院	68	0	0	0	8	2	0	0	0	0	0	2	0	0	0	0	0	0	0	12	
220002	岐阜大学	55	0	0	0	15	8	0	0	0	1	1	5	0	1	3	0	2	5	0	41	
220005	松波総合病院	3	2	0	0	4	0	0	0	0	0	0	0	0	0	0	0	0	0	0	6	
220006	大垣市民病院	55	2	1	0	1	1	1	0	0	0	0	0	0	0	0	0	0	0	0	6	
220010	岐阜県立多治見病院	14	1	0	0	1	0	0	0	1	0	0	3	0	0	0	0	0	1	0	7	
220026	岐阜県総合医療センター	39	6	2	0	13	0	0	0	2	1	0	5	0	0	2	0	1	0	0	32	
230001	豊橋市民病院	0	0	0	2	13	1	0	0	0	1	0	9	0	1	0	0	1	6	0	34	
230004	豊川市民病院	0	0	0	0	0	0	0	0	0	0	0	0	0	0	0	0	0	0	0	0	
230006	岡崎市民病院	0	1	0	0	5	3	0	0	0	0	0	2	0	1	1	0	0	1	0	14	
230009	安城更生病院	42	5	1	0	20	4	0	0	0	2	0	13	0	0	0	0	0	3	0	48	
230011	刈谷豊田総合病院	0	1	0	0	2	0	0	0	0	1	0	1	0	0	0	0	0	0	0	5	
230014	名古屋第一赤十字病院	0	2	0	0	19	6	0	0	0	0	0	11	0	0	3	0	2	11	0	54	
230015	名古屋掖済会病院	0	2	0	0	3	2	0	0	1	0	0	1	0	0	0	0	0	2	0	11	
230017	中部ろうさい病院	0	0	1	0	3	0	0	0	0	1	0	2	0	0	1	0	0	0	0	8	
230024	名古屋医療センター	0	0	0	0	0	0	0	0	0	0	0	0	0	0	0	0	0	0	0	0	
230029	名古屋市立西部医療センター	20	3	0	0	1	0	0	0	0	0	0	1	0	0	0	0	1	0	0	6	
230030	名古屋市立東部医療センター	17	1	0	0	1	0	0	0	0	0	0	0	0	0	0	0	0	0	0	2	
230031	名古屋大学	15	8	2	2	30	8	0	0	0	1	1	8	0	0	3	0	1	2	0	66	
230033	名古屋第二赤十字病院	0	3	0	0	8	1	0	0	2	0	0	3	0	1	0	0	0	0	0	18	
230034	名古屋市立大学	52	2	0	0	5	0	0	0	0	0	0	5	0	0	7	0	0	0	0	19	
230035	藤田保健衛生大学	41	3	0	0	8	3	0	0	2	0	0	3	0	1	4	0	1	1	0	26	
230036	トヨタ記念病院	31	0	0	0	7	1	0	0	0	0	0	3	0	0	3	0	0	2	0	16	
230037	半田市立半田病院	0	0	0	0	2	0	0	5	0	0	0	2	0	0	0	0	0	0	0	9	
230040	愛知医科大学	0	1	0	0	10	3	0	0	0	4	0	2	0	0	1	0	0	3	0	24	
230042	江南厚生病院	0	0	0	0	4	1	0	1	0	1	0	3	0	0	1	0	1	2	0	14	
230043	小牧市民病院	41	0	0	0	0	1	0	0	0	0	0	4	0	0	2	0	0	0	0	7	
230044	春日井市民病院	0	0	0	0	5	0	0	3	1	0	0	5	0	0	1	1	0	2	0	18	
230045	公立陶生病院	22	2	0	0	3	0	0	0	0	0	0	4	0	0	1	0	0	0	0	10	
230047	一宮市立市民病院	20	2	0	0	2	0	0	0	1	0	0	4	0	0	1	0	1	1	0	12	
230049	海南病院	5	1	0	0	1	0	0	0	0	0	0	2	0	0	0	0	0	0	0	4	
230052	愛知県がんセンター中央病院	39	6	3	0	16	5	1	0	2	2	1	10	0	1	2	0	0	1	0	50	
230053	豊田厚生病院	23	2	1	0	1	0	0	0	0	0	0	2	0	1	0	0	0	1	0	8	
230055	名古屋記念病院	0	0	0	0	0	0	0	0	0	0	0	0	0	0	0	0	0	0	0	0	
230077	総合大雄会病院	0	0	0	0	0	0	0	0	0	0	0	0	0	0	0	0	0	0	0	0	
240002	三重県立総合医療センター	35	2	0	0	3	1	0	1	0	0	0	2	0	0	0	0	0	0	0	9	
240003	市立四日市病院	26	0	0	0	4	2	0	0	0	1	0	0	0	1	0	0	0	0	0	8	
240008	三重中央医療センター	24	1	1	0	0	0	0	0	0	0	0	2	0	0	0	0	1	2	0	7	
240009	三重大学	0	4	0	0	11	6	0	0	3	1	0	5	0	0	5	0	0	4	0	39	
240012	松阪中央総合病院	0	0	0	0	0	0	0	0	0	0	0	0	0	0	0	0	0	0	0	0	
240015	伊勢赤十字病院	0	1	0	0	8	2	0	0	1	1	0	3	0	0	8	0	0	6	0	30	
250001	大津赤十字病院	36	0	0	0	5	2	0	1	1	0	1	2	0	0	0	0	2	0	0	14	
250003	滋賀医科大学	29	4	1	0	10	3	0	0	0	2	0	4	0	0	1	0	0	3	0	28	
250006	近江八幡市立総合医療センター	17	0	0	0	1	0	0	0	0	0	1	0	0	0	0	0	0	0	0	2	
250008	滋賀県立成人病センター	77	3	0	0	4	3	0	0	1	2	0	8	0	1	2	0	2	2	0	28	
250023	草津総合病院	17	0	0	0	1	0	0	0	0	0	0	1	0	0	0	0	0	0	0	2	

施設番号	登録機関	CIN3	進行期																	I-IV期計	
			IA1期	IA2期	IA期 (亜分類 不明)	IB1期	IB2期	IB期 (亜分類 不明)	I期 (亜分類 不明)	IIA1期	IIA2期	IIA期 (亜分類 不明)	IIB期	IIC期 (亜分類 不明)	IIIA期	IIIB期	IIIC期 (亜分類 不明)	IVA期	IVB期		IVC期 (亜分類 不明)
260002	京都第二赤十字病院	71	1	0	0	3	0	0	0	0	0	0	4	0	0	1	0	1	2	0	12
260003	京都府立医科大学	0	4	0	0	5	3	0	0	2	0	0	2	0	1	3	0	2	5	0	27
260006	京都市立病院	0	2	0	0	2	0	0	0	0	0	0	5	0	0	1	0	0	1	0	11
260007	京都第一赤十字病院	0	0	0	0	0	0	0	0	0	0	0	0	0	0	0	0	0	0	0	0
260009	京都大学	0	4	0	0	14	5	0	0	3	2	0	7	0	0	0	0	2	10	0	47
260013	京都桂病院	11	1	0	0	1	0	0	0	1	0	0	1	0	0	0	0	0	1	0	5
260014	京都医療センター	77	2	1	0	13	2	0	0	0	0	0	1	0	0	2	0	0	2	0	23
260017	済生会京都府病院	7	0	0	0	0	0	1	0	0	0	0	0	0	0	0	0	0	0	0	1
270002	大阪府済生会中津病院	30	0	0	0	0	0	0	0	0	0	1	2	0	0	0	0	1	1	0	5
270003	北野病院	139	6	1	0	23	1	0	0	0	0	6	0	0	2	0	0	2	0	0	41
270006	淀川キリスト教病院	33	0	0	0	1	1	0	0	0	0	0	0	0	0	1	0	0	0	0	3
270007	大阪市立総合医療センター	0	3	0	0	6	1	0	0	0	0	4	0	1	1	0	0	1	0	0	17
270008	大阪府済生会野江病院	28	0	1	0	1	0	0	0	0	0	4	0	0	0	0	0	0	1	0	7
270009	大阪医療センター	40	0	0	0	8	2	0	0	1	0	2	0	1	3	0	0	0	1	0	18
270013	大阪警察病院	36	4	0	0	5	1	0	1	0	1	4	0	0	0	0	0	0	1	0	17
270014	大阪赤十字病院	67	0	1	0	5	0	0	0	0	0	6	0	0	1	0	0	2	0	0	15
270015	大阪鉄道病院	48	0	1	0	1	0	0	0	0	0	0	0	0	0	0	0	0	0	0	2
270016	大阪市立大学	14	9	2	0	14	9	0	0	2	2	1	11	0	1	4	0	0	0	0	55
270018	日生病院	40	4	0	0	3	4	1	0	0	0	0	0	0	0	0	0	1	1	0	14
270020	JCHO大阪病院	50	3	0	0	2	1	0	1	1	0	0	0	0	0	0	0	0	1	0	9
270022	千船病院	0	1	0	0	7	1	0	0	1	1	0	2	0	0	0	0	0	2	0	15
270025	大阪急性期・総合医療センター	63	0	3	0	4	1	0	0	1	0	4	0	0	3	0	0	3	0	0	19
270028	市立岸和田市民病院	29	0	0	0	0	2	0	0	1	0	0	0	0	1	0	0	0	0	0	4
270029	市立豊中病院	48	0	0	0	1	0	0	0	0	0	3	0	0	1	0	0	0	1	0	6
270032	済生会吹田病院	40	2	0	0	0	0	0	0	1	0	0	0	0	0	0	0	0	0	0	3
270033	吹田市民病院	0	0	0	0	1	0	0	0	0	0	0	0	0	0	0	0	0	0	0	1
270035	大阪大学	0	7	0	0	30	8	0	0	2	1	0	14	0	3	0	1	1	0	0	67
270040	高槻病院	37	7	1	0	3	0	0	17	1	0	0	1	0	0	1	0	0	0	0	31
270041	大阪医科大学	179	7	2	0	15	0	0	1	4	3	0	8	0	0	2	0	0	3	0	45
270042	関西医科大学附属病院	0	2	0	0	3	0	2	0	1	1	0	13	0	1	2	0	1	5	0	31
270043	松下記念病院	11	2	0	0	1	0	0	0	0	1	0	1	0	0	0	0	0	0	0	5
270048	市立東大阪医療センター	16	1	0	0	1	0	0	0	0	0	2	0	0	0	0	0	1	1	0	6
270051	阪南中央病院	15	2	0	0	1	0	0	0	0	0	0	0	0	0	0	0	0	0	0	3
270053	八尾市立病院	0	0	0	0	0	0	0	0	0	0	0	0	0	0	0	0	0	0	0	0
270054	大阪はびきの医療センター	23	0	0	0	5	0	0	0	0	0	2	0	0	1	0	0	0	0	0	8
270056	近畿大学	53	4	1	0	6	1	0	0	0	0	7	0	1	2	0	0	0	1	0	23
270060	堺市立総合医療センター	0	3	0	0	6	0	0	1	1	0	8	0	0	2	0	0	0	1	0	22
270062	大阪労災病院	55	2	0	0	13	2	0	0	1	0	7	0	0	1	0	1	0	0	0	27
270063	和泉市立病院	0	5	0	0	5	0	0	0	1	0	4	0	0	1	0	0	0	0	0	16
270064	府中病院	38	0	0	0	3	2	0	0	1	1	0	2	0	0	2	0	0	0	0	11
270067	市立貝塚病院	0	2	1	0	9	4	0	0	0	0	1	0	0	0	0	0	0	1	0	18
270071	バルランド総合病院	0	0	0	0	0	0	0	0	0	0	0	0	0	0	0	0	0	0	0	0
270101	大阪国際がんセンター	167	14	1	0	31	12	0	0	2	4	0	16	0	1	5	0	1	1	0	88
270111	関西医科大学総合医療センター	30	1	0	0	2	0	0	0	0	0	4	0	1	3	0	0	0	1	0	12
280001	神戸大学	42	3	1	0	6	2	0	0	5	2	0	4	0	0	6	0	4	3	0	36
280002	神戸市立医療センター中央市民病院	141	2	2	1	3	5	0	0	3	1	0	2	0	1	3	0	0	1	0	24
280006	西神戸医療センター	30	1	0	0	0	1	0	0	0	0	4	0	0	0	0	0	0	5	0	11
280010	神戸医療センター	33	0	0	0	0	1	0	0	1	0	0	0	0	0	0	0	1	1	0	4

施設番号	登録機関	CIN3	進行期																	I-IV期計	
			IA1期	IA2期	IA期 (亜分類 不明)	IB1期	IB2期	IB期 (亜分類 不明)	I期 (亜分類 不明)	IIA1期	IIA2期	IIA期 (亜分類 不明)	IIB期	II期 (亜分類 不明)	IIIA期	IIIB期	II期 (亜分類 不明)	IVA期	IVB期		IV期 (亜分類 不明)
280012	兵庫県立淡路医療センター	0	0	0	0	0	0	0	0	0	0	0	0	0	0	0	0	0	0	0	0
280015	関西ろうさい病院	0	2	0	0	12	1	0	0	0	0	7	0	2	1	0	0	2	0	0	27
280016	兵庫県立尼崎総合医療センター	0	1	0	0	3	2	0	0	1	0	0	1	0	0	1	0	0	6	0	15
280018	兵庫県立西宮病院	73	2	1	0	2	1	0	1	0	0	0	1	0	0	0	0	0	0	0	8
280020	明和病院	0	0	0	0	0	0	0	0	0	0	0	0	0	0	0	0	0	0	0	0
280021	兵庫医科大学	0	2	0	0	10	2	0	0	1	1	0	0	0	1	0	0	1	2	0	20
280028	公立豊岡病院	7	3	1	0	1	2	0	0	0	0	0	1	0	0	0	0	0	0	0	8
280030	姫路赤十字病院	47	2	1	0	9	1	0	0	0	0	0	3	0	0	0	0	0	4	0	20
280033	兵庫県立がんセンター	187	8	2	0	40	12	0	0	3	2	0	32	0	5	11	0	3	6	0	124
280040	明石医療センター	35	0	0	0	1	0	0	0	0	0	0	0	0	0	0	0	0	0	0	1
280070	神戸アドベンチスト病院	0	0	0	0	0	0	0	0	0	0	0	0	0	0	0	0	0	0	0	0
280074	神戸赤十字病院	19	0	0	0	0	0	0	0	0	1	0	0	0	0	0	0	0	0	0	1
290002	市立奈良病院	35	1	0	0	0	0	0	0	0	0	0	0	0	0	0	0	0	1	0	2
290003	奈良県総合医療センター	0	1	1	0	3	2	0	0	2	2	0	1	0	1	1	0	0	2	0	16
290004	天理よろづ相談所病院	41	3	0	0	12	1	0	0	0	0	5	0	0	0	0	0	0	0	0	21
290007	奈良県立医科大学	0	3	2	0	6	2	0	0	1	3	0	9	0	1	6	0	0	0	0	33
290009	奈良県西和医療センター	9	1	0	0	3	1	0	0	0	1	0	0	0	0	0	0	0	0	0	6
290011	近畿大学奈良病院	0	2	1	0	5	1	0	0	0	0	0	3	0	0	0	0	1	0	0	13
290019	大和高田市立病院	20	3	1	0	1	0	0	0	0	0	0	0	0	0	0	0	0	0	0	5
300001	和歌山ろうさい病院	28	1	0	0	3	0	0	0	0	1	0	1	0	0	1	0	0	0	0	7
300002	日本赤十字社和歌山医療センター	75	0	1	0	2	1	0	0	0	1	1	8	0	0	1	0	1	0	0	16
300003	和歌山県立医科大学	64	4	0	0	4	1	0	0	3	2	0	2	0	1	2	0	1	1	0	21
310001	鳥取県立中央病院	28	0	0	0	3	0	0	0	0	0	0	0	0	0	0	0	0	0	0	3
310007	鳥取大学	27	1	0	0	7	4	0	0	0	1	0	12	0	0	2	0	0	4	0	31
320001	松江赤十字病院	0	0	0	0	0	0	0	0	0	0	0	0	0	0	0	0	0	0	0	0
320002	松江市立病院	34	0	0	0	7	0	0	0	0	0	0	1	0	0	0	0	0	1	0	9
320003	島根大学	0	0	1	0	11	2	0	0	0	2	0	6	0	0	4	0	2	0	0	28
320004	島根県立中央病院	0	0	0	0	0	0	0	0	0	0	0	0	0	0	0	0	0	0	0	0
330001	岡山中央病院	15	0	0	0	0	0	0	0	0	0	0	0	0	0	0	0	0	0	0	0
330002	岡山赤十字病院	25	1	0	0	0	0	0	0	0	0	0	0	0	0	0	0	0	1	0	2
330003	川崎医科大学総合医療センター	5	0	0	0	0	0	0	0	0	0	0	2	0	0	0	0	0	0	0	2
330004	岡山済生会総合病院	20	0	0	0	0	0	0	0	0	0	0	0	0	0	0	0	0	0	0	0
330006	岡山大学	59	2	1	0	14	3	0	0	2	1	0	15	0	0	3	0	0	14	0	55
330007	岡山医療センター	0	0	0	0	0	0	0	0	0	0	0	0	0	0	0	0	0	0	0	0
330008	倉敷中央病院	25	1	0	0	3	1	0	0	1	3	0	9	0	0	2	0	0	5	0	25
330009	川崎医科大学	25	0	0	0	4	1	0	0	0	0	0	4	0	1	5	0	1	1	0	17
330010	倉敷成人病センター	158	9	0	0	20	5	0	0	0	0	0	2	0	0	0	0	0	1	0	37
330017	津山中央病院	15	1	0	0	0	0	0	0	0	0	0	0	0	0	0	0	0	0	0	1
340001	福山医療センター	44	1	1	0	4	0	0	0	0	1	0	8	0	0	7	0	5	0	0	27
340002	JA尾道総合病院	17	0	0	0	2	0	0	0	0	0	0	1	0	0	1	0	0	1	0	5
340004	市立三次中央病院	0	0	1	0	2	0	0	0	1	0	0	0	0	0	0	0	0	0	0	4
340007	広島市立広島市民病院	103	2	2	0	13	4	0	2	1	2	0	2	0	0	4	0	2	1	2	37
340008	広島赤十字・原爆病院	13	1	0	0	0	0	0	0	0	0	0	0	0	0	0	0	1	0	0	2
340010	広島市立安佐市民病院	33	5	0	0	2	3	0	0	1	0	0	5	0	0	1	0	0	1	0	18
340012	広島大学	36	1	1	0	10	2	0	0	0	1	0	3	0	1	5	0	0	1	0	25
340014	県立広島病院	61	3	2	0	6	3	0	0	0	0	0	7	0	1	4	0	1	2	0	29
340015	呉医療センター・中国がんセンター	37	1	0	0	5	2	0	0	2	1	0	6	0	0	0	0	0	0	0	17
340016	中国労災病院	22	4	1	0	0	3	0	0	0	1	0	1	0	0	0	0	0	1	0	11

施設番号	登録機関	CIN3	進行期																	I-IV期計	
			IA1期	IA2期	IA期 (亜分類 不明)	IB1期	IB2期	IB期 (亜分類 不明)	I期 (亜分類 不明)	IIA1期	IIA2期	IIA期 (亜分類 不明)	IIB期	II期 (亜分類 不明)	IIIA期	IIIB期	II期 (亜分類 不明)	IVA期	IVB期		IV期 (亜分類 不明)
340018	JA広島総合病院	0	0	0	0	0	0	0	0	0	0	0	0	0	0	0	0	0	0	0	0
340031	東広島医療センター	0	0	0	0	0	0	0	0	0	0	0	0	0	0	0	0	0	0	0	0
340037	福山市民病院	21	1	0	0	1	1	0	0	0	0	0	1	0	0	0	0	1	0	0	5
350001	岩国医療センター	18	1	0	0	3	0	0	0	0	0	0	0	0	0	0	0	0	0	0	4
350003	徳山中央病院	30	4	0	0	6	1	0	0	0	1	0	0	0	0	0	0	0	0	0	12
350005	山口県立総合医療センター	21	4	0	0	2	2	1	0	2	0	0	2	0	1	2	0	2	1	0	19
350007	下関総合病院	47	3	0	0	3	0	0	0	2	0	0	3	0	0	1	0	0	2	0	14
350008	山口赤十字病院	34	0	1	0	1	3	0	0	0	2	0	0	0	0	0	0	1	0	0	8
350009	山口大学	24	1	0	0	8	4	0	1	0	1	0	0	0	2	3	0	0	4	0	24
360002	徳島市民病院	35	1	1	0	2	0	0	0	0	0	0	0	0	0	0	0	1	0	0	5
360003	徳島大学	35	3	0	0	13	1	0	0	2	0	0	12	0	1	9	0	1	7	0	49
360005	徳島県立中央病院	21	0	0	0	0	1	0	0	1	0	0	2	0	0	0	0	0	0	0	4
370001	高松赤十字病院	41	0	0	0	3	1	0	0	0	0	0	1	0	0	0	0	0	0	0	5
370002	高松市立みんなの病院	4	0	0	0	0	0	0	0	0	0	0	0	0	0	0	0	0	0	0	0
370003	香川県立中央病院	0	2	0	0	4	2	0	2	0	0	0	7	0	0	1	0	1	3	0	22
370005	香川大学	22	6	0	0	5	2	0	0	0	1	0	3	0	0	4	0	2	2	0	25
370015	香川労災病院	28	0	0	0	2	1	0	0	1	1	0	7	0	0	0	0	1	0	0	13
380001	四国がんセンター	110	3	0	0	19	1	0	0	2	2	0	10	0	1	3	0	2	3	0	46
380002	愛媛県立中央病院	0	2	0	0	1	0	0	0	0	0	0	0	0	0	0	0	0	0	0	3
380005	松山赤十字病院	34	1	0	0	0	0	0	0	0	0	0	0	0	0	0	0	0	0	0	1
380006	愛媛大学	115	6	1	1	16	4	0	0	2	2	0	9	0	1	9	0	5	7	0	63
380014	愛媛労災病院	0	0	0	0	0	0	0	0	0	0	0	0	0	0	0	0	0	0	0	0
390003	高知医療センター	76	3	0	0	3	0	0	0	0	0	0	1	0	0	1	0	0	1	0	9
390006	高知大学	31	3	0	0	4	0	0	0	0	0	0	1	0	0	12	0	0	4	0	24
400001	九州労災病院	17	4	0	0	6	0	0	0	0	0	0	1	0	0	2	0	0	1	0	14
400002	北九州市立医療センター	35	0	0	0	9	7	0	0	2	0	0	5	0	0	11	0	0	1	0	35
400003	小倉医療センター	79	1	1	0	14	2	0	0	1	0	0	5	0	0	4	0	1	3	0	32
400007	JCHO九州病院	72	4	0	0	10	1	0	0	1	0	0	5	0	1	0	0	0	0	0	22
400008	産業医科大学	44	4	1	0	5	1	0	0	1	0	0	4	0	0	1	0	0	1	0	18
400009	浜の町病院	65	0	1	0	3	3	0	0	0	0	0	0	0	0	0	0	0	1	0	8
400010	九州医療センター	55	1	0	0	15	1	1	0	0	0	0	11	0	0	2	0	1	2	0	34
400012	九州大学病院	88	10	3	0	31	9	0	0	3	0	0	6	0	0	9	0	1	2	0	74
400013	福岡大学	26	0	0	0	4	0	0	0	1	1	0	1	0	0	0	0	1	1	0	9
400014	福岡赤十字病院	126	0	0	0	11	0	0	1	1	0	0	2	0	0	1	0	0	1	0	17
400016	福岡徳洲会病院	24	0	0	0	2	0	0	0	1	1	0	1	0	0	0	0	0	1	0	6
400017	飯塚病院	49	2	1	0	2	0	1	0	0	0	0	2	0	0	3	0	2	1	0	14
400020	久留米大学	0	5	0	0	11	6	0	0	2	0	0	4	0	0	0	0	0	2	0	30
400022	聖マリア病院	53	1	0	0	3	1	0	0	1	0	0	2	0	1	3	0	0	0	0	12
400026	済生会福岡総合病院	147	11	0	0	12	3	0	0	0	0	0	0	0	0	0	0	0	0	0	26
400040	九州がんセンター	93	8	1	0	17	9	0	0	3	3	0	12	0	0	12	0	2	4	0	71
410002	佐賀県医療センター好生館	0	0	0	0	0	0	0	0	0	0	0	0	0	0	0	0	0	0	0	0
410005	佐賀大学	38	3	2	1	15	6	0	2	2	2	0	4	0	2	7	0	3	5	0	54
420001	長崎みなとメディカルセンター	42	4	0	0	2	0	0	0	1	1	0	1	0	0	2	0	0	1	0	12
420002	長崎大学	39	2	1	0	5	2	0	0	2	0	0	1	0	0	8	0	2	8	0	31
420003	日本赤十字社長崎原爆病院	0	0	0	0	0	0	0	0	0	0	0	0	0	0	0	0	0	0	0	0
420005	長崎医療センター	0	0	0	0	0	0	0	0	0	0	0	0	0	0	0	0	0	0	0	0
420006	佐世保共済病院	64	10	0	0	3	0	0	0	0	0	0	0	0	0	0	0	0	0	0	13
420007	佐世保市総合医療センター	35	1	0	0	5	0	1	0	0	0	0	3	0	0	0	0	0	4	0	14

施設番号	登録機関	CIN3	進行期																		I-IV期計	
			IA1期	IA2期	IA期 (亜分類不明)	IB1期	IB2期	IB期 (亜分類不明)	I期 (亜分類不明)	IIA1期	IIA2期	IIA期 (亜分類不明)	IIB期	IIB期 (亜分類不明)	IIIA期	IIIB期	IIIB期 (亜分類不明)	IVA期	IVB期	IV期 (亜分類不明)		
420013	済生会長崎病院	47	0	0	0	3	1	0	0	0	0	0	0	1	0	0	0	0	0	0	0	5
430001	熊本医療センター	86	7	2	0	6	0	0	0	1	0	0	16	0	0	12	0	4	2	0	50	
430002	熊本大学	116	5	0	0	12	5	0	0	3	0	0	9	0	0	6	0	4	5	0	49	
430003	市立熊本市民病院	0	0	0	0	0	0	0	0	0	0	0	0	0	0	0	0	0	0	0	0	
430004	熊本赤十字病院	104	9	0	0	6	0	0	0	0	0	0	4	0	0	2	0	0	2	0	23	
440002	大分県立病院	104	7	1	0	4	4	0	0	0	0	0	2	0	0	0	0	1	4	0	23	
440003	別府医療センター	0	1	0	0	3	0	0	0	0	0	0	0	0	0	0	0	0	0	0	4	
440005	大分大学	40	1	0	0	8	5	0	0	2	1	0	3	0	0	5	0	2	2	0	29	
450001	県立宮崎病院	183	6	1	0	20	4	0	1	5	4	0	5	0	4	9	0	4	0	0	63	
450005	宮崎大学	23	0	0	0	10	3	0	0	2	0	0	0	0	0	3	0	0	5	0	23	
460001	鹿児島大学	20	4	1	0	18	6	0	0	0	1	0	9	0	0	8	0	1	1	0	49	
460003	鹿児島医療センター	56	4	1	0	4	2	0	0	2	1	0	8	0	0	6	1	0	2	0	31	
460004	鹿児島市立病院	47	2	1	0	13	3	0	0	0	2	0	3	0	2	3	0	1	0	0	30	
470002	豊見城中央病院	25	1	0	0	2	0	0	0	0	0	0	0	0	0	0	0	0	0	0	3	
470006	那覇市立病院	52	3	0	0	0	0	0	0	0	0	0	0	0	0	0	0	0	0	0	3	
470008	琉球大学	37	5	0	0	27	9	0	0	1	0	0	6	0	0	16	0	0	11	0	75	
470010	沖縄県立中部病院	0	2	1	0	6	4	0	0	1	0	0	7	0	0	0	0	2	4	0	27	
	合計	13,621	936	167	16	2,321	647	22	70	271	212	28	1,369	2	93	755	3	194	599	5	7,710	

2017年度 子宮頸癌 Ⅰ期～Ⅳ期組織分類

組織分類	例数	%
扁平上皮癌, 分類不明	1,510	19.6
扁平上皮癌, 角化型	1,027	13.3
扁平上皮癌, 非角化型	2,202	28.6
類基底細胞癌	11	0.1
疣(いぼ)状癌	2	0.0
コンジローマ様癌	7	0.1
乳頭状扁平上皮癌	34	0.4
リンパ上皮腫様癌	9	0.1
扁平移行上皮癌	4	0.1
微小浸潤扁平上皮癌	774	10.0
腺癌: 分類不明	399	5.2
腺癌: 粘液性腺癌 内頸部型	726	9.4
腺癌: 粘液性腺癌 腸型	79	1.0
類内膜腺癌	126	1.6
明細胞腺癌	42	0.5
漿液性腺癌	26	0.3
中腎性腺癌	2	0.0
最小偏倚型粘液性腺癌	32	0.4
絨毛腺管状粘液性腺癌	12	0.2
微小浸潤腺癌	181	2.3
腺扁平上皮癌	214	2.8
すりガラス細胞癌	18	0.2
腺様嚢胞癌	1	0.0
腺様基底細胞癌	11	0.1
カルチノイド	0	0.0
非定型カルチノイド	1	0.0
小細胞癌	78	1.0
大細胞神経内分泌癌	42	0.5
未分化癌	30	0.4
癌肉腫	20	0.3
その他	57	0.7
不明(採取せず)	33	0.4
合計	7,710	

2017年度〔総括1〕子宮頸癌 治療患者進行期分布

進行期	例数
CIN3	13,621

進行期	例数	%	細分類	例数	%
I 期	4,179	54.2	IA1期	936	12.1
			IA2期	167	2.2
			IA期(亜分類不明)	16	0.2
			IB1期	2,321	30.1
			IB2期	647	8.4
			IB期(亜分類不明)	22	0.3
			I期(亜分類不明)	70	0.9
II 期	1,882	24.4	IIA1期	271	3.5
			IIA2期	212	2.7
			IIA期(亜分類不明)	28	0.4
			IIB期	1,369	17.8
			II期(亜分類不明)	2	0.0
III 期	851	11.0	IIIA期	93	1.2
			IIIB期	755	9.8
			III期(亜分類不明)	3	0.0
IV 期	798	10.4	IVA期	194	2.5
			IVB期	599	7.8
			IV期(亜分類不明)	5	0.1
合計	7,710		合計	7,710	

* CIN 3は子宮頸癌とは別の疾患として位置付けられてはいるが、便宜上〔総括1〕としてまとめた。

2017年度 子宮頸癌 治療患者進行期分布

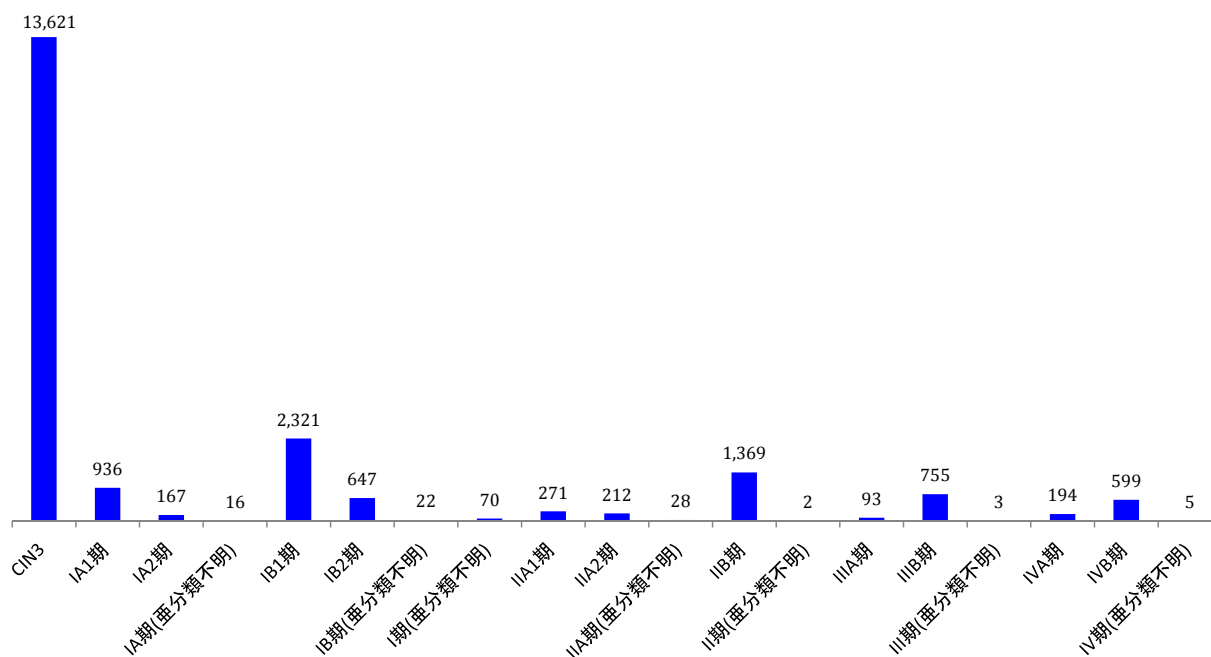

2017年度〔総括2〕子宮頸癌 CIN 3, IA期治療内容

治療法	CIN 3		IA1期		IA2期		IA期亜分類不明	
	例数	%	例数	%	例数	%	例数	%
円錐切除	11,156	81.9	262	36.8	9	7.0	4	20.0
単純全摘	1,586	11.6	293	41.2	19	14.7	8	40.0
単摘+リンパ節郭清	5	0.0	12	1.7	5	3.9	0	0.0
準広汎全摘	23	0.2	61	8.6	15	11.6	1	5.0
準広汎全摘+リンパ節郭清	10	0.1	54	7.6	51	39.5	2	10.0
広汎子宮頸部全摘	-	-	6	0.8	5	3.9	0	0.0
広汎全摘	5	0.0	18	2.5	20	15.5	2	10.0
放射線療法	7	0.1	1	0.1	2	1.6	2	10.0
その他	829	6.1	5	0.7	3	2.3	1	5.0
合計	13,621		712		129		20	

* CIN 3は子宮頸癌とは別の疾患として位置付けられてはいるが、便宜上〔総括2〕としてまとめた。

* 〔総括2〕はCIN 3患者年報、IA1期患者年報、IA2期患者年報、IA期亜分類不明患者年報の報告データを基に作成した。IA1期、IA2期、IA期亜分類不明については個別のデータ報告と患者年報と、それぞれに報告することになっているが、患者年報については未報告施設もあり、他の表と報告数が不合致の結果となった。

2017年度【総括3-1】子宮頸癌 I期～IV期治療内容

治療法 進行期		手術 (単独)		手術 放射線		手術 放射線 化学療法		手術 化学療法		放射線 (単独)		放射線 化学療法		化学療法 (単独)		その他		計	
		例数	%	例数	%	例数	%	例数	%	例数	%	例数	%	例数	%	例数	%	例数	%
I期	IA1期	891	11.6	4	0.1	5	0.1	5	0.1	1	0.0	0	0.0	0	0.0	30	0.4	936	12.1
	IA2期	156	2.0	4	0.1	1	0.0	3	0.0	1	0.0	0	0.0	0	0.0	2	0.0	167	2.2
	IA期(亜分類不明)	14	0.2	0	0.0	0	0.0	0	0.0	2	0.0	0	0.0	0	0.0	0	0.0	16	0.2
	IB1期	1,307	17.0	130	1.7	308	4.0	343	4.4	126	1.6	98	1.3	2	0.0	7	0.1	2,321	30.1
	IB2期	115	1.5	41	0.5	175	2.3	173	2.2	19	0.2	118	1.5	2	0.0	4	0.1	647	8.4
	IB期(亜分類不明)	6	0.1	1	0.0	9	0.1	4	0.1	0	0.0	2	0.0	0	0.0	0	0.0	22	0.3
I期(亜分類不明)	57	0.7	3	0.0	3	0.0	1	0.0	2	0.0	0	0.0	2	0.0	2	0.0	70	0.9	
II期	IIA1期	53	0.7	25	0.3	49	0.6	36	0.5	50	0.6	58	0.8	0	0.0	0	0.0	271	3.5
	IIA2期	16	0.2	14	0.2	57	0.7	46	0.6	15	0.2	62	0.8	1	0.0	1	0.0	212	2.7
	IIA期(亜分類不明)	7	0.1	3	0.0	10	0.1	2	0.0	1	0.0	5	0.1	0	0.0	0	0.0	28	0.4
	IIB期	50	0.6	36	0.5	239	3.1	204	2.6	153	2.0	676	8.8	7	0.1	4	0.1	1,369	17.8
	II期(亜分類不明)	0	0.0	0	0.0	1	0.0	1	0.0	0	0.0	0	0.0	0	0.0	0	0.0	2	0.0
III期	IIIA期	1	0.0	0	0.0	0	0.0	0	0.0	29	0.4	63	0.8	0	0.0	0	0.0	93	1.2
	IIIB期	3	0.0	2	0.0	10	0.1	12	0.2	164	2.1	546	7.1	11	0.1	7	0.1	755	9.8
	III期(亜分類不明)	1	0.0	0	0.0	0	0.0	0	0.0	0	0.0	2	0.0	0	0.0	0	0.0	3	0.0
IV期	IVA期	0	0.0	0	0.0	2	0.0	2	0.0	64	0.8	110	1.4	10	0.1	6	0.1	194	2.5
	IVB期	9	0.1	3	0.0	12	0.2	41	0.5	100	1.3	252	3.3	159	2.1	23	0.3	599	7.8
	IV期(亜分類不明)	0	0.0	0	0.0	0	0.0	0	0.0	2	0.0	2	0.0	1	0.0	0	0.0	5	0.1
合計		2,686	34.8	266	3.5	881	11.4	873	11.3	729	9.5	1,994	25.9	195	2.5	86	1.1	7,710	

2017年度 子宮頸癌 I期～IV期治療内容

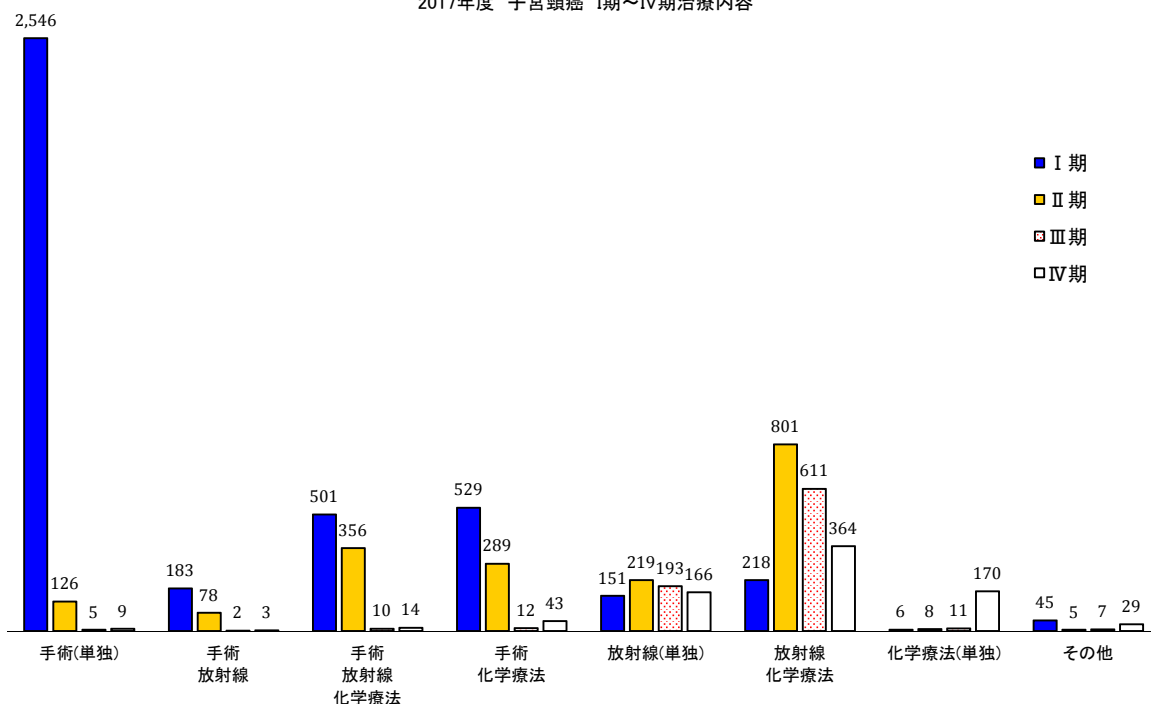

2017年度〔総括3-2〕子宮頸癌 I期～IV期腹腔鏡手術の有無

進行期 \ 腹腔鏡手術		なし		あり		不明		計	
		例数	%	例数	%	例数	%	例数	%
I期	IA1期	762	16.2	144	3.1	1	0.0	907	19.2
	IA2期	144	3.1	21	0.4	0	0.0	165	3.5
	IA期(亜分類不明)	11	0.2	3	0.1	0	0.0	14	0.3
	IB1期	1,751	37.1	339	7.2	0	0.0	2,090	44.3
	IB2期	479	10.2	27	0.6	0	0.0	506	10.7
	IB期(亜分類不明)	18	0.4	2	0.0	0	0.0	20	0.4
	I期(亜分類不明)	58	1.2	7	0.1	0	0.0	65	1.4
II期	IIA1期	141	3.0	22	0.5	0	0.0	163	3.5
	IIA2期	130	2.8	3	0.1	0	0.0	133	2.8
	IIA期(亜分類不明)	21	0.4	1	0.0	0	0.0	22	0.5
	IIB期	510	10.8	20	0.4	0	0.0	530	11.2
	II期(亜分類不明)	2	0.0	0	0.0	0	0.0	2	0.0
III期	IIIA期	1	0.0	0	0.0	0	0.0	1	0.0
	IIIB期	27	0.6	0	0.0	0	0.0	27	0.6
	III期(亜分類不明)	1	0.0	0	0.0	0	0.0	1	0.0
IV期	IVA期	4	0.1	0	0.0	0	0.0	4	0.1
	IVB期	63	1.3	1	0.0	1	0.0	65	1.4
	IV期(亜分類不明)	0	0.0	0	0.0	0	0.0	0	0.0
合計		4,123	87.4	590	12.5	2	0.0	4,715	

2017年度〔総括4〕子宮頸癌 I期～IV期進行期別年齢分布

進行期	年齢	～19		20～29		30～39		40～49		50～59		60～69		70～79		80～		計	
		例数	%	例数	%	例数	%	例数	%	例数	%	例数	%	例数	%	例数	%	例数	%
I期	IA1期	0	0.0	45	0.6	295	3.8	358	4.6	122	1.6	61	0.8	45	0.6	10	0.1	936	12.1
	IA2期	0	0.0	2	0.0	48	0.6	59	0.8	32	0.4	13	0.2	12	0.2	1	0.0	167	2.2
	IA期(亜分類不明)	0	0.0	0	0.0	2	0.0	3	0.0	5	0.1	4	0.1	2	0.0	0	0.0	16	0.2
	IB1期	0	0.0	52	0.7	579	7.5	708	9.2	372	4.8	336	4.4	211	2.7	63	0.8	2,321	30.1
	IB2期	0	0.0	24	0.3	163	2.1	198	2.6	126	1.6	74	1.0	47	0.6	15	0.2	647	8.4
	IB期(亜分類不明)	0	0.0	0	0.0	3	0.0	6	0.1	2	0.0	9	0.1	2	0.0	0	0.0	22	0.3
	I期(亜分類不明)	2	0.0	7	0.1	17	0.2	21	0.3	11	0.1	7	0.1	2	0.0	3	0.0	70	0.9
II期	IIA1期	0	0.0	0	0.0	35	0.5	37	0.5	46	0.6	75	1.0	51	0.7	27	0.4	271	3.5
	IIA2期	0	0.0	5	0.1	35	0.5	65	0.8	45	0.6	26	0.3	28	0.4	8	0.1	212	2.7
	IIA期(亜分類不明)	0	0.0	0	0.0	2	0.0	6	0.1	6	0.1	6	0.1	6	0.1	2	0.0	28	0.4
	IIB期	0	0.0	13	0.2	120	1.6	262	3.4	296	3.8	339	4.4	219	2.8	120	1.6	1,369	17.8
II期(亜分類不明)	0	0.0	0	0.0	0	0.0	0	0.0	0	0.0	1	0.0	1	0.0	0	0.0	2	0.0	
III期	IIIA期	0	0.0	0	0.0	2	0.0	6	0.1	13	0.2	21	0.3	25	0.3	26	0.3	93	1.2
	IIIB期	1	0.0	5	0.1	46	0.6	135	1.8	157	2.0	178	2.3	129	1.7	104	1.3	755	9.8
	III期(亜分類不明)	0	0.0	0	0.0	0	0.0	0	0.0	0	0.0	0	0.0	2	0.0	1	0.0	3	0.0
IV期	IVA期	0	0.0	2	0.0	13	0.2	27	0.4	38	0.5	38	0.5	41	0.5	35	0.5	194	2.5
	IVB期	0	0.0	1	0.0	41	0.5	126	1.6	138	1.8	147	1.9	97	1.3	49	0.6	599	7.8
	IV期(亜分類不明)	0	0.0	0	0.0	0	0.0	1	0.0	1	0.0	2	0.0	0	0.0	1	0.0	5	0.1
合計		3	0.0	156	2.0	1,401	18.2	2,018	26.2	1,410	18.3	1,337	17.3	920	11.9	465	6.0	7,710	

2017年度 子宮頸癌 I期～IV期進行期別年齢分布

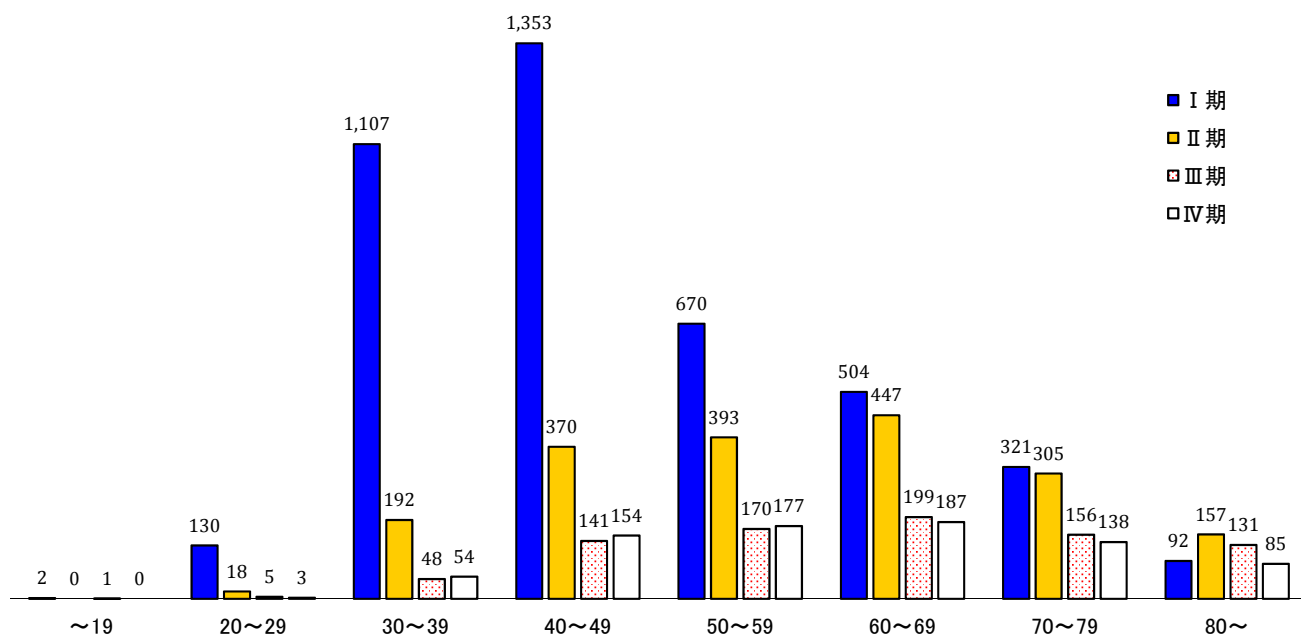

2017年度 子宮体癌 子宮内膜異型増殖症、I期～IV期患者数

施設番号	登録機関	子宮内 膜異型 増殖症	進行期												I-IV期 計		
			IA期	IB期	I期 (亜分類 不明)	II期	IIIA期	IIIB期	IIIC1期	IIIC2期	IIIC期 (亜分類 不明)	II期 (亜分類 不明)	IVA期	IVB期		IV期 (亜分類 不明)	
010003	北海道がんセンター	0	0	0	0	0	0	0	0	0	0	0	0	0	0	0	0
010008	手稲溪仁会病院	2	24	7	0	0	5	0	4	3	0	0	0	0	0	0	43
010009	市立函館病院	1	5	1	0	0	0	0	3	1	0	0	0	1	0	11	
010010	函館中央病院	9	9	1	0	0	0	1	0	0	0	0	0	1	0	12	
010011	函館五稜郭病院	0	12	6	0	0	0	0	4	0	1	1	0	1	0	25	
010014	小樽市立病院	0	8	2	0	0	0	0	0	1	0	0	0	3	0	14	
010021	市立札幌病院	1	9	6	0	0	1	1	0	2	0	0	1	2	0	22	
010022	札幌鉄道病院	0	0	0	0	0	0	0	0	0	0	0	0	0	0	0	
010023	札幌厚生病院	0	7	4	1	0	0	0	1	0	0	0	0	1	0	14	
010024	NTT東日本札幌病院	0	10	0	0	1	1	1	2	0	0	0	1	0	0	16	
010025	札幌医科大学	7	54	14	0	2	3	1	1	1	0	0	0	4	1	81	
010027	北海道大学	0	24	1	0	2	1	0	0	3	0	0	0	3	0	34	
010028	KKR札幌医療センター	5	13	0	0	2	0	1	2	0	0	0	0	2	0	20	
010034	天使病院	0	0	1	0	0	0	0	0	0	0	0	0	0	0	1	
010037	市立旭川病院	0	10	0	0	0	2	0	1	0	0	0	0	0	0	13	
010038	JA北海道厚生連旭川厚生病院	5	9	8	0	1	0	0	1	3	0	0	0	3	0	25	
010040	旭川医科大学	1	16	2	0	2	1	0	2	3	0	0	0	2	0	28	
010042	帯広厚生病院	3	20	8	0	2	1	1	1	2	0	0	0	5	0	40	
010043	釧路赤十字病院	3	13	5	0	0	0	0	0	0	0	0	0	1	0	19	
010084	市立釧路総合病院	0	5	4	0	2	0	0	0	0	1	0	0	0	0	12	
010086	北海道医療センター	5	7	4	0	0	0	0	2	0	0	0	0	0	0	13	
020004	青森県立中央病院	0	15	6	0	0	1	1	2	0	0	1	0	5	0	31	
020007	八戸市立市民病院	0	23	8	0	1	1	0	0	2	0	0	0	4	0	39	
020008	下北医療センターむつ総合病院	0	3	2	0	0	0	0	1	0	0	0	0	0	0	6	
020012	弘前大学	0	29	4	0	3	2	1	0	0	0	0	0	2	0	41	
020017	三沢市立三沢病院	0	0	0	0	0	0	0	0	0	0	0	0	0	0	0	
030001	岩手県立中央病院	2	13	3	0	2	1	0	4	0	0	0	0	1	0	24	
030004	岩手医科大学	2	29	9	1	7	4	2	4	1	0	0	0	5	0	62	
030006	盛岡赤十字病院	3	12	4	0	0	0	0	0	0	0	0	0	0	0	16	
030010	岩手県立二戸病院	1	0	1	0	0	1	0	0	0	0	0	0	0	0	2	
040001	東北公済病院	2	6	3	0	0	0	0	0	0	0	0	0	0	0	9	
040003	仙台市立病院	1	14	7	0	0	0	0	0	0	0	0	0	1	0	22	
040004	東北大学	0	58	18	0	6	3	0	4	6	0	0	1	6	0	102	
040008	宮城県立がんセンター	4	28	5	0	3	1	2	2	0	0	1	1	9	0	52	
040013	仙台医療センター	0	8	2	0	0	0	0	0	0	0	0	0	0	0	10	
050001	秋田赤十字病院	0	11	4	0	0	0	1	1	0	0	0	0	0	0	17	
050002	市立秋田総合病院	0	7	3	0	1	1	0	1	0	0	0	0	3	0	16	
050003	秋田大学	4	14	11	0	2	1	0	1	5	0	0	0	3	0	37	
050013	秋田厚生医療センター	0	8	3	0	0	0	1	0	0	0	0	0	0	0	12	
060002	山形県立中央病院	1	2	1	0	0	0	0	0	0	0	0	0	0	0	3	
060005	山形大学	1	27	13	0	7	5	0	3	2	0	0	0	3	0	60	
060008	日本海総合病院	9	14	1	0	0	1	0	1	1	0	0	0	2	0	20	
070003	福島県立医科大学	2	18	13	0	3	0	3	2	0	0	0	2	8	0	49	
070015	いわき市医療センター	5	20	12	0	2	6	0	2	1	0	0	0	3	0	46	
070024	坪井病院	0	0	0	0	0	0	0	0	0	0	0	0	0	0	0	
080001	土浦協同病院	0	14	5	0	1	4	0	0	2	0	0	1	3	0	30	
080002	東京医科大学茨城医療センター	0	14	2	0	2	1	0	4	0	0	0	0	1	0	24	
080003	霞ヶ浦医療センター	0	18	4	0	2	1	0	4	2	0	0	1	4	0	36	
080006	筑波学園病院	0	0	0	0	0	0	0	0	0	0	0	0	0	0	0	

施設番号	登録機関	子宮内 膜異型 増殖症	進行期													I-IV期 計
			IA期	IB期	I期 (亜分類 不明)	II期	IIIA期	IIIB期	IIIC1期	IIIC2期	IIIC期 (亜分類 不明)	II期 (亜分類 不明)	IVA期	IVB期	IV期 (亜分類 不明)	
080007	筑波大学	13	40	8	0	8	4	0	2	7	0	1	0	8	0	78
080012	茨城県立中央病院	13	33	14	0	3	2	0	6	3	0	1	0	3	0	65
080015	水戸赤十字病院	0	7	0	0	1	0	0	0	0	0	0	0	0	0	8
080021	日立総合病院	0	0	1	0	1	0	0	0	0	0	0	0	0	0	2
080022	JAとりで総合医療センター	0	6	4	0	0	0	0	2	0	0	0	0	1	0	13
080031	筑波メディカルセンター	0	9	4	0	0	3	0	0	1	0	0	0	4	0	21
090001	栃木医療センター	0	0	0	0	0	0	0	0	0	0	0	0	0	0	0
090004	獨協医科大学	2	20	7	0	1	3	0	1	1	0	0	0	3	0	36
090005	済生会宇都宮病院	0	0	0	0	0	0	0	0	0	0	0	0	0	0	0
090010	那須赤十字病院	4	10	3	0	0	0	0	2	1	0	0	1	0	0	17
090011	足利赤十字病院	2	21	4	0	2	1	0	1	0	0	0	0	3	0	32
090012	佐野厚生総合病院	1	0	0	0	0	0	0	0	0	0	0	0	0	0	0
090015	自治医科大学	0	47	17	0	1	3	0	3	4	0	0	0	9	0	84
090016	栃木県立がんセンター	1	17	7	0	3	1	1	0	3	0	0	0	1	0	33
090018	国際医療福祉大学病院	0	0	0	0	0	0	0	0	0	0	0	0	0	0	0
100005	高崎総合医療センター	1	18	8	0	3	0	0	4	0	0	0	0	4	0	37
100008	前橋赤十字病院	1	7	6	0	0	0	0	0	0	0	0	0	2	0	15
100009	群馬中央病院	0	0	0	0	0	0	0	0	0	0	0	0	0	0	0
100012	群馬大学	0	25	12	0	3	0	1	2	6	0	0	0	4	0	53
100015	太田記念病院	0	0	0	0	0	0	0	0	0	0	0	0	0	0	0
100018	桐生厚生総合病院	0	5	1	0	0	0	0	0	0	0	0	0	1	0	7
100022	群馬県立がんセンター	0	46	8	0	2	0	0	2	1	0	0	0	7	0	66
110003	自治医科大学附属さいたま医療センター	0	8	2	0	1	0	1	3	0	0	0	0	0	0	15
110005	川口総合病院	0	3	0	0	0	0	0	0	0	0	0	0	1	0	4
110007	川口市立医療センター	0	0	0	0	0	0	0	0	0	0	0	0	0	0	0
110008	埼玉メディカルセンター	0	12	2	0	0	1	0	0	0	0	0	0	0	0	15
110009	さいたま市立病院	2	5	3	0	1	0	0	1	2	0	0	0	0	0	12
110010	さいたま赤十字病院	0	8	1	0	2	1	0	3	0	0	0	0	1	0	16
110014	越谷市立病院	10	25	6	0	1	1	1	4	2	0	0	0	3	0	43
110016	獨協医科大学埼玉医療センター	1	16	10	0	5	3	2	2	6	0	0	0	3	0	47
110022	埼玉医科大学総合医療センター	1	24	4	0	1	3	0	3	1	0	0	0	0	0	36
110023	埼玉病院	2	15	1	0	1	1	0	4	2	0	0	0	0	0	24
110026	西埼玉中央病院	1	8	0	0	3	0	0	0	0	0	0	0	0	0	11
110027	防衛医科大学校	0	0	0	0	0	0	0	0	0	0	0	0	0	0	0
110029	藤間病院	0	0	0	0	0	0	0	0	0	0	0	0	0	0	0
110030	埼玉県立がんセンター	0	61	15	1	2	7	0	9	6	1	0	0	9	0	111
110032	深谷赤十字病院	0	0	0	0	0	0	0	0	0	0	0	0	0	0	0
110055	埼玉医科大学国際医療センター	6	84	16	0	1	4	3	6	4	0	1	0	12	0	131
120002	千葉医療センター	0	0	0	0	0	0	0	0	0	0	0	0	0	0	0
120004	千葉市立青葉病院	0	4	0	0	0	0	0	0	0	0	0	0	0	0	4
120005	千葉大学	3	41	10	0	9	6	1	1	5	0	0	0	8	0	81
120009	日本医科大学付属千葉北総病院	0	0	0	0	0	0	0	0	0	0	0	0	0	0	0
120010	千葉西総合病院	0	0	1	0	0	0	0	0	0	0	0	0	0	0	1
120012	松戸市立総合医療センター	1	6	8	0	2	0	1	0	0	0	0	1	0	0	18
120015	東京歯科大学市川総合病院	0	0	0	0	0	0	0	0	0	0	0	0	0	0	0
120017	船橋市立医療センター	0	13	2	0	1	0	0	1	1	0	0	0	1	0	19
120021	東京慈恵会医科大学柏病院	0	60	16	0	2	9	0	5	2	0	0	0	3	0	97
120023	順天堂大学浦安病院	26	10	8	0	2	1	0	3	2	0	1	0	6	0	33
120025	東邦大学医療センター佐倉病院	0	17	6	0	3	2	0	3	0	0	0	0	0	0	31
120027	成田赤十字病院	0	13	2	0	0	0	0	0	0	0	1	0	0	0	16
120029	国保旭中央病院	0	0	0	0	0	0	0	0	0	0	0	0	0	0	0

施設番号	登録機関	子宮内 膜異型 増殖症	進行期												I-IV期 計		
			IA期	IB期	I期 (亜分類 不明)	II期	IIIA期	IIIB期	IIIC1期	IIIC2期	IIIC期 (亜分類 不明)	II期 (亜分類 不明)	IVA期	IVB期		IV期 (亜分類 不明)	
120034	君津中央病院	0	13	0	0	1	3	0	0	0	0	0	1	0	0	0	18
120035	亀田総合病院	2	19	3	0	1	0	0	3	0	0	0	0	0	4	0	30
120036	帝京大学ちば総合医療センター	0	15	2	0	3	1	0	0	1	0	0	0	0	0	0	22
120042	千葉県がんセンター	1	21	7	0	3	0	0	2	1	0	0	0	0	3	0	37
120043	放射線医学総合研究所病院	0	1	1	0	0	0	0	0	0	0	0	0	0	0	0	2
120051	東京女子医科大学八千代医療センター	1	9	3	0	2	0	0	0	0	0	0	0	0	0	0	14
120053	千葉愛友会記念病院	0	1	1	0	0	0	0	0	0	0	0	0	0	1	0	3
130003	小畑会浜田病院	0	0	0	0	0	0	0	0	0	0	0	0	0	0	0	0
130004	日本大学	0	0	0	0	0	0	0	0	0	0	0	0	0	0	0	0
130005	三井記念病院	1	9	3	0	0	1	0	0	0	0	0	0	0	2	0	15
130007	東京警察病院	0	1	2	0	0	1	0	0	0	0	0	0	0	0	0	4
130008	東京通信病院	0	0	0	0	0	0	0	0	0	0	0	0	0	0	0	0
130009	国立がん研究センター中央病院	3	32	9	0	6	5	1	6	2	0	0	0	0	7	0	68
130012	聖路加国際病院	0	25	4	0	0	3	0	4	3	0	0	0	1	0	0	40
130013	東京慈恵会医科大学	0	37	14	0	1	1	1	1	4	0	0	0	0	3	0	62
130014	虎の門病院	2	11	4	0	2	1	0	1	1	0	0	0	2	0	0	22
130017	東京都済生会中央病院	0	0	2	0	0	0	0	0	1	0	0	0	0	0	0	3
130023	順天堂大学	0	35	10	0	4	2	0	2	0	0	0	0	6	0	0	59
130024	東京医科歯科大学	4	15	1	0	4	1	0	2	3	0	0	0	0	0	0	26
130025	日本医科大学	0	18	8	0	4	0	1	1	1	0	0	0	1	0	0	34
130026	東京大学	13	35	5	0	7	2	1	1	2	0	0	0	0	3	0	56
130029	東京女子医科大学東医療センター	0	5	2	0	2	0	0	0	2	0	0	0	1	0	0	12
130034	東京慈恵会医科大学葛飾医療センター	0	19	8	0	1	1	0	1	1	0	0	0	0	3	0	34
130037	同愛記念病院	0	0	0	0	0	0	0	0	0	0	0	0	0	0	0	0
130038	東京都立墨東病院	0	8	2	0	1	2	0	1	1	0	0	0	1	0	0	16
130044	NTT東日本関東病院	3	11	4	0	3	1	0	1	0	0	0	0	1	0	0	21
130046	昭和大学	0	18	5	0	4	1	0	1	1	0	0	0	4	0	0	34
130050	東邦大学医療センター大森病院	0	17	4	0	7	2	0	0	1	0	0	0	2	0	0	33
130055	日本赤十字社医療センター	6	3	4	0	0	0	1	1	0	1	0	0	0	0	0	10
130056	東京都立広尾病院	1	2	0	0	2	0	1	1	0	0	0	0	0	0	0	6
130059	JR東京総合病院	0	4	0	0	0	0	0	0	1	0	0	0	0	0	0	5
130061	東京医療センター	0	30	4	0	1	2	0	0	1	0	1	0	3	0	0	42
130063	厚生中央病院	0	7	1	0	0	0	0	0	0	0	0	0	0	0	0	8
130064	東邦大学医療センター大橋病院	0	12	1	0	0	1	0	2	0	0	0	0	1	0	0	17
130074	東京医科大学	0	14	5	6	1	2	0	2	2	0	1	0	3	0	0	36
130076	東京山手メディカルセンター	0	3	1	0	0	0	0	0	0	0	0	0	0	0	0	4
130077	慶應義塾大学	25	51	15	0	6	3	1	2	4	0	0	0	4	0	0	86
130080	国立国際医療研究センター病院	2	13	5	0	1	0	1	2	0	0	1	0	0	1	0	24
130081	東京女子医科大学	1	20	3	0	1	0	0	1	1	0	0	0	2	0	0	28
130085	佼成病院	0	8	2	0	1	0	0	0	0	0	0	0	0	0	0	11
130086	河北総合病院	0	1	0	0	0	0	0	0	0	0	0	0	0	0	0	1
130090	都立大塚病院	0	1	1	0	0	0	0	0	1	0	0	0	2	0	0	5
130092	帝京大学	1	18	3	0	1	2	0	2	2	0	1	0	1	0	0	30
130095	日本大学附属板橋病院	0	32	2	0	7	1	0	1	7	1	0	0	4	1	0	56
130096	板橋中央総合病院	1	2	3	0	0	0	0	0	0	0	0	0	2	0	0	7
130099	武蔵野赤十字病院	12	39	9	0	1	1	0	1	1	0	0	0	1	0	0	53
130100	杏林大学	0	16	3	0	6	1	3	1	1	0	0	0	5	0	0	36
130102	都立多摩総合医療センター	5	31	10	0	5	5	1	2	0	0	1	0	7	0	0	62
130103	公立昭和病院	3	5	4	0	5	2	0	3	2	0	0	0	1	0	0	22
130106	災害医療センター	0	0	0	0	0	0	0	0	0	0	0	0	0	0	0	0
130107	立川病院	0	17	6	1	3	0	1	1	6	0	0	0	4	0	0	39

施設番号	登録機関	子宮内 膜異型 増殖症	進行期												I-IV期 計		
			IA期	IB期	I期 (亜分類 不明)	II期	IIIA期	IIIB期	IIIC1期	IIIC2期	IIIC期 (亜分類 不明)	II期 (亜分類 不明)	IVA期	IVB期		IV期 (亜分類 不明)	
130108	立川相互病院	0	9	1	0	0	1	0	0	0	0	0	0	0	0	0	11
130111	東京医科大学八王子医療センター	0	7	4	0	0	0	0	0	0	1	0	0	0	3	0	15
130112	町田市民病院	5	9	2	0	0	0	0	0	0	0	0	0	0	0	1	12
130113	青梅市立総合病院	1	4	5	0	3	1	1	1	1	0	0	0	3	0	19	
130115	公立福生病院	0	0	1	0	0	0	0	0	0	0	0	0	1	0	2	
130116	東京慈恵会医科大学第三病院	0	12	2	0	0	0	0	1	0	0	0	1	4	0	20	
130118	稲城市立病院	0	3	0	0	0	2	0	0	0	0	0	0	0	0	5	
130119	日本医科大学多摩永山病院	0	0	0	0	0	0	0	0	0	0	0	0	0	0	0	
130120	東京都保健医療公社豊島病院	1	4	1	0	1	2	0	0	0	0	0	0	1	0	9	
130122	都立駒込病院	2	42	2	0	8	5	1	2	3	0	0	0	5	0	68	
130124	佐々木研究所附属杏雲堂病院	12	9	6	0	0	3	0	0	0	0	2	0	1	0	21	
130125	がん研究会有明病院	16	145	26	2	18	9	6	7	5	0	0	1	15	0	234	
130135	多摩南部地域病院	0	8	4	0	0	0	0	3	1	0	0	0	0	0	16	
130137	東海大学付属八王子病院	0	7	6	0	1	0	1	1	1	0	0	0	2	0	19	
130144	順天堂大学附属練馬病院	6	21	6	0	0	2	0	1	2	0	0	0	4	1	37	
130149	東京北医療センター	0	2	1	0	0	0	0	2	0	0	0	0	0	0	5	
130152	永寿総合病院	3	4	0	0	0	0	0	0	0	0	0	0	0	0	4	
130162	国際医療福祉大学三田病院	0	4	0	0	0	0	0	0	0	0	0	0	0	0	4	
130183	多摩北部医療センター	6	13	3	0	0	2	0	1	0	0	0	0	0	0	19	
140001	川崎市立川崎病院	10	9	4	0	0	0	0	0	0	0	0	0	3	0	16	
140006	日本医科大学武蔵小杉病院	0	9	3	0	1	0	0	1	0	0	0	0	1	0	15	
140008	関東労災病院	1	8	2	0	2	2	0	1	1	0	0	0	0	0	16	
140010	帝京大学附属溝口病院	0	8	4	0	0	0	0	1	0	0	0	0	1	0	14	
140012	聖マリアンナ医科大学	0	15	10	0	3	3	1	1	3	0	1	1	3	0	41	
140014	けいゆう病院	0	13	7	0	2	1	0	1	1	0	0	1	0	0	26	
140016	横浜労災病院	2	12	7	0	5	1	1	2	0	0	0	0	4	0	32	
140017	昭和大学藤が丘病院	4	18	4	0	1	0	1	2	0	0	0	0	5	0	31	
140019	相模原病院	7	14	2	0	6	0	0	2	0	0	0	0	1	0	25	
140020	北里大学	4	28	9	0	7	2	1	3	2	0	0	0	1	0	53	
140021	相模野病院	1	0	0	0	0	0	0	0	0	0	0	0	0	0	0	
140022	相模原協同病院	5	5	2	0	1	0	0	0	0	0	0	0	1	0	9	
140028	済生会横浜市南部病院	0	13	0	0	2	0	1	0	0	0	0	0	0	0	16	
140029	横浜市立大学	2	26	4	0	2	2	2	0	3	0	0	0	3	0	42	
140030	横浜南共済病院	1	10	2	0	1	0	0	1	0	0	0	0	4	0	18	
140032	横須賀共済病院	0	19	6	0	2	1	0	0	2	0	0	0	1	0	31	
140035	横浜市立市民病院	2	20	8	0	4	0	1	2	3	0	0	0	1	0	39	
140037	聖マリアンナ医科大学横浜市西部病院	0	6	0	0	0	0	0	1	0	0	0	0	0	0	7	
140038	大和市立病院	4	29	4	0	0	4	0	3	1	0	0	0	1	0	42	
140042	横浜医療センター	2	16	4	0	3	1	0	0	1	0	0	0	0	0	25	
140044	湘南鎌倉総合病院	0	29	6	0	2	0	2	3	0	0	0	0	5	0	47	
140045	小田原市立病院	0	16	5	0	0	0	0	0	0	0	0	0	2	0	23	
140046	藤沢市民病院	9	19	2	0	3	1	0	3	7	0	0	0	3	0	38	
140049	平塚市民病院	1	12	4	0	3	0	0	0	0	0	0	0	2	0	21	
140054	伊勢原協同病院	1	6	0	0	0	0	0	0	0	0	0	0	0	0	6	
140055	東海大学	12	44	10	0	2	1	2	4	2	0	0	0	2	0	67	
140059	神奈川県立がんセンター	0	39	17	0	6	6	0	4	3	0	0	0	8	0	83	
140061	横浜市立大学附属市民総合医療センター	5	26	6	0	4	0	1	2	0	0	0	0	0	0	39	
140063	昭和大学横浜市北部病院	8	8	6	0	1	1	0	0	0	0	0	0	4	0	20	
140093	済生会横浜市東部病院	5	14	2	0	2	1	0	2	0	0	0	0	0	0	21	
140102	新百合ヶ丘総合病院	0	42	7	0	1	1	0	1	3	0	0	0	0	0	55	
140108	川崎幸病院	4	12	3	0	0	0	0	0	3	0	0	1	0	0	19	

施設番号	登録機関	子宮内 膜異型 増殖症	進行期												I-IV期 計	
			IA期	IB期	I期 (亜分類 不明)	II期	IIIA期	IIIB期	IIIC1期	IIIC2期	IIIC期 (亜分類 不明)	II期 (亜分類 不明)	IVA期	IVB期		IV期 (亜分類 不明)
150002	山梨県立中央病院	0	35	7	0	4	2	0	0	0	0	0	0	3	0	51
150006	山梨大学	7	21	4	0	3	2	0	1	2	0	0	0	2	0	35
160001	長野赤十字病院	0	6	2	0	2	0	1	0	0	0	0	0	1	0	12
160004	佐久市立国保浅間総合病院	0	3	0	0	2	0	0	0	0	0	0	0	0	0	5
160005	篠ノ井総合病院	10	6	1	0	0	0	0	0	0	0	0	0	1	0	8
160006	信州大学	0	28	4	0	1	2	0	4	6	1	0	0	2	0	48
160022	長野市民病院	7	31	8	0	2	5	0	2	0	0	0	0	2	0	50
170002	順天堂大学附属静岡病院	3	13	10	0	1	1	0	2	1	0	0	0	3	0	31
170006	富士市立中央病院	0	11	1	0	0	0	0	1	0	0	0	0	0	0	13
170008	静岡赤十字病院	1	11	4	0	1	0	0	0	0	0	0	0	2	0	18
170009	静岡県立総合病院	4	20	9	0	2	1	1	1	1	1	0	0	5	0	41
170014	静岡済生会総合病院	1	6	4	0	0	0	0	0	1	0	0	0	1	0	12
170016	静岡市立清水病院	0	3	1	0	0	0	0	0	0	0	0	0	1	0	5
170023	聖隷浜松病院	0	22	8	0	0	0	0	2	0	0	0	0	3	0	35
170025	浜松医科大学	0	14	4	2	1	1	0	3	1	0	1	0	2	0	29
170026	浜松医療センター	0	0	0	0	0	0	0	0	0	0	0	0	0	0	0
170027	聖隷三方原病院	0	0	0	0	1	2	0	0	0	0	0	0	2	0	5
170031	磐田市立総合病院	0	0	0	0	0	0	0	0	0	0	0	0	0	0	0
170051	静岡県立静岡がんセンター	0	64	12	0	1	2	1	3	2	0	0	0	11	0	96
170058	中東遠総合医療センター	1	7	1	0	1	0	0	2	0	0	0	0	1	0	12
180001	長岡赤十字病院	0	22	4	0	1	2	0	0	0	0	0	0	1	0	30
180007	済生会新潟第二病院	0	11	1	0	0	1	1	0	0	0	0	0	0	0	14
180008	新潟市民病院	3	7	2	0	0	1	0	0	0	0	0	0	0	0	10
180009	新潟大学	1	46	9	0	4	6	2	0	2	0	0	1	4	0	74
180010	新潟県立がんセンター新潟病院	0	35	4	0	5	3	2	2	4	0	0	0	2	0	57
180029	魚沼基幹病院	0	7	4	0	0	0	1	0	0	0	0	0	2	0	14
190001	富山大学	0	7	1	0	1	0	0	1	0	0	1	0	2	0	13
190002	富山赤十字病院	1	9	2	0	2	0	0	0	2	0	0	0	0	0	15
190003	富山県立中央病院	0	16	7	0	0	2	0	0	3	0	0	1	3	0	32
190004	厚生連高岡病院	1	12	2	0	2	2	0	0	0	0	0	0	1	0	19
190005	黒部市民病院	0	0	0	0	0	0	0	0	0	0	0	0	0	0	0
190009	高岡市民病院	0	0	0	0	0	0	0	0	0	0	0	0	0	0	0
200001	金沢医科大学	0	9	4	0	0	0	0	0	0	0	0	0	1	0	14
200002	金沢医療センター	1	7	0	0	1	0	1	0	0	0	0	0	1	0	10
200003	石川県立中央病院	6	20	5	0	3	0	0	1	1	0	0	1	1	0	32
200004	金沢大学	0	0	0	0	0	0	0	0	0	0	0	0	0	0	0
210002	福井県立病院	2	10	5	0	1	0	0	1	1	0	0	0	0	0	18
210003	福井大学	1	10	6	0	3	0	1	0	0	0	0	0	3	0	23
210004	福井赤十字病院	0	5	1	0	0	0	0	1	0	0	0	0	0	0	7
210006	福井県済生会病院	0	9	1	0	0	1	0	0	0	0	0	0	1	0	12
220002	岐阜大学	0	22	7	0	2	0	0	1	4	0	0	0	5	1	42
220005	松波総合病院	3	3	5	0	3	1	0	1	0	0	0	0	0	0	13
220006	大垣市民病院	1	4	4	1	0	1	0	0	0	0	0	0	0	1	11
220010	岐阜県立多治見病院	7	9	0	1	0	0	0	0	0	0	0	0	0	0	10
220026	岐阜県総合医療センター	2	22	3	0	3	1	0	4	2	0	0	0	5	0	40
230001	豊橋市民病院	4	29	4	0	4	1	0	2	4	1	0	0	4	0	49
230004	豊川市民病院	0	0	0	0	0	0	0	0	0	0	0	0	0	0	0
230006	岡崎市民病院	0	17	3	0	0	2	0	3	0	0	0	0	1	0	26
230009	安城更生病院	1	27	4	0	2	0	1	3	0	1	0	0	3	0	41
230011	刈谷豊田総合病院	0	13	2	0	1	1	1	2	0	0	0	0	1	0	21
230014	名古屋第一赤十字病院	2	30	13	0	4	1	1	2	0	0	0	0	4	0	55

施設番号	登録機関	子宮内 膜異型 増殖症	進行期											I-IV期 計				
			IA期	IB期	I期 (亜分類 不明)	II期	IIIA期	IIIB期	IIIC1期	IIIC2期	IIIC期 (亜分類 不明)	II期 (亜分類 不明)	IVA期		IVB期	IV期 (亜分類 不明)		
230015	名古屋掖済会病院	0	3	0	0	0	2	0	0	2	0	0	2	0	0	2	0	9
230017	中部ろうさい病院	0	5	0	0	0	4	0	0	0	0	1	0	0	0	0	0	10
230024	名古屋医療センター	0	0	0	0	0	0	0	0	0	0	0	0	0	0	0	0	0
230029	名古屋市立西部医療センター	1	4	2	0	1	0	0	0	0	0	0	0	0	2	0	9	
230030	名古屋市立東部医療センター	0	3	0	0	0	0	0	0	0	0	0	0	0	0	0	3	
230031	名古屋大学	9	34	13	0	3	3	2	4	1	0	0	0	6	0	66		
230033	名古屋第二赤十字病院	0	11	4	0	1	2	0	2	1	0	0	0	3	0	24		
230034	名古屋市立大学	2	7	4	0	5	1	0	1	3	0	1	0	6	0	28		
230035	藤田保健衛生大学	3	31	8	0	4	1	0	2	1	0	0	2	0	49			
230036	トヨタ記念病院	12	7	4	0	0	1	0	0	2	0	0	0	1	0	15		
230037	半田市立半田病院	0	4	2	0	1	0	0	0	0	0	0	0	0	0	7		
230040	愛知医科大学	0	19	5	0	0	0	1	0	4	0	0	0	2	0	31		
230042	江南厚生病院	0	10	4	0	0	0	1	2	0	0	1	0	1	0	19		
230043	小牧市民病院	0	9	4	0	1	1	0	1	0	0	0	0	0	0	16		
230044	春日井市民病院	0	19	2	0	1	0	0	1	1	1	0	0	1	0	26		
230045	公立陶生病院	1	6	3	0	2	0	1	0	2	0	1	0	0	0	15		
230047	一宮市立市民病院	1	12	6	0	1	1	0	2	2	0	0	0	2	0	26		
230049	海南病院	0	3	1	0	0	0	0	0	0	0	0	0	1	0	5		
230052	愛知県がんセンター中央病院	2	35	14	0	1	1	0	3	5	3	0	0	1	1	64		
230053	豊田厚生病院	2	12	3	0	1	0	0	0	0	0	0	0	2	0	18		
230055	名古屋記念病院	0	0	0	0	0	0	0	0	0	0	0	0	0	0	0		
230077	総合大雄会病院	0	0	0	0	0	0	0	0	0	0	0	0	0	0	0		
240002	三重県立総合医療センター	6	11	8	1	1	1	0	2	1	2	0	1	0	0	28		
240003	市立四日市病院	2	12	3	0	2	3	0	2	0	0	0	0	1	0	23		
240008	三重中央医療センター	0	9	3	1	3	0	0	0	0	0	0	0	0	0	16		
240009	三重大学	3	41	8	0	2	1	2	1	1	0	0	0	2	0	58		
240012	松阪中央総合病院	0	0	0	0	0	0	0	0	0	0	0	0	0	0	0		
240015	伊勢赤十字病院	0	20	6	0	1	0	0	1	0	0	1	1	3	0	33		
250001	大津赤十字病院	1	6	2	0	1	1	0	0	0	1	0	0	0	0	11		
250003	滋賀医科大学	4	13	1	0	6	3	0	3	0	0	0	0	0	0	26		
250006	近江八幡市立総合医療センター	1	2	3	0	0	0	0	0	0	0	1	0	0	0	6		
250008	滋賀県立成人病センター	2	8	3	0	0	1	0	0	2	0	1	0	1	0	16		
250023	草津総合病院	0	6	2	0	0	0	0	0	0	0	0	0	0	0	8		
260002	京都第二赤十字病院	0	14	3	1	2	2	0	2	0	0	0	0	4	0	28		
260003	京都府立医科大学	0	12	0	0	1	1	0	2	0	0	0	0	1	0	17		
260006	京都市立病院	0	10	3	0	2	1	0	0	1	0	0	0	2	0	19		
260007	京都第一赤十字病院	0	0	0	0	0	0	0	0	0	0	0	0	0	0	0		
260009	京都大学	0	32	7	0	3	3	2	0	4	0	0	0	6	0	57		
260013	京都桂病院	0	5	1	0	0	0	0	0	0	0	0	0	3	0	9		
260014	京都医療センター	1	19	6	0	0	0	0	0	2	1	0	0	1	0	29		
260017	済生会京都府病院	3	2	0	0	0	0	0	1	0	0	0	0	0	0	3		
270002	大阪府済生会中津病院	0	4	2	0	2	0	0	1	1	0	0	0	0	0	10		
270003	北野病院	0	23	5	0	6	0	0	0	0	0	2	3	0	39			
270006	淀川キリスト教病院	1	4	2	0	1	0	0	0	0	0	0	1	0	8			
270007	大阪市立総合医療センター	0	12	2	0	0	1	1	0	0	0	0	0	1	1	18		
270008	大阪府済生会野江病院	5	7	2	0	1	0	0	0	0	0	0	0	1	0	11		
270009	大阪医療センター	0	11	1	0	1	1	0	2	1	0	0	0	1	0	18		
270013	大阪警察病院	3	24	5	0	2	0	0	0	0	1	0	1	0	33			
270014	大阪赤十字病院	4	8	4	0	0	1	0	0	4	0	0	1	0	18			
270015	大阪鉄道病院	0	6	1	0	2	2	0	0	0	0	1	0	1	0	13		
270016	大阪市立大学	0	21	9	0	5	3	0	4	0	0	0	0	3	0	45		

施設番号	登録機関	子宮内 膜異型 増殖症	進行期												I-IV期 計		
			IA期	IB期	I期 (亜分類 不明)	II期	IIIA期	IIIB期	IIIC1期	IIIC2期	IIIC期 (亜分類 不明)	II期 (亜分類 不明)	IVA期	IVB期		IV期 (亜分類 不明)	
270018	日生病院	3	5	0	0	1	0	0	1	0	0	1	0	0	1	0	8
270020	JCHO大阪病院	0	8	4	0	1	0	2	1	0	0	0	0	0	1	0	17
270022	千船病院	0	10	2	0	5	1	0	0	3	0	0	0	0	1	0	22
270025	大阪急性期・総合医療センター	1	17	7	0	1	0	0	1	1	0	0	0	0	1	0	28
270028	市立岸和田市民病院	1	8	1	0	1	0	0	0	0	1	0	0	0	0	0	11
270029	市立豊中病院	2	5	3	0	3	0	0	0	1	0	0	0	0	3	0	15
270032	済生会吹田病院	3	8	1	0	0	0	0	1	0	1	0	0	0	0	0	11
270033	吹田市民病院	0	7	0	0	1	0	0	0	0	0	0	0	0	0	0	8
270035	大阪大学	0	63	11	0	8	2	1	1	4	0	0	0	0	4	0	94
270040	高槻病院	1	6	1	0	0	1	0	1	1	0	0	0	0	0	0	10
270041	大阪医科大学	5	46	16	0	1	3	2	5	1	0	0	0	0	7	0	81
270042	関西医科大学附属病院	0	19	9	0	2	3	0	2	1	0	2	0	2	0	0	40
270043	松下記念病院	2	3	3	0	1	1	0	0	2	0	0	0	0	1	0	11
270048	市立東大阪医療センター	1	5	1	0	1	2	0	2	0	1	0	0	0	2	0	14
270051	阪南中央病院	0	2	0	0	0	0	0	0	0	1	0	0	0	0	0	3
270053	八尾市立病院	0	0	0	0	0	0	0	0	0	0	0	0	0	0	0	0
270054	大阪はびきの医療センター	0	14	5	0	1	1	1	0	1	0	0	0	0	1	0	24
270056	近畿大学	9	38	5	0	2	0	0	1	4	0	0	0	0	4	0	54
270060	堺市立総合医療センター	0	10	5	0	1	2	1	1	1	0	0	1	1	2	0	24
270062	大阪労災病院	1	23	9	0	1	2	0	0	1	0	0	0	0	2	0	38
270063	和泉市立病院	0	11	1	0	0	2	0	0	2	0	0	0	0	1	0	17
270064	府中病院	0	8	2	0	0	1	0	1	0	0	0	0	0	0	0	12
270067	市立貝塚病院	0	28	8	2	4	2	0	0	1	0	0	0	0	1	0	46
270071	バルランド総合病院	0	0	0	0	0	0	0	0	0	0	0	0	0	0	0	0
270101	大阪国際がんセンター	8	47	12	0	2	0	3	4	2	0	1	0	12	0	0	83
270111	関西医科大学総合医療センター	2	15	0	0	2	1	0	0	0	0	0	0	0	0	0	18
280001	神戸大学	1	23	8	0	3	1	1	1	2	0	0	0	0	4	0	44
280002	神戸市立医療センター中央市民病院	30	31	9	0	3	3	0	7	5	0	0	0	0	8	0	66
280006	西神戸医療センター	0	10	8	0	1	1	0	0	0	0	0	0	0	0	0	20
280010	神戸医療センター	16	11	2	0	1	0	1	1	0	0	0	0	0	1	0	17
280012	兵庫県立淡路医療センター	0	0	0	0	0	0	0	0	0	0	0	0	0	0	0	0
280015	関西ろうさい病院	4	25	7	0	2	0	0	3	4	0	0	0	0	2	0	43
280016	兵庫県立尼崎総合医療センター	0	13	2	0	0	1	0	0	1	0	0	0	0	0	0	17
280018	兵庫県立西宮病院	2	18	4	0	2	0	0	4	2	0	0	0	0	2	0	32
280020	明和病院	0	0	0	0	0	0	0	0	0	0	0	0	0	0	0	0
280021	兵庫医科大学	0	17	5	1	2	2	0	3	0	0	0	0	0	3	0	33
280028	公立豊岡病院	0	5	3	0	0	0	0	1	0	0	0	0	0	0	0	9
280030	姫路赤十字病院	2	30	10	0	0	1	0	0	4	0	0	0	0	5	0	50
280033	兵庫県立がんセンター	6	71	21	0	5	8	3	4	5	0	0	1	10	0	0	128
280040	明石医療センター	2	3	1	0	0	0	0	0	0	0	0	0	0	0	0	4
280070	神戸アドベンチスト病院	0	0	0	0	0	0	0	0	0	0	0	0	0	0	0	0
280074	神戸赤十字病院	0	4	2	0	1	0	0	0	0	0	0	0	0	0	0	7
290002	市立奈良病院	0	7	0	0	0	0	0	0	0	0	0	0	0	1	0	8
290003	奈良県総合医療センター	0	13	3	2	1	1	0	1	1	0	0	0	2	0	0	24
290004	天理よろづ相談所病院	4	13	4	0	2	0	0	4	4	0	0	0	1	0	0	28
290007	奈良県立医科大学	0	28	8	0	0	1	1	1	2	0	0	0	0	3	0	44
290009	奈良県西和医療センター	0	7	3	0	1	1	0	1	0	0	0	0	0	1	0	14
290011	近畿大学奈良病院	0	8	4	0	0	3	0	1	0	0	0	0	0	1	0	17
290019	大和高田市立病院	3	11	4	0	0	0	0	0	2	0	0	0	0	1	0	18
300001	和歌山ろうさい病院	0	5	2	0	0	2	0	1	0	0	0	0	0	1	0	11
300002	日本赤十字社和歌山医療センター	0	13	3	0	2	0	0	2	2	0	0	0	0	1	0	23

施設番号	登録機関	子宮内 膜異型 増殖症	進行期												I-IV期 計		
			IA期	IB期	I期 (亜分類 不明)	II期	IIIA期	IIIB期	IIIC1期	IIIC2期	IIIC期 (亜分類 不明)	II期 (亜分類 不明)	IVA期	IVB期		IV期 (亜分類 不明)	
300003	和歌山県立医科大学	4	23	3	0	1	1	0	0	1	0	0	0	1	0	0	30
310001	鳥取県立中央病院	0	7	1	0	0	0	0	0	1	0	0	0	0	0	2	11
310007	鳥取大学	0	14	7	0	0	1	0	4	0	0	0	0	0	2	0	28
320001	松江赤十字病院	0	0	0	0	0	0	0	0	0	0	0	0	0	0	0	0
320002	松江市立病院	3	9	2	0	1	1	0	0	2	0	0	0	0	0	0	15
320003	島根大学	0	23	5	0	1	1	0	1	1	0	0	0	0	0	0	32
320004	島根県立中央病院	0	0	0	0	0	0	0	0	0	0	0	0	0	0	0	0
330001	岡山中央病院	1	4	1	0	0	1	0	1	0	0	0	0	0	0	0	7
330002	岡山赤十字病院	2	9	0	0	2	1	0	0	1	0	1	0	0	0	0	14
330003	川崎医科大学総合医療センター	0	5	1	0	1	0	0	0	0	0	0	0	0	1	0	8
330004	岡山済生会総合病院	0	8	5	0	1	0	0	0	0	1	0	0	0	1	0	16
330006	岡山大学	1	34	9	0	2	1	0	3	4	0	0	0	0	7	0	60
330007	岡山医療センター	1	2	1	0	0	0	0	0	0	0	0	0	0	0	0	3
330008	倉敷中央病院	5	22	6	0	3	0	2	3	4	0	0	0	0	3	0	43
330009	川崎医科大学	0	4	2	0	1	0	0	0	0	0	0	0	0	0	0	7
330010	倉敷成人病センター	0	35	19	0	2	1	0	2	2	1	0	0	5	0	0	67
330017	津山中央病院	0	2	1	0	0	0	0	0	1	0	0	0	0	0	0	4
340001	福山医療センター	0	7	7	0	0	0	0	0	0	0	0	0	1	0	0	15
340002	JA尾道総合病院	3	14	2	0	0	0	0	3	0	0	0	0	1	0	0	20
340004	市立三次中央病院	2	3	4	0	0	0	0	1	0	0	0	0	0	0	0	8
340007	広島市立広島市民病院	0	46	5	0	2	0	0	2	1	3	0	0	3	0	0	62
340008	広島赤十字・原爆病院	0	6	0	0	0	0	0	1	0	0	0	0	0	0	0	7
340010	広島市立安佐市民病院	6	10	1	0	2	1	0	2	0	0	0	0	0	0	0	16
340012	広島大学	2	28	4	0	2	1	0	1	2	0	0	0	1	1	0	40
340014	県立広島病院	4	14	3	0	1	3	0	0	0	0	2	1	1	0	0	25
340015	呉医療センター・中国がんセンター	9	15	6	0	4	1	0	0	0	0	0	0	2	0	0	28
340016	中国労災病院	1	7	3	0	0	1	0	0	0	0	0	0	1	0	0	12
340018	JA広島総合病院	0	0	0	0	0	0	0	0	0	0	0	0	0	0	0	0
340031	東広島医療センター	3	5	0	0	0	1	0	1	0	0	0	0	1	0	0	8
340037	福山市民病院	0	10	1	0	0	0	0	0	0	0	0	0	2	0	0	13
350001	岩国医療センター	1	12	1	0	0	1	0	0	0	0	0	0	2	0	0	16
350003	徳山中央病院	0	11	5	0	3	0	1	0	0	0	0	0	1	0	0	21
350005	山口県立総合医療センター	0	7	5	0	0	0	0	1	1	0	0	0	0	0	0	14
350007	下関総合病院	2	10	2	0	0	0	1	1	0	0	0	0	2	0	0	16
350008	山口赤十字病院	1	9	3	0	2	0	1	2	0	0	1	0	1	0	0	19
350009	山口大学	2	10	6	0	1	1	0	1	2	0	0	0	4	0	0	25
360002	徳島市民病院	2	16	3	0	1	2	0	3	0	0	0	0	2	0	0	27
360003	徳島大学	0	13	2	0	3	0	0	2	3	0	1	0	3	1	0	28
360005	徳島県立中央病院	0	11	5	0	0	2	0	1	1	0	0	0	4	0	0	24
370001	高松赤十字病院	0	8	3	0	2	0	0	0	0	0	0	0	0	0	0	13
370002	高松市立みんなの病院	0	3	0	0	0	0	0	0	0	0	0	0	0	0	0	3
370003	香川県立中央病院	0	17	2	1	1	1	0	1	0	1	0	1	1	0	0	26
370005	香川大学	0	7	2	0	2	1	0	0	0	0	0	0	1	0	0	13
370015	香川労災病院	0	17	6	0	3	1	0	1	1	0	0	0	2	1	0	32
380001	四国がんセンター	2	13	6	0	5	2	0	3	1	0	0	0	5	0	0	35
380002	愛媛県立中央病院	0	6	1	0	1	0	0	0	0	0	0	0	0	0	0	8
380005	松山赤十字病院	0	7	1	0	0	1	0	0	0	0	0	0	0	0	0	9
380006	愛媛大学	11	28	14	0	4	3	1	3	1	0	0	0	6	0	0	60
380014	愛媛労災病院	0	0	0	0	0	0	0	0	0	0	0	0	0	0	0	0
390003	高知医療センター	0	11	1	0	0	0	0	0	1	0	0	0	2	0	0	15
390006	高知大学	2	16	6	0	0	0	0	2	3	0	0	0	2	0	0	29

施設番号	登録機関	子宮内 膜異型 増殖症	進行期													I-IV期 計	
			IA期	IB期	I期 (亜分類 不明)	II期	IIIA期	IIIB期	IIIC1期	IIIC2期	IIIC期 (亜分類 不明)	II期 (亜分類 不明)	IVA期	IVB期	IV期 (亜分類 不明)		
400001	九州労災病院	0	7	3	0	1	1	0	0	0	0	0	1	0	0	0	13
400002	北九州市立医療センター	1	19	7	1	4	1	0	1	1	0	0	0	0	4	0	38
400003	小倉医療センター	2	13	6	0	0	1	0	2	4	0	0	0	0	1	0	27
400007	JCHO九州病院	7	17	6	0	1	2	0	2	2	0	1	0	2	0	0	33
400008	産業医科大学	7	20	12	0	1	3	0	3	3	0	0	0	3	0	0	45
400009	浜の町病院	1	11	1	0	0	1	0	1	2	0	0	0	0	0	0	16
400010	九州医療センター	0	10	1	0	0	2	0	3	2	0	0	0	0	3	0	21
400012	九州大学病院	0	34	9	0	3	1	0	2	4	0	0	0	7	0	0	60
400013	福岡大学	0	1	2	0	1	2	0	0	1	0	2	0	3	0	0	12
400014	福岡赤十字病院	2	11	5	0	3	0	0	1	0	0	0	0	3	0	0	23
400016	福岡徳洲会病院	0	10	4	0	0	1	0	0	0	0	0	0	1	0	0	16
400017	飯塚病院	2	17	8	0	0	0	2	1	1	0	0	0	1	0	0	30
400020	久留米大学	0	36	5	0	2	2	1	9	3	0	0	0	8	0	0	66
400022	聖マリア病院	1	14	4	0	1	2	1	1	3	0	1	0	2	0	0	29
400026	済生会福岡総合病院	11	17	9	1	3	3	1	2	2	0	0	0	3	0	0	41
400040	九州がんセンター	9	44	8	0	0	1	0	2	3	0	0	0	7	0	0	65
410002	佐賀県医療センター好生館	0	0	0	0	0	0	0	0	0	0	0	0	0	0	0	0
410005	佐賀大学	1	20	6	1	4	2	0	2	0	0	0	0	2	0	0	37
420001	長崎みなとメディカルセンター	0	16	3	0	0	1	0	1	0	0	0	0	3	0	0	24
420002	長崎大学	1	22	7	0	1	0	0	2	0	0	0	0	6	0	0	38
420003	日本赤十字社長崎原爆病院	0	0	0	0	0	0	0	0	0	0	0	0	0	0	0	0
420005	長崎医療センター	0	0	0	0	0	0	0	0	0	0	0	0	0	0	0	0
420006	佐世保共済病院	0	13	4	0	0	0	0	1	0	0	0	0	1	0	0	19
420007	佐世保市総合医療センター	2	8	4	2	0	0	0	1	1	0	1	0	1	0	0	18
420013	済生会長崎病院	5	17	5	1	3	0	0	3	0	0	0	0	0	0	0	29
430001	熊本医療センター	2	35	9	0	1	0	0	2	4	0	0	0	3	0	0	54
430002	熊本大学	7	34	5	0	3	0	2	1	2	0	0	0	5	0	0	52
430003	市立熊本市民病院	0	0	0	0	0	0	0	0	0	0	0	0	0	0	0	0
430004	熊本赤十字病院	7	22	9	0	0	1	0	3	1	0	0	1	0	0	0	37
440002	大分県立病院	3	24	8	0	3	1	0	4	1	0	0	0	3	0	0	44
440003	別府医療センター	0	7	2	0	1	0	0	0	0	0	0	0	4	0	0	14
440005	大分大学	0	14	8	0	0	1	0	0	1	0	1	0	1	0	0	26
450001	県立宮崎病院	1	19	12	0	4	1	0	1	3	0	0	0	5	0	0	45
450005	宮崎大学	0	7	0	0	2	3	1	2	0	0	0	0	1	0	0	16
460001	鹿児島大学	1	40	14	0	3	2	0	4	2	0	1	0	2	0	0	68
460003	鹿児島医療センター	7	22	7	0	3	1	0	1	2	0	0	0	2	1	0	39
460004	鹿児島市立病院	5	20	7	0	4	5	0	1	0	0	0	0	4	0	0	41
470002	豊見城中央病院	7	13	3	0	0	0	0	0	0	0	0	0	0	0	0	16
470006	那覇市立病院	4	3	3	0	1	0	0	1	0	0	0	0	1	0	0	9
470008	琉球大学	5	31	8	0	2	4	0	4	3	0	2	0	5	0	0	59
470010	沖縄県立中部病院	0	11	2	0	1	0	0	6	1	0	0	0	2	0	0	23
	合計	818	6,300	1,803	31	619	420	117	499	428	27	45	29	789	13	11,120	

2017年度 子宮体癌 I期～IV組織分類

組織分類	例数	%
類内膜腺癌	8,767	78.8
Grade1	5,597	50.3
Grade2	2,093	18.8
Grade3	976	8.8
不明	101	0.9
扁平上皮へ分化を伴う類内膜腺癌	320	2.9
Grade1	160	1.4
Grade2	95	0.9
Grade3	54	0.5
不明	11	0.1
絨毛腺管型類内膜腺癌	4	0.0
分泌型類内膜腺癌	0	0.0
漿液性腺癌	719	6.5
明細胞腺癌	243	2.2
粘液性腺癌	63	0.6
扁平上皮癌	21	0.2
混合癌	251	2.3
移行上皮癌	0	0.0
小細胞癌	20	0.2
未分化癌	61	0.5
癌線維腫	1	0.0
癌肉腫	496	4.5
その他	131	1.2
不明（採取せず）	23	0.2
合計	11,120	

2017年度〔総括1〕 子宮体癌 治療患者進行期分布

進行期	例数
子宮内膜異型増殖症	818

進行期	例数	%	細分類	例数	%
I 期	8,134	73.1	I A期	6,300	56.7
			I B期	1,803	16.2
			I 期(亜分類不明)	31	0.3
II 期	619	5.6	II 期	619	5.6
III 期	1,536	13.8	III A期	420	3.8
			III B期	117	1.1
			III C1期	499	4.5
			III C2期	428	3.8
			III C期(亜分類不明)	27	0.2
			III 期(亜分類不明)	45	0.4
IV 期	831	7.5	IV A期	29	0.3
			IV B期	789	7.1
			IV 期(亜分類不明)	13	0.1
合計	11,120		合計	11,120	

2017年度 子宮体癌 治療患者進行期分布

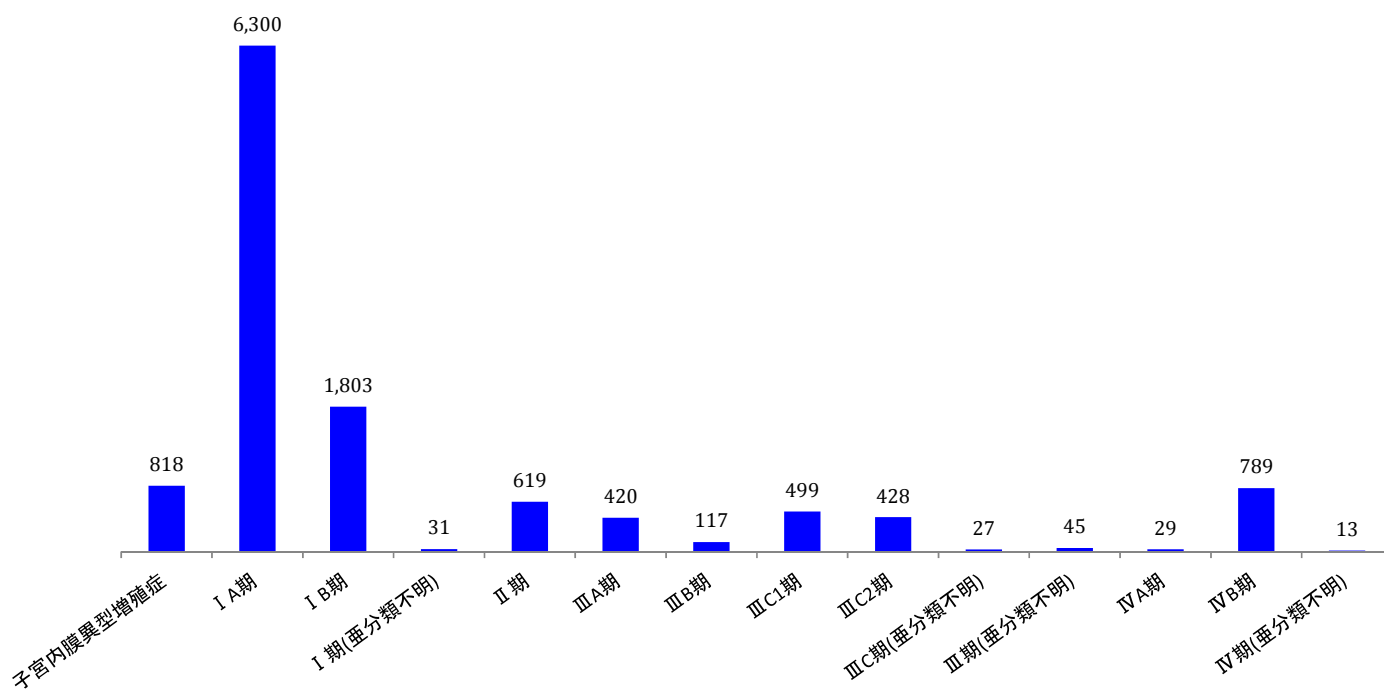

2017年度〔総括2〕子宮体癌 子宮内膜異型増殖症治療内容

治療法	例数	%
体内膜全面搔爬	146	17.9
単純全摘	526	64.3
単摘+リンパ節郭清	15	1.8
準広汎全摘	15	1.8
準広汎全摘+リンパ節郭清	1	0.1
広汎全摘	0	0.0
放射線療法	0	0.0
ホルモン療法	110	13.5
その他	5	0.6
合計	818	

2017年度〔総括3-1〕子宮体癌Ⅰ期～Ⅳ期治療内容

治療法 進行期	手術 (単独)		手術 放射線		手術 放射線 化学療法 ホルモン療法		手術 化学療法 ホルモン療法		放射線 (単独)		放射線 化学療法 ホルモン療法		化学療法 ホルモン療法		その他		計		
	例数	%	例数	%	例数	%	例数	%	例数	%	例数	%	例数	%	例数	%	例数	%	
Ⅰ期	ⅠA期	5,162	46.4	19	0.2	4	0.0	962	8.7	30	0.3	1	0.0	111	1.0	11	0.1	6,300	56.7
	ⅠB期	699	6.3	30	0.3	2	0.0	1,029	9.3	34	0.3	0	0.0	2	0.0	7	0.1	1,803	16.2
	Ⅰ期(亜分類不明)	12	0.1	0	0.0	0	0.0	8	0.1	6	0.1	0	0.0	2	0.0	3	0.0	31	0.3
Ⅱ期	Ⅱ期	184	1.7	14	0.1	2	0.0	409	3.7	8	0.1	0	0.0	1	0.0	1	0.0	619	5.6
Ⅲ期	ⅢA期	100	0.9	4	0.0	6	0.1	310	2.8	0	0.0	0	0.0	0	0.0	0	0.0	420	3.8
	ⅢB期	34	0.3	7	0.1	3	0.0	72	0.6	0	0.0	0	0.0	0	0.0	1	0.0	117	1.1
	ⅢC1期	84	0.8	6	0.1	11	0.1	382	3.4	4	0.0	1	0.0	2	0.0	9	0.1	499	4.5
	ⅢC2期	49	0.4	3	0.0	15	0.1	342	3.1	4	0.0	2	0.0	7	0.1	6	0.1	428	3.8
	Ⅲ期(亜分類不明)	7	0.1	0	0.0	0	0.0	19	0.2	0	0.0	0	0.0	0	0.0	1	0.0	27	0.2
	Ⅲ期(亜分類不明)	4	0.0	0	0.0	0	0.0	19	0.2	11	0.1	2	0.0	4	0.0	5	0.0	45	0.4
Ⅳ期	ⅣA期	3	0.0	0	0.0	2	0.0	15	0.1	3	0.0	0	0.0	5	0.0	1	0.0	29	0.3
	ⅣB期	96	0.9	9	0.1	19	0.2	458	4.1	28	0.3	19	0.2	127	1.1	33	0.3	789	7.1
	Ⅳ期(亜分類不明)	1	0.0	0	0.0	0	0.0	5	0.0	0	0.0	0	0.0	6	0.1	1	0.0	13	0.1
合計	6,435	57.9	92	0.8	64	0.6	4,030	36.2	128	1.2	25	0.2	267	2.4	79	0.7	11,120		

2017年度 子宮体癌Ⅰ期～Ⅳ期治療内容

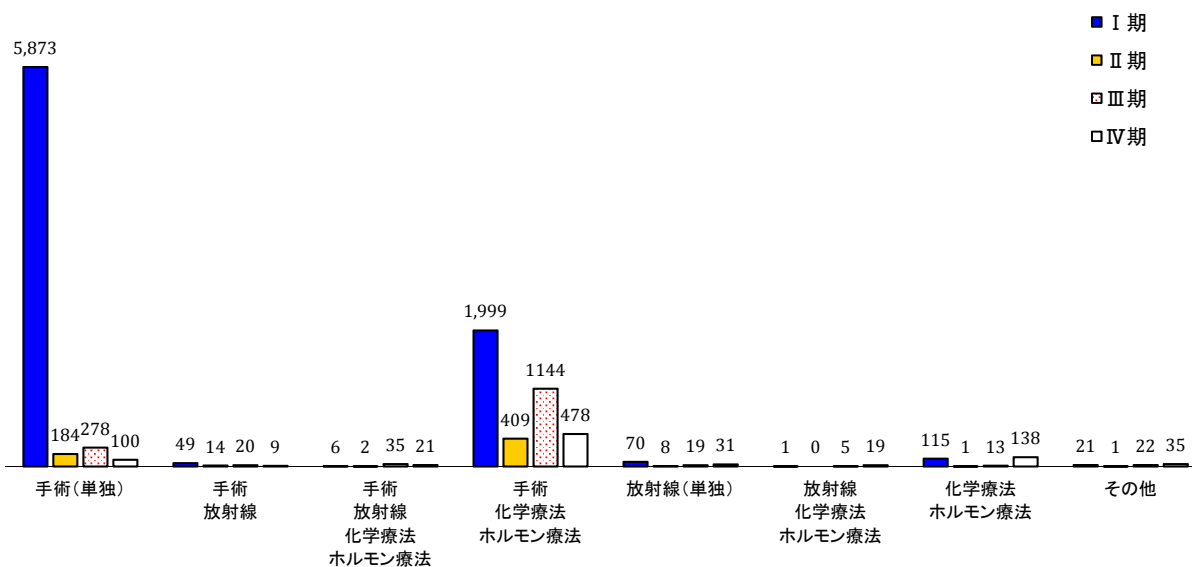

2017年度〔総括3-2〕子宮体癌Ⅰ期～Ⅳ期腹腔鏡手術の有無

腹腔鏡手術 進行期		なし		あり		不明		計	
		例数	%	例数	%	例数	%	例数	%
Ⅰ期	ⅠA期	4,103	38.5	2,049	19.2	1	0.0	6,153	57.7
	ⅠB期	1,464	13.7	301	2.8	0	0.0	1,765	16.6
	Ⅰ期(亜分類不明)	18	0.2	2	0.0	0	0.0	20	0.2
Ⅱ期	Ⅱ期	537	5.0	73	0.7	0	0.0	610	5.7
Ⅲ期	ⅢA期	371	3.5	49	0.5	0	0.0	420	3.9
	ⅢB期	103	1.0	13	0.1	0	0.0	116	1.1
	ⅢC1期	451	4.2	40	0.4	0	0.0	491	4.6
	ⅢC2期	384	3.6	29	0.3	0	0.0	413	3.9
	ⅢC期(亜分類不明)	23	0.2	4	0.0	0	0.0	27	0.3
	Ⅲ期(亜分類不明)	22	0.2	1	0.0	0	0.0	23	0.2
Ⅳ期	ⅣA期	19	0.2	1	0.0	0	0.0	20	0.2
	ⅣB期	572	5.4	22	0.2	0	0.0	594	5.6
	Ⅳ期(亜分類不明)	6	0.1	0	0.0	0	0.0	6	0.1
合計		8,073	75.7	2,584	24.2	1	0.0	10,658	

2017年度〔総括4〕子宮体癌 I期～IV期進行期別年齢分布

進行期	年齢	～19		20～29		30～39		40～49		50～59		60～69		70～79		80～		計	
		例数	%	例数	%	例数	%	例数	%	例数	%	例数	%	例数	%	例数	%	例数	%
I期	IA期	1	0.0	35	0.3	340	3.1	1,258	11.3	2,166	19.5	1,450	13.0	805	7.2	245	2.2	6,300	56.7
	IB期	0	0.0	2	0.0	14	0.1	113	1.0	386	3.5	601	5.4	466	4.2	221	2.0	1,803	16.2
	I期(亜分類不明)	0	0.0	0	0.0	5	0.0	0	0.0	12	0.1	3	0.0	4	0.0	7	0.1	31	0.3
II期	II期	0	0.0	2	0.0	22	0.2	117	1.1	171	1.5	136	1.2	119	1.1	52	0.5	619	5.6
III期	IIIA期	0	0.0	3	0.0	13	0.1	84	0.8	129	1.2	95	0.9	60	0.5	36	0.3	420	3.8
	IIIB期	0	0.0	0	0.0	5	0.0	14	0.1	27	0.2	29	0.3	27	0.2	15	0.1	117	1.1
	IIIC1期	0	0.0	0	0.0	13	0.1	70	0.6	180	1.6	140	1.3	71	0.6	25	0.2	499	4.5
	IIIC2期	0	0.0	1	0.0	10	0.1	37	0.3	169	1.5	134	1.2	57	0.5	20	0.2	428	3.8
	IIIC期(亜分類不明)	0	0.0	0	0.0	0	0.0	4	0.0	9	0.1	7	0.1	5	0.0	2	0.0	27	0.2
	III期(亜分類不明)	0	0.0	0	0.0	3	0.0	5	0.0	4	0.0	8	0.1	12	0.1	13	0.1	45	0.4
IV期	IVA期	0	0.0	0	0.0	0	0.0	0	0.0	7	0.1	12	0.1	9	0.1	1	0.0	29	0.3
	IVB期	0	0.0	4	0.0	15	0.1	96	0.9	201	1.8	261	2.3	161	1.4	51	0.5	789	7.1
	IV期(亜分類不明)	0	0.0	0	0.0	1	0.0	1	0.0	1	0.0	8	0.1	2	0.0	0	0.0	13	0.1
合計		1	0.0	47	0.4	441	4.0	1,799	16.2	3,462	31.1	2,884	25.9	1,798	16.2	688	6.2	11,120	

2017年度 子宮体癌 I期～IV期進行期別年齢分布

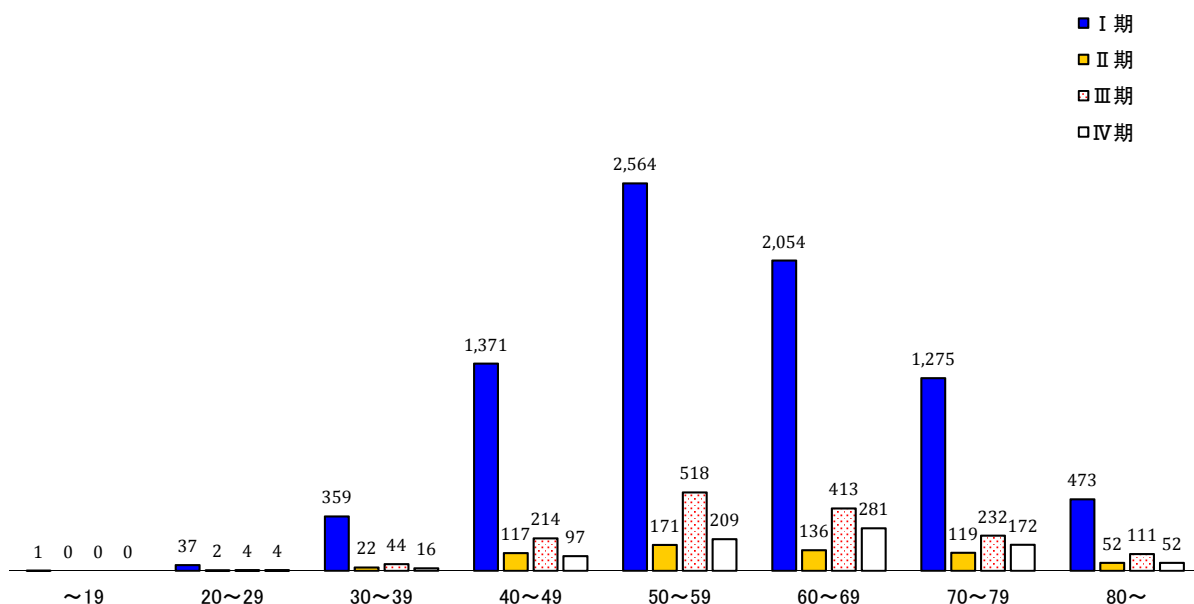

2017年度 卵巣・卵管・腹膜腫瘍(悪性)、卵巣・卵管腫瘍(境界悪性) 患者数

施設番号	登録機関	卵巣・卵管・腹膜腫瘍(悪性) 進行期														卵巣・卵管腫瘍(境界悪性) 進行期														組織判断保留
		IA期	IB期	IC期	IIA期	IIB期	IIIA1期	IIIA2期	IIIB期	IIIC期	IVA期	IVB期	不明	術前化学療法施行	計	IA期	IB期	IC期	IIA期	IIB期	IIIA1期	IIIA2期	IIIB期	IIIC期	IVA期	IVB期	不明	術前化学療法施行	計	
010003	北海道がんセンター	7	1	12	1	2	2	0	0	3	0	2	0	11	41	4	0	0	0	0	0	1	0	1	0	0	0	6	1	
010008	手稲溪仁会病院	6	2	10	1	1	0	0	1	5	0	2	0	1	29	13	0	3	0	0	0	0	0	0	0	0	0	16	0	
010009	市立函館病院	1	0	0	0	0	0	0	1	1	0	1	0	1	5	1	0	0	0	0	0	0	0	0	0	0	0	1	0	
010010	函館中央病院	2	0	3	2	1	0	0	3	0	1	0	0	0	12	2	0	0	0	0	0	0	0	0	0	0	0	2	0	
010011	函館五稜郭病院	4	0	2	0	0	0	0	1	4	1	0	0	1	13	2	1	0	0	0	0	0	0	0	0	0	3	6	2	
010014	小樽市立病院	1	0	1	0	1	1	0	1	1	0	1	0	0	7	5	0	0	0	1	0	0	0	0	0	0	0	6	0	
010021	市立札幌病院	1	0	3	0	3	1	0	1	4	0	3	0	4	20	6	0	3	1	0	0	0	0	0	0	0	0	10	0	
010022	札幌鉄道病院	0	0	0	0	0	0	0	0	0	0	0	0	0	0	0	0	0	0	0	0	0	0	0	0	0	0	0	0	
010023	札幌厚生病院	1	0	5	3	1	0	0	2	5	1	1	0	0	19	4	0	3	0	0	0	0	0	0	0	0	0	7	0	
010024	NTT東日本札幌病院	7	1	0	2	0	0	0	0	3	0	1	0	1	15	6	0	0	0	0	0	0	0	0	0	0	0	6	0	
010025	札幌医科大学	8	1	13	3	4	0	2	1	6	0	0	0	4	42	13	0	10	0	0	0	0	0	0	0	0	0	23	0	
010027	北海道大学	4	0	5	1	1	1	1	0	1	0	0	0	9	23	1	0	4	0	0	0	0	0	0	0	0	0	5	1	
010028	KKR札幌医療センター	4	0	5	1	0	0	0	0	2	0	0	0	3	15	5	0	1	0	0	0	0	0	0	0	0	0	6	0	
010034	天使病院	0	0	0	0	0	0	0	0	0	0	0	0	0	0	1	0	0	0	0	0	0	0	0	0	0	0	1	0	
010037	市立旭川病院	1	1	1	0	2	0	0	0	0	0	0	0	1	6	3	0	0	0	0	0	0	0	0	0	0	0	3	0	
010038	JA北海道厚生連旭川厚生病院	4	0	3	0	3	0	1	1	1	0	0	0	1	14	0	0	0	0	0	0	0	0	0	0	0	0	0	0	
010040	旭川医科大学	1	0	2	3	0	2	1	0	2	0	3	0	1	15	12	0	0	0	0	0	0	0	1	0	0	0	13	0	
010042	帯広厚生病院	3	0	5	0	4	0	0	1	2	0	2	0	7	24	4	0	2	0	0	0	0	1	0	0	0	0	7	0	
010043	釧路赤十字病院	3	1	2	0	2	0	0	1	3	1	1	0	0	14	1	0	5	0	0	0	0	0	0	0	0	0	6	0	
010084	市立釧路総合病院	3	0	1	1	0	0	0	0	2	0	0	0	2	9	1	0	0	0	0	0	0	0	0	0	0	0	1	0	
010086	北海道医療センター	0	0	2	1	0	1	1	2	1	0	0	0	1	9	1	0	0	0	0	0	0	0	0	0	0	0	1	0	
020004	青森県立中央病院	1	0	3	0	1	0	0	1	8	1	1	0	1	17	1	0	1	0	0	0	0	0	0	0	0	1	3	4	
020007	八戸市立市民病院	1	0	6	1	1	0	0	1	1	0	1	0	10	22	4	2	2	0	0	0	0	0	0	0	0	0	8	0	
020008	下北医療センターむつ総合病院	1	0	1	0	0	0	0	1	2	0	0	0	0	5	0	0	0	0	0	0	0	0	0	0	0	0	0	0	
020012	弘前大学	1	0	5	0	3	0	4	3	2	0	0	0	5	23	6	0	0	0	0	0	0	0	0	0	0	0	6	0	
020017	三沢市立三沢病院	0	0	0	0	0	0	0	0	0	0	0	0	0	0	0	0	0	0	0	0	0	0	0	0	0	0	0	0	
030001	岩手県立中央病院	2	0	5	0	0	0	0	0	9	1	0	0	0	17	3	0	1	0	0	0	0	0	0	0	0	0	4	0	
030004	岩手医科大学	11	0	6	1	4	1	1	5	9	2	2	0	18	60	1	0	6	0	0	0	0	0	1	0	0	0	8	0	
030006	盛岡赤十字病院	2	0	0	0	0	0	0	1	0	0	0	0	0	3	1	0	0	0	0	0	0	0	0	0	0	0	1	0	
030010	岩手県立二戸病院	2	0	0	0	0	0	0	0	0	0	0	0	0	2	2	0	0	0	0	0	0	0	0	0	0	0	2	0	
040001	東北公済病院	6	0	5	0	0	0	0	0	0	0	0	2	0	13	1	0	0	0	0	0	0	0	1	0	0	0	2	0	
040003	仙台市立病院	3	0	5	0	2	0	0	0	0	1	1	0	0	12	9	0	7	0	0	0	0	0	0	0	0	0	16	0	
040004	東北大学	5	0	18	2	1	0	1	1	9	0	4	0	12	53	7	0	6	0	2	0	0	0	0	0	0	0	15	0	
040008	宮城県立がんセンター	4	0	3	1	1	3	0	1	2	0	1	0	1	17	3	0	1	0	0	0	0	0	0	0	0	0	4	4	
040013	仙台医療センター	3	0	7	0	1	0	0	1	4	1	0	0	0	17	3	0	2	0	0	0	0	0	0	0	0	0	5	0	
050001	秋田赤十字病院	2	0	2	0	0	0	0	1	2	0	1	0	3	11	2	1	0	0	0	0	0	0	0	0	0	0	3	0	
050002	市立秋田総合病院	1	0	3	0	2	0	0	0	3	0	0	0	0	9	1	0	0	0	0	0	0	0	0	0	0	0	1	1	
050003	秋田大学	7	0	6	0	1	0	0	0	5	0	1	0	1	21	2	0	0	0	0	0	0	0	0	0	0	0	2	2	
050013	秋田厚生医療センター	1	0	2	0	1	0	0	0	1	0	0	0	2	7	2	0	1	0	0	0	0	0	0	0	0	0	3	0	
060002	山形県立中央病院	0	0	3	0	0	0	0	0	1	0	1	0	0	5	0	0	0	0	0	0	0	0	0	0	0	0	0	0	
060005	山形大学	5	0	13	0	3	2	0	0	7	0	1	0	12	43	4	0	7	0	0	0	0	1	0	0	0	0	12	0	
060008	日本海総合病院	0	0	6	1	0	0	0	0	1	0	1	0	2	11	1	1	0	0	0	0	0	0	0	0	0	0	2	6	
070003	福島県立医科大学	2	0	6	1	6	0	1	0	5	0	3	0	3	27	4	0	1	0	0	0	0	0	0	0	0	0	5	0	
070015	いわき市医療センター	8	1	4	1	3	0	0	0	5	0	0	0	7	29	1	0	2	0	0	0	0	0	0	0	0	0	3	0	
070024	坪井病院	0	0	0	0	0	0	0	0	0	0	0	0	0	0	0	0	0	0	0	0	0	0	0	0	0	0	0	0	
080001	土浦協同病院	4	0	5	0	3	0	1	1	1	0	0	0	1	16	0	0	0	0	0	0	0	0	0	0	0	0	0	0	
080002	東京医科大学茨城医療センター	1	1	3	0	0	0	0	0	0	0	1	0	0	6	2	0	0	0	0	0	0	0	0	0	0	0	2	0	
080003	霞ヶ浦医療センター	5	0	2	0	1	2	1	0	2	0	1	0	3	17	5	0	0	0	0	0	0	0	0	0	0	0	5	0	
080006	筑波学園病院	0	0	0	0	0	0	0	0	0	0	0	0	0	0	0	0	0	0	0	0	0	0	0	0	0	0	0	0	

施設番号	登録機関	卵巣・卵管・腹膜腫瘍（悪性） 進行期														卵巣・卵管腫瘍（境界悪性） 進行期														組織判断保留
		IA期	IB期	IC期	IIA期	IIB期	IIIA1期	IIIA2期	IIIB期	IIIC期	IVA期	IVB期	不明	術前化学療法施行	計	IA期	IB期	IC期	IIA期	IIB期	IIIA1期	IIIA2期	IIIB期	IIIC期	IVA期	IVB期	不明	術前化学療法施行	計	
080007	筑波大学	7	1	18	0	3	1	0	4	4	1	3	0	12	54	4	0	6	1	0	0	0	0	0	0	0	0	0	11	0
080012	茨城県立中央病院	5	2	8	4	2	2	1	1	5	2	8	0	16	56	4	0	4	0	0	0	0	0	0	0	0	0	0	8	5
080015	水戸赤十字病院	1	0	1	0	0	0	0	0	0	0	0	0	0	2	2	0	4	0	0	0	0	0	0	0	0	0	1	7	1
080021	日立総合病院	1	0	2	0	0	0	1	0	1	0	0	0	0	5	1	0	0	0	0	0	0	0	0	0	0	0	1	0	
080022	JAとりで総合医療センター	3	0	1	0	1	0	0	0	0	1	0	0	3	9	4	0	0	0	0	0	0	0	0	0	0	0	4	1	
080031	筑波メディカルセンター	1	1	1	0	0	1	0	0	3	0	1	0	5	13	3	0	1	0	0	0	0	0	0	0	0	0	4	0	
090001	栃木医療センター	0	0	0	0	0	0	0	0	0	0	0	0	0	0	0	0	0	0	0	0	0	0	0	0	0	0	0	0	
090004	獨協医科大学	6	0	6	1	0	0	0	1	0	0	0	0	14	28	4	1	5	0	0	0	0	0	0	0	0	0	10	1	
090005	済生会宇都宮病院	0	0	0	0	0	0	0	0	0	0	0	0	0	0	0	0	0	0	0	0	0	0	0	0	0	0	0	0	
090010	那須赤十字病院	2	0	2	1	1	0	0	1	1	0	0	0	4	12	3	0	3	0	0	0	0	0	0	0	0	0	6	0	
090011	足利赤十字病院	5	0	6	0	0	0	0	0	3	0	1	0	3	18	7	0	1	0	0	0	0	0	0	0	0	0	8	0	
090012	佐野厚生総合病院	0	0	0	0	0	0	0	0	0	0	0	0	0	0	0	0	1	0	0	0	0	0	0	0	0	1	0		
090015	自治医科大学	3	0	19	2	4	2	0	0	3	0	2	0	7	42	8	0	2	0	0	0	0	0	0	0	0	0	10	0	
090016	栃木県立がんセンター	2	0	2	0	0	0	0	2	0	0	0	0	2	8	5	0	2	0	0	0	0	0	0	0	0	0	7	0	
090018	国際医療福祉大学病院	0	0	0	0	0	0	0	0	0	0	0	0	0	0	0	0	0	0	0	0	0	0	0	0	0	0	0	0	
100005	高崎総合医療センター	6	0	9	0	1	0	0	0	0	0	0	0	3	19	7	0	1	0	1	0	0	0	0	0	0	0	9	0	
100008	前橋赤十字病院	4	0	2	0	0	0	1	0	2	0	1	0	1	11	3	0	3	0	0	0	0	0	0	0	0	1	7	1	
100009	群馬中央病院	0	0	0	0	0	0	0	0	0	0	0	0	0	0	0	0	0	0	0	0	0	0	0	0	0	0	0	0	
100012	群馬大学	5	1	7	0	4	0	0	1	1	0	1	0	6	26	8	1	4	0	0	0	0	0	0	0	0	0	13	0	
100015	太田記念病院	0	0	0	0	0	0	0	0	0	0	0	0	0	0	0	0	0	0	0	0	0	0	0	0	0	0	0	0	
100018	桐生厚生総合病院	0	0	0	0	1	0	0	0	0	0	0	0	1	2	1	0	0	0	0	0	0	0	0	0	0	0	1	0	
100022	群馬県立がんセンター	5	0	6	0	0	0	0	0	6	0	0	0	2	19	4	0	1	0	0	0	0	0	0	0	0	0	5	6	
110003	自治医科大学附属さいたま医療センター	1	0	1	0	0	0	0	0	0	0	0	0	0	2	1	0	2	0	0	0	0	0	0	0	0	0	3	0	
110005	川口総合病院	0	0	2	1	0	0	0	0	0	0	0	0	1	4	1	0	0	0	0	0	0	0	0	0	0	0	1	0	
110007	川口市立医療センター	0	0	0	0	0	0	0	0	0	0	0	0	0	0	0	0	0	0	0	0	0	0	0	0	0	0	0	0	
110008	埼玉メディカルセンター	3	0	1	0	1	0	2	0	0	0	0	0	1	8	5	0	0	0	0	1	0	0	0	0	0	0	6	0	
110009	さいたま市立病院	1	0	5	0	0	0	0	1	1	0	0	0	0	8	3	0	2	0	0	0	0	0	0	0	0	0	5	0	
110010	さいたま赤十字病院	3	0	7	0	0	0	0	0	1	1	0	0	1	13	2	1	3	0	0	0	0	0	0	0	0	0	6	1	
110014	越谷市立病院	5	0	10	1	1	1	0	2	2	2	2	0	3	29	3	0	2	0	0	0	0	0	0	0	0	0	5	0	
110016	獨協医科大学埼玉医療センター	4	1	9	0	1	0	1	3	3	0	1	0	3	26	3	0	8	0	0	0	0	0	0	0	0	1	12	2	
110022	埼玉医科大学総合医療センター	8	0	7	0	2	0	0	0	6	2	8	0	2	35	5	0	6	0	0	0	0	0	0	1	0	0	12	0	
110023	埼玉病院	3	0	3	0	2	2	0	2	2	0	0	0	5	19	5	1	1	0	0	0	0	0	0	0	0	0	7	0	
110026	西埼玉中央病院	2	0	2	0	0	0	1	3	0	0	0	0	0	8	2	0	1	0	0	0	0	0	0	0	0	0	3	0	
110027	防衛医科大学校	0	0	0	0	0	0	0	0	0	0	0	0	0	0	0	0	0	0	0	0	0	0	0	0	0	0	0	0	
110029	藤間病院	0	0	0	0	0	0	0	0	0	0	0	0	0	0	0	0	0	0	0	0	0	0	0	0	0	0	0	0	
110030	埼玉県立がんセンター	9	1	15	0	4	0	0	1	1	0	1	0	16	48	0	0	0	0	0	0	0	0	0	0	0	0	0	0	
110032	深谷赤十字病院	0	0	0	0	0	0	0	0	0	0	0	0	0	0	0	0	0	0	0	0	0	0	0	0	0	0	0	0	
110055	埼玉医科大学国際医療センター	12	0	21	2	6	1	3	2	14	3	5	0	9	78	8	0	10	0	1	0	1	0	0	0	0	0	20	1	
120002	千葉医療センター	0	0	0	0	0	0	0	0	0	0	0	0	0	0	0	0	0	0	0	0	0	0	0	0	0	0	0	0	
120004	千葉市立青葉病院	0	0	0	0	0	0	0	0	0	0	0	0	0	0	6	0	0	0	0	0	0	0	0	0	0	0	6	0	
120005	千葉大学	8	0	12	2	2	3	1	0	15	5	5	0	8	61	6	0	8	0	0	0	0	0	2	0	0	0	16	5	
120009	日本医科大学付属千葉北総病院	0	0	0	0	0	0	0	0	0	0	0	0	0	0	0	0	0	0	0	0	0	0	0	0	0	0	0	0	
120010	千葉西総合病院	0	0	0	0	0	0	0	0	0	0	0	0	0	0	0	0	0	0	0	0	0	0	0	0	0	0	0	0	
120012	松戸市立総合医療センター	2	0	4	1	0	0	0	0	1	0	0	0	2	10	2	0	0	0	0	0	0	0	0	0	0	0	2	0	
120015	東京歯科大学市川総合病院	0	0	0	0	0	0	0	0	0	0	0	0	0	0	0	0	0	0	0	0	0	0	0	0	0	0	0	0	
120017	船橋市立医療センター	4	0	6	2	3	0	0	0	2	1	2	0	1	21	3	0	3	0	0	0	0	0	0	0	0	0	6	0	
120021	東京慈恵会医科大学柏病院	7	1	15	2	5	3	0	5	10	0	5	0	20	73	17	2	16	0	0	0	0	0	0	0	0	0	35	1	
120023	順天堂大学浦安病院	5	0	10	2	1	0	1	4	3	0	0	0	9	35	2	0	5	0	0	0	0	0	0	0	0	0	7	0	
120025	東邦大学医療センター佐倉病院	4	0	6	0	2	1	0	1	3	0	1	0	1	19	6	0	0	0	0	0	0	0	0	0	0	0	6	0	
120027	成田赤十字病院	2	0	4	0	0	0	0	0	0	0	0	0	1	7	2	0	0	0	0	0	0	0	0	0	0	0	2	0	
120029	国保旭中央病院	0	0	0	0	0	0	0	0	0	0	0	0	0	0	0	0	0	0	0	0	0	0	0	0	0	0	0	0	

施設番号	登録機関	卵巣・卵管・腹膜腫瘍（悪性） 進行期													卵巣・卵管腫瘍（境界悪性） 進行期													組織判断保留		
		IA期	IB期	IC期	IIA期	IIB期	IIIA1期	IIIA2期	IIIB期	IIIC期	IVA期	IVB期	不明	術前化学療法施行	計	IA期	IB期	IC期	IIA期	IIB期	IIIA1期	IIIA2期	IIIB期	IIIC期	IVA期	IVB期	不明		術前化学療法施行	計
120034	君津中央病院	1	0	6	0	1	2	0	0	1	0	0	0	2	13	0	0	1	0	0	0	0	0	0	0	0	0	0	1	1
120035	亀田総合病院	1	0	7	0	2	0	0	1	3	0	1	0	3	18	2	0	4	0	0	0	0	0	0	0	0	0	0	6	2
120036	帝京大学ちば総合医療センター	2	0	5	0	0	1	0	1	4	0	0	0	13	0	0	2	0	1	0	0	0	0	0	0	0	0	3	1	
120042	千葉県がんセンター	5	0	1	0	1	2	0	0	1	0	0	0	11	1	0	0	0	0	0	0	0	0	0	0	0	0	1	0	
120043	放射線医学総合研究所病院	0	0	0	0	0	0	0	0	0	0	0	0	0	0	0	0	0	0	0	0	0	0	0	0	0	0	0	0	
120051	東京女子医科大学八千代医療センター	2	0	5	1	1	1	0	0	2	0	1	0	13	2	0	0	0	1	0	0	0	0	0	0	0	0	3	1	
120053	千葉愛友会記念病院	1	0	0	1	0	0	0	0	0	0	0	0	2	1	0	0	0	0	0	0	0	0	0	0	0	0	1	0	
130003	小畑会浜田病院	0	0	0	0	0	0	0	0	0	0	0	0	0	0	0	0	0	0	0	0	0	0	0	0	0	0	0	0	
130004	日本大学	0	0	0	0	0	0	0	0	0	0	0	0	0	0	0	0	0	0	0	0	0	0	0	0	0	0	0	0	
130005	三井記念病院	1	0	1	0	0	0	0	0	1	0	0	0	3	0	0	3	0	0	0	0	0	0	0	0	0	0	3	0	
130007	東京警察病院	0	0	0	0	0	0	0	0	0	0	0	0	0	0	0	0	0	0	0	0	0	0	0	0	0	0	0	0	
130008	東京通信病院	0	0	0	0	0	0	0	0	0	0	0	0	0	0	0	0	0	0	0	0	0	0	0	0	0	0	0	0	
130009	国立がん研究センター中央病院	6	1	3	4	0	1	0	2	4	0	1	0	16	38	3	0	2	0	1	0	0	0	0	0	0	0	6	1	
130012	聖路加国際病院	7	1	0	1	1	3	0	1	2	0	0	1	2	19	11	1	0	0	0	0	0	0	0	0	0	0	12	0	
130013	東京慈恵会医科大学	15	0	18	0	2	0	0	5	8	2	1	0	0	51	7	0	8	1	1	0	0	0	0	0	0	0	17	0	
130014	虎の門病院	4	0	2	2	1	2	0	0	1	0	4	0	16	3	0	0	0	0	0	0	0	0	0	0	0	0	3	0	
130017	東京都済生会中央病院	3	0	1	0	0	0	0	0	0	0	0	0	4	1	0	0	0	0	0	0	0	0	0	0	0	0	1	0	
130023	順天堂大学	6	0	9	0	4	1	1	2	0	0	1	0	14	38	14	0	5	0	0	0	0	0	0	0	0	0	19	0	
130024	東京医科歯科大学	4	0	0	1	0	0	0	1	6	0	1	0	13	1	0	0	0	0	0	0	0	0	0	0	0	0	1	0	
130025	日本医科大学	3	0	8	2	0	0	1	0	2	1	1	0	18	3	1	2	0	0	0	1	0	0	0	0	0	0	7	0	
130026	東京大学	5	1	9	2	5	0	0	3	10	1	6	0	7	49	4	0	4	0	0	0	0	0	0	0	0	0	8	3	
130029	東京女子医科大学東医療センター	4	0	3	2	1	0	0	0	0	0	0	0	11	4	0	2	0	0	0	0	1	0	0	0	0	0	7	0	
130034	東京慈恵会医科大学葛飾医療センター	5	0	4	1	0	1	0	2	7	1	4	0	25	5	0	2	0	0	0	0	0	0	0	0	0	0	7	0	
130037	同愛記念病院	0	0	0	0	0	0	0	0	0	0	0	0	0	0	0	0	0	0	0	0	0	0	0	0	0	0	0	0	
130038	東京都立墨東病院	4	0	5	1	1	0	0	0	2	0	1	0	5	19	3	1	0	0	0	0	0	0	0	0	0	0	4	1	
130044	NTT東日本関東病院	5	0	5	0	1	0	0	0	2	0	1	0	14	8	0	0	0	0	0	0	0	0	0	0	0	0	8	0	
130046	昭和大学	3	0	4	2	1	0	0	1	1	1	0	1	2	16	5	0	5	0	1	0	0	0	0	0	0	0	11	2	
130050	東邦大学医療センター大森病院	5	3	7	0	2	0	0	0	2	0	1	0	2	22	10	0	3	0	1	0	0	0	0	0	0	0	14	2	
130055	日本赤十字社医療センター	2	0	1	0	1	0	1	1	2	0	1	0	9	3	1	3	0	0	0	0	0	0	0	0	0	0	7	0	
130056	東京都立広尾病院	0	0	3	0	0	0	0	0	2	0	0	0	5	1	0	1	0	0	0	0	0	0	0	0	0	0	2	0	
130059	JR東京総合病院	0	0	5	0	0	0	0	0	0	0	0	0	5	2	0	3	0	0	0	0	0	0	0	0	0	0	5	0	
130061	東京医療センター	3	0	5	0	0	2	0	1	0	1	1	0	6	19	3	0	1	0	0	0	0	0	0	0	0	0	4	0	
130063	厚生中央病院	2	0	0	0	0	0	0	0	0	0	0	0	2	0	0	0	0	0	0	0	0	0	0	0	0	0	0	0	
130064	東邦大学医療センター大橋病院	2	0	2	1	1	1	1	0	4	1	1	0	14	0	0	0	0	0	0	0	0	0	0	0	0	0	0	0	
130074	東京医科大学	9	1	6	0	1	0	0	2	8	0	0	3	5	35	5	2	0	0	0	1	0	0	0	0	0	0	8	0	
130076	東京山手メディカルセンター	1	0	1	0	1	0	0	0	0	0	0	0	3	0	0	0	0	0	0	0	0	0	0	0	0	0	0	0	
130077	慶應義塾大学	10	0	11	1	4	3	0	0	4	0	2	0	8	43	20	0	5	0	1	0	0	0	0	0	0	0	26	0	
130080	国立国際医療研究センター病院	2	0	5	2	1	1	0	1	1	0	0	0	6	19	6	0	2	0	0	0	0	0	0	0	0	1	9	3	
130081	東京女子医科大学	5	0	3	0	0	1	0	0	1	0	2	0	12	4	0	0	0	0	0	0	0	0	0	0	0	0	4	0	
130085	佼成病院	4	0	4	0	1	0	0	0	4	0	0	0	13	6	1	0	0	0	0	0	0	0	0	0	0	0	7	0	
130086	河北総合病院	0	0	0	0	0	0	0	0	0	0	0	0	0	0	0	0	0	0	0	0	0	0	0	0	0	0	0	0	
130090	都立大塚病院	2	0	1	0	2	0	0	0	0	0	0	0	5	5	0	2	0	0	0	0	0	0	0	0	0	0	7	0	
130092	帝京大学	6	0	3	1	0	3	0	0	4	1	1	1	2	22	7	1	1	0	0	0	0	0	0	0	0	0	9	0	
130095	日本大学附属板橋病院	6	0	12	0	2	1	0	3	5	0	3	0	32	10	1	1	0	0	0	0	0	0	0	0	0	12	0		
130096	板橋中央総合病院	2	0	2	0	0	0	1	1	0	0	1	0	1	8	8	0	0	0	0	0	0	0	0	0	0	0	8	0	
130099	武蔵野赤十字病院	3	0	4	1	0	1	0	0	1	0	1	0	11	6	0	1	0	0	0	0	0	0	0	0	0	0	7	0	
130100	杏林大学	4	1	5	1	1	1	0	2	2	1	5	0	2	25	5	0	1	0	0	0	0	2	0	0	0	0	8	0	
130102	都立多摩総合医療センター	9	0	8	2	2	1	0	3	7	0	0	4	36	6	0	4	0	0	0	1	0	0	0	0	0	11	0		
130103	公立昭和病院	4	0	6	1	1	2	0	0	4	0	1	0	6	25	4	0	2	0	0	0	0	0	0	0	0	6	0		
130106	災害医療センター	0	0	0	0	0	0	0	0	0	0	0	0	0	0	0	0	0	0	0	0	0	0	0	0	0	0	0	0	
130107	立川病院	6	0	6	1	0	0	0	2	1	0	0	0	6	22	4	0	1	0	0	0	0	0	0	0	0	5	1		

施設番号	登録機関	卵巣・卵管・腹膜腫瘍（悪性） 進行期													卵巣・卵管腫瘍（境界悪性） 進行期													組織判断保留		
		IA期	IB期	IC期	IIA期	IIB期	IIIA1期	IIIA2期	IIIB期	IIIC期	IVA期	IVB期	不明	術前化学療法施行	計	IA期	IB期	IC期	IIA期	IIB期	IIIA1期	IIIA2期	IIIB期	IIIC期	IVA期	IVB期	不明		術前化学療法施行	計
130108	立川相互病院	0	0	2	0	0	0	0	0	1	0	0	0	3	3	0	2	0	0	0	0	0	0	0	0	0	0	5	0	
130111	東京医科大学八王子医療センター	1	0	2	0	0	0	1	2	3	0	1	0	11	1	0	0	0	0	0	0	0	0	0	0	0	0	1	1	
130112	町田市民病院	2	0	3	0	1	0	0	1	2	0	1	0	10	6	1	1	0	0	0	0	0	0	0	0	0	0	8	0	
130113	青梅市立総合病院	1	0	2	0	2	0	1	1	2	0	1	0	11	5	0	0	0	0	0	0	0	0	0	0	0	0	5	0	
130115	公立福生病院	0	1	0	0	0	0	0	0	0	0	0	0	1	0	0	0	0	0	0	0	0	0	0	0	0	0	0	0	
130116	東京慈恵会医科大学第三病院	1	0	6	1	1	0	1	2	7	2	2	0	23	5	0	0	0	0	0	1	0	0	0	0	0	0	6	0	
130118	稲城市立病院	1	0	0	0	0	0	0	0	0	0	0	0	1	0	0	1	0	0	0	0	0	0	0	0	0	0	1	0	
130119	日本医科大学多摩永山病院	0	0	0	0	0	0	0	0	0	0	0	0	0	0	0	0	0	0	0	0	0	0	0	0	0	0	0	0	
130120	東京都保健医療公社豊島病院	1	0	2	0	0	0	0	1	1	0	1	0	6	1	0	0	0	0	0	0	0	0	0	0	0	0	1	3	
130122	都立駒込病院	6	1	10	0	2	1	0	2	4	1	1	0	12	40	5	0	3	0	1	0	0	0	0	0	0	0	9	1	
130124	佐々木研究所附属杏雲堂病院	1	0	2	0	0	0	0	0	1	0	0	0	4	2	0	1	0	0	0	0	0	0	0	0	0	0	3	0	
130125	がん研究会有明病院	26	2	37	2	5	6	1	6	17	3	8	1	30	144	14	0	7	1	0	0	0	0	0	0	0	0	22	0	
130135	多摩南部地域病院	3	0	3	2	0	0	0	0	1	0	0	0	9	4	1	0	0	0	0	0	0	0	0	0	0	0	5	0	
130137	東海大学付属八王子病院	1	0	4	1	1	0	0	1	4	0	0	0	12	2	0	3	0	0	0	0	0	0	0	0	0	0	5	0	
130144	順天堂大学附属練馬病院	4	0	4	0	2	2	0	0	3	1	0	0	7	23	3	0	2	0	0	0	1	0	0	0	0	0	1	7	2
130149	東京北医療センター	0	0	1	0	0	0	0	0	1	0	0	1	0	3	1	0	2	0	0	0	0	0	0	0	0	0	0	3	0
130152	永寿総合病院	2	0	0	0	0	0	0	2	0	0	0	0	4	2	0	1	0	0	0	0	0	0	0	0	0	0	3	0	
130162	国際医療福祉大学三田病院	1	0	0	0	0	0	0	0	1	1	0	0	0	3	2	0	0	0	0	0	0	0	0	0	0	0	1	3	0
130183	多摩北部医療センター	4	0	2	0	1	1	0	0	0	0	1	0	3	12	2	0	3	0	0	0	0	0	0	0	0	0	0	5	2
140001	川崎市立川崎病院	2	0	3	0	0	1	0	1	5	0	0	0	3	15	5	0	1	0	0	0	0	0	0	0	0	0	0	6	0
140006	日本医科大学武蔵小杉病院	4	0	2	2	2	2	0	0	3	1	1	0	17	2	0	0	0	0	0	0	0	0	0	0	0	0	2	0	
140008	関東労災病院	3	0	6	1	3	2	0	1	0	0	0	0	2	18	0	0	1	0	0	0	0	0	0	0	0	0	1	0	
140010	帝京大学附属溝口病院	2	0	6	0	1	1	0	0	0	0	0	0	3	13	2	1	1	0	0	0	0	1	0	0	0	0	5	0	
140012	聖マリアンナ医科大学	8	0	8	2	3	2	0	2	5	0	2	0	3	35	6	0	1	0	0	0	0	0	0	0	0	0	7	5	
140014	けいゆう病院	1	0	6	1	1	1	0	1	0	0	0	0	1	12	2	1	4	0	0	0	0	0	0	0	0	0	0	7	0
140016	横浜労災病院	5	0	2	1	3	0	0	1	1	0	1	0	1	15	1	0	5	0	0	0	0	0	0	0	0	0	6	0	
140017	昭和大学藤が丘病院	6	1	8	1	0	2	1	1	3	0	0	0	4	27	3	0	1	0	0	0	0	0	0	0	0	0	4	0	
140019	相模原病院	3	0	3	0	0	0	0	1	6	0	1	0	3	17	3	0	0	0	0	0	0	0	0	0	0	0	3	0	
140020	北里大学	4	0	9	0	3	0	1	2	11	0	3	0	1	34	3	0	5	0	0	0	0	0	0	0	1	0	9	0	
140021	相模野病院	0	0	0	0	0	0	0	0	0	0	0	0	0	0	0	0	0	0	0	0	0	0	0	0	0	0	0	0	0
140022	相模原協同病院	3	0	0	0	1	0	0	0	1	0	1	0	4	10	1	0	0	0	0	0	0	0	0	0	0	0	1	0	
140028	済生会横浜市南部病院	6	0	7	0	0	1	1	2	4	1	0	0	5	27	1	0	5	0	0	0	0	0	0	0	0	0	6	0	
140029	横浜市立大学	5	0	4	1	3	0	0	2	3	0	5	0	4	27	2	1	6	0	0	0	0	0	0	0	0	0	9	1	
140030	横浜南共済病院	3	0	2	1	3	0	1	0	5	0	2	0	2	19	2	0	2	0	1	0	0	0	0	0	0	0	5	1	
140032	横須賀共済病院	1	1	7	2	1	0	1	3	1	0	0	0	3	20	2	0	2	0	0	0	0	1	0	0	0	0	5	2	
140035	横浜市立市民病院	5	0	7	2	1	1	1	4	8	0	4	0	2	35	4	0	5	1	0	0	0	0	0	0	0	0	10	0	
140037	聖マリアンナ医科大学横浜市西部病院	2	0	1	0	0	0	0	0	0	0	0	3	0	1	7	1	0	1	0	0	0	0	0	0	0	0	2	0	
140038	大和市立病院	0	0	7	0	1	0	0	0	0	0	0	0	3	11	3	0	3	0	1	0	0	0	0	0	0	0	0	7	0
140042	横浜医療センター	1	0	8	1	1	1	1	0	4	0	2	0	1	20	3	0	4	0	0	0	0	0	0	0	0	0	7	0	
140044	湘南鎌倉総合病院	6	0	8	1	0	0	0	3	8	0	3	0	2	31	6	0	2	0	0	0	0	0	0	0	0	0	8	2	
140045	小田原市立病院	4	0	4	0	0	1	0	0	4	1	1	0	8	23	7	0	1	1	0	0	0	0	0	0	0	0	9	0	
140046	藤沢市民病院	6	0	8	0	2	2	0	1	2	0	2	0	1	24	7	0	1	0	0	0	0	0	0	0	0	0	8	0	
140049	平塚市民病院	5	0	3	0	0	0	0	0	3	0	0	0	3	14	2	0	0	0	0	0	0	0	0	0	0	0	2	0	
140054	伊勢原協同病院	0	0	3	0	0	0	0	0	0	0	0	0	1	4	3	0	1	0	0	0	0	0	0	0	0	0	4	1	
140055	東海大学	3	0	14	0	0	4	2	2	5	2	0	1	3	36	4	0	5	0	0	0	0	0	0	0	0	0	9	1	
140059	神奈川県立がんセンター	7	0	8	0	1	0	0	0	3	0	2	0	14	35	5	0	1	0	0	0	0	1	0	0	0	0	7	0	
140061	横浜市立大学附属市民総合医療センター	2	0	6	0	1	0	0	1	1	0	3	0	3	17	2	0	2	0	0	0	0	0	0	0	0	0	4	1	
140063	昭和大学横浜市北部病院	3	0	3	1	1	0	2	0	1	0	0	0	3	14	9	0	2	0	0	0	0	0	0	0	0	0	11	0	
140093	済生会横浜市東部病院	3	0	6	2	0	1	0	3	7	0	3	0	3	28	6	0	0	0	0	0	0	0	0	0	0	0	6	2	
140102	新百合ヶ丘総合病院	3	0	2	0	1	0	1	1	1	0	0	0	2	11	7	0	7	0	0	0	0	0	0	0	0	0	14	0	
140108	川崎幸病院	2	0	3	0	1	1	0	1	1	0	1	0	7	17	0	0	1	0	0	0	0	0	0	0	0	0	1	0	

施設番号	登録機関	卵巣・卵管・腹膜腫瘍（悪性） 進行期														卵巣・卵管腫瘍（境界悪性） 進行期														組織判断保留	
		IA期	IB期	IC期	IIA期	IIB期	IIIA1期	IIIA2期	IIIB期	IIIC期	IVA期	IVB期	不明	術前化学療法施行	計	IA期	IB期	IC期	IIA期	IIB期	IIIA1期	IIIA2期	IIIB期	IIIC期	IVA期	IVB期	不明	術前化学療法施行	計		
150002	山梨県立中央病院	2	0	5	1	1	2	0	0	2	3	1	0	0	17	0	0	0	0	0	0	1	0	0	0	0	0	1	0	0	
150006	山梨大学	4	0	2	0	3	1	0	1	2	0	4	0	5	22	6	0	0	0	0	0	0	0	0	0	0	0	0	0	6	0
160001	長野赤十字病院	1	0	4	0	1	0	1	0	1	0	0	0	5	13	2	0	1	0	0	1	0	0	0	0	0	0	0	4	0	
160004	佐久市立国保浅間総合病院	0	0	1	1	0	0	0	0	1	0	0	0	3	0	0	0	0	0	0	0	0	0	0	0	0	0	0	0	0	
160005	篠ノ井総合病院	0	0	0	0	0	0	0	0	0	0	1	0	1	0	0	1	0	0	0	0	0	0	0	1	0	2	5	0		
160006	信州大学	9	0	2	0	0	3	0	1	5	1	0	0	5	26	8	0	2	0	1	0	0	0	0	0	0	0	0	11	0	
160022	長野市民病院	5	0	3	0	1	1	0	2	2	0	0	1	6	21	5	0	0	0	0	0	0	0	0	0	0	0	0	5	0	
170002	順天堂大学附属静岡病院	0	0	8	4	3	1	1	1	0	0	0	0	18	3	0	1	0	0	0	0	0	0	0	0	0	0	4	0		
170006	富士市立中央病院	3	0	6	0	0	0	0	0	2	0	1	0	12	2	0	0	0	0	0	0	0	0	0	0	0	0	2	0		
170008	静岡赤十字病院	1	0	4	0	0	1	1	1	2	0	1	0	11	4	0	3	0	0	0	0	0	0	0	0	0	0	7	0		
170009	静岡県立総合病院	4	0	2	0	0	0	0	2	0	0	1	0	4	13	7	0	1	0	0	0	0	0	0	0	0	0	8	1		
170014	静岡済生会総合病院	0	0	1	1	0	0	0	0	0	0	1	0	3	6	2	0	0	0	0	0	0	0	0	0	0	0	2	0		
170016	静岡市立清水病院	1	0	1	1	1	1	0	1	0	1	0	0	2	9	1	0	0	0	0	0	0	0	0	0	0	0	1	0		
170023	聖隷浜松病院	4	0	9	0	2	0	0	0	5	2	1	0	4	27	0	0	0	0	1	0	0	0	0	0	0	0	1	0		
170025	浜松医科大学	0	0	2	0	0	0	0	2	3	0	3	0	10	2	0	0	0	0	0	1	0	0	0	0	0	0	3	0		
170026	浜松医療センター	0	0	0	0	0	0	0	0	0	0	0	0	0	0	0	0	0	0	0	0	0	0	0	0	0	0	0	0	0	
170027	聖隷三方原病院	2	0	1	0	1	0	0	0	0	1	0	0	1	6	4	0	0	0	0	0	0	0	0	0	0	0	4	0		
170031	磐田市立総合病院	0	0	0	0	0	0	0	0	0	0	0	0	0	0	0	0	0	0	0	0	0	0	0	0	0	0	0	0	0	
170051	静岡県立静岡がんセンター	8	0	17	1	1	1	0	3	12	1	8	0	22	74	10	0	6	0	0	0	0	0	0	0	0	0	16	0		
170058	中東遠総合医療センター	1	0	4	1	1	0	0	0	1	2	0	0	4	14	2	0	1	0	0	0	0	0	1	0	0	0	4	0		
180001	長岡赤十字病院	2	0	5	0	0	0	0	1	1	0	0	0	2	11	0	0	0	0	0	0	0	0	0	0	0	0	0	0	0	
180007	済生会新潟第二病院	3	0	5	1	0	0	0	0	1	0	0	0	10	0	0	2	0	0	0	0	0	0	0	0	0	0	2	0		
180008	新潟市民病院	1	0	6	0	0	0	0	1	2	0	1	0	0	11	3	0	1	0	0	0	0	0	0	0	0	0	4	0		
180009	新潟大学	2	0	14	1	1	1	2	2	5	1	3	0	15	47	7	0	4	0	0	0	0	0	0	0	0	0	11	0		
180010	新潟県立がんセンター新潟病院	5	0	14	1	6	1	0	2	4	0	0	0	9	42	3	0	1	0	0	0	0	0	0	0	0	0	4	4		
180029	魚沼基幹病院	2	0	4	0	1	1	1	2	3	0	0	0	14	1	0	0	0	0	0	0	0	0	0	0	0	0	1	0		
190001	富山大学	5	0	3	0	0	0	0	0	2	0	1	0	3	14	2	0	1	0	0	0	0	0	0	0	0	0	3	0		
190002	富山赤十字病院	0	0	0	1	0	0	0	0	0	0	0	0	2	3	2	0	0	0	0	0	0	0	0	0	0	0	2	0		
190003	富山県立中央病院	3	0	3	2	1	0	0	1	0	0	1	0	2	13	7	0	0	0	0	0	0	0	0	0	0	0	7	0		
190004	厚生連高岡病院	1	0	3	1	0	0	0	0	0	0	1	0	4	10	1	2	3	0	0	0	0	0	0	0	0	0	6	0		
190005	黒部市民病院	0	0	0	0	0	0	0	0	0	0	0	0	0	0	0	0	0	0	0	0	0	0	0	0	0	0	0	0	0	
190009	高岡市民病院	0	0	0	0	0	0	0	0	0	0	0	0	0	0	0	0	0	0	0	0	0	0	0	0	0	0	0	0	0	
200001	金沢医科大学	2	0	1	1	0	0	0	0	1	0	0	0	2	7	2	0	1	0	0	0	0	1	0	0	0	0	4	0		
200002	金沢医療センター	0	0	0	0	1	0	0	0	3	0	1	0	0	5	1	0	1	0	0	0	0	0	0	0	0	0	2	0		
200003	石川県立中央病院	10	0	7	0	1	0	0	0	6	1	2	0	7	34	5	0	0	0	0	0	0	1	0	0	0	0	6	0		
200004	金沢大学	0	0	0	0	0	0	0	0	0	0	0	0	0	0	0	0	0	0	0	0	0	0	0	0	0	0	0	0	0	
210002	福井県立病院	5	0	7	1	0	0	0	2	1	1	0	0	1	18	5	0	1	0	0	0	0	0	0	0	0	0	6	0		
210003	福井大学	2	1	6	1	1	0	0	0	1	0	4	0	5	21	7	0	1	0	0	0	0	0	0	0	0	0	8	1		
210004	福井赤十字病院	1	0	2	1	1	1	0	1	3	0	0	0	4	14	3	0	1	0	0	0	0	0	0	0	0	0	4	1		
210006	福井県済生会病院	1	0	5	0	1	0	0	0	0	0	0	0	2	9	0	0	3	0	0	0	0	0	0	0	0	0	3	4		
220002	岐阜大学	6	0	4	1	0	2	0	0	0	1	0	0	14	28	4	1	5	0	0	0	0	1	0	0	0	0	11	5		
220005	松波総合病院	2	2	3	0	0	1	0	2	0	0	0	0	0	10	0	0	0	0	0	0	0	0	0	0	0	0	0	0	0	
220006	大垣市民病院	2	0	1	0	0	0	0	0	0	0	0	2	0	5	0	0	0	0	0	0	0	0	0	0	1	0	1	0		
220010	岐阜県立多治見病院	2	0	1	1	0	0	0	0	0	0	0	0	2	6	1	0	1	0	0	0	0	0	0	0	0	0	2	0		
220026	岐阜県総合医療センター	7	0	4	2	1	2	0	4	8	0	1	1	5	35	4	0	1	0	0	0	0	0	0	0	0	0	5	0		
230001	豊橋市民病院	9	0	15	0	1	1	1	4	2	1	0	0	1	35	7	0	7	0	0	0	0	1	0	0	0	0	15	0		
230004	豊川市民病院	0	0	0	0	0	0	0	0	0	0	0	0	0	0	0	0	0	0	0	0	0	0	0	0	0	0	0	0	0	
230006	岡崎市民病院	0	0	3	2	0	0	0	1	3	0	0	0	1	10	1	0	1	0	0	0	0	1	0	0	0	0	3	0		
230009	安城更生病院	9	1	9	0	0	3	0	0	3	1	0	0	10	36	3	0	1	0	0	0	0	0	0	0	0	1	5	5		
230011	刈谷豊田総合病院	4	0	1	0	0	1	0	0	0	0	2	0	6	14	1	0	0	0	0	0	0	0	0	0	0	1	0	0		
230014	名古屋第一赤十字病院	8	0	12	0	5	1	0	0	3	1	0	0	7	37	3	0	2	0	0	0	0	1	0	0	0	0	6	1		

施設番号	登録機関	卵巣・卵管・腹膜腫瘍（悪性） 進行期													卵巣・卵管腫瘍（境界悪性） 進行期													組織判断保留	
		IA期	IB期	IC期	IIA期	IIB期	IIIA1期	IIIA2期	IIIB期	IIIC期	IVA期	IVB期	不明	術前化学療法施行	計	IA期	IB期	IC期	IIA期	IIB期	IIIA1期	IIIA2期	IIIB期	IIIC期	IVA期	IVB期	不明		術前化学療法施行
230015	名古屋掖済会病院	2	0	4	0	0	1	0	0	1	0	1	0	0	9	0	0	2	0	0	0	0	0	1	0	0	0	3	0
230017	中部ろうさい病院	0	0	1	0	1	0	0	2	1	0	0	1	6	1	0	0	0	0	0	0	0	0	0	0	0	0	1	0
230024	名古屋医療センター	0	0	0	0	0	0	0	0	0	0	0	0	0	0	0	0	0	0	0	0	0	0	0	0	0	0	0	0
230029	名古屋市立西部医療センター	1	0	3	1	0	1	0	0	1	0	0	2	9	6	0	4	0	0	0	0	0	0	0	0	0	0	10	0
230030	名古屋市立東部医療センター	0	0	0	0	0	0	0	1	0	0	0	1	0	0	0	0	0	0	0	0	0	0	0	0	0	0	0	1
230031	名古屋大学	8	0	18	1	2	0	1	1	3	0	7	0	6	47	11	0	7	0	1	0	0	0	0	0	0	0	19	1
230033	名古屋第二赤十字病院	3	0	4	0	2	0	0	1	1	0	2	0	6	19	4	0	2	0	0	0	0	0	0	0	0	0	6	0
230034	名古屋市立大学	3	0	2	1	0	0	0	1	3	0	0	2	12	4	1	3	0	0	0	0	0	0	0	0	0	8	0	
230035	藤田保健衛生大学	5	0	5	0	1	1	0	0	0	0	0	4	16	8	0	0	0	0	0	0	0	0	0	0	0	8	0	
230036	トヨタ記念病院	2	0	3	1	0	0	0	0	4	0	1	0	2	13	2	0	0	0	0	0	0	0	0	0	0	2	0	
230037	半田市立半田病院	2	0	1	0	0	0	0	1	5	0	0	4	0	13	0	0	0	0	0	0	0	0	0	0	0	0	0	0
230040	愛知医科大学	4	0	4	0	0	1	0	3	7	0	3	0	22	7	0	0	0	0	0	0	1	1	0	0	0	9	0	
230042	江南厚生病院	4	0	2	1	1	0	0	0	2	0	0	0	3	13	2	0	0	0	0	0	0	0	0	1	0	3	0	
230043	小牧市民病院	1	0	2	0	2	0	0	0	0	0	0	0	5	0	0	2	0	0	0	0	0	0	0	0	0	2	0	
230044	春日井市民病院	6	0	2	0	1	0	0	0	1	0	1	0	12	2	0	0	0	0	0	0	0	0	0	0	0	2	2	
230045	公立陶生病院	0	0	2	0	0	0	0	0	1	0	1	0	1	5	0	0	0	0	0	0	0	0	1	0	0	1	1	
230047	一宮市立市民病院	2	0	11	1	1	1	0	0	2	0	0	2	20	1	0	2	0	0	0	0	0	0	0	0	0	3	2	
230049	海南病院	1	0	1	0	0	0	0	0	0	0	0	2	4	2	0	0	0	0	0	0	0	0	0	0	0	2	0	
230052	愛知県がんセンター中央病院	6	0	6	0	2	0	0	1	2	0	0	16	34	3	0	0	0	0	0	0	0	0	0	0	0	3	0	
230053	豊田厚生病院	3	0	5	0	1	0	0	0	2	0	3	0	14	6	0	1	0	0	0	0	0	0	0	0	0	7	0	
230055	名古屋記念病院	0	0	0	0	0	0	0	0	0	0	0	0	0	0	0	0	0	0	0	0	0	0	0	0	0	0	0	0
230077	総合大雄会病院	0	0	0	0	0	0	0	0	0	0	0	0	0	0	0	0	0	0	0	0	0	0	0	0	0	0	0	0
240002	三重県立総合医療センター	6	1	8	2	2	0	0	3	3	0	0	1	26	4	0	0	0	0	0	0	0	0	0	0	0	4	0	
240003	市立四日市病院	1	1	3	0	0	0	0	0	0	0	0	5	10	5	0	2	0	0	0	0	0	0	0	0	0	7	0	
240008	三重中央医療センター	1	0	5	1	0	0	0	0	2	0	1	0	2	12	0	0	0	0	0	0	0	0	0	0	0	0	1	0
240009	三重大学	8	0	7	0	1	1	0	0	5	1	4	0	8	35	3	0	2	0	0	0	0	0	0	0	0	5	0	
240012	松阪中央総合病院	0	0	0	0	0	0	0	0	0	0	0	0	0	0	0	0	0	0	0	0	0	0	0	0	0	0	0	0
240015	伊勢赤十字病院	3	0	4	0	3	0	0	1	0	1	0	2	14	4	0	0	0	0	0	0	0	0	0	0	0	4	1	
250001	大津赤十字病院	3	0	2	0	0	0	0	0	3	0	0	3	11	2	0	1	0	0	0	0	0	0	0	0	0	3	0	
250003	滋賀医科大学	3	0	8	1	1	0	1	1	1	0	2	1	19	2	0	3	0	0	0	0	0	0	0	0	0	5	0	
250006	近江八幡市立総合医療センター	3	0	2	0	1	1	0	1	2	0	1	0	11	1	0	3	0	0	0	0	0	0	0	0	0	4	0	
250008	滋賀県立成人病センター	3	0	3	0	0	0	0	2	1	0	1	0	3	13	1	0	0	0	0	0	0	0	0	0	0	1	0	
250023	草津総合病院	2	0	0	0	1	0	0	0	1	0	1	0	1	6	3	1	0	0	0	0	0	0	0	0	0	4	0	
260002	京都第二赤十字病院	3	0	4	0	0	1	1	2	2	0	3	0	6	22	4	1	2	0	0	0	0	0	0	0	0	7	0	
260003	京都府立医科大学	6	0	1	0	0	1	0	2	1	0	0	7	18	9	0	0	0	0	0	0	0	0	0	0	0	9	0	
260006	京都市立病院	0	1	6	0	0	0	0	0	1	0	2	0	3	13	1	0	0	0	0	0	0	0	0	0	0	1	0	
260007	京都第一赤十字病院	0	0	0	0	0	0	0	0	0	0	0	0	0	0	0	0	0	0	0	0	0	0	0	0	0	0	0	0
260009	京都大学	7	0	7	1	1	1	0	0	3	0	1	0	12	33	6	0	7	0	0	0	1	0	0	0	0	14	0	
260013	京都桂病院	3	0	3	0	1	1	0	0	1	0	0	1	10	0	0	0	0	0	0	0	0	0	0	0	0	0	1	0
260014	京都医療センター	3	0	6	0	0	0	1	2	0	1	0	10	23	6	1	5	0	0	0	0	0	0	0	0	0	12	0	
260017	済生会京都府病院	1	0	0	0	2	0	0	0	0	0	0	0	3	1	0	0	0	0	0	0	0	0	0	0	0	1	0	
270002	大阪府済生会中津病院	2	0	1	1	0	1	0	0	0	0	1	0	0	6	0	0	0	0	0	0	0	0	0	0	0	0	0	0
270003	北野病院	0	0	0	0	0	0	0	0	0	0	0	0	0	0	0	0	0	0	0	0	0	0	0	0	0	0	0	0
270006	淀川キリスト教病院	3	0	1	0	0	0	0	0	2	0	0	1	7	0	0	0	0	0	0	0	0	0	0	0	0	0	0	0
270007	大阪市立総合医療センター	3	0	4	0	5	4	0	0	0	1	2	0	5	24	10	0	3	0	1	0	0	0	0	0	0	14	3	
270008	大阪府済生会野江病院	2	0	4	0	0	0	0	0	3	0	1	0	11	3	0	2	0	0	0	0	0	0	0	0	0	5	0	
270009	大阪医療センター	5	0	3	0	0	0	1	0	1	1	1	0	0	12	2	0	0	0	0	0	0	0	0	0	0	2	0	
270013	大阪警察病院	5	0	4	1	0	1	0	3	3	0	0	7	24	5	0	2	0	0	0	0	0	0	0	0	0	7	0	
270014	大阪赤十字病院	6	0	6	1	0	2	0	0	3	0	2	0	10	30	3	0	1	0	0	0	0	0	0	0	0	4	1	
270015	大阪鉄道病院	1	0	3	0	1	0	0	0	4	1	0	0	10	3	0	0	0	0	0	0	0	0	0	0	0	3	0	
270016	大阪市立大学	4	0	9	1	4	0	2	3	7	2	5	0	1	38	11	0	6	0	0	0	0	0	0	0	0	17	0	

施設番号	登録機関	卵巣・卵管・腹膜腫瘍（悪性） 進行期													卵巣・卵管腫瘍（境界悪性） 進行期													組織判断保留	
		IA期	IB期	IC期	IIA期	IIB期	IIIA1期	IIIA2期	IIIB期	IIIC期	IVA期	IVB期	不明	術前化学療法施行	計	IA期	IB期	IC期	IIA期	IIB期	IIIA1期	IIIA2期	IIIB期	IIIC期	IVA期	IVB期	不明		術前化学療法施行
270018	日生病院	5	0	3	1	1	1	0	0	0	1	0	1	13	2	0	1	0	0	0	0	0	0	0	0	0	0	3	0
270020	JCHO大阪病院	0	0	2	0	0	0	1	2	1	0	0	1	8	5	0	0	0	0	0	0	0	0	0	0	0	0	5	0
270022	千船病院	0	0	2	0	0	0	0	0	1	0	0	0	3	3	1	0	0	0	0	0	0	0	0	0	0	0	4	2
270025	大阪急性期・総合医療センター	2	0	9	0	1	1	0	1	2	0	1	7	24	4	1	4	0	1	0	0	0	0	0	0	0	0	10	0
270028	市立岸和田市民病院	3	0	1	0	1	0	0	0	2	1	0	0	9	5	0	0	0	0	0	0	0	0	0	0	0	0	5	0
270029	市立豊中病院	0	1	1	0	3	0	0	1	2	0	1	0	9	2	0	1	0	0	0	0	0	0	0	0	3	0	6	0
270032	済生会吹田病院	0	0	0	1	0	0	0	0	0	1	0	1	3	3	0	0	0	0	0	0	0	0	0	0	0	0	3	1
270033	吹田市民病院	1	0	4	0	0	0	0	0	0	0	1	0	6	0	0	0	0	0	0	0	0	0	0	0	0	0	0	1
270035	大阪大学	9	0	13	0	2	4	0	2	4	0	2	12	48	4	2	4	0	0	0	0	0	0	0	0	0	0	10	0
270040	高槻病院	0	0	2	0	1	0	0	0	1	0	1	0	2	7	4	1	0	0	0	0	0	0	0	1	0	0	6	2
270041	大阪医科大学	6	0	3	2	3	1	1	1	8	0	1	0	29	12	0	4	1	0	0	1	0	0	0	0	0	0	18	0
270042	関西医科大学附属病院	6	1	13	0	0	0	0	0	4	0	1	0	12	2	0	1	0	0	0	0	0	1	0	0	0	0	4	3
270043	松下記念病院	0	0	1	0	0	0	0	0	0	0	0	1	2	0	0	1	0	0	0	0	0	0	0	0	0	1	0	0
270048	市立東大阪医療センター	6	0	2	0	1	0	0	1	2	0	0	4	16	6	0	0	0	0	0	0	0	0	0	0	0	0	6	0
270051	阪南中央病院	0	0	0	0	0	0	0	0	0	0	0	0	0	0	0	0	0	0	0	0	0	0	0	0	0	0	0	0
270053	八尾市立病院	0	0	0	0	0	0	0	0	0	0	0	0	0	0	0	0	0	0	0	0	0	0	0	0	0	0	0	0
270054	大阪はびきの医療センター	1	0	1	1	1	0	0	0	0	0	1	0	5	0	0	1	0	0	0	0	0	1	0	0	0	0	2	0
270056	近畿大学	5	0	11	0	1	0	0	0	2	0	2	13	34	7	1	7	0	0	0	0	0	0	0	0	0	0	15	1
270060	堺市立総合医療センター	3	0	8	1	0	2	0	2	0	2	0	6	24	3	0	2	0	0	0	0	0	0	0	0	0	0	5	0
270062	大阪労災病院	4	0	5	0	0	1	0	0	0	0	0	6	16	4	0	0	0	0	0	0	0	0	0	0	0	0	4	0
270063	和泉市立病院	0	0	1	0	2	0	0	0	1	0	3	0	7	2	0	0	0	0	0	0	0	0	1	0	0	3	0	
270064	府中病院	0	0	3	1	0	0	0	1	0	0	0	1	6	0	0	3	0	0	0	0	0	0	0	0	0	0	3	0
270067	市立貝塚病院	5	0	6	2	2	0	2	5	0	2	0	6	30	3	0	7	0	0	0	0	0	0	0	0	0	10	0	
270071	ベルランド総合病院	0	0	0	0	0	0	0	0	0	0	0	0	0	0	0	0	0	0	0	0	0	0	0	0	0	0	0	0
270101	大阪国際がんセンター	5	1	10	0	1	1	1	1	4	0	6	14	44	7	0	0	0	0	0	0	0	0	0	0	0	0	7	4
270111	関西医科大学総合医療センター	1	0	2	1	1	0	0	0	3	0	0	1	9	5	0	1	0	0	0	0	0	0	0	0	0	0	6	0
280001	神戸大学	2	0	5	0	2	0	0	1	0	0	2	7	20	5	1	0	0	0	0	0	0	0	0	0	0	0	6	0
280002	神戸市立医療センター中央市民病院	8	0	14	2	7	1	0	3	1	2	2	1	41	6	0	2	0	0	0	0	0	0	0	0	0	0	8	0
280006	西神戸医療センター	3	1	7	0	1	0	0	2	3	1	0	0	18	7	1	2	0	0	0	0	0	0	0	0	0	0	10	0
280010	神戸医療センター	2	0	0	0	0	0	0	0	2	0	0	0	4	2	0	1	0	0	0	0	0	0	0	0	0	0	3	2
280012	兵庫県立淡路医療センター	0	0	0	0	0	0	0	0	0	0	0	0	0	0	0	0	0	0	0	0	0	0	0	0	0	0	0	0
280015	関西ろうさい病院	6	1	4	1	1	4	0	4	0	0	1	10	32	6	0	1	0	0	0	0	0	0	0	0	0	0	7	0
280016	兵庫県立尼崎総合医療センター	4	0	5	0	1	0	0	1	2	0	1	0	3	17	2	0	3	0	0	0	0	0	0	0	0	0	5	0
280018	兵庫県立西宮病院	2	0	4	5	0	0	0	0	4	0	0	2	17	2	0	0	0	0	0	0	0	0	0	0	0	0	2	1
280020	明和病院	0	0	0	0	0	0	0	0	0	0	0	0	0	0	0	0	0	0	0	0	0	0	0	0	0	0	0	0
280021	兵庫医科大学	3	0	6	0	3	0	0	4	4	1	0	0	21	3	0	6	0	0	0	0	0	0	0	0	0	0	9	0
280028	公立豊岡病院	0	0	1	2	1	0	0	0	0	0	0	2	6	0	0	0	0	0	0	0	0	0	0	0	0	0	0	2
280030	姫路赤十字病院	4	0	9	0	2	0	1	0	3	0	1	0	22	5	0	0	1	0	0	0	0	0	0	0	0	0	6	0
280033	兵庫県立がんセンター	9	0	14	0	5	1	1	3	5	0	1	0	36	11	0	3	0	0	0	0	1	0	0	1	0	0	16	0
280040	明石医療センター	0	0	0	0	0	0	0	0	0	0	0	0	0	0	0	1	0	0	0	0	0	0	0	0	0	0	1	0
280070	神戸アドベンチスト病院	0	0	0	0	0	0	0	0	0	0	0	0	0	0	0	0	0	0	0	0	0	0	0	0	0	0	0	0
280074	神戸赤十字病院	2	0	2	0	0	0	0	1	2	1	0	0	8	2	0	0	0	0	0	0	0	0	0	0	0	0	2	0
290002	市立奈良病院	3	0	1	2	0	0	1	0	3	0	0	1	11	6	0	1	0	0	0	0	0	0	0	0	0	0	7	0
290003	奈良県総合医療センター	1	0	5	0	1	0	0	0	1	0	0	6	14	4	0	2	0	0	0	0	0	0	0	0	0	0	6	0
290004	天理よろづ相談所病院	4	0	4	0	0	0	2	3	0	1	0	7	21	3	0	0	0	0	0	0	0	0	0	0	0	0	3	2
290007	奈良県立医科大学	3	0	6	1	3	0	0	3	3	0	2	0	3	24	3	1	1	0	1	0	0	0	0	0	0	0	6	1
290009	奈良県西和医療センター	1	0	1	0	0	0	0	3	1	0	0	0	6	1	0	0	0	0	0	0	0	0	0	0	0	0	1	0
290011	近畿大学奈良病院	3	0	0	0	0	0	0	7	0	1	0	11	0	0	0	0	0	0	0	0	0	0	0	0	0	0	0	0
290019	大和高田市立病院	1	0	4	0	0	0	1	2	0	2	0	10	3	0	0	0	0	0	0	0	0	0	0	0	0	3	0	
300001	和歌山ろうさい病院	1	0	1	0	1	0	0	4	0	0	0	7	3	0	0	0	0	0	0	0	1	0	0	0	0	4	0	
300002	日本赤十字社和歌山医療センター	1	0	3	0	1	0	0	2	0	0	0	7	4	0	3	0	0	0	0	0	0	1	0	0	0	8	0	

施設番号	登録機関	卵巣・卵管・腹膜腫瘍（悪性） 進行期													卵巣・卵管腫瘍（境界悪性） 進行期													組織判断保留		
		IA期	IB期	IC期	IIA期	IIB期	IIIA1期	IIIA2期	IIB期	IIIC期	IVA期	IVB期	不明	術前化学療法施行	計	IA期	IB期	IC期	IIA期	IIB期	IIIA1期	IIIA2期	IIB期	IIIC期	IVA期	IVB期	不明		術前化学療法施行	計
300003	和歌山県立医科大学	3	0	5	0	2	0	0	1	1	0	0	0	5	17	2	0	2	0	0	0	0	0	0	0	0	0	0	4	0
310001	鳥取県立中央病院	2	0	3	0	0	0	0	1	1	0	0	0	1	8	1	0	0	0	0	0	0	0	0	0	0	0	0	1	0
310007	鳥取大学	1	0	10	0	0	0	0	0	0	0	0	0	23	34	5	0	1	0	0	0	0	0	0	0	0	0	0	6	0
320001	松江赤十字病院	0	0	0	0	0	0	0	0	0	0	0	0	0	0	0	0	0	0	0	0	0	0	0	0	0	0	0	0	0
320002	松江市立病院	0	0	1	0	1	0	0	1	0	0	0	0	0	3	3	0	1	0	0	0	0	0	0	0	0	0	0	4	0
320003	島根大学	2	0	3	0	1	1	0	0	2	0	5	0	0	14	1	0	0	0	0	0	0	0	0	0	0	0	0	1	1
320004	島根県立中央病院	0	0	0	0	0	0	0	0	0	0	0	0	0	0	0	0	0	0	0	0	0	0	0	0	0	0	0	0	0
330001	岡山中央病院	0	0	1	0	0	0	0	0	0	0	0	0	0	1	2	0	1	0	0	0	0	0	0	0	0	0	0	3	0
330002	岡山赤十字病院	0	0	1	1	0	0	0	0	1	0	0	0	6	9	1	0	3	0	0	0	0	0	0	0	0	0	0	4	0
330003	川崎医科大学総合医療センター	1	0	2	0	0	0	0	1	1	0	0	0	2	7	1	0	1	0	0	0	0	0	0	0	0	0	0	2	0
330004	岡山済生会総合病院	1	0	4	0	0	1	0	0	2	0	0	0	1	9	0	0	0	0	0	0	0	0	0	0	0	0	0	0	4
330006	岡山大学	4	0	9	0	0	3	0	0	0	0	1	0	13	30	5	0	4	1	0	0	0	0	0	0	0	0	10	1	
330007	岡山医療センター	0	0	0	0	0	0	0	0	0	0	0	0	0	0	0	0	0	0	0	0	0	0	0	0	0	0	0	0	0
330008	倉敷中央病院	6	0	5	0	1	0	0	1	0	1	0	0	5	19	5	0	2	0	0	0	0	0	0	0	0	0	0	7	0
330009	川崎医科大学	0	0	2	0	0	0	0	0	5	0	0	0	0	7	6	0	1	0	0	0	0	0	0	0	0	0	0	7	0
330010	倉敷成人病センター	5	1	7	0	1	0	0	1	2	0	3	0	9	29	4	0	4	0	0	0	0	0	0	0	0	0	0	8	1
330017	津山中央病院	3	0	3	0	0	0	0	1	0	1	0	0	4	12	5	0	4	0	0	0	0	0	0	0	0	0	0	9	0
340001	福山医療センター	3	0	1	0	0	0	0	1	0	0	0	0	4	9	0	0	0	0	0	0	0	0	0	0	0	0	0	0	0
340002	JA尾道総合病院	2	0	2	0	0	0	0	1	1	0	1	0	3	10	2	0	3	0	0	0	0	0	1	0	0	0	0	6	0
340004	市立三次中央病院	0	0	0	1	1	0	0	0	2	0	2	0	1	7	3	0	0	0	0	0	0	0	0	0	0	0	0	3	0
340007	広島市立広島市民病院	1	0	8	1	0	1	1	1	2	0	3	0	6	24	2	0	4	0	0	0	0	1	0	0	0	0	0	7	6
340008	広島赤十字・原爆病院	1	0	1	0	0	0	0	0	0	0	2	0	0	4	2	0	0	0	0	0	0	0	0	0	0	0	2	0	
340010	広島市立安佐市民病院	2	0	5	0	0	0	1	0	4	0	2	0	0	14	6	0	3	0	0	0	0	0	0	0	0	0	0	9	0
340012	広島大学	2	0	6	0	2	0	0	1	3	0	1	0	7	22	6	0	3	0	0	0	0	0	0	0	0	0	0	9	2
340014	県立広島病院	2	0	4	1	0	0	0	1	1	0	1	0	5	15	6	0	1	0	1	0	0	0	0	0	0	0	0	8	0
340015	呉医療センター・中国がんセンター	5	0	4	0	0	0	0	2	5	0	1	0	2	19	4	0	3	0	0	0	0	0	0	0	0	0	0	7	0
340016	中国労災病院	0	0	0	0	2	0	0	0	0	0	1	0	2	5	3	0	0	0	0	0	0	0	0	0	0	0	0	3	0
340018	JA広島総合病院	0	0	0	0	0	0	0	0	0	0	0	0	0	0	0	0	0	0	0	0	0	0	0	0	0	0	0	0	0
340031	東広島医療センター	1	1	3	0	0	0	0	0	1	1	0	0	1	8	0	0	0	0	0	0	0	0	0	0	0	0	0	0	0
340037	福山市民病院	0	0	4	0	0	0	0	0	0	0	0	0	5	9	3	0	1	0	0	0	0	0	0	0	0	0	0	4	0
350001	岩国医療センター	2	0	2	0	0	0	0	0	0	0	0	0	3	7	2	0	0	0	0	0	0	0	0	0	0	0	2	4	
350003	徳山中央病院	2	0	1	0	1	1	0	0	1	0	1	0	1	8	2	0	0	0	0	0	1	0	0	0	0	0	0	3	1
350005	山口県立総合医療センター	1	0	1	1	0	1	0	0	0	0	0	0	1	5	0	1	0	0	0	0	0	0	0	0	0	0	0	1	0
350007	下関総合病院	3	0	4	0	0	0	0	0	0	0	0	0	1	8	7	0	0	0	0	0	0	0	0	0	0	0	0	7	4
350008	山口赤十字病院	1	0	0	3	0	0	0	0	3	0	1	0	6	14	0	0	2	0	0	0	1	0	0	0	0	0	0	3	0
350009	山口大学	2	0	6	0	0	0	1	0	0	1	3	0	1	14	5	0	1	0	1	0	0	0	0	0	0	0	0	7	0
360002	徳島市民病院	4	0	3	0	0	0	0	1	2	0	1	1	4	16	2	0	0	0	0	0	0	0	0	0	0	0	0	2	3
360003	徳島大学	3	0	1	0	1	2	0	1	1	0	1	0	2	12	5	0	0	0	0	0	1	0	0	0	0	0	0	6	0
360005	徳島県立中央病院	5	0	4	1	1	0	0	1	1	2	0	3	18	3	0	0	0	0	0	0	0	0	0	0	0	0	0	3	0
370001	高松赤十字病院	1	0	3	0	1	0	0	2	1	0	1	0	2	11	1	0	2	0	0	0	1	0	0	0	0	0	0	4	0
370002	高松市立みんなの病院	1	0	0	1	0	0	0	0	0	0	0	0	0	2	0	0	0	0	0	0	0	0	0	0	0	0	0	0	0
370003	香川県立中央病院	0	0	0	0	0	2	0	0	1	0	0	0	8	11	5	0	0	0	0	0	0	0	0	0	0	0	0	5	2
370005	香川大学	3	0	1	1	0	0	0	0	0	0	0	0	5	10	0	0	0	0	0	0	0	0	0	0	0	0	0	0	0
370015	香川労災病院	5	0	0	0	0	0	0	0	0	0	0	0	16	21	4	0	2	0	0	0	0	0	0	0	0	0	0	6	0
380001	四国がんセンター	4	0	2	0	3	1	1	0	4	0	1	0	8	24	8	0	3	0	0	0	0	0	0	0	0	0	0	11	0
380002	愛媛県立中央病院	0	0	1	2	1	0	0	0	0	0	0	0	6	10	0	0	0	0	0	0	0	0	0	0	0	0	0	0	0
380005	松山赤十字病院	3	0	2	0	0	0	1	0	2	0	0	0	2	10	3	1	0	0	0	0	0	0	0	0	0	0	0	4	0
380006	愛媛大学	8	1	7	3	2	2	0	0	7	0	1	0	9	40	10	0	1	0	0	0	0	1	0	0	0	0	12	0	
380014	愛媛労災病院	0	0	0	0	0	0	0	0	0	0	0	0	0	0	0	0	0	0	0	0	0	0	0	0	0	0	0	0	0
390003	高知医療センター	3	0	2	1	1	0	0	1	5	0	0	0	2	15	4	0	0	0	0	0	0	0	0	0	0	0	4	0	
390006	高知大学	1	0	0	0	1	0	0	2	3	0	5	0	0	12	3	0	2	0	0	0	0	0	0	0	0	0	5	0	

施設番号	登録機関	卵巣・卵管・腹膜腫瘍（悪性） 進行期													卵巣・卵管腫瘍（境界悪性） 進行期													組織判断保留		
		IA期	IB期	IC期	IIA期	IIB期	IIIA1期	IIIA2期	IIIB期	IIIC期	IVA期	IVB期	不明	術前化学療法施行	計	IA期	IB期	IC期	IIA期	IIB期	IIIA1期	IIIA2期	IIIB期	IIIC期	IVA期	IVB期	不明		術前化学療法施行	計
400001	九州労災病院	1	0	3	0	0	0	0	2	3	0	0	0	9	2	0	0	1	0	0	0	0	0	0	0	0	0	3	0	
400002	北九州市立医療センター	0	0	6	2	2	1	0	0	5	1	1	0	3	21	6	0	0	0	0	0	0	0	0	0	0	0	0	6	0
400003	小倉医療センター	4	0	3	0	0	1	0	1	4	0	0	0	13	3	0	1	0	0	0	0	0	0	0	0	0	0	4	1	
400007	JCHO九州病院	2	0	2	0	0	1	0	1	2	0	0	4	12	3	0	1	0	0	0	0	0	0	0	0	0	0	4	6	
400008	産業医科大学	4	0	5	1	3	1	1	0	6	0	1	1	23	6	0	0	0	0	0	0	0	0	0	1	0	0	7	0	
400009	浜の町病院	3	0	6	0	1	0	0	1	1	0	1	0	8	21	6	0	5	0	1	0	0	0	0	0	0	0	12	1	
400010	九州医療センター	5	0	8	1	1	0	0	1	2	0	0	4	22	3	0	1	0	0	0	0	0	0	0	0	0	0	4	0	
400012	九州大学病院	2	1	10	2	2	4	0	3	0	0	1	11	36	3	0	3	0	1	0	0	0	0	0	0	0	0	7	0	
400013	福岡大学	2	0	3	0	0	0	0	0	1	0	2	0	6	14	1	0	0	0	0	0	0	0	0	0	0	0	1	1	
400014	福岡赤十字病院	6	0	9	0	0	0	1	2	3	0	1	0	3	25	9	0	6	0	0	0	0	0	0	0	0	0	15	0	
400016	福岡徳洲会病院	0	0	3	0	0	0	3	0	0	0	0	0	6	0	0	0	0	0	0	0	0	0	0	0	0	0	0	0	
400017	飯塚病院	3	0	1	0	0	0	1	0	3	0	5	0	5	18	5	0	4	0	0	0	0	0	0	0	0	0	9	0	
400020	久留米大学	4	0	12	2	4	0	1	4	4	0	1	0	4	36	2	0	1	0	0	0	0	0	0	0	0	0	3	0	
400022	聖マリア病院	6	0	5	0	0	1	0	3	4	2	1	0	5	27	3	0	0	0	0	0	0	0	0	0	0	0	3	1	
400026	済生会福岡総合病院	4	0	19	1	1	2	1	2	0	1	2	0	7	40	3	1	1	1	0	0	0	0	0	0	2	0	8	1	
400040	九州がんセンター	2	0	11	0	3	1	1	2	8	0	1	0	6	35	1	0	1	0	0	1	0	0	0	0	0	0	3	0	
410002	佐賀県医療センター好生館	0	0	0	0	0	0	0	0	0	0	0	0	0	0	0	0	0	0	0	0	0	0	0	0	0	0	0	0	
410005	佐賀大学	5	0	10	0	0	1	0	2	4	1	1	0	0	24	2	0	4	0	1	0	0	0	0	0	0	0	7	0	
420001	長崎みなとメディカルセンター	3	0	2	0	1	0	0	1	1	0	0	0	8	6	0	1	0	0	0	0	0	0	0	0	0	0	7	0	
420002	長崎大学	5	0	4	1	0	0	0	3	0	0	2	0	10	25	3	0	0	0	0	0	0	0	0	0	0	0	3	0	
420003	日本赤十字社長崎原爆病院	0	0	0	0	0	0	0	0	0	0	0	0	0	0	0	0	0	0	0	0	0	0	0	0	0	0	0	0	
420005	長崎医療センター	0	0	0	0	0	0	0	0	0	0	0	0	0	0	0	0	0	0	0	0	0	0	0	0	0	0	0	0	
420006	佐世保共済病院	4	0	4	1	1	0	0	0	1	0	0	0	11	1	0	2	0	0	0	0	0	0	0	0	0	0	3	0	
420007	佐世保市総合医療センター	0	0	6	0	0	1	1	1	3	0	0	0	2	14	4	0	0	0	0	0	0	0	0	0	0	0	4	0	
420013	済生會長崎病院	1	1	5	1	1	0	0	0	5	0	0	0	14	2	0	3	1	0	0	0	0	0	0	0	0	0	6	0	
430001	熊本医療センター	3	1	6	5	0	1	1	1	2	0	1	0	3	24	1	0	1	0	0	0	1	0	0	0	0	0	3	0	
430002	熊本大学	6	0	8	1	2	0	0	0	5	0	3	0	3	28	3	0	4	2	0	0	0	0	0	0	0	0	9	0	
430003	市立熊本市市民病院	0	0	0	0	0	0	0	0	0	0	0	0	0	0	0	0	0	0	0	0	0	0	0	0	0	0	0	0	
430004	熊本赤十字病院	3	0	9	0	2	0	0	4	11	0	3	0	0	32	4	0	5	0	0	0	0	0	0	0	0	0	9	0	
440002	大分県立病院	0	0	7	0	4	0	2	1	3	0	1	0	10	28	6	0	5	0	1	0	0	0	0	0	0	0	12	0	
440003	別府医療センター	0	0	1	0	0	0	0	2	2	0	2	0	0	7	0	0	2	0	1	0	0	0	0	0	0	0	3	0	
440005	大分大学	7	0	3	0	0	1	0	0	2	0	1	0	6	20	3	0	0	0	0	0	0	0	0	0	0	0	3	1	
450001	県立宮崎病院	2	0	4	0	3	0	0	0	1	0	2	0	8	20	12	0	1	0	0	0	0	0	1	0	0	0	14	0	
450005	宮崎大学	0	0	6	0	0	0	0	1	3	0	0	0	2	12	2	0	0	0	0	0	0	0	0	0	0	0	2	0	
460001	鹿児島大学	10	0	5	1	1	0	0	2	7	0	1	0	4	31	2	0	1	0	0	0	0	0	0	0	0	0	3	0	
460003	鹿児島医療センター	3	0	6	0	0	0	0	1	1	0	0	0	1	12	4	0	3	0	0	0	0	0	0	0	0	0	7	3	
460004	鹿児島市立病院	5	0	13	1	2	0	0	1	6	0	1	0	4	33	3	0	2	1	0	0	0	0	0	0	0	0	6	0	
470002	豊見城中央病院	0	0	2	0	1	0	0	1	1	0	1	0	0	6	0	0	2	0	0	0	0	0	0	0	0	0	2	0	
470006	那覇市立病院	0	0	2	0	0	0	1	1	1	0	1	0	1	7	1	0	2	0	0	0	0	0	0	0	0	0	3	1	
470008	琉球大学	2	0	8	1	0	0	0	1	1	0	3	0	10	26	5	0	4	0	0	0	0	0	0	0	0	0	9	0	
470010	沖縄県立中部病院	3	0	4	1	0	0	0	0	2	0	1	0	0	11	1	0	1	0	0	0	0	0	0	0	0	0	2	0	
	合計	1,228	49	1,808	208	378	189	86	322	922	93	390	24	1,332	7,029	1,358	44	641	15	28	3	14	20	14	3	5	11	8	2,164	197

2017年度 卵巣・卵管・腹膜腫瘍(悪性) 組織分類

	組織分類	卵巣癌		卵管癌		腹膜癌		分類不能		計	
		例数	%	例数	%	例数	%	例数	%	例数	%
8441/2	漿液性卵管上皮内癌	2	0.0	14	4.6	2	0.5	0	0.0	18	0.3
8460/2	微小乳頭状パターンを伴う漿液性境界悪性腫瘍/非浸潤性低異型度漿液性癌	20	0.3	0	0.0	2	0.5	0	0.0	22	0.3
8460/3	低異型度漿液性癌	178	2.8	4	1.3	13	3.3	2	3.1	197	2.8
8461/3	高異型度漿液性癌	1,903	30.4	242	79.1	308	78.2	46	71.9	2,499	35.6
8480/3	粘液性癌	573	9.1	3	1.0	7	1.8	5	7.8	588	8.4
8380/3	類内膜癌	1,041	16.6	11	3.6	9	2.3	4	6.3	1,065	15.2
8310/3	明細胞癌	1,526	24.4	9	2.9	3	0.8	2	3.1	1,540	21.9
9000/3	悪性ブレインナー腫瘍	17	0.3	0	0.0	0	0.0	0	0.0	17	0.2
8474/3	漿液粘液性癌	93	1.5	3	1.0	4	1.0	1	1.6	101	1.4
8020/3	未分化癌	49	0.8	3	1.0	5	1.3	1	1.6	58	0.8
M06-00	混合型上皮性腫瘍	91	1.5	5	1.6	1	0.3	0	0.0	97	1.4
8931/3	低異型度類内膜間質肉腫	2	0.0	0	0.0	0	0.0	0	0.0	2	0.0
8930/3	高異型度類内膜間質肉腫	7	0.1	0	0.0	0	0.0	0	0.0	7	0.1
8933/3	腺肉腫	6	0.1	0	0.0	0	0.0	0	0.0	6	0.1
8980/3	癌肉腫	118	1.9	8	2.6	6	1.5	0	0.0	132	1.9
8810/3	線維肉腫	2	0.0	0	0.0	0	0.0	0	0.0	2	0.0
8760/3	悪性ステロイド細胞腫瘍	0	0.0	0	0.0	0	0.0	0	0.0	0	0.0
8620/3	成人型顆粒膜細胞腫	185	3.0	0	0.0	0	0.0	0	0.0	185	2.6
8631/3	低分化型セルトリ・ライディッヒ細胞腫	8	0.1	0	0.0	0	0.0	0	0.0	8	0.1
8634/3	低分化型セルトリ・ライディッヒ細胞腫(異所性成分を有する)	1	0.0	0	0.0	0	0.0	0	0.0	1	0.0
9060/3	未分化胚細胞腫/デイスジャーミノーマ	43	0.7	0	0.0	0	0.0	0	0.0	43	0.6
9071/3	卵黄嚢腫瘍	42	0.7	0	0.0	0	0.0	0	0.0	42	0.6
9070/3	胎芽性癌	0	0.0	0	0.0	0	0.0	0	0.0	0	0.0
9100/3	非妊娠性絨毛癌	1	0.0	0	0.0	0	0.0	0	0.0	1	0.0
9080-1/3	未熟奇形腫G1	61	1.0	0	0.0	0	0.0	0	0.0	61	0.9
9080-2/3	未熟奇形腫G2	21	0.3	0	0.0	0	0.0	0	0.0	21	0.3
9080-3/3	未熟奇形腫G3	31	0.5	0	0.0	0	0.0	0	0.0	31	0.4
9080-9/3	未熟奇形腫グレード不明	2	0.0	0	0.0	0	0.0	0	0.0	2	0.0
9085/3	混合型胚細胞性腫瘍	11	0.2	0	0.0	0	0.0	0	0.0	11	0.2
9085-1/3	混合型胚細胞性腫瘍:卵黄嚢腫瘍+未分化胚細胞腫	6	0.1	0	0.0	0	0.0	0	0.0	6	0.1
9085-3/3	混合型胚細胞性腫瘍:卵黄嚢腫瘍+未熟奇形腫	4	0.1	0	0.0	0	0.0	0	0.0	4	0.1
9090/3	悪性卵巣甲状腺腫	4	0.1	0	0.0	0	0.0	0	0.0	4	0.1
8070/3	扁平上皮癌	90	1.4	0	0.0	1	0.3	0	0.0	91	1.3
8240/3	カルチノイド腫瘍	14	0.2	0	0.0	0	0.0	0	0.0	14	0.2
8243/3	粘液性カルチノイド	0	0.0	0	0.0	0	0.0	0	0.0	0	0.0
8410/3	脂腺癌	3	0.0	0	0.0	0	0.0	0	0.0	3	0.0
9110/3	卵巣網膜癌	0	0.0	0	0.0	0	0.0	0	0.0	0	0.0
8044/3	小細胞癌(高カルシウム血症型)	1	0.0	0	0.0	0	0.0	0	0.0	1	0.0
8041/3	小細胞癌(肺型)	13	0.2	1	0.3	1	0.3	0	0.0	15	0.2
8960/3	ウィルムス腫瘍	0	0.0	0	0.0	0	0.0	0	0.0	0	0.0
9050/3	中皮腫	0	0.0	0	0.0	2	0.5	0	0.0	2	0.0
M39-06	悪性リンパ腫	2	0.0	0	0.0	0	0.0	1	1.6	3	0.0
9734/3	形質細胞腫	0	0.0	0	0.0	0	0.0	0	0.0	0	0.0
8806/3	線維形成性小型円形細胞腫瘍	0	0.0	0	0.0	0	0.0	0	0.0	0	0.0
8815/3	悪性孤立性線維性腫瘍	0	0.0	0	0.0	0	0.0	0	0.0	0	0.0
8936/3	消化管外間質腫瘍	1	0.0	0	0.0	1	0.3	0	0.0	2	0.0
M99-09	その他	93	1.5	3	1.0	29	7.4	2	3.1	127	1.8
	合計	6,265		306		394		64		7,029	

2017年度 卵巣・卵管腫瘍(境界悪性) 組織分類

	組織分類	例数	%
8442/1	漿液性境界悪性腫瘍	441	20.4
8472/1	粘液性境界悪性腫瘍	1,248	57.7
8380/1	類内膜境界悪性腫瘍	85	3.9
8313/1	明細胞境界悪性腫瘍	21	1.0
9000/1	境界悪性ブレンナー腫瘍	20	0.9
8474/1	漿液粘液性境界悪性腫瘍	295	13.6
8810/1	富細胞性線維腫	6	0.3
8622/1	若年型顆粒膜細胞腫	6	0.3
8640/1	セルトリ細胞腫	3	0.1
8623/1	輪状細管を伴う性索腫瘍	0	0.0
8631/1	中分化型セルトリ・ライディッヒ細胞腫	13	0.6
8633/1	網状型セルトリ・ライディッヒ細胞腫	0	0.0
9091/1	甲状腺腫性カルチノイド	15	0.7
9073/1	性腺芽腫	0	0.0
8594/1	分類不能な混合型胚細胞・性索間質性腫瘍	6	0.3
9110/1	ウォルフ管腫瘍	3	0.1
8693/1	傍神経節腫	0	0.0
8452/1	充実性偽乳頭状腫瘍	0	0.0
8890/1	播種性腹膜平滑筋腫症	1	0.0
8815/1	孤立性線維性腫瘍	0	0.0
8822/1	骨盤線維腫症(デスモイド腫瘍)	1	0.0
8825/1	炎症性筋線維芽細胞腫瘍	0	0.0
	合計	2,164	

2017年度〔総括1-1〕 卵巢・卵管・腹膜腫瘍(悪性)、卵巢・卵管腫瘍(境界悪性) 治療患者進行期分布

卵巢・卵管・腹膜腫瘍(悪性)					
進行期	例数	%	細分類	例数	%
I期	3,085	43.9	I A期	1,228	17.5
			I B期	49	0.7
			I C期	1,808	25.7
II期	586	8.3	II A期	208	3.0
			II B期	378	5.4
III期	1,519	21.6	III A1期	189	2.7
			III A2期	86	1.2
			III B期	322	4.6
			III C期	922	13.1
IV期	483	6.9	IV A期	93	1.3
			IV B期	390	5.5
不明	24	0.3	不明	24	0.3
術前化学療法施行例	1,332		術前化学療法施行	1,332	19.0
合計	7,029		合計	7,029	

卵巢・卵管腫瘍(境界悪性)					
進行期	例数	%	細分類	例数	%
I期	2,043	94.4	I A期	1,358	62.8
			I B期	44	2.0
			I C期	641	29.6
II期	43	2.0	II A期	15	0.7
			II B期	28	1.3
III期	51	2.4	III A1期	3	0.1
			III A2期	14	0.6
			III B期	20	0.9
			III C期	14	0.6
IV期	8	0.4	IV A期	3	0.1
			IV B期	5	0.2
不明	11	0.5	不明	11	0.5
術前化学療法施行例	8	0.4	術前化学療法施行	8	0.4
合計	2,164		合計	2,164	

2017年度 卵巢・卵管・腹膜腫瘍(悪性)・卵巢・卵管腫瘍(境界悪性) 治療患者進行期分布

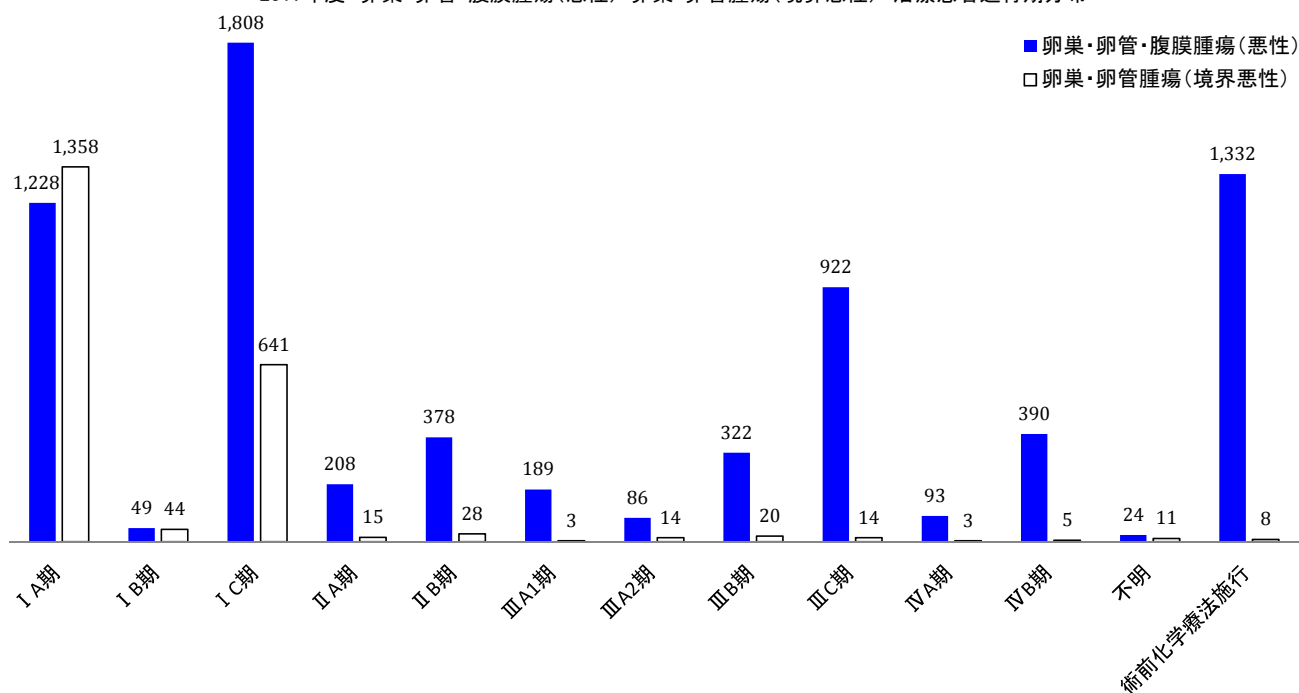

2017年度〔総括1-2〕 卵巢・卵管・腹膜腫瘍(悪性) 治療患者進行期分布

卵巢癌					
進行期	例数	%	細分類	例数	%
I期	3,029	48.3	I A期	1,205	19.2
			I B期	48	0.8
			I C期	1,776	28.3
II期	534	8.5	II A期	191	3.0
			II B期	343	5.5
III期	1,295	20.7	III A1期	171	2.7
			III A2期	76	1.2
			III B期	291	4.6
			III C期	757	12.1
IV期	404	6.4	IV A期	75	1.2
			IV B期	329	5.3
不明	14	0.2	不明	14	0.2
術前化学療法施行例	989		術前化学療法施行	989	15.8
合計	6,265		合計	6,265	

卵管癌					
進行期	例数	%	細分類	例数	%
I期	52	17.0	I A期	21	6.9
			I B期	0	0.0
			I C期	31	10.1
II期	36	11.8	II A期	16	5.2
			II B期	20	6.5
III期	116	37.9	III A1期	16	5.2
			III A2期	9	2.9
			III B期	23	7.5
			III C期	68	22.2
IV期	26	8.5	IV A期	4	1.3
			IV B期	22	7.2
不明	4	1.3	不明	4	1.3
術前化学療法施行例	72		術前化学療法施行	72	23.5
合計	306		合計	306	

腹膜癌					
進行期	例数	%	細分類	例数	%
II期	12	3.0	II A期	0	0.0
			II B期	12	3.0
III期	93	23.6	III A1期	2	0.5
			III A2期	0	0.0
			III B期	7	1.8
			III C期	84	21.3
IV期	45	11.4	IV A期	11	2.8
			IV B期	34	8.6
不明	2	0.5	不明	2	0.5
術前化学療法施行例	242		術前化学療法施行	242	61.4
合計	394		合計	394	

分類不能					
進行期	例数	%	細分類	例数	%
I期	4	6.3	I A期	2	3.1
			I B期	1	1.6
			I C期	1	1.6
II期	4	6.3	II A期	1	1.6
			II B期	3	4.7
III期	15	23.4	III A1期	0	0.0
			III A2期	1	1.6
			III B期	1	1.6
			III C期	13	20.3
IV期	8	12.5	IV A期	3	4.7
			IV B期	5	7.8
不明	4	6.3	不明	4	6.3
術前化学療法施行例	29		術前化学療法施行	29	45.3
合計	64		合計	64	

2017年度〔総括2〕 卵巣・卵管・腹膜腫瘍(悪性) 治療内容

治療法 進行期		手術 (単独)		手術 化学療法		手術 化学療法 分子標的		化学療法 (単独)		化学療法 分子標的		その他		計	
		例数	%	例数	%	例数	%	例数	%	例数	%	例数	%	例数	%
I 期	IA期	851	12.1	371	5.3	3	0.0	0	0.0	0	0.0	3	0.0	1,228	17.5
	IB期	23	0.3	25	0.4	0	0.0	0	0.0	0	0.0	1	0.0	49	0.7
	IC期	484	6.9	1,301	18.5	20	0.3	0	0.0	0	0.0	3	0.0	1,808	25.7
II 期	IIA期	42	0.6	160	2.3	6	0.1	0	0.0	0	0.0	0	0.0	208	3.0
	IIB期	65	0.9	288	4.1	18	0.3	0	0.0	0	0.0	7	0.1	378	5.4
III 期	IIIA1期	22	0.3	108	1.5	55	0.8	0	0.0	0	0.0	4	0.1	189	2.7
	IIIA2期	16	0.2	58	0.8	12	0.2	0	0.0	0	0.0	0	0.0	86	1.2
	IIIB期	44	0.6	215	3.1	62	0.9	0	0.0	0	0.0	1	0.0	322	4.6
	IIIC期	114	1.6	627	8.9	176	2.5	0	0.0	0	0.0	5	0.1	922	13.1
IV 期	IVA期	6	0.1	68	1.0	18	0.3	0	0.0	0	0.0	1	0.0	93	1.3
	IVB期	54	0.8	240	3.4	82	1.2	0	0.0	0	0.0	14	0.2	390	5.5
不明	不明	14	0.2	10	0.1	0	0.0	0	0.0	0	0.0	0	0.0	24	0.3
術前化学療法施行	術前化学療法施行	20	0.3	860	12.2	282	4.0	158	2.2	8	0.1	4	0.1	1,332	19.0
合計		1,755	25.0	4,331	61.6	734	10.4	158	2.2	8	0.1	43	0.6	7,029	

2017年度 卵巣・卵管・腹膜腫瘍(悪性) 治療内容

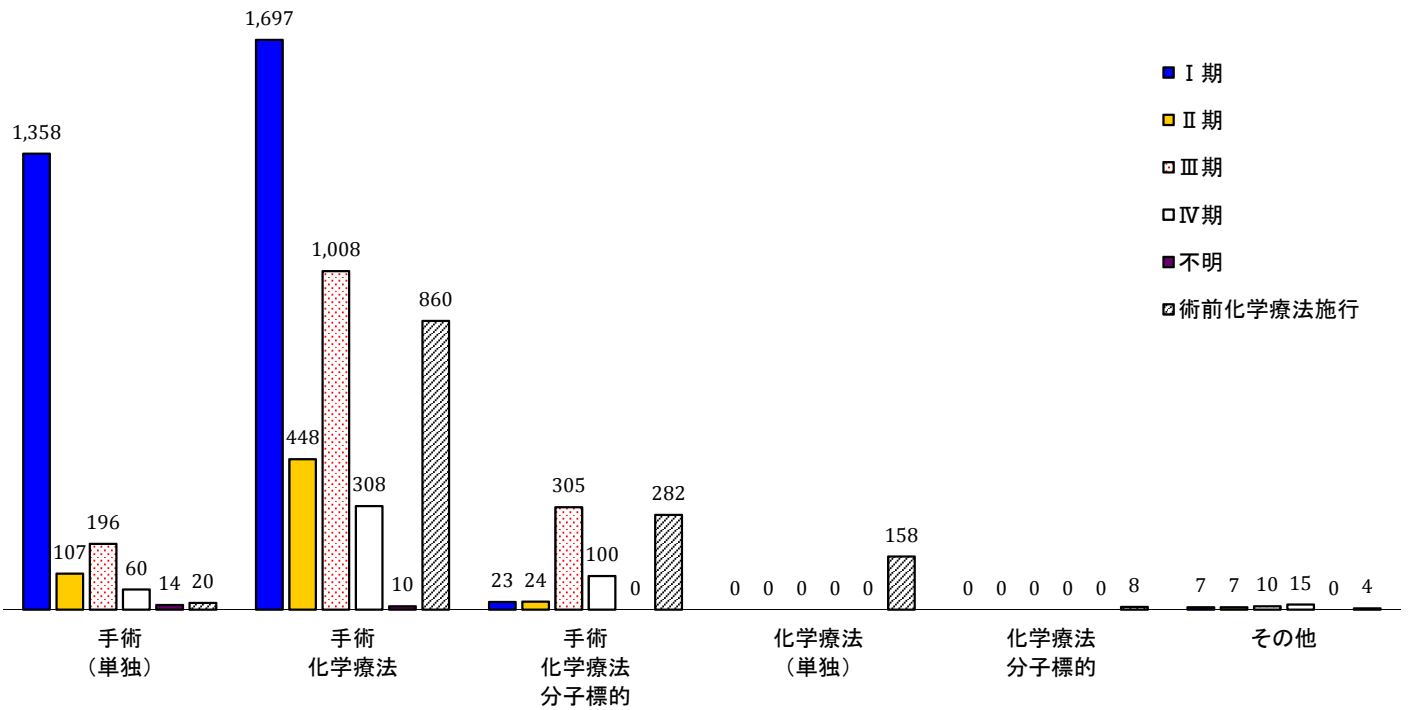

2017年度〔総括3〕 卵巣・卵管腫瘍(境界悪性) 治療内容

治療法 進行期		手術 (単独)		手術 化学療法		手術 化学療法 分子標的		化学療法 (単独)		化学療法 分子標的		その他		計	
		例数	%	例数	%	例数	%	例数	%	例数	%	例数	%	例数	%
I 期	IA期	1,351	62.4	7	0.3	0	0.0	0	0.0	0	0.0	0	0.0	1,358	62.8
	IB期	42	1.9	2	0.1	0	0.0	0	0.0	0	0.0	0	0.0	44	2.0
	IC期	631	29.2	10	0.5	0	0.0	0	0.0	0	0.0	0	0.0	641	29.6
II 期	IIA期	13	0.6	2	0.1	0	0.0	0	0.0	0	0.0	0	0.0	15	0.7
	IIB期	21	1.0	7	0.3	0	0.0	0	0.0	0	0.0	0	0.0	28	1.3
III 期	IIIA1期	2	0.1	1	0.0	0	0.0	0	0.0	0	0.0	0	0.0	3	0.1
	IIIA2期	11	0.5	3	0.1	0	0.0	0	0.0	0	0.0	0	0.0	14	0.6
	IIIB期	9	0.4	11	0.5	0	0.0	0	0.0	0	0.0	0	0.0	20	0.9
	IIIC期	8	0.4	5	0.2	1	0.0	0	0.0	0	0.0	0	0.0	14	0.6
IV 期	IVA期	0	0.0	3	0.1	0	0.0	0	0.0	0	0.0	0	0.0	3	0.1
	IVB期	0	0.0	5	0.2	0	0.0	0	0.0	0	0.0	0	0.0	5	0.2
不明	不明	11	0.5	0	0.0	0	0.0	0	0.0	0	0.0	0	0.0	11	0.5
術前化学療法施行	術前化学療法施行	0	0.0	7	0.3	1	0.0	0	0.0	0	0.0	0	0.0	8	0.4
合計		2,099	97.0	63	2.9	2	0.1	0	0.0	0	0.0	0	0.0	2,164	

2017年度 卵巣・卵管腫瘍(境界悪性) 治療内容

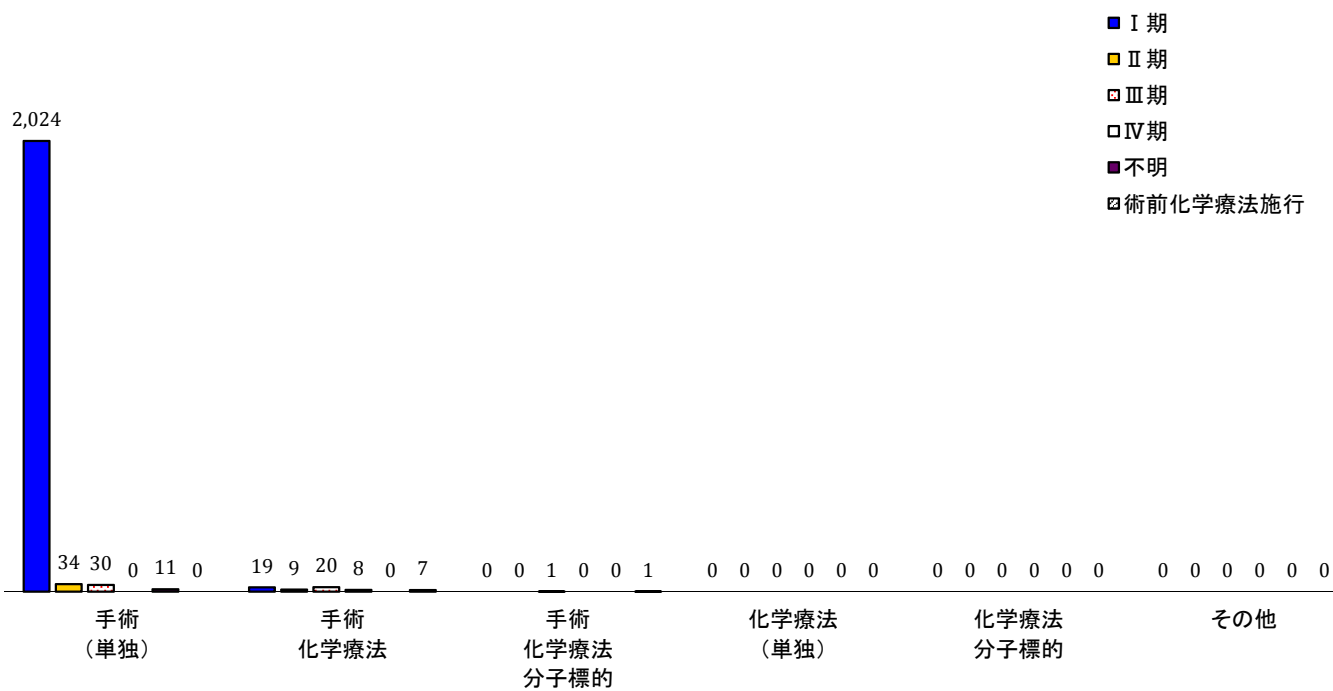

2017年度〔総括4〕 卵巣・卵管・腹膜腫瘍(悪性) 進行期別年齢分布

期別	年齢	～19		20～29		30～39		40～49		50～59		60～69		70～79		80～		計	
		例数	%	例数	%	例数	%	例数	%	例数	%	例数	%	例数	%	例数	%	例数	%
I 期	IA期	31	0.4	62	0.9	106	1.5	266	3.8	286	4.1	282	4.0	144	2.0	51	0.7	1,228	17.5
	IB期	0	0.0	1	0.0	1	0.0	16	0.2	17	0.2	10	0.1	3	0.0	1	0.0	49	0.7
	IC期	26	0.4	69	1.0	132	1.9	411	5.8	516	7.3	400	5.7	200	2.8	54	0.8	1,808	25.7
II 期	IIA期	0	0.0	4	0.1	9	0.1	46	0.7	53	0.8	55	0.8	29	0.4	12	0.2	208	3.0
	IIB期	5	0.1	10	0.1	16	0.2	85	1.2	96	1.4	89	1.3	54	0.8	23	0.3	378	5.4
III 期	IIIA1期	0	0.0	2	0.0	7	0.1	42	0.6	66	0.9	55	0.8	17	0.2	0	0.0	189	2.7
	IIIA2期	2	0.0	2	0.0	9	0.1	16	0.2	21	0.3	19	0.3	13	0.2	4	0.1	86	1.2
	IIIB期	1	0.0	3	0.0	10	0.1	63	0.9	90	1.3	89	1.3	53	0.8	13	0.2	322	4.6
	IIIC期	2	0.0	5	0.1	27	0.4	148	2.1	221	3.1	264	3.8	211	3.0	44	0.6	922	13.1
IV 期	IVA期	1	0.0	0	0.0	1	0.0	17	0.2	28	0.4	23	0.3	21	0.3	2	0.0	93	1.3
	IVB期	2	0.0	2	0.0	11	0.2	74	1.1	111	1.6	105	1.5	67	1.0	18	0.3	390	5.5
不明	不明	1	0.0	1	0.0	0	0.0	5	0.1	9	0.1	6	0.1	2	0.0	0	0.0	24	0.3
術前化学療法施行	術前化学療法施行	0	0.0	2	0.0	32	0.5	190	2.7	260	3.7	434	6.2	337	4.8	77	1.1	1,332	19.0
合計		71	1.0	163	2.3	361	5.1	1,379	19.6	1,774	25.2	1,831	26.0	1,151	16.4	299	4.3	7,029	

2017年度 卵巣・卵管・腹膜腫瘍(悪性) 進行期別年齢分布

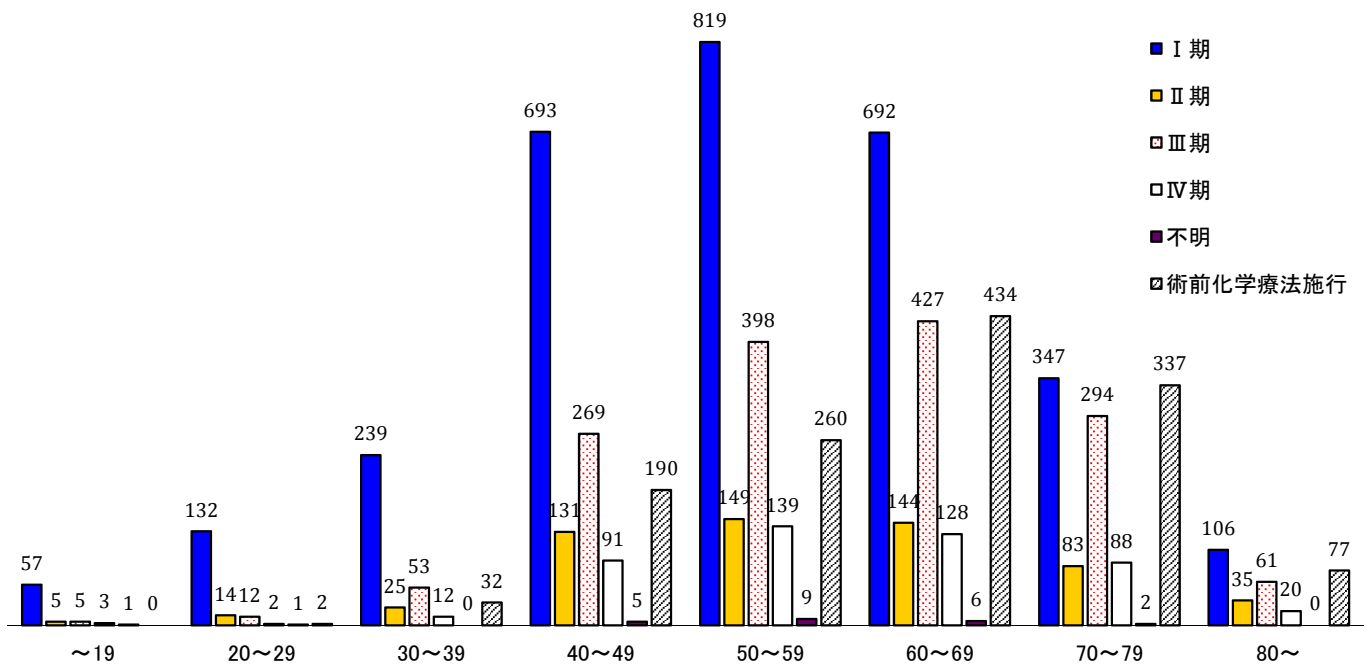

2017年度〔総括5〕 卵巣・卵管・腹膜腫瘍(悪性) 組織型別年齢分布

組織型	～19		20～29		30～39		40～49		50～59		60～69		70～79		80～		計	
	例数	%	例数	%	例数	%	例数	%	例数	%	例数	%	例数	%	例数	%	例数	%
8441/2	0	0.0	0	0.0	1	0.0	4	0.1	7	0.1	4	0.1	1	0.0	1	0.0	18	0.3
8460/2	0	0.0	2	0.0	1	0.0	7	0.1	2	0.0	4	0.1	6	0.1	0	0.0	22	0.3
8460/3	1	0.0	9	0.1	6	0.1	33	0.5	54	0.8	56	0.8	30	0.4	8	0.1	197	2.8
8461/3	0	0.0	3	0.0	48	0.7	382	5.4	578	8.2	766	10.9	570	8.1	152	2.2	2,499	35.6
8480/3	9	0.1	27	0.4	49	0.7	112	1.6	127	1.8	140	2.0	89	1.3	35	0.5	588	8.4
8380/3	0	0.0	7	0.1	79	1.1	274	3.9	324	4.6	228	3.2	122	1.7	31	0.4	1,065	15.2
8310/3	0	0.0	3	0.0	82	1.2	384	5.5	482	6.9	396	5.6	177	2.5	16	0.2	1,540	21.9
9000/3	0	0.0	0	0.0	1	0.0	0	0.0	4	0.1	6	0.1	3	0.0	3	0.0	17	0.2
8474/3	0	0.0	3	0.0	8	0.1	24	0.3	23	0.3	21	0.3	18	0.3	4	0.1	101	1.4
8020/3	0	0.0	1	0.0	0	0.0	15	0.2	8	0.1	20	0.3	11	0.2	3	0.0	58	0.8
M06-00	1	0.0	2	0.0	6	0.1	23	0.3	33	0.5	16	0.2	13	0.2	3	0.0	97	1.4
8931/3	0	0.0	0	0.0	0	0.0	0	0.0	0	0.0	1	0.0	1	0.0	0	0.0	2	0.0
8930/3	0	0.0	0	0.0	1	0.0	1	0.0	1	0.0	2	0.0	2	0.0	0	0.0	7	0.1
8933/3	0	0.0	1	0.0	0	0.0	2	0.0	1	0.0	2	0.0	0	0.0	0	0.0	6	0.1
8980/3	0	0.0	0	0.0	3	0.0	16	0.2	27	0.4	47	0.7	29	0.4	10	0.1	132	1.9
8810/3	0	0.0	0	0.0	0	0.0	0	0.0	0	0.0	0	0.0	1	0.0	1	0.0	2	0.0
8760/3	0	0.0	0	0.0	0	0.0	0	0.0	0	0.0	0	0.0	0	0.0	0	0.0	0	0.0
8620/3	0	0.0	5	0.1	16	0.2	43	0.6	46	0.7	43	0.6	20	0.3	12	0.2	185	2.6
8631/3	3	0.0	0	0.0	1	0.0	1	0.0	1	0.0	2	0.0	0	0.0	0	0.0	8	0.1
8634/3	0	0.0	0	0.0	0	0.0	1	0.0	0	0.0	0	0.0	0	0.0	0	0.0	1	0.0
9060/3	16	0.2	14	0.2	9	0.1	3	0.0	1	0.0	0	0.0	0	0.0	0	0.0	43	0.6
9071/3	10	0.1	14	0.2	11	0.2	2	0.0	3	0.0	2	0.0	0	0.0	0	0.0	42	0.6
9070/3	0	0.0	0	0.0	0	0.0	0	0.0	0	0.0	0	0.0	0	0.0	0	0.0	0	0.0
9100/3	0	0.0	0	0.0	0	0.0	0	0.0	0	0.0	0	0.0	1	0.0	0	0.0	1	0.0
9080-1/3	10	0.1	32	0.5	13	0.2	6	0.1	0	0.0	0	0.0	0	0.0	0	0.0	61	0.9
9080-2/3	6	0.1	12	0.2	3	0.0	0	0.0	0	0.0	0	0.0	0	0.0	0	0.0	21	0.3
9080-3/3	9	0.1	10	0.1	7	0.1	4	0.1	0	0.0	0	0.0	1	0.0	0	0.0	31	0.4
9080-9/3	0	0.0	1	0.0	0	0.0	0	0.0	0	0.0	1	0.0	0	0.0	0	0.0	2	0.0
9085/3	4	0.1	4	0.1	1	0.0	0	0.0	0	0.0	2	0.0	0	0.0	0	0.0	11	0.2
9085-1/3	1	0.0	4	0.1	0	0.0	0	0.0	1	0.0	0	0.0	0	0.0	0	0.0	6	0.1
9085-3/3	1	0.0	2	0.0	1	0.0	0	0.0	0	0.0	0	0.0	0	0.0	0	0.0	4	0.1
9090/3	0	0.0	1	0.0	1	0.0	1	0.0	0	0.0	1	0.0	0	0.0	0	0.0	4	0.1
8070/3	0	0.0	3	0.0	4	0.1	12	0.2	21	0.3	29	0.4	19	0.3	3	0.0	91	1.3
8240/3	0	0.0	0	0.0	1	0.0	6	0.1	2	0.0	2	0.0	2	0.0	1	0.0	14	0.2
8243/3	0	0.0	0	0.0	0	0.0	0	0.0	0	0.0	0	0.0	0	0.0	0	0.0	0	0.0
8410/3	0	0.0	0	0.0	0	0.0	1	0.0	0	0.0	1	0.0	0	0.0	1	0.0	3	0.0
9110/3	0	0.0	0	0.0	0	0.0	0	0.0	0	0.0	0	0.0	0	0.0	0	0.0	0	0.0
8044/3	0	0.0	0	0.0	0	0.0	1	0.0	0	0.0	0	0.0	0	0.0	0	0.0	1	0.0
8041/3	0	0.0	0	0.0	1	0.0	1	0.0	3	0.0	6	0.1	2	0.0	2	0.0	15	0.2
8960/3	0	0.0	0	0.0	0	0.0	0	0.0	0	0.0	0	0.0	0	0.0	0	0.0	0	0.0
9050/3	0	0.0	0	0.0	0	0.0	1	0.0	0	0.0	1	0.0	0	0.0	0	0.0	2	0.0
M39-06	0	0.0	0	0.0	0	0.0	0	0.0	1	0.0	1	0.0	0	0.0	1	0.0	3	0.0
9734/3	0	0.0	0	0.0	0	0.0	0	0.0	0	0.0	0	0.0	0	0.0	0	0.0	0	0.0
8806/3	0	0.0	0	0.0	0	0.0	0	0.0	0	0.0	0	0.0	0	0.0	0	0.0	0	0.0
8815/3	0	0.0	0	0.0	0	0.0	0	0.0	0	0.0	0	0.0	0	0.0	0	0.0	0	0.0
8936/3	0	0.0	0	0.0	0	0.0	0	0.0	1	0.0	0	0.0	1	0.0	0	0.0	2	0.0
M99-09	0	0.0	3	0.0	7	0.1	19	0.3	23	0.3	31	0.4	32	0.5	12	0.2	127	1.8
合計	71	1.0	163	2.3	361	5.1	1,379	19.6	1,774	25.2	1,831	26.0	1,151	16.4	299	4.3	7,029	

*組織型は●●ページを参照のこと

2017年度 卵巣・卵管・腹膜腫瘍(悪性) 組織型別年齢分布

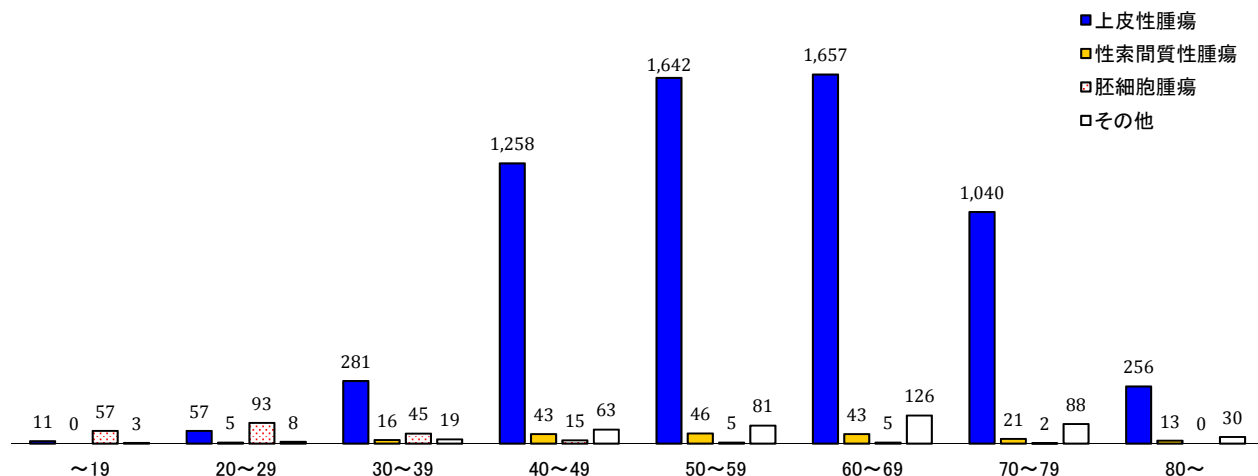

2017年度〔総括6〕 卵巣・卵管・腹膜腫瘍(悪性)、卵巣・卵管腫瘍(境界悪性) 漿液性卵管上皮内癌(STIC)有無分布

	STIC						計
	なし		あり		実施せず		
	例数	%	例数	%	例数	%	
卵巣・卵管・腹膜腫瘍(悪性)	5,067	72.1	238	3.4	1,724	24.5	7,029
卵巣・卵管腫瘍(境界悪性)	1,655	76.5	7	0.3	502	23.2	2,164

2017年度 外陰癌 I期～IV期組織分類

組織分類	例数	%
扁平上皮癌	168	78.9
腺癌	11	5.2
腺扁平上皮癌	1	0.5
その他	32	15.0
不明	1	0.5
合計	213	100.0

2017年度〔総括1〕外陰癌 治療患者進行期分布

進行期	例数	%	細分類	例数	%
I期	114	53.5	I期（亜分類不明）	14	6.6
			I A期	17	8.0
			I B期	83	39.0
II期	21	9.9	II期	21	9.9
III期	45	21.1	III期（亜分類不明）	0	0.0
			III A期	15	7.0
			III B期	21	9.9
			III C期	9	4.2
IV期	33	15.5	IV期（亜分類不明）	0	0.0
			IV A期	17	8.0
			IV B期	16	7.5
合計	213	100.0	合計	213	100.0

2017年度〔総括2〕外陰癌 治療内容

治療法	例数	%
手術（単独）	97	45.5
手術+化学療法	10	4.7
手術+放射線療法	25	11.7
手術+同時化学放射線療法	9	4.2
化学療法（単独）	1	0.5
化学療法+放射線療法/同時化学放射線療法	4	1.9
放射線療法（単独）	45	21.1
同時化学放射線療法（単独）	13	6.1
その他	9	4.2
合計	213	100.0

2017年度 腔癌 I期～IV期組織分類

組織分類	例数	%
扁平上皮癌	112	80.6
腺癌	9	6.5
腺扁平上皮癌	6	4.3
その他	10	7.2
不明	2	1.4
合計	139	100.0

2017年度〔総括1〕腔癌 治療患者進行期分布

進行期	例数	%	細分類	例数	%
I期	59	42.4	I期	59	42.4
II期	40	28.8	II期	40	28.8
III期	18	12.9	III期	18	12.9
IV期	22	15.8	IV期（亜分類不明）	0	0.0
			IVA期	7	5.0
			IVB期	15	10.8
合計	139	100.0	合計	139	100.0

2017年度〔総括2〕腔癌 治療内容

治療法	例数	%
手術（単独）	18	12.9
手術+化学療法	6	4.3
手術+放射線療法	6	4.3
手術+同時化学放射線療法	5	3.6
化学療法（単独）	6	4.3
化学療法+放射線療法/同時化学放射線療法	8	5.8
放射線療法（単独）	59	42.4
同時化学放射線療法（単独）	21	15.1
その他	10	7.2
合計	139	100.0

2017年度〔総括3〕腔癌 手術状況

手術状況	例数	%
手術施行例	36	25.9
手術未施行例	99	71.2
術前治療施行例	4	2.9
合計	139	100.0

2017年度〔総括1〕子宮肉腫 進行期分布

進行期	組織型		低悪性度子宮内膜間質肉腫		未分化子宮内膜肉腫		平滑筋肉腫		その他		不明(採取せず)	
	例数	%	例数	%	例数	%	例数	%	例数	%	例数	%
I期(亜分類不明)	2	2.7	1	2.2	3	1.5	2	5.1	0	0.0		
IA期	18	24.0	4	8.7	17	8.3	8	20.5	0	0.0		
IB期	36	48.0	18	39.1	114	55.9	10	25.6	0	0.0		
小計・I期	56	74.7	23	50.0	134	65.7	20	51.3	0	0.0		
II期(亜分類不明)	0	0.0	1	2.2	2	1.0	1	2.6	0	0.0		
IIA期	4	5.3	1	2.2	1	0.5	0	0.0	0	0.0		
IIB期	6	8.0	2	4.3	17	8.3	2	5.1	0	0.0		
小計・II期	10	13.3	4	8.7	20	9.8	3	7.7	0	0.0		
III期(亜分類不明)	0	0.0	0	0.0	0	0.0	0	0.0	0	0.0		
IIIA期	1	1.3	1	2.2	3	1.5	2	5.1	0	0.0		
IIIB期	0	0.0	1	2.2	10	4.9	0	0.0	0	0.0		
IIIC期	2	2.7	3	6.5	3	1.5	3	7.7	1	50.0		
小計・III期	3	4.0	5	10.9	16	7.8	5	12.8	1	50.0		
IV期(亜分類不明)	0	0.0	0	0.0	0	0.0	0	0.0	0	0.0		
IVA期	2	2.7	1	2.2	1	0.5	1	2.6	0	0.0		
IVB期	4	5.3	13	28.3	33	16.2	10	25.6	1	50.0		
小計・IV期	6	8.0	14	30.4	34	16.7	11	28.2	1	50.0		
合計	75	100.0	46	100.0	204	100.0	39	100.0	2	100.0		

2017年度〔総括2〕子宮肉腫 治療内容

治療法	低悪性度子宮内膜間質肉腫		未分化子宮内膜肉腫		平滑筋肉腫		その他		不明(採取せず)	
	例数	%	例数	%	例数	%	例数	%	例数	%
手術(単独)	62	82.7	16	34.8	97	47.5	19	48.7	0	0.0
手術+化学療法	2	2.7	23	50.0	84	41.2	12	30.8	0	0.0
手術+放射線療法	1	1.3	0	0.0	0	0.0	1	2.6	0	0.0
手術+ホルモン療法	8	10.7	0	0.0	2	1.0	0	0.0	0	0.0
手術+分子標的治療	0	0.0	1	2.2	1	0.5	0	0.0	0	0.0
化学療法(単独)	0	0.0	3	6.5	5	2.5	5	12.8	0	0.0
放射線療法(単独)	0	0.0	0	0.0	1	0.5	0	0.0	1	50.0
ホルモン療法(単独)	2	2.7	0	0.0	0	0.0	0	0.0	0	0.0
その他	0	0.0	3	6.5	14	6.9	2	5.1	1	50.0
合計	75	100.0	46	100.0	204	100.0	39	100.0	2	100.0

2017年度〔総括1〕子宮腺肉腫 治療患者進行期分布

進行期	例数	%	細分類	例数	%
I 期	32	78.0	I 期(亜分類不明)	1	2.4
			I A期	16	39.0
			I B期	9	22.0
			I C期	6	14.6
II 期	2	4.9	II 期(亜分類不明)	0	0.0
			II A期	0	0.0
			II B期	2	4.9
III 期	2	4.9	III 期(亜分類不明)	0	0.0
			III A期	2	4.9
			III B期	0	0.0
			III C期	0	0.0
IV 期	5	12.2	IV 期(亜分類不明)	0	0.0
			IV A期	0	0.0
			IV B期	5	12.2
計	41	100.0	計	41	100.0

2017年度〔総括2〕子宮腺肉腫 治療内容

治療法	例数	%
手術(単独)	30	73.2
手術+化学療法	10	24.4
手術+放射線療法	0	0.0
手術+同時化学放射線療法	0	0.0
手術+ホルモン療法	0	0.0
手術+分子標的治療	0	0.0
手術+その他	0	0.0
化学療法(単独)	0	0.0
放射線療法(単独)	0	0.0
同時化学放射線療法(単独)	1	2.4
ホルモン療法(単独)	0	0.0
分子標的治療(単独)	0	0.0
その他	0	0.0
合計	41	100.0

2017年度〔総括1〕 侵入奇胎・絨毛癌・PSTT・ETT・存続絨毛症 診断名分類

診断名	例数	%
侵入胎状奇胎（侵入奇胎）	16	12.2%
絨毛癌	13	9.9%
PSTT(胎盤部トロホプラスト腫瘍)	2	1.5%
ETT(類上皮性トロホプラスト腫瘍)	1	0.8%
奇胎後hCG存続症(病巣不明)	21	16.0%
臨床的侵入奇胎（絨毛癌診断スコア0～4点）	70	53.4%
臨床的絨毛癌（絨毛癌診断スコア5点以上）	8	6.1%
合計	131	100.0%

2017年度 侵入奇胎・絨毛癌・PSTT・ETT・存続絨毛症 診断名分類

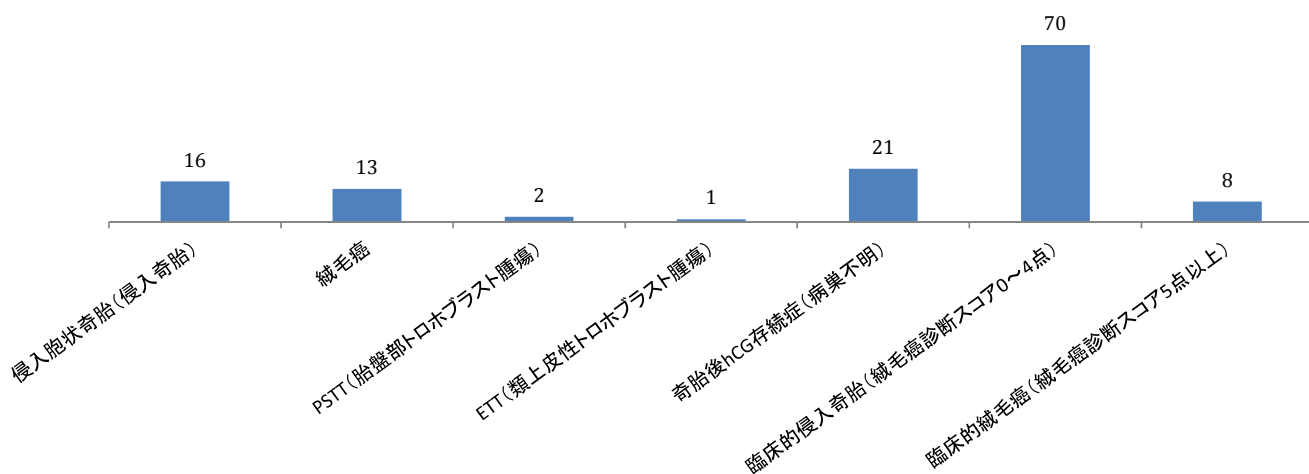

2017年度〔総括2〕 侵入奇胎・絨毛癌・PSTT・ETT・存続絨毛症 進行期分布

診断名	例数	%
I期	78	59.5%
II期	5	3.8%
IV期	1	0.8%
III期	47	35.9%
合計	131	100.0%

2017年度〔総括3〕 侵入奇胎・絨毛癌・PSTT・ETT・存続絨毛症 FIGOスコア別分布

診断名	例数	%
Low risk (0～6点)	102	77.9%
High risk (7点以上)	26	19.8%
その他(PSTT・ETT)	3	2.3%
合計	131	100.0%